



WOHNUNGSANZEIGER 1957



WOHNUNGSANZEIGER 1957

BAD WIESSEE

Deutschlands stärkste Jod-Schwefel-Quellen

Heilanzeigen:

Herz- und Adererkrankungen
Kreislaufstörungen
Rheuma

Managerkrankheit

Erkrankungen der Atmungsorgane, der Haut,
der Nerven, der Augen
Frauenleiden

KURZEIT 1957

vom 15. April bis 19. Oktober

Die Inanspruchnahme der Vor- und Nachkurzeit (15. April bis 15. Mai, bzw. 15. September bis 19. Oktober) ist wegen der bequemer Quartierauswahl und der durchwegs günstigeren Preisbedingungen, nicht zuletzt auch wegen der besonderen Reize der Frühlings- oder Herbstlandschaft empfehlenswert. **Im Winter ist das Heilbad geschlossen. Die Entnahme natürlicher Kurmittel ist während dieser Zeit nicht möglich.**

Die Wohnung

wählt der Kurgast an Hand der Wohnungsliste. Es empfiehlt sich besonders für die Monate Juli und August Einbettzimmer rechtzeitig vorzubestellen. Preisangebote und Hausprospekte wollen **direkt** bei den Beherbergungsbetrieben angefordert werden. Das Kuramt kann wegen der Rechtsfolgen weder Zimmer mieten noch vermitteln; auch Empfehlungen können nicht ausgesprochen werden. Für Gäste, die ohne Zimmervorbestellung anreisen, zeigt ein mechanischer Wohnungsnachweis am **Rathaus**, Sanktjohanserstraße die täglich freien Zimmer in Kurhotels, Gasthöfen, Sanatorien und in Kur- und Fremdenheimen an. Während der Hochsaison wird ankommenden Gästen im Kuramt gerne Auskunft über noch bestehende Unterkunftsmöglichkeiten erteilt.

Gäste, die **keine** Badekur gebrauchen, mieten sich gerne im **Luftkurbezirk** ein (s. Abs. **Kurabgabe**, Ziffer 4). Als Luftkurbezirk wird das Randgebiet um den eigentlichen Badekurbezirk bezeichnet. Im Norden der Gemeinde Bad Wiessee liegt die Ortschaft „**Holz**“ (ebenfalls eine vorzügliche Sommerfrische).

Kurkostenanschlag s. Seite 28.

Nach der Ankunft

1. **Aufsuchen des Quartiers.** Klare Abmachungen über Mietdauer mit dem Vermieter (s. Auszug der Deutschen Hotelordnung Seite 31). Die Übernachtungs- und Pensionspreise sind in jedem Fremdenzimmer angeschlagen (Preisaushangpflicht).
2. **Anmeldung im Kuramt und Lösen der Kurkarte.** Ohne Kurkarte erhält der Gast keine Kurmittel (Bäder usw.). Der Gast kann das Anmelden und Lösen der Kurkarte auch durch den Vermieter besorgen lassen. Geschäftsstunden im Kuramt: Werktags von 7.30—12 und 14—17 Uhr, samstags von 7.30—12 Uhr und 15.30—17 Uhr, sonn- u. feiertags von 10—11.30 Uhr. Fernsprecher Tegernsee 8357/8430/8482.
3. **Besuch des Badearztes.** (Liste der Ärzte s. Seite 29).
4. **Lösen der Kurmittelkarte und der Badekarten im Badehaus der Jod- und Schwefelbad Wiessee GmbH.** An der Kurkarte befindet sich ein Abschnitt für die Badedirektion. Gegen Einlieferung dieses Abschnittes an der Badekasse bekommt der Kurgast kostenlos die Kurmittelkarte, die zur Benutzung aller Kureinrichtungen zu den festgesetzten Zeiten berechtigt und zwar:
 - a) unentgeltlich zum Gebrauch der Trinkkur an der Quelle. Brunnengläser sind zum Preise von DM 1.50 an der Badekasse erhältlich. Für Aufbewahrung und Reinigung der Brunnengläser in der Brunnenabgabe werden DM 2.— gegen Quittung erhoben.
 - b) gegen Entrichtung der festgesetzten Gebühren zur Entnahme von Bade-, Inhalations-, Ruheraumkarten usw. (**s. Seite 27 Kurmittelpreise**). **Die Kur kann also erst nach Entrichtung der Kurabgabe begonnen werden.**

Geschäftsstunden am Badeschalter:

Werktags von 7.15—11.45 Uhr und von 14—16.45 Uhr (ab 1. Oktober nachmittags geschlossen). Sonn- und feiertags von 7.15—11.45 Uhr. Änderungen vorbehalten. Fernsprecher Tegernsee 8347.

Wohnungsliste 1957

Nachstehende Rahmenpreise entsprechen dem Preisniveau vom Januar 1957 und dienen der allgemeinen Information. Beim niedrigsten Bettenpreis eines Hauses handelt es sich in der Regel nicht um den Preis eines Einbettzimmers, sondern den Preis für ein Bett in einem Doppelzimmer. Bei einem Aufenthalt von weniger als drei Tagen kann ein Passantenzuschlag erhoben werden. Der Bettpreis versteht sich ohne Frühstück. Änderungen - entsprechend der allgemeinen Preisbildung - vorbehalten.

Gültig sind - wenn nicht anders vereinbart, die Preise, die auf der im

Zimmer ausgehängten Preistafel angegeben sind. Die Preisspannungen der einzelnen Häuser verstehen sich je nach Ausstattung und Lage der Räume. Balkone, Terrasse und Garten sowie Parkmöglichkeit hat fast jedes Haus. Frühstücks- und Gesellschaftsräume befinden sich insbesondere in Hotels, Gaststätten, Sanatorien und Kurheimen.

Die Reihenfolge der angeführten Häuser bedingt keine Rangordnung. Der Bedienungsgeldzuschlag beträgt in Hotels und Gasthöfen 15 v. H. auf Logis, 10 v. H. auf Speisen, Getränke sowie auf den Pensionspreis, in Fremdenheimen einheitlich 10 v. H.

Name des Hauses Besitzer oder Inhaber Straße und Haus-Nr. Fernruf Tegernsee	Quadrat im Ortsplan	Nächste Bushaltestelle	Kurabgabenbezirk	Bettenzahl	Einbettzimmer	Zweibettzimmer	Preis je Bett und Nacht		Frühstück	Pensionspreis je Tag und Person bei einem Aufenthalt von mindestens 5 Tagen		kfl. Wasser wfl. Wasser Z=Zentralheizung O=Ofenheizung F=Fahrrad D=Diätverpflegung auf Wunsch B=Reinigungsbad T=Zimmertelefon ZB=Zimmer mit Bad ZT=Zimmer mit Toilette G=Garage
							Vor- und Nach- saison DM	Haupt- saison 15. 5.—15. 9. DM		Vor- und Nach- saison DM	Haupt- saison 15. 5.—15. 9. DM	

KURHOTELS

Kurhotel Lederer (früher Hanselbauer) Martin Lederer F 8340/8540 Bodenschneidstr. 11	Q 8	4	K	150	50	50	5.00—12.00	6.00—15.00	2.50	14.00—20.00	15.00/25.00	wfl, Z, F, D, T, ZB, ZT, B, G, App.
Kurhotel Rex Anton Beil F 8351/8474 Münchner Straße 25	S 5	4	K	95	21	37	5.00—13.00	6.00—15.00	2.50	14.50—23.00	16.00/25.00	wfl, Z, F, D, T, ZB, ZT, B, G, App.
Werner's Kurhotel Eden Hermann Werner F 8538/8322 Hirschbergstraße 3	T 6	4	K	87	43	22 mit Bad	5.00—9.00 11.00—15.00	6.50—11.00 14.00—18.00	3.00	14.00—19.00 21.00—26.00	17.00—23.00 25.00—32.00	wfl, Z, F, D, T, ZB, ZT, B, G, App.
Kurhotel Wittelsbach Karl Krippner F 8210 Bodenschneidstr. 2	Q 7	4	K	50	14	18	4.00—7.00	4.50—9.00	2.50	14.00—17.00	14.50—19.00	wfl, Z, D, B
Kurhotel Völkner Hans Völkner F 8307 Hirschbergstraße 10	S 6	4	K	45	21	12	3.50—6.50	6.00—9.00	2.50	13.50—17.00	16.50—19.50	wfl, Z, D, T, B
Kurhotel Seegarten Martin Schlatter F 8355 Adrian-Stoop-Straße 4	P 6	5	K	34	10	12	3.50—6.00	4.00—7.00	2.20	12.00—14.50	12.50—15.50	wfl, Z, D, B
Kurhotel Humann und Hotelfachschule D. Speiser F 8363 Ringbergstraße 43	D 7	10	L	30	10	10	4.00—7.00	4.00—7.00	2.20	12.00—15.00	12.00—15.00	wfl, Z, D, B

HOTELS - GASTSTÄTTEN

Hotel zur Post Resi Staudinger F 8344 Lindenplatz 7	O 6	5	K	20	8	6	6.00	6.00	2.50	—	—	wfl, Z, D, B
Wiesseerhof Aug. Eberle F 8364 Sanktjohanserstraße 46	H 5	7	K	90	30	30	3.00—4.50	3.00—6.00	2.20	9.75—12.00	10.00—13.50	wfl, Z, D, B, G
Hotel Terrassenhof Alwin Gericke F 8270 Adrian-Stoop-Straße 50	T 8	4	K	30	8	12	4.00—6.50	5.00—7.00	2.00	12.50—14.00	12.50—16.00	wfl, Z, D, B, Brause
Hotel Bauer E. u. L. Breitschaft F 8317 Münchner Straße 10	P 6	5	K	19	5	8	5.00—5.50	6.00—7.50	2.30	11.00—12.00	14.00—15.00	wfl, Z, D, B, G

Bitte Hausprospekte direkt anfordern!

Name des Hauses Besitzer oder Inhaber Straße und Haus-Nr. Fernruf Tegernsee	Quadrat im Ortsplan	Nächste Bushaltestelle	Kurabgabenbezirk	Bettenzahl	Einbettzimmer	Zweibettzimmer	Preis je Bett und Nacht		Frühstück DM	Pensionspreis je Tag und Person bei einem Aufenthalt von mindestens 5 Tagen		kfl. Wasser wfl. Wasser Z=Zentralheizung O=Ofenheizung F=Fahrrad D=Diätverpflegung auf Wunsch B=Reinigungsbad T=Zimmertelefon ZB=Zimmer mit Bad ZT=Zimmer mit Toilette G=Garage
							Vor- und Nach- saison DM	Haupt- saison 15. 5.—15. 9. DM		Vor- und Nach- saison DM	Haupt- saison 15. 5.—15. 9. DM	

Hotel Rosenstöckl Konrad Schlingschröder F 8514 Münchner Straße 35	T 5	4	K	20	—	10	6.00—7.00	6.00—7.00	2.25	13.50—14.50	13.50—14.50	wfl, Z, D, B, ZB
Bürgerstube Käthe Müller F 8361 Rathausweg 10	N 5	6	K	17	3	7	3.50—4.50	4.50—6.00	2.00	10.00—12.00	12.00—14.00	wfl, Z, D, B, G
Gaststätte Buchinger Anny Buchinger F 8534 Freihausstraße 28	Q 4	5	K	5	1	2	5.00	5.00	2.00	—	—	wfl
Gaststätte Waldschenke Hans Eberl F 8495 Jägerstraße 22	Y 4	2	K	3	1	1	25.—	30.—	2.00/3.00	—	—	wfl, Z, B
Winnerhof Ludwig u. E. Denk F 8245 Winner 1	1 B	2	L	30	4	13	2.50—6.50	3.00—7.50	2.00	10.50—13.50	11.50—14.50	wfl, Z, D, B
Gasthof am Graben Hans Brandstätter F 7384 Holz-Mitte 1	3 B	1	L	7	1	3	2.00—3.00	2.50—3.50	1.80	—	—	—
Söllbachklause Wally Graf — Söllbachtalstraße 71	G 1	8	L	6	—	3	—	—	—	8.00	10.00	kfl, O, D

BERGGASTSTÄTTEN

Berggasthof Sonnenbichl Peter Kirchberger F 8379	L 1	8	L	21	3	9	3.50—5.00	4.00—5.50	2.00	11.00—12.50	11.50—13.00	wfl, Z, B, G
Berggaststätte Freihaus Mommel/Kraft F 8308	T 2	5	L	14	2	6	—	—	2.00	12.00	12.00—14.00	wfl, Z, B

SANATORIEN

(die Sanatorien erheben keinen Bedienungsgeldzuschlag)

Privatklinik und Sanatorium Jägerwinkel F 8641/8642 T. Hardieck-Ruppmann Jägerstraße 29	Y 3	2	K	50	38	6	—	—	—	18.00—32.00	18.00—32.00	wfl, Z, D, ZB, ZT, T, G, B Appartements
Privatklinik Dr. Schlemmer Parksanatorium F 8367/8375 Dr. med. A. Schlemmer Ringbergstraße 53	E 7	10	K	45	23	11	—	—	—	17.00—22.00	17.00—22.00	wfl, Z, F, D, ZB, ZT, G, B, T
Sanatorium Haus Dohrn Herta Dohrn F 8283 Driessenstraße 13	S 6	4	K	37	13	12	—	—	—	14.00—24.00	14.00—24.00	wfl, Z, D, T, ZB, B, G
Landhausklinik Dr. Windstosser (Naturheilverfahren) F 8233 Dr. med. Karl Windstosser Jägerstraße 34	Y 3	2	K	15	5	5	—	—	—	18.00—20.00	18.00—20.00	wfl, Z, D, B (Bircher-Diät)

KURHEIME - PENSIONEN

Kurheim Florida M. Grün F 8261 Münchner Straße 11	P 5	4	K	76	32	22	5.00—7.00	5.00—9.00	2.50	14.00—17.00 mit Bad bis DM 21.—	15.00—18.00	wfl, Z, D, B, ZB, T, G
--	-----	---	---	----	----	----	-----------	-----------	------	------------------------------------	-------------	------------------------

Bitte Hausprospekte direkt anfordern!

Name des Hauses Besitzer oder Inhaber Straße und Haus-Nr. Fernruf Tegernsee	Quadrat im Ortsplan	Nächste Bushaltestelle	Kurabgabenbezirk	Bettenzahl	Einbettzimmer	Zweibettzimmer	Preis je Bett und Nacht		Frühstück DM	Pensionspreis je Tag und Person bei einem Aufenthalt von mindestens 5 Tagen		kfl. Wasser wfl. Wasser Z=Zentralheizung O=Ofenheizung F=Fahrrstuhl D=Diätverpflegung auf Wunsch B=Reinigungsbad T=Zimmertelefon ZB=Zimmer mit Bad ZT=Zimmer mit Toilette G=Garage
							Vor- und Nach- saison DM	Haupt- saison 15. 5.—15. 9. DM		Vor- und Nach- saison DM	Haupt- saison 15. 5.—15. 9. DM	
Kurheim Pension Askania Franz Kaiser F 8298 Adrian-Stoop-Straße 30	R 7	4	K	65	31	17	4.50—6.50	5.00—7.50	2.50	12.50—15.50	13.00—17.00	wfl, Z, F, D, B, G
Kurheim Westfalen Hermann Grimm F 8343 Adrian-Stoop-Straße 25	R 7	4	K	40	8	16	5.00—7.00	6.00—8.00	2.50	14.00—	17.00	wfl, Z, D, B, ZB, G
Kurheim Wilhelmy K. Hornstein F 8391 Freihausstraße 15	P 5	5	K	40	6	17	4.00—6.00	5.00—8.00	2.25	11.00—16.00	12.00—17.00	wfl, Z, D, B, ZB, T
Kurheim Lille Emmeran Kellerer F 8376 Hirschbergstraße 13	S 6	4	K	40	12	14	6.00—7.00	6.00—8.00	2.50	13.00—15.00	13.00—16.00	wfl, Z, D, B, G
Pension Linsinger Jos. Linsinger jr. F 8541 Prinzenruheweg 9	N 5	5	K	40	8	16	3.50—5.50	4.00—6.00	2.00	11.00—13.00 Halbpension 9.00—11.00	11.50—14.00 9.50—12.00	wfl, Z, B, D
Kurheim Erika mit Gästehaus Brunhilde F 8467 Herta Vogt Hubertusstraße 21 r	F 6	7	L	37	15	11	4.50—5.00	5.00—5.50	2.00	11.50—12.50	12.00—13.50	wfl, Z, B, ZB, G
Kurheim Edelweiß Fritz Seibold F 8287 Münchner Straße 21	R 5	4	K	36	12	12	3.00—5.00	3.00—6.00	2.00	10.00—12.00	10.00—13.50	wfl, Z, D, B, G
Kurheim Furtwängler-Tanneck Dr. phil. W. Furtwängler F 8353 Anton v. Rieppel-Straße 31	W 8	3	K	36	18	9	5.00—9.00	6.00—10.00	2.50	Halbpension 10.00—14.00 12.00—18.50		wfl, Z, D, B, G
Kurheim Margeritenhaus Frieda Werder F 8324 Adrian-Stoop-Straße 32	S 7	4	K	30	10	10	3.00—4.50	3.50—5.50	2.00	11.50—13.00	12.00—14.50	wfl, Z, D, B
Haus am Brunnen W. Kuntze-Fechner F 8660 Driessenstraße 8	S 6	4	K	30	12	9	3.00—6.00	3.00/6.00	2.50	11.00—14.00	12.50—16.00	wfl, Z, D, B, G, ZB
Hotelpension Haus Börner Dr. Carlo Börner F 8558 Seestraße 24	M 6	5	K	25	5	10	5.50—6.50	6.00/8.00	2.50	14.00—16.50	16.00—18.00	wfl, Z, D, B
Kurheim Eldorado Jacob Huth F 8419 Freihausstraße 38	Q 4	5	K	25	9	8	3.00—5.00	4.00—7.00	2.00	10.00—12.00 Halbpension 8.00—10.00	11.00—14.00 9.00—12.00	wfl, Z, D, B
Kurheim Schnitzer Franz Schnitzer F 8472 Hirschbergstraße 14	R 6	4	K	25	5	10	—	—	—	12.50—14.00	13.50—15.00	wfl, Z, D, B, G
Kurheim Alpenrose Else Priester F 8329 Freihausweg 7	R 3	5	K	23	11	6	3.50—5.50	4.50—6.50	2.00	11.00—13.50 Halbpension 9.00—11.50	12.00—14.50 10.00—12.50	wfl, Z, D, B
Kurheim Alpenpark Michael Beil F 8263 Wallbergstraße 4	S 6	4	K	22	8	7	2.50—7.00	4.00—8.00	2.50	13.00—17.00	14.00—20.00	wfl, Z, D, T, B, ZB
Kurheim Hochland Franz Rieder F 8607 Birkenstraße 2 mit Dépendance Landhaus Dehnert	Q 4	5	K	21	11	5	3.00—6.00	4.00—7.50	2.20	11.50—14.00 Halbpension 9.00—11.00	12.50—16.00 10.00—12.00	wfl, Z, D, B, G

Bitte Hausprospekte direkt anfordern!

Name des Hauses Besitzer oder Inhaber Straße und Haus-Nr. Fernruf Tegernsee	Quadrat im Ortsplan	Nächste Bushaltestelle	Kurabgabenbezirk	Bettenzahl	Einbettzimmer	Zweibettzimmer	Preis je Bett und Nacht		Frühstück DM	Pensionspreis je Tag und Person bei einem Aufenthalt von mindestens 5 Tagen		kfl. Wasser wfl. Wasser Z=Zentralheizung O=Ofenheizung F=Fahrrstuhl D=Diätverpflegung auf Wunsch B=Reinigungsbad T=Zimmertelefon ZB=Zimmer mit Bad ZT=Zimmer mit Toilette G=Garage	
							Vor- und Nach- saison DM	Haupt- saison 15. 5.—15. 9. DM		Vor- und Nach- saison DM	Haupt- saison 15. 5.—15. 9. DM		
Tannenhof L. Gräfin v. Schlieben Sanktjohanserstraße 82	F 8418	E 4	8	L	20	6	7	8.00	10.00—12.00	3.00	20.00	22.00—24.00	wfl, Z, D, B, ZB, T
St. Josefsheim Dominikanerinnen Löblweg 4	F 8202	L 6	6	K	20	12	4	—	—	—	10.00—11.00	11.00—12.00	kfl, Z, O, D, B
Fremdenheim Schiessl Jos. Schiessl Furtwänglerstraße 9	F 8325	V 8	3	K	20	4	8	3.00—5.00	3.50—6.00	2.00	11.00—13.00	11.50—14.00	wfl, Z
Kurheim Nymphenburg A. Grünert am Strandbad 8	F 8612	U 8	3	K	18	4	7	6.00—9.00	7.00—11.00	2.50	18.00—21.00	19.00—23.00	wfl, Z, D, B, G, T
Kurheim Weißer Hirsch Magd. Speil Breitenbachtalstraße 41	F 8542	Z 2	3	K	18	4	7	—	—	—	8.00—9.00	10.00—11.00	kfl, elektr. Heiz., G, D
Kurheim Dralle Marg. Dralle Hirschbergstraße 4	F 8404	T 5	4	K	17	7	5	4.00	6.00	2.00	11.00—12.00	11.00—13.00	wfl, Z, D, B, G, ZB
Gästehaus Setzberg A. u. R. Hilger Setzbergstraße 10	F 8441	R 6	4	K	17	5	6	3.00—5.00	3.50—6.00	2.00	10.50—13.00	11.00—14.00	wfl, Z, D
Pension Höss Geschw. Höss Überfahrtweg 10	F 8632	D 8	10	L	17	3	7	—	—	—	9.00	10.00—11.00	kfl, O, D, G
Kurheim Rudolf Eberle R. Eberle Münchner Straße 59	F 8510	W 5	3	K	16	4	6	—	—	—	10.00—11.50	11.50—12.50	wfl, Luftheiz., D, B, G
Fremdenheim Glaslhof Maria Gertis Ringseeweg 11	F 8437	C 7	10	L	14	4	5	3.50	4.00	2.00	9.00	9.50—10.00	wfl, O z. T., D, B
Haus am Buchenhain Hedwig Schäfer Jägerstraße 16	F 8395	Y 4	2	K	14	6	4	3.50—5.00	4.00—6.00	2.00	12.00	12.00	wfl, Z, B, D
Ostler-Jägerhaus Leni Ostler Sanktjohanserstraße 47	F 8284	J 6	7	K	12	3	3	—	—	—	10.00	11.00	kfl, O, D, G
Haus Feuerbach Franziska Feuerbach Holz-Ost 37	F 7347	3 C	1	L	12	4	4	3.00—3.50	3.50—4.50	2.00	8.50—9.50	9.00—12.00	kwfl, Z, O, D, ZB, B
Pension Forelle Klara Stetter Breitenbachtalstraße 29	—	Y 2	2	K	12	4	4	—	—	—	9.00	10.00—11.00	kfl, O z. T., D, B
Altes Landhaus Hermine Westädt Bodenschneidstraße 3	F 8628	R 7	4	K	11	5	3	4.00	5.00	2.00	12.00	12.00	kwfl, Z z. T., D, G
Haus Monika K. W. Engel (C. Guggenmos) Münchner Straße 53	—	W 5	3	K	10	1	3	2.50—3.50	3.00—5.00	2.00	10.00—11.00	11.00—13.00	kfl, O, D
Landhaus Hanselbauer R. u. E. Hanselbauer St.-Antonius-Straße 20	F 8516	T 4	4	K	10	4	3	—	—	—	11.50	12.50—14.50	wfl, Z, D, B

Bitte Hausprospekte direkt anfordern!

Straße Name des Hauses Fernruf Tegernsee	Besitzer oder Inhaber	Hausnummer	Nächste Bushaltestelle	Quadrat im Ortsplan	Kurabgabenbezirk	Bettenzahl	Einbettzimmer	Zweibettzimmer	Preis je Bett und Nacht		Frühstück DM	kfl. Wasser wfl. Wasser Z=Zentralheizung O=Ofenheizung B=Bad im Hause T=Zimmertelefon ZB=Zimmer mit Bad ZT=Zimmer mit Toilette G=Garage Kü=Küchenmitbenützg.
									Vor- und Nachsaison DM	Hauptsaison 15. 5.—15. 9. DM		

FREMDENHEIME - nur mit Frühstücksabgabe - PRIVATE ZIMMERVERMIETUNGEN

Adalbert-Stifter-Weg

Haus Schmid	F 8429	Theres Schmid	8	3	X 6	K	15	3	6	3.50—6.00	3.50—6.00	2.20	wfl, Z, B, G
Landhaus Hügel	F 8504	Marg. Winzinger	10	3	W 6	K	4	2	1	4.00	4.50—5.00	2.00	wfl, elektr. Heizung

Adrian-Stoop-Straße

Fremdenheim Rixner	F 8294	Max Rixner	3	5	P 6	K	20	4	8	4.00—6.00	5.00—7.00	2.00	wfl, Z, ZB, B
Fremdenheim Seepromenade	F 8440	Jos. Stecher	8	5	P 6	K	10	2	4	4.50—6.00	4.50—6.00	2.20	wfl, Z
Haus Schönblick	F 8427	Dr. J. Appel	9	5	Q 6	K	14	4	5	3.50—4.00	5.00—6.00	2.20	wfl, Z, O
Sonnenheim	F 8378	Barbara Hautz	29	4	R 7	K	28	4	12	4.00—7.00	4.00—7.00	2.50	wfl, Z
Haus Dr. Leitmeyer	F 8473	F. Leitmeyer	31	4	S 7	K	10	—	5	4.00—6.00	5.00—6.50	2.50	wfl, Z, ZB, G
Haus Niedersachsen	F 8297	Dr. Legène	34	4	S 7	K	8	4	2	4.00—5.00	6.00—7.00	2.50	wfl, Z
Sibyllenhof	—	Zenta Wagner	36	4	S 7	K	23	7	8	3.00—4.00	3.50—4.50	2.00	wfl, Z, B
Fremdenheim St. Quirin	F 8383	A. Hannemann	42	4	T 7	K	14	6	4	4.00—6.00	5.00—7.00	2.50	wfl, Z, B

Anton-von-Rieppel-Straße

Haus Selinger	F 8552	J. u. M. Selinger	1	3	W 6	K	10	—	5	3.00—4.00	4.00—5.00	2.00	wfl, Z, B
Haus Zacharias	F 8567	Fritz Zacharias	11	3	W 7	K	15	5	5	5.00—7.00	5.00—7.00	2.50	wfl
Haus Flach	F 8497	Wilh. Flach	24	3	V 8	K	10	2	4	3.50—5.00	4.00—5.00	2.00	wfl, Z, B

St.-Antonius-Straße

Gästehaus Schreier	F 8530	R. u. M. Schreier	14	4	T 4	K	15	5	5	3.00—4.50	3.50—5.50	2.00	wfl, Z, B
Haus Lärch	—	Rosina Lärch	3	4	S 5	K	13	3	5	3.50—4.00	3.50—4.50	2.00	wfl, Z, O

Auerstraße

Haus Porstmann	F 8411	O. u. E. Porstmann	10	3	W 4	K	16	6	5	5.00—6.00	5.50—7.00	2.20	wfl, Z, G, B
Fremdenheim Wimschneider	F 8332	A. u. J. Wimschneider	18	3	X 5	K	8	2	3	2.50—3.00	2.50—3.50	2.00	wfl, Z, B
Haus Waldeslust	F 8387	M. Seibold	25	3	X 5	K	4	—	2	2.00	2.50	1.80	O, G
Haus Weidenau	—	S. Stumböck	28	3	Y 5	K	6	2	2	2.50—3.00	3.00—3.50	1.80	kfl, O, el. Heiz., G, B
Haus Linner	—	Paul Linner	29	2	Y 5	K	3	1	1	2.00	2.50	—	Kü
Haus Wild	F 8623	Jos. Wild	30	2	Y 5	K	6	—	3	4.00	4.00—5.00	1.80	wfl, Z, B, ZB
Haus Neufeld	—	Ignaz Neufeld	31	2	Y 5	K	5	3	1	2.50	2.50—3.00	1.90	kfl, O
Haus Florian	—	F. Kinshofer	33	2	Y 5	K	3	1	1	2.50	3.00	1.80	kfl
Haus Brock	—	Jos. Brock	35	2	Y 5	K	4	—	2	2.50	3.00	1.80	kfl, O, Kü
Landhaus Otto	F 8259	O. Mosandl	37	2	Y 5	K	17	9	4	2.50—3.50	3.00—5.00	2.00	wfl, Z, G, B

Birkenstraße

Fremdenheim Morgenrot	—	E. Staudinger	3	5	Q 4	K	11	3	4	2.50—3.50	3.50—4.00	2.00	wfl, Z, B
Haus Glonner	—	Joh. Glonner	4	5	R 4	K	12	6	3	2.50—3.00	3.00—4.00	2.00	kfl, Z, Kü, B
Haus Gemütlich	—	Fr. Schuster	8	5	R 4	K	13	3	5	1.70	2.00—2.50	1.70	kfl, O
Haus Thekla	—	Th. Wachinger	24	4	T 4	K	14	2	6	2.50—3.00	3.00—3.50	2.00	wfl, Z
Haus Quirinus	—	E. Werndl	26	4	T 4	K	10	4	3	2.50—3.00	3.00—3.50	1.80	wfl, Z
Landhaus Letzing	—	P. Letzing	28r	4	T 4	K	4	2	2	3.00—3.50	3.50—4.00	2.00	kfl, O
Fremdenheim Nazihof mit Gästehaus (Ignatius)	F 8603/8336	Rup. Quercher	29	4	T 3	K	36	16	10	3.00—7.50	3.50—8.00	2.20	wfl, Z, B, T, G
Landhaus Dehnert	F 8474	Ellen Dehnert	30	4	U 4	K	9	5	2	3.50—5.00	4.00—6.00	2.00	wfl, Z, G

Breitenanger

Haus Rudert	F 8449	Charl. Rudert	3	3	W 5	K	8	2	3	5.00—6.50	6.00—7.50	2.20	wfl, Z, B, ZB
Haus Barth	F 8616	I. M. Barth	6	3	W 5	K	4	2	1	6.00—11.00	7.00—12.00	2.00	wfl, Z, B, ZB, G

Es wird gebeten, bei allen Anfragen Rückporto beizulegen!

Straße Name des Hauses Fernruf Tegernsee	Besitzer oder Inhaber	Hausnummer	Nächste Bushaltestelle	Quadrat im Ortsplan	Kurabgabenbezirk	Bettenzahl	Einbettzimmer	Zweibettzimmer	Preis je Bett und Nacht		Frühstück DM	kfl. Wasser wfl. Wasser Z=Zentralheizung O=Ofenheizung B=Bad im Hause T=Zimmertelefon ZB=Zimmer mit Bad ZT=Zimmer mit Toilette G=Garage Kü=Küchenmitbenützg.	
									Vor- und Nachsaison DM	Hauptsaison 15. 5.—15. 9. DM			
Breitenbachtalstraße													
Haus Maximilian	—	J. u. Z. Praßler	30	3	Z 2	K	4	—	2	2.50	3.00	1.80	kfl, O
Haus Huber	F 8515	S. Huber	32	3	Z 2	K	4	—	2	2.00	2.50—3.00	1.80	kfl, G
Beim Leitner Sepp	—	M. Leitner	34	3	Z 2	K	4	—	2	2.50	3.00	1.80	kfl, O, Kü
Haus Potzler	—	J. Potzler	40	3	Z 2	K	2	—	1	2.50	3.00	1.80	kfl, O, Kü
Buch													
Großbuch	F 8269	Kasp. Maier	1	8	D 1	L	17	1	8	3.00	3.50	1.90	wfl, Z, G, B
Kleinbuch	—	Jos. Maier	2	8	E 1	L	29	3	13	2.50—4.00	2.50—5.00	2.00	kwfl, Z, B, G
Bucherweg													
Haus Zehetmeier	—	A. Zehetmeier	9	8	E 3	L	4	—	2	2.50	3.00	1.80	kfl, O, G
Haus Glück im Winkel	—	Max Bartl	8	8	E 3	L	8	2	3	3.50	4.00	2.00	kwfl, O
Haus Haberle	—	Josef Haberle	14	8	E 3	L	3	1	1	2.50	3.00	1.80	kfl, O
Haus Reiser	—	Jak. Reiser	15	8	E 3	L	4	—	2	2.30	2.50	1.80	kfl, O
Landhaus Buchberger	—	Z. Buchberger	21	8	E 2	L	10	4	3	2.50—3.00	3.00—3.50	2.00	wfl, O, G
Am Bucherfeld	—	Eckersberger	27	8	E 2	L	2	—	1	2.30	2.50	1.80	kfl
Defreggerweg													
Landhaus Gebhardt	F 8408	W. Eggens	5	8	B 4	L	6	2	2	2.50—3.50	3.00—4.50	1.80	wfl, Z, B, Kü
Driessenstraße													
Haus am Heilquell	F 8345	G. v. Dessauer	4	4	S 7	K	20	6	7	3.50—6.00	4.00—7.00	2.20	wfl, Z, ZB, B, G
Landhaus Johanna	F 8422	Joh. Stoib	5	4	S 6	K	26	10	8	4.00—5.00	5.00—6.00	2.20	wfl, Z, B, G
Birkenhaus am Quell	F 8648	J. Zehentbauer	7	4	S 6	K	20	12	4	3.00—5.50	3.00—7.50	2.20	wfl, Z, B, ZT
Dorfplatz													
Mangelbauer	—	B. Käser	1	7	J 7	K	7	1	3	1.80	2.00	1.80	—
Mairhof	—	A. Erlacher	3	7	K 7	K	10	4	3	2.00—2.50	2.00—3.20	1.80	kfl z. T., O z. T
Hagnbauer	F 8473	A. Fichtner	5	7	K 7	K	18	6	6	3.50—4.00	4.00—5.00	2.00	wfl, Z, G
Steinbrecherhof	—	M. Pauli	7	7	K 7	K	21	7	7	4.00—5.00	4.00—6.00	2.00	wfl, Z, B, G
Kainzenhof	F 8403	B. v. Miller	9	7	J 7	K	4	2	1	3.00—3.50	3.50—4.50	2.00	kfl, O
Sterneggerhof	—	T. v. Miller	12	7	J 7	K	4	2	1	2.00—3.00	2.50—3.50	2.00	O, Kü
Eichendorffweg													
Haus Engert	—	E. u. H. Engert	3	2	X 5	K	3	1	1	3.00—3.50	3.50—4.00	2.00	wfl, Z, B
Haus Gloetzl	—	M. Gloetzl	7	2	Z 5	K	4	—	2	3.00—4.00	4.00—5.00	2.00	wfl, Z, ZB
Haus Reichl	F 8271	Jos. Reichl	9	2	Z 5	K	5	1	2	3.00	3.50	2.00	kfl, O u. el. Heiz., ZB
Haus Niedermeier	F 8425	J. u. M. Niedermeier	13	2	Z 5	K	7	1	3	2.50—3.50	3.50—4.50	2.00	wfl, B
Finner													
Haus Waldhier	F 8360	Fr. Waldhier	5	2	1 B Nebenk.	L	4	—	2	4.50	6.00	2.50	wfl, Z, B, G
Villa Winkel	F 8525	Paul Winkel	7	2	1 B	L	6	—	3	4.50—6.50	5.50—7.50	2.50	wfl, Z, B, G, T
Fischergasse													
Fischerhaus	—	B. Wagner	6	7	H 8	K	12	4	4	1.50—2.00	2.00—2.50	1.80	O z. T.
Freihaus													
Landhaus Grisson	—	M. Hiller	5	5	T 2	L	7	1	3	4.00	4.50—5.00	2.00	kfl
Freihausstraße													
Haus Lenbach	F 8485	R. Prommersberger	5	5	P 5	K	10	2	4	2.50—3.50	3.00—4.00	2.00	kfl, O, B
Gästehaus Pfeiffer	F 8338	R. Pfeiffer	9	5	P 5	K	22	10	6	3.00—4.50	3.50—6.00	2.00	wfl, Z, B

Es wird gebeten, bei allen Anfragen Rückporto beizulegen!

Straße Name des Hauses Fernruf Tegernsee	Besitzer oder Inhaber	Hausnummer	Nächste Bushaltestelle	Quadrat im Ortsplan	Kurabgabenbezirk	Bettenzahl	Einbettzimmer	Zweibettzimmer	Preis je Bett und Nacht		Frühstück DM	kfl. Wasser wfl. Wasser Z=Zentralheizung O=Ofenheizung B=Bad im Hause T=Zimmertelefon ZB=Zimmer mit Bad ZT=Zimmer mit Toilette G=Garage Kü=Küchenmitbenützg.	
									Vor- und Nach- saison DM	Haupt- saison 15. 5.—15. 9. DM			
Fremdenheim Barbara	F 8334	B. Düsterwald	11	5	P 5	K	30	10	10	3.00—5.00	4.50—6.00	2.20	wfl, Z, B
Jägerheim	F 8424	Gg. Seitz	12	5	P 5	K	22	10	6	3.00—5.50	3.50—6.00	2.00	wfl, Z, G
Fremdenheim Seitz	F 8244	M. Seitz u. H. Auer	14	5	P 5	K	40	24	8	3.00—4.50	3.50—6.00	2.00	wfl, Z, B, G
Haus Sonnenblick	F 8223	Dr. Findewirth	17	5	P 4	K	9	3	3	3.00—4.00	3.50—4.50	2.00	wfl
Fremdenheim Agricola	F 8413	Geschw. Agricola	18	5	P 5	K	20	6	7	3.00—5.00	3.50—6.00	2.00	wfl, Z, B
Fremdenheim Ertle	F 8237	F. u. A. Ertle	22	5	Q 5	K	27	13	7	3.00—4.00	4.50—6.00	2.00	wfl, Z, B
Landhaus Härtl	F 8587	W. Härtl	23	5	Q 5	K	12	4	4	4.50—5.50	6.00	2.00	wfl, Z, ZB, B, T
Fremdenheim Erhart	F 8465	K. Erhart	24	5	Q 4	K	10	2	4	2.00—3.50	2.50—4.50	2.00	wfl, Z
Fremdenheim Schuller	—	B. Schuller	26	5	Q 4	K	6	2	2	2.50—3.50	3.50—4.50	2.00	wfl, B
Haus Waltraud	—	B. Schneidermeier	29	5	Q 4	K	12	4	4	2.50—3.50	3.00—4.00	2.00	wfl, Z
Haus Zehrer	—	Th. Zehrer	30	5	Q 4	K	9	3	3	2.50	3.00—4.00	1.90	wfl, Z, B, G, Kü
Haus im Simperetswinkel	F 8236	Jos Strasser	31	5	Q 4	K	5	1	2	3.50—4.00	3.50—4.00	2.00	wfl, Z
Haus Heckel	F 8442	M. Heckel	35	5	Q 4	K	12	2	5	2.50	2.50—3.00	2.00	wfl
Fremdenheim Zenta	—	O. Maierhofer	36	5	Q 4	K	20	10	5	2.50—3.50	3.00—4.50	2.20	wfl, Z, B, G
Freihausweg													
Haus Bergfrieden	—	Staudinger	1	5	Q 3	K	11	3	4	2.00—3.00	2.50—3.50	2.00	wfl, Z
Gästehaus Miericke	—	C. u. H. Miericke	5	5	Q 3	K	8	2	3	3.00—3.50	4.00—5.00	2.00	kfl, O, B, ZB
Freihauswinkl													
Haus Erna	—	Maria Gunkl	3	5	Q 4	K	5	1	2	2.50—3.00	3.00—3.50	2.00	kfl, Z
Haus Brauneck	F 8358	E. Braun	4	5	Q 5	K	14	6	4	4.00—5.50	5.00—6.50	2.00	wfl, Z, B, G
Haus Oswald	F 8658	M. Oswald	5	5	R 4	K	4	2	1	3.00	3.00—3.50	2.00	wfl, Z, B
Haus Bernatzky	—	J. Bernatzky	7	5	R 5	K	5	1	2	2.50	3.00	2.00	kfl, O
Haus Barbarino	—	El. Krones	9	5	R 5	K	12	4	4	3.00—4.00	3.50—4.50	2.00	wfl, Z, B
Fremdenheim Leneis	—	K. Leneis	8	5	Q 5	K	11	3	4	3.00	3.50	2.00	kfl, O
Fritz-von-Miller-Weg													
Pfarrhof	F 8241	Joh. Gansler, Pfr.	5	7	H 4	L	2	2	—	3.50	4.00	2.00	kfl, Z, B
Haus Radlmaier	—	M. Radlmaier	15	7	H 4	L	5	1	2	3.00—3.50	3.50—4.00	2.00	kfl, O, B
Haus Sonnleit'n	F 8582	R. Schneider	32	7	H 3	L	5	1	2	3.00—4.00	3.00—4.00	2.00	wfl, Z, B
Am Hackerweiher													
Fremdenheim Scherer	F 8610	Jos. Scherer	3	5	O 5	K	14	2	6	2.50—3.50	3.50—4.00	2.00	wfl, O, Z
Haus Regina	—	Eqid Wagner	6	5	O 5	K	14	4	5	2.50	3.50	2.00	wfl, O, Z, B, Kü
Haus Sophie	—	Else Forstner	8	5	O 5	K	5	1	2	2.00—2.50	2.50—3.50	2.00	kfl
Hirschbergstraße													
Kurheim Theresia	F 8295	Gg. u. Th. Meiringer	6	4	S 6	K	23	11	6	4.50—6.00	4.50—6.00	2.00	wfl, Z
Fremdenheim Lochbihler	F 8496	J. Lochbihler	8	4	S 6	K	18	6	6	3.50—5.00	4.00—5.50	2.20	wfl, Z, B, G
Fremdenheim Böhning	F 8220	Gg. Böhning	22	4	R 7	K	31	11	10	2.50—5.00	3.50—7.50	2.20	wfl, Z, B
Hubertusstraße													
Haus Kampenblick	—	J. Meissauer	15	7	G 6	L	13	7	3	2.50—3.00	3.00—3.50	2.00	wfl, Z
Haus Daurer	—	Gg. Daurer	17	7	F 6	L	4	—	2	4.00	4.00	2.00	kfl, ZB, B, O
Haus Harrer	F 8501	M. Harrer	19	7	F 6	L	7	1	3	2.50—2.75	2.75—3.00	2.00	wfl, Z
Haus Brunner	—	Jos. Brunner	23	7	F 6	L	2	—	1	2.00	2.50	1.80	—
Fremdenheim Mosandl	—	I. Mosandl	28	7	E 7	L	14	4	5	2.00—2.50	2.50—3.00	1.80	kfl, O
In der Reibn													
Klausnerhaus	F 8213	N. Bernlochner	5	10	C 6	L	8	2	3	5.00	5.00	2.00	wfl, Z, B, G
Inselweg													
Haus Maier	—	Jos. Maier	6	10	B 6	L	5	1	2	2.50	2.50	1.80	kfl, O, Kü
Haus Becker	—	M. Becker	8	10	B 6	L	4	—	2	2.00—2.50	2.00—2.50	1.80	kfl, O

Es wird gebeten, bei allen Anfragen Rückporto beizulegen!

Straße Name des Hauses Fernruf Tegernsee	Besitzer oder Inhaber	Hausnummer	Nächste Bushaltestelle	Quadrat im Ortsplan	Kurabgabenbezirk	Bettenzahl	Einbettzimmer	Zweibettzimmer	Preis je Bett und Nacht		Frühstück DM	kfl. Wasser wfl. Wasser Z=Zentralheizung O=Ofenheizung B=Bad im Hause T=Zimmertelefon ZB=Zimmer mit Bad ZT=Zimmer mit Toilette G=Garage Kü=Küchenmitbenützg.	
									Vor- und Nachsaison DM	Hauptsaison 15. 5.—15. 9. DM			
Jägerstraße													
Haus Malwine	F 8717	E. Klaus	9	2	Y 5	K	4	—	2	5.00—6.50	6.00—8.00	2.20	wfl, Z, ZB, T, G
Haus Blumental	—	Gg. Ebenbeck	12	2	Y 5	K	2	—	1	2.00	2.50	1.80	kfl, Kü
Haus St. Georg	—	L. Albrecht	20	2	Y 4	K	8	2	3	3.00	4.00—4.50	2.00	wfl, O
Haus Gather	F 8639	I. Gather	21	2	Y 4	K	12	2	5	8.50	8.50	2.50	wfl, Z, B, G, T
Fremdenheim Windfelder	F 8217	Jos. Windfelder	30	2	Y 3	K	9	3	3	4.00—5.50	4.00—5.50	2.00	wfl, Z, B, G
Haus Steinrötter	—	H. Steinrötter	36	2	Y 3	K	2	—	1	2.50	2.50	—	kfl, O
Haus Linsinger	—	Seb. Linsinger	38	2	Y 3	K	8	—	4	2.50—3.00	2.50—3.50	2.00	kfl, O
Klosterjägerweg													
Haus Gutenberg (vermietet ab 1. 6. 57)	—	Tichy/Nagl	6	3	W 5	K	6	2	2	4.00—5.00	5.00—7.00	2.00	wfl, Z, B
Haus Doriath	F 8326	M. Doriath	8	3	W 5	K	15	5	5	4.00—5.00	5.00—6.00	2.00	wfl, Z, B, G
Koglkopfstraße													
Haus Magdalena	—	M. Steinbeisser	6	4	U 5	K	18	10	4	2.50—4.00	2.50—4.50	2.00	wfl, Z, B
Haus Anna	—	M. Seitz	7	4	U 4	K	17	5	6	3.00—3.50	3.00—4.50	2.00	wfl, Z, G
Fremdenheim Neuburg	F 8484	H. Neuburg	8	4	U 5	K	9	1	4	3.50	4.00—4.50	2.00	wfl, Z, B
Landhaus K. Albrecht	F 8243	Maria Albrecht	9	4	U 4	K	18	6	6	3.50—4.00	5.00	2.00	wfl, Z, B
Haus Frühlinggarten	—	J. Moench	10	4	U 4	K	6	2	2	3.50—4.00	4.00—5.00	2.00	wfl, Z
Fremdenheim Schlesierhäusl	F 8707	J. Dorn	20	4	U 4	K	5	3	1	2.00—3.00	3.00—4.00	2.00	kfl, O, B
Landhaus Dr. Kühlewein	F 8316	Dr. H. Kühlewein	24	4	V 4	K	4	2	1	3.00—5.00	3.00—7.00	2.00	wfl, O, Z, B
Kohlstatt													
Haus Mayr	F 8539	Jos. Mayr	3	2	Y 3	K	5	3	1	2.50	2.50—3.00	1.80	kfl, B, Kü
Haus Lindemann	—	R. Lindemann	5	2	Y 3	K	5	1	2	2.50—2.80	2.50—3.00	1.80	kfl, B, O, elektr. Heiz.
Haus Steck	—	Ed. Steck	6	2	Y 3	K	5	1	2	3.00	3.50	2.00	wfl, Z, B
Zum Lehen													
Haus Seefried	—	P. Kempa	6	8	F 5	L	5	1	2	2.50	3.00—3.50	1.80	kfl, B, Luftheizung
Haus Gonitianer	—	A. Gonitianer	10	8	F 4	L	4	—	2	2.50	3.00	1.80	kfl, O
Haus Burkard	—	Gg. Burkard	12	8	F 4	L	5	1	2	3.00	3.50	2.00	wfl, O, B
Lindenplatz													
Haus Strasser	F 8359	Anna Strasser	2	5	O 6	K	17	5	6	3.50—4.50	4.00—5.00	2.00	wfl, Z, G
Haus Guillon	—	Th Guillon	4	5	O 6	K	5	1	2	2.50—3.00	3.00—3.50	2.00	wfl, B
Haus Sanktjohanser	F 8246	Alois Hauser	8	5	O 6	K	7	1	3	2.50—3.00	3.00—4.50	2.00	wfl, O
Haus Ursula	F 8544	A. u. F. Berger	9	5	P 6	K	27	9	9	2.50—3.50	3.50—5.00	2.00	wfl, Z, B
Fremdenheim Fischl	—	A. u. W. Heldwein	10	5	P 6	K	18	4	7	2.50—3.00	3.50—4.50	2.00	wfl, Z
Löblweg													
Gartenheim	—	Barb. Hüttl	8	6	K 6	K	12	4	4	2.50	3.00	1.80	kfl, O z. T.
Wagner Liselotte	—	—	14	6	L 7	K	2	—	1	2.00	2.50	1.80	kfl, O
Luckenkopfstraße													
Bauer Josef	—	—	3	3	W 5	K	2	—	1	2.00	2.50	2.00	kfl, O, Kü
Ludwig-Thoma-Straße													
Fremdenheim Trinkl	F 8251	Hans Trinkl	6	4	Q 5	K	15	5	5	4.00—5.00	5.00—6.00	2.00	wfl, Z, B
Mühlweg													
Fremdenheim Pötzing	—	Jos. Pötzing	4	9	E 6	L	10	2	4	2.50	3.50	1.80	wfl, O, B

Es wird gebeten, bei allen Anfragen Rückporto beizulegen!

Straße Name des Hauses Fernruf Tegernsee	Besitzer oder Inhaber	Hausnummer	Nächste Bushaltestelle	Quadrat im Ortsplan	Kurabgabenbezirk	Bettenzahl	Einbettzimmer	Zweibettzimmer	Preis je Bett und Nacht		Frühstück DM	kfl. Wasser wfl. Wasser Z=Zentralheizung O=Ofenheizung B=Bad im Hause T=Zimmertelefon ZB=Zimmer mit Bad ZT=Zimmer mit Toilette G=Garage Kü=Küchenmitbenützg.
									Vor- und Nachsaison DM	Hauptsaison 15. 5.—15. 9. DM		

Münchner Straße

Haus Rhein-Ruhr	F 8397	Dr. E. Melech	3	5	P 8	K	9	5	2	3.00—5.00	3.00—6.00	2.00	wfl, Z, B
Haus Rheinland	F 8274	C. Heck-Langenhorst	5	5	P 5	K	23	7	8	4.00—8.00	4.00—8.00	2.20	wfl, Z, B, G
Haus Hotter	—	Maria Hotter	7	5	P 6	K	7	1	3	2.50	3.00—4.00	2.00	kfl, O
Haus Angl	F 8227	Anni Angl-Strach	12	5	Q 6	K	7	1	3	3.50—4.00	4.00	2.00	wfl, ZB, B
Fremdenheim Brumbt	F 8630	Curt Brumbt	13	4	Q 5	K	11	1	5	3.00	6.00	2.00	wfl, Z, B, ZB
Haus Klebl	F 8652	Rosa Serwatzky	14	4	Q 6	K	9	5	2	3.00—4.50	4.00—5.50	2.00	wfl, Z, B
Waidmannsheim	F 8635	M. Reschauer	15	4	Q 6	K	9	3	3	2.50—3.50	3.00—4.00	2.00	kfl, Z
Haus Wenger	F 8381	Marg. Wenger	16	4	Q 6	K	18	4	7	3.50—4.00	4.00—5.00	2.00	wfl, Z
Haus Karrer	F 8229	Jos. Karrer	17	4	Q 5	K	38	4	17	3.00—6.50	4.00—8.00	2.00	wfl, Z ZB, G
Haus Jakob	—	Hans Jakob	18	4	R 6	K	10	6	2	3.00	3.00—3.50	2.00	kfl, B, Z
Haus Albrecht	F 8434	Math. Albrecht	20	4	R 6	K	7	3	2	2.50—5.00	3.50—6.00	2.00	wfl, Z, B, ZB
Haus Becher	—	Maria Becher	34	4	T 5	K	8	2	3	2.50—2.80	3.00—3.50	2.00	wfl, O
Haus Marinus	F 8661	M. Jaud	36	4	T 5	K	15	3	6	3.50	3.50—3.75	2.25	wfl, Z
Haus Würz	F 8572	Anton Würz	49	3	V 5	K	8	—	4	4.00	5.00	2.00	wfl, Z, B
Haus Breitenbach	F 8333	Lina Ziechnaus	55	3	W 5	K	20	4	8	3.00—5.00	3.50—5.50	2.00	wfl, Z, B
Haus Eiche	F 8247	Jos. Esterl	67	3	X 5	K	26	14	6	3.00	4.00	2.00	wfl, Z, B, G
Haus Stadler	F 8645	Charl. Stadler	68	2	Y 6	K	28	6	11	3.00—5.00	3.50—6.00	2.00	wfl, Z, B, G
Gasteiger Maria	—	—	73	3	X 5	K	2	—	1	3.00	3.50	2.00	kfl
Haus Lackerschmid	F 8448	P. Lackerschmid	81	2	Z 6	K	9	1	4	3.00—4.00	3.50—4.50	2.00	wfl, Z, B, G
Haus Höfer	—	Anton Höfer	83	2	Z 6	K	14	2	6	2.30—3.00	2.80—4.00	1.80	wfl, Z, B

Pfirnleite

Haus am Walde	—	Peter Kinshofer	3	5	Q 3	K	5	3	1	2.80	3.00	2.00	kfl, O
Landhaus am Bergwald	F 8212	F. Biedermann	5	5	Q 3	K	11	1	5	4.00—5.00	4.50—6.50	2.00	wfl, Z, B, G

Prinzenruhweg

Haus Steinwagner	—	D. Schnitzer	8	5	O 5	K	11	5	3	2.50—3.00	3.00—3.50	1.80	kfl, O, G
Haus Centa-Maria	—	Centa Geiger	12	5	O 5	K	8	—	4	3.50	4.50	2.00	wfl, Z
Haus Geier	F 8634	K. Flossmann	14	5	N 5	K	15	3	6	2.50—3.50	3.50—5.00	2.00	wfl
Haus Prinzenruh	F 8339	H. Bohn	17	5	N 4	K	14	4	5	3.50—4.50	4.00—5.00	2.00	wfl
Haus Lindenhöhe	F 8304	L. Seibold-Popp	19	5	M 4	K	11	3	4	3.00—4.00	3.50—4.50	2.00	wfl, O, Z
Wildbachhäusl	—	Kath. Ertle	34	5	M 4	K	6	4	1	2.00	2.00—3.50	1.80	kfl, O u. elektr. Heiz.
Haus Sareiter	F 8296	Seb. Sareiter	36	5	M 4	K	5	1	2	2.00—2.50	2.50—3.00	1.80	kfl, O
Landhaus Anna-Rosa	—	Th. Stickl	54	5	L 3	K	8	2	3	2.00—3.00	2.00—3.50	1.80	kfl, O u. elektr. Heiz

Quirinusstraße

Haus Rheingold	—	Gg. Wagner	13	5	R 4	K	12	6	6	2.00—3.50	3.00—4.50	2.00	wfl, Z, B
Haus Karin	—	L. Flossmann	17	5	R 4	K	4	2	1	3.00	4.00	2.00	wfl, O, B
Haus Hladik	—	S. Hladik	26	5	R 4	K	4	2	1	3.00	3.50	2.00	kfl

St.-Quirinus-Weg

Haus Krull	F 8629	W. u. N. Krull	3	4	Q 5	K	27	7	10	3.50—8.00	4.00—8.50	2.50	wfl, Z, B, ZT
Haus Astoria	F 8414	M. u. A. Endres	7	4	Q 5	K	19	7	6	3.50—5.50	4.50—7.00	2.20	wfl, Z, B
Haus Schauinsland	F 8389	Jos. Fischbeck	8	4	Q 5	K	24	8	8	5.00	6.00	2.00	wfl, Z, G, B, ZB

Radlmaierweg

Haus Becker	—	Martin Becker	10	8	H 3	L	5	1	2	2.50—3.50	3.50—4.00	2.00	kfl, Z
Haus Feller	F 8435	Kath. Feller	5	8	G 3	L	12	2	5	3.00—3.50	3.50—4.00	2.00	wfl, Z, B, G
Fremdenheim Frank	F 8491	Rosa Frank	3	8	G 3	L	16	4	6	2.00—2.75	2.50—3.00	1.80	wfl, O, B, G

Rathausweg

Haus Kainz	—	Jos. Kainz	12	6	M 5	K	5	1	2	4.00	4.00	2.00	wfl, Z
------------	---	------------	----	---	-----	---	---	---	---	------	------	------	--------

Es wird gebeten, bei allen Anfragen Rückporto beizulegen!

Straße Name des Hauses Fernruf Tegernsee	Besitzer oder Inhaber	Hausnummer	Nächste Bushaltestelle	Quadrat im Ortsplan	Kurabgabenbezirk	Bettenzahl	Einbettzimmer	Zweibettzimmer	Preis je Bett und Nacht		Frühstück DM	kfl. Wasser wfl. Wasser Z=Zentralheizung O=Ofenheizung B=Bad im Hause T=Zimmertelefon ZB=Zimmer mit Bad ZT=Zimmer mit Toilette G=Garage Kü=Küchenmitbenützg.	
									Vor- und Nachsaison DM	Hauptsaison 15.5.—15.9. DM			
Riedersteinweg													
Fremdenheim Felicitas	F 8205	M. u. H. Werder	2	4	R 7	K	28	6	11	3.50—4.50	5.00—6.00	2.00	wfl, Z, B, G
Riehlstraße													
Haus Nimrod	F 8560	El. Stretz	3	3	X 4	K	5	1	2	3.50—4.50	4.00—5.00	2.00	wfl, ZB, O, B
Ringbergstraße													
Bäckerei Mayr	F 8386	Karl Mayr	2	8	E 4	L	11	5	3	3.50	4.00—4.50	2.00	wfl, Z, B
Fremdenheim Engel	F 8240	Kurt Engel	3	8	E 4	L	8	2	3	2.50—3.50	3.50—4.00	2.00	kfl, Z, B
Haus Helmrich	F 8586	Marta Helmrich	11	9	E 5	L	15	3	6	4.00—5.00	4.50—6.00	2.00	wfl, Z, B
Haus in der Sonne	F 8215	H. Schmidt	13	9	E 5	L	9	3	3	4.00—5.00	4.00—5.00	2.00	wfl, Z, B
Haus Heimgarten	—	Gg. Höss	19	9	E 5	L	9	3	3	2.00—2.50	2.50—3.00	1.80	kfl, O
Krinnerhof	F 8562	Simon Maier	20	9	D 5	L	26	4	11	2.50—4.00	3.00—4.50	2.00	wfl, Z, B
Tannenheim	—	F. X. Hilger	21	9	E 6	L	6	4	1	3.00—4.00	3.50—4.50	2.00	kfl, O, B
Haus Wendt	F 8404	P. u. E. Wendt	38	10	D 6	L	3	1	1	3.00—3.50	3.50	2.00	kfl, Z z. T.
Haus Petschka	F 8289	Elsa Petschka	47	10	D 7	L	8	6	1	3.00	3.00	2.00	kfl, Z u. O z. T.
Haus Gottschlicht	—	P. Gottschlicht	49	10	D 7	L	10	2	4	2.00—2.50	2.50—3.00	1.80	kwfl, O
Schustermannhof	F 8647	X. u. J. Maier	52	10	D 8	L	25	1	12	2.50—4.00	3.00—4.50	2.00	wfl, Z
Ringseeweg													
Fremdenheim Seehof	—	P. Kirchberger	6	10	C 7	L	17	5	6	3.50—5.50	4.00—6.00	2.00	wfl, Z, B
Bernlochner Nikolaus	F 8213	—	7	10	C 8	L	7	10	3	2.50—3.00	2.50—3.00	2.00	O z. T.
Friedlhof	—	Georg Hagn	13	10	B 7	L	20	4	8	2.50—3.50	3.00—4.00	—	wfl, O
Haus Weber	—	Jos. Weber	21	10	A 7	L	5	1	2	2.50—3.00	3.00—3.50	1.80	wfl, Z, G
Haus am See	F 8279	Lotte Jakobs	23	10	A 7	L	5	1	2	3.50—4.50	4.00—5.00	2.20	kfl, O u. Z
Landhaus Winklmaier	F 8545	Aug. Winklmaier	33	10	A 6	L	14	2	6	3.50—4.00	3.50—5.00	2.00	kfl, O, G, B, ZB
Rohbognerweg													
Haus Micha I. Stock	F 8659	Karl Michlovie	7	2	Z 5	L	4	—	2	4.00	5.00	1.80	wfl, Z, G
Haus Micha Parterre	—	Lena Tempel	7	2	Z 5	L	3	1	1	4.00	5.00	1.80	wfl
Rottmannstraße													
Haus Cäcilie	—	Hans Hausjell	4	3	X 4	K	5	1	2	2.50—3.00	3.00—4.00	1.80	wfl, O, Z, B
Rupert-von-Miller-Platz													
Fremdenheim Haus Höcker	F 8464	Prof. Dr. Höcker	1	3	U 8	K	18	8	5	3.00—6.00	4.00—7.00	2.50	wfl, Z, B
Sanktjohanserstraße													
Fremdenheim Haus Schubert	F 8528	Mary Schubert	11	5	N 6	K	16	8	4	3.50—4.50	4.50—6.00	2.00	wfl, Z, B
Scheurerhof	—	Gg. Erlacher	15	6	N 6	K	10	4	3	2.00—3.00	3.00—3.50	1.80	kwfl, O
Haus Ries	F 8633	Dr. W. Gerbes	22	6	M 6	K	8	—	4	3.00—5.00	4.00—6.00	2.00	wfl, Z, B
Haus Alpenruh	—	Alice Schneider	26	6	L 6	K	12	2	5	3.00—3.50	3.50—4.00	2.00	wfl, O z. T.
Haus Lindenheim	F 8533	Dr. V. Newton	39	7	K 6	K	9	3	3	5.00	6.00	2.00	wfl, Z
Haus Bergblick	F 8426	H. Müller-Teichfischer	41	7	J 6	K	12	4	4	3.00—3.50	3.50—4.00	1.80	wfl, Z, B
Haus Schwaiger	F 8313	El. Schwaiger	45	7	J 6	K	15	1	7	3.00—4.00	3.00—4.00	2.00	wfl, Z, B
Haus Alpenhof	F 8593	H. Seeber	66	8	G 4	L	18	2	8	5.00—6.00	5.00—6.00	2.00	wfl, Z, B, G
Haus Heilmaier	F 8216	B. Heilmaier	67	7	F 4	L	7	3	2	2.00—2.50	2.50—3.00	2.00	kfl, O z. T., G
Haus Berta	F 8519	H. u. K. Engel	69	7	F 4	L	7	3	2	2.50—3.50	3.00—4.00	2.00	kfl, O, B
Haus Waldeck	—	P. Tafelmayer	70	8	G 4	L	19	5	7	1.50—2.50	2.50—3.50	1.60	wfl, Z, G
Fremdenheim Ringspitz	F 8554	M. u. Th. Sareiter	71	7	F 4	L	30	10	10	3.00—4.00	3.00—4.00	1.80	wfl, Z, B, G
Fremdenheim Hilde	F 8451	M. u. A. Rettenböck	74	8	F 4	L	12	4	4	4.00	4.50	2.00	wfl, Z, B
Haus Karg	F 8575	Xaver Karg	75	7	F 4	L	12	4	4	2.50—3.00	3.00—3.80	1.80	wfl, Z, B
Haus Marcher	F 8218	Lor. Marcher	80	8	F 4	L	11	5	3	3.00—3.50	3.50—4.00	1.80	wfl, Z, B
Reitmeier Franz	—	—	83	8	F 4	L	4	—	2	2.50—3.00	3.00—4.00	1.80	kfl
Haus Grauvogl	F 8513	Ant. Grauvogl	85	8	F 4	L	5	1	2	2.50—3.00	3.50—4.00	2.00	kfl, B

Es wird gebeten, bei allen Anfragen Rückporto beizulegen!

Straße Name des Hauses Fernruf Tegernsee	Besitzer oder Inhaber	Hausnummer	Nächste Bushaltestelle	Quadrat im Ortsplan	Kurabgabenbezirk	Bettenzahl	Einbettzimmer	Zweibettzimmer	Preis je Bett und Nacht		Frühstück DM	kfl. Wasser wfl. Wasser Z=Zentralheizung O=Ofenheizung B=Bad im Hause T=Zimmertelefon ZB=Zimmer mit Bad ZT=Zimmer mit Toilette G=Garage Kü=Küchenmitbenützq
									Vor- und Nach- saison DM	Haupt- saison 15. 5.—15. 9. DM		
Sapplweg												
Haus Fortuna	— Barb. Dirr	4	9	D 7	L	10	2	4	2.25—3.00	2.50—3.50	2.00	kfl, O
Haus Porer	— Gg. Porer	6	9	E 7	L	5	1	2	2.50	3.00	1.80	kfl
Dr.-Scheid-Straße												
Haus Peter	— Anna Bendel	8	4	R 4	K	2	—	1	3.50	4.00	2.00	kfl
Haus Seifert	F 8417 M. Seifert	12	4	R 5	K	8	4	2	4.00	5.00	2.00	wfl, Z, B
Landhaus Jung	F 8257 H. u. B. Jung	14	4	R 5	K	12	4	4	4.00—6.00	5.00—7.50	2.00	wfl, Z, B, ZB, T
Landhaus Guggenmos	— Ph. Guggenmos	25	4	T 5	K	19	3	8	3.00—3.50	3.00—4.00	2.00	wfl, Z, B, G
Haus Franziska	F 8488 F. Haberegger	27	4	T 5	K	19	7	6	3.20—4.00	3.50—5.00	2.00	wfl, Z
Schmerbachgrund												
Haus Sonneneck	— R. Schifflholz	4	2	Z 4	K	4	2	1	3.50	4.00	1.80	kfl, O, B
Haus Baader	— R. Baader	5	2	Z 4	K	2	—	1	2.50	3.00	2.00	kfl, O, B, G
Haus Jägerhöhe	F 8549 W. Würfele	8	2	Z 4	K	6	—	3	3.50	4.00	2.00	wfl, Ofen, B
Seerosenweg												
Zum Staun	— J. u. D. Schober	2	10	C 8	L	12	—	6	2.00—3.00	2.80—3.50	2.00	wfl, O
Schlösserhof	F 8292 Hans Hauner	3	10	C 8	L	4	—	2	3.50—4.50	3.50—4.50	2.20	kfl
Fremdenheim Seerose	F 8536 Joh. Höss	6	10	C 8	L	10	4	3	3.00	4.00	2.00	wfl, Z, B
Seestraße												
Haus Kinshofer-Pfirn	— Ant. Kinshofer	5	5	O 6	K	18	4	7	2.50—3.00	3.50—4.00	2.00	wfl, Z
Landhaus Schibbehäusl	F 8342 F. Peters-Fricke	10	5	N 6	K	10	2	4	3.00—4.00	3.50—4.50	2.00	wfl, Z, B, G
Haus Horn	F 8303 Lia Horn	14	5	N 6	K	3	1	1	4.00	5.00—6.00	2.00	kfl, O
Haus Zeiselbach	F 8319 Alb. Mosandl-Schalk	15	5	M 7	K	27	3	12	3.50—6.00	4.00—7.00	2.00	wfl, Z, B
Fremdenheim Gisela	F 8561 Fr. Tausch	16	5	N 6	K	19	1	9	4.00—7.00	5.00—7.00	2.00	wfl, Z, B
Haus im Löblfeld	— Florian Wagner	20	5	M 6	K	3	1	1	3.00	3.50	1.80	kfl, O z. T.
Haus Annamirl	— Anna Pritzl	32	6	K 7	K	4	2	1	2.50—3.50	3.00—4.00	2.00	kfl, O, Z, B, ZB, G
Setzbergstraße												
Haus Diana	F 8511 M. M. Crachi	4	4	Q 6	K	15	3	6	3.50—4.50	4.50—5.50	2.00	wfl, B, G
Haus Sonnwend	F 8555 Jos. Wagner	7	4	R 6	K	19	5	7	3.00—3.50	3.50—5.00	2.00	wfl, Z
Landhaus Dr. v. Hoch	F 8494 Dr. v. Hoch	12	4	R 6	K	18	4	7	5.00—10.00	6.00—12.00	2.20	wfl, Z, ZB, B
Simperetsweg												
Haus Carlotta	— R. Gallenkamp	16	5	O 4	K	5	1	2	2.50	2.50—3.50	1.80	wfl, Z
Haus Alpengrün	F 8460 F. u. Th. Haas	19	5	O 4	K	16	8	4	2.50—3.00	3.00—3.50	2.00	wfl, Z, B
Im Söllbachgrund												
Haus Bertl	— Alb. Tremea	5	8	F 3	L	4	2	1	2.00	2.50	1.80	kfl, O
Söllbachtalstraße												
Haus Gerg	— Regina Gerg	5	8	F 3	L	7	3	2	2.00	2.00	1.80	kfl
Haus Bergbleamerl	— Jak. Vogl	16	8	G 3	L	5	1	2	2.50	3.00	2.00	kfl, O, B
Haus Waldruhe	— Th. Schneeberger	17	8	G 3	L	7	3	2	2.00	2.50	2.00	—
Haus Wagner	— Benno Wagner	18	8	G 3	L	5	1	2	2.50	3.00	1.80	kfl, Z
Sonnenbichlweg												
Haus Hartl	— Ther. Hartl	2	8	G 3	L	8	2	3	2.00—3.00	2.50—3.50	2.00	wfl, Z, B
Im Sonnenfeld												
Haus am Südpark	— Max Binder	8	10	F 7	L	5	1	2	3.00	3.50	2.00	kfl

Es wird gebeten, bei allen Anfragen Rückporto beizulegen!

Straße Name des Hauses Fernruf Tegernsee	Besitzer oder Inhaber	Hausnummer	Nächste Bushaltestelle	Quadrat im Ortsplan	Kurabgabenbezirk	Bettenzahl	Einbettzimmer	Zweibettzimmer	Preis je Bett und Nacht		Frühstück DM	kfl. Wasser wfl. Wasser Z=Zentralheizung O=Ofenheizung B=Bad im Hause T=Zimmertelefon ZB=Zimmer mit Bad ZT=Zimmer mit Toilette G=Garage Kü=Küchenmitbenützg.
									Vor- und Nachsaison DM	Hauptsaison 15. 5.—15. 9. DM		

Sonnenfeldweg

Haus Kroher	—	Mirza Kroher	17	10	G 8	L	12	2	5	3.50—4.50	4.00—5.50	2.00	kfl, Z, G
Landhaus im Sonnenfeld	F 8390	Elis. Krapf	20	10	F 7	L	16	6	5	4.50—5.00	5.00—5.50	2.20	wfl, Z, G
Fremdenheim Katharina	—	Balth. Ertle	22	10	F 7	L	11	5	3	3.00—3.20	3.20—3.50	2.00	wfl, elektr. Heiz., G
Haus Roseneck	—	E. Scharr	26	10	F 7	L	7	3	2	2.00—2.50	2.00—3.00	2.00	kfl, G

Sterneggerstraße

Haus Alpenglühn	—	Th. Herzinger	3	7	J 6	K	10	2	4	3.00—4.00	3.00—4.00	2.00	wfl, Z, B
Haus Herzinger	—	Peter Herzinger	9	7	J 6	K	6	2	2	1.50—2.30	2.00—2.80	1.80	—
Sperrhof	F 8644	Maria Höss	12	7	H 7	K	15	5	5	2.30—2.80	2.80—3.50	1.80	kwfl

Am Strandbad

Haus Hegeler	F 8412	Hild. Hegeler	7	3	V 8	K	23	7	8	3.50—6.00	5.00—8.00	2.20	wfl, Z, B, G
Fremdenheim Grieblinger	—	B. Grieblinger	12	3	U 9	K	15	1	7	3.50—6.00	4.00—7.00	2.00	wfl, Z

Streitmöserweg

Haus Bambi	—	J. u. N. Baumgartner	1	3	Y 3	K	9	5	2	2.50—4.00	3.00—5.00	2.00	wfl, Z, B, G
Schlüter F.	F 8409	—	2	3	Y 3	K	4	—	2	4.00—6.50	5.00—7.50	2.00	wfl, ZB, Z, G
Haus Weitblick	—	Jos. Lärch	8	3	Y 3	K	4	—	2	2.50—3.00	4.00	2.00	kfl
Haus Ableitner	—	Gg. Ableitner	10	3	Y 3	K	5	1	2	2.50	3.00	1.80	kfl

Überfahrtsweg

Höss Cilly	F 8710	—	8	10	D 8	L	5	1	2	2.50	3.00	2.00	kfl, O, Z
Haus Seeblick	F 8224	W. Kirchberger	16	10	D 9	L	14	2	6	3.50	4.00—4.50	2.00	wfl, Z

Wallbergstraße

Haus Dr. Gerngross	F 8209	Dr. M. Gerngross	8	4	S 6	K	16	6	5	3.50—5.00	4.00—7.00	2.30	wfl, B, T
Landhaus Gudula	F 8255	Jutta Kahl	9	4	T 6	K	16	8	4	3.00—6.00	3.50—7.00	2.00	wfl, ZB, B, Z, G
Landhaus Margot	F 8583	A. Spitz	11	4	T 6	K	18	6	6	3.00—5.50	3.50—6.50	2.00	wfl, Z, B, ZB

In der Wihr

Haus Tessaro	F 8402	V. Hennis	3	7	F 5	L	16	2	7	5.00—6.00	5.00—6.00	2.20	wfl, Z, B
Haus Söllbachruh	—	Chr. Stadler	9	7	F 4	L	5	1	2	2.00—2.50	2.50—4.00	2.00	kfl, O, B
Haus Manhart	—	W. Negele	15	9	E 5	L	7	1	3	2.50	3.00	1.80	kfl, O

Wilhelminastraße

Haus Lange	—	K. Derzbach	11	3	U 8	K	10	2	4	2.00—3.50	3.00—4.50	2.00	kfl, Z, B
------------	---	-------------	----	---	-----	---	----	---	---	-----------	-----------	------	-----------

Zilcherstraße

Haus Breiler	F 8503	Otto Breiler	6	3	V 5	K	16	6	5	4.00—5.00	5.00—6.00	2.00	wfl, Z, B
--------------	--------	--------------	---	---	-----	---	----	---	---	-----------	-----------	------	-----------

Ortsteil Holz, Post Gmund am Tegernsee

				Nebenkarte									
Gundischhof, Holz-Mitte	F 7356	Schwarzenböck Qu.	8	1	3 B	L	10	2	4	2.50	2.50—3.00	1.70	wfl, B, G
Haus Alpenblick, Holz-Nord	—	Schwarzenböck Josef	2	1	3 A	L	4	—	2	2.50	2.50	2.00	kfl, O, B, G
Unterreiterhof, Holz-Süd	—	Berghammer Maria	1	1	3 B	L	7	1	3	1.60—1.80	1.80—2.00	—	B, Kü
Oberreiterhof, Holz-Süd	—	Fichtner Johann	2	1	3 B	L	7	1	3	2.00	2.50	1.60	kwfl, B, Kü
Schwaigerhof, Holz-West	—	Bichler Johann	15	1	3 B	L	7	1	3	2.00	2.20	—	kfl, Kü, G

Es wird gebeten, bei allen Anfragen Rückporto beizulegen!



KURHOTEL REX • Bad Wiessee

Bes. A. Beil
Tel. 8351 u. 8374
Telegramme: Rex Badwiessee

Bitte verlangen Sie Prospekte!



WERNER'S KURHOTEL EDEN

ruhig in herrlichem Gartenpark. 3 Min.
vom Bad. Telefon Tegernsee 8322/8538.
Exquisite Küche, Hotelhalle, Weinstü-
berl, gesonderter Fernsehraum,
Konferenzräume, Lift, Garagen, Park-
platz. — Zimmer mit eigenem Bad und
Toilette, Appartements, Staatstelefon in
den Zimmern. Tennisplätze. Diätassi-
stent. Kein Pensionszwang. Arzt im
Hause.

Zellular-Therapie nach Dr. Niehans

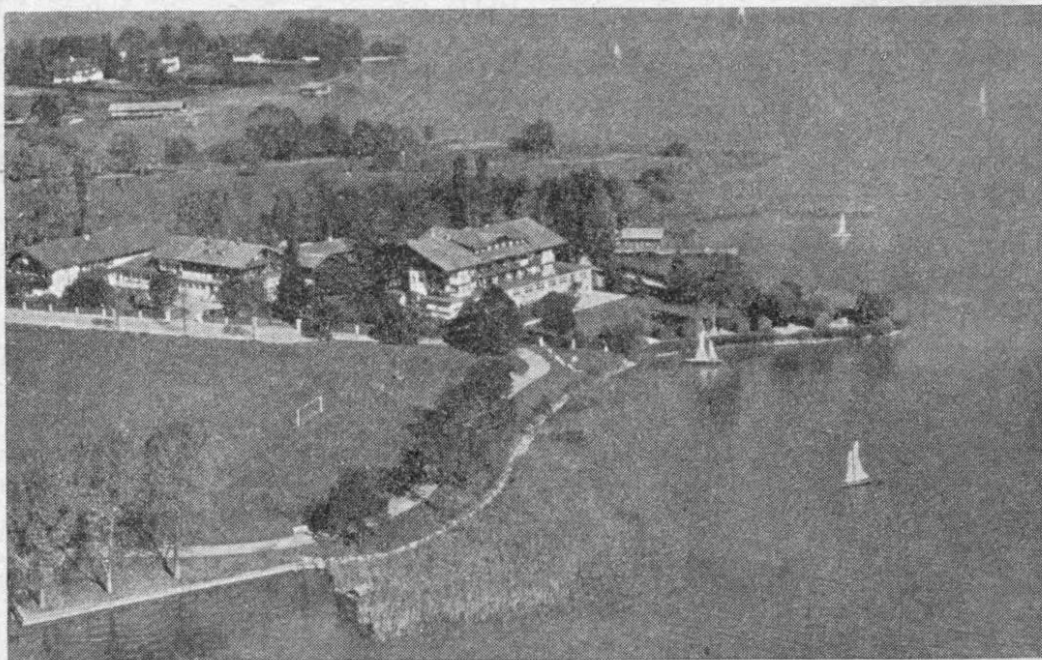

Kurhotel Lederer

(vormals Hanselbauer)

Tel. 8340/8540

Schöne Lage am See, eigener Bade-
strand, Tennisplatz, Park.

Zimmer mit Bad und WC, Apparte-
ment, Telefon in allen Zimmern des
Haupthauses, Lift, Fernsehraum, Wein-
stube, Garagen, Parkplatz

Kurheim Florida

Telefon: Tegernsee 8261 - Besitzer: Grün

Erstklassiges, vornehmes Haus, 75 Betten, mit Nebengebäude,
Gesellschaftsräume.

Großer, schöner Park (7000 qm), herrliche Aussicht auf See und
Gebirge, Tennisplatz, Garagen, vorzügliche kurgemäße Küche.

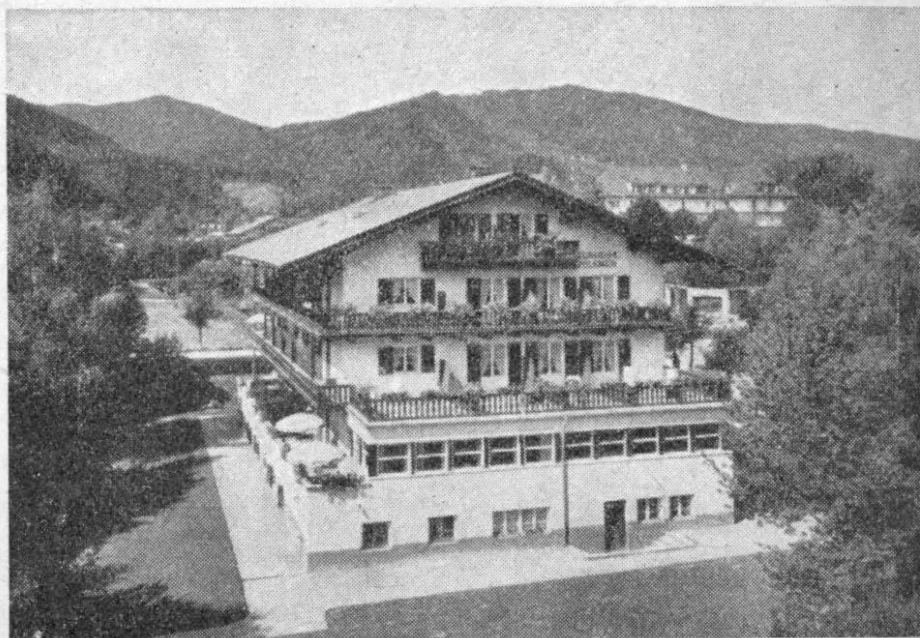

Kurhotel Völkner

BAD WIESSEE

Das gepflegte und behagliche Diätkurheim im
Badeviertel. Bekannt gute Küche. Diätverpfle-
gung auch für Passanten.

45 Betten. Pensionspreise DM 16.- bis
DM 19.-, in der Vor- und Nachsaison
stark herabgesetzt.

Fordern Sie bitte Prospekte!

Fernruf: Tegernsee 8307

Telegramme: Völkner Badwiessee



INDIKATIONEN:

Alle Krankheiten der inneren Organe, insbes. Herz- und Kreislauferkrankungen und deren Prophylaxe, Störungen des vegetativen Nervensystems, Stoffwechselkrankheiten, Diabetes (klinische Einstellung), Fett- u. Magersucht, Drüsenstörungen, vorzeitiges Altern.

Alle Formen der Diät. — Vollständig ausgerüstete physikalische u. hydrotherapeutische Abteilung. - Modernste Einrichtung auch für kurzfristige klinisch-diagnostische Untersuchungen.

Jägerwinkel

Privatklinik und Sanatorium

T. Hardieck-Ruppmann

BAD WIESSEE

Telefon: Tegernsee 8641 und 8642

Ärztliche Leitung: PROF. Dr. G. SCHIMERT

Eine Landhausklinik mit allem Komfort

Fertiggestellt 1955

Ganzjährig geöffnet

Hausprospekt auf Wunsch

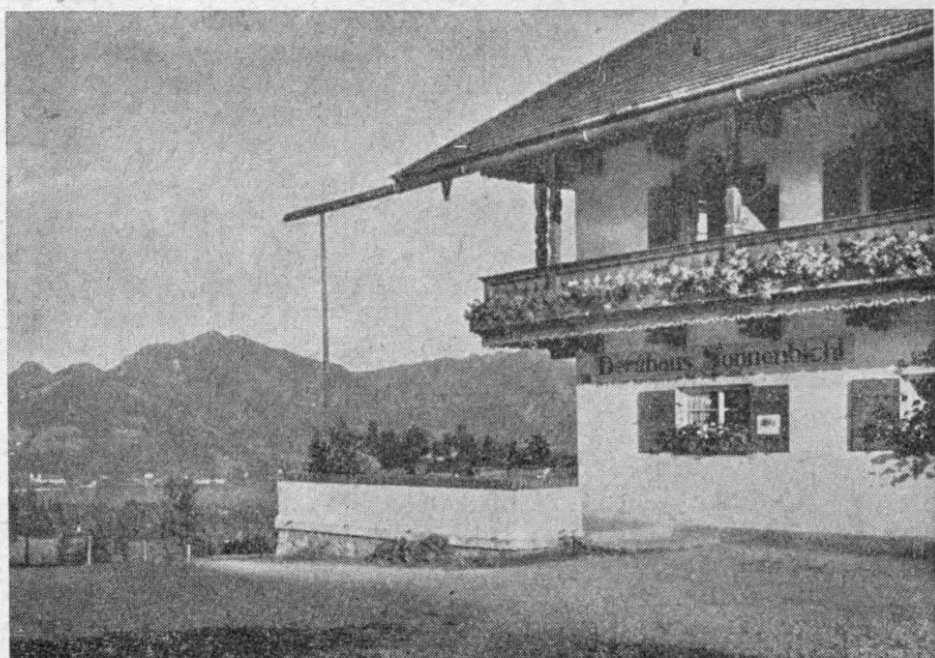

Berggasthof Sonnenbühl

Bad Wiessee - Telefon 8379

Beliebter Aufenthalts- und Ausflugspunkt der Kurgäste mit bequemen schattigen Zugängen durch das Zeiselbachtal, über den Höhenweg von Freihaus und von Abwinkel ab der Söllbachbrücke. Autozufahrt. Prachtige Spaziergänge, vollkommene Ruhe.

Hotel-
Gaststätte

WIESSEER HOF

Sanktjohanserstr.
Telefon 8364

Neuzeitlich, behaglich ausgestattete Fremdenzimmer mit fließendem warmen und kalten Wasser, Balkonen, ruhige Lage innerhalb des Badebezirks, gepflegte Küche, auf Wunsch Diätkost. Persönliche Betreuung
Sonnenterrasse
Garagen, Parkplatz



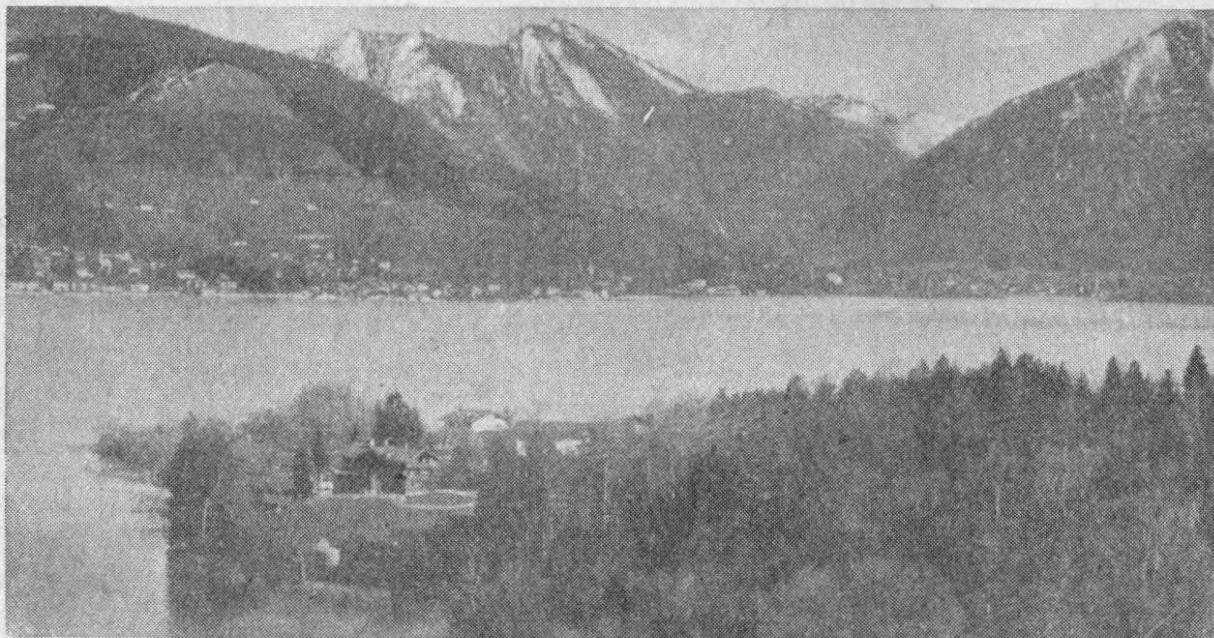

HAUS FURTWÄNGLER

KURHEIM TANNECK

4 Minuten nördlich vom Jodbad
Halbpension.

im Haus - Imbiß auf Wunsch
Schöne, freie und ruhige Lage
am See - Eigener Badestrand
Boote, Garagen

*

Dr. phil. W. Furtwängler
Telefon 8353

SANATORIUM HAUS DOHRN

beim Jod-Schwefelbad - Telefon: Tegernsee 8283

Ärztliche Leitung:

Dr. R. Schmitt, Internist,
Dr. H. J. Dörschel, Kurarzt.

Herz-, Kreislauf-, Stoffwechselkrankheiten und
rheumatische Erkrankungen.

Klinische Betreuung. Alle Diäten. Entfettungskuren
Entspannungstherapie

Kneippkuren, auch **ambulant**. Physikal. Therapie.
Ganzjährig geöffnet



KURHEIM WILHELMY Telefon 8391

Der ideale Kuraufenthalt. Ruhig und frei, zentrale Lage. Gr. Garten mit
Liegewiese. Gepflegte, abwechslungsreiche Küche bei genauer Beachtung
aller Diäten. Parkplatz. Verlangen Sie Prospekt. - ADAC-Vertragshaus



Kurheim Lilie

(Em. Kellerer) - Hirschbergstraße 13 - Telefon: Tegernsee 8376
mit allem Komfort, Diät, ruhige Lage, Liegebalkon, 3 Min. z. Bad, z. See



Fremdenheim Ertle

Freihausstraße 22 - Telefon 8237

Ruhige Lage,
sonnige Balkonzimmer - 7 Minuten zum Heilbad

Immobilien

FRANZ ERTLE



Fremdenheim Jägerheim

Freihausstraße 12 - Telefon 8424

Neuzeitlich eingerichtet. Zentrale, ruhige Lage mit Garten,
Liegewiese und Terrasse.

Hotel-Pension Kurheim

**H
O
C
H
L
A
N
D**



Tel. 8607

Ecke Freihaus-/Birkenstr. - Bes. Fr. Rieder

mit Dépendance Landhaus Dehnert, Birkenstr.

Behaglich neuzeitl. Haus, schöne, freie, ruhige, zentrale Südlage nächst Hochwald. Sonnenterrasse. Voll- u. Halbpension, vorz. rhein. Küche. Garten, Liegewiese, Parkplatz am Haus. Hausprospekt. Vor- und Nachsaison ermäßigte Preise. Ganzj. geöffnet. On parle français. English spoken.



Kurheim Alpenrose

Freihausweg 7

Telefon 8329. - Telegramme: Alpenrose Badwiessee
Auf vielfachen Wunsch:

Halbpension: Zimmer, Frühstück, Mittagessen
Erstklassige, kurgemäße, abwechslungsreiche Verpflegung.
Großer Garten, Liegewiese, Parkplatz, ruhige Lage direkt am
Hochwald, herrlicher Blick auf See und Berge
Auf Wunsch badeärztliche Betreuung im Hause



Hotel Haus Rosenstöckl

Rheinisch-Westfälische Küche, gepflegte Weine
Schöne Räumlichkeiten, behagliche Fremdenzimmer
Besitzer: Konrad Schlingschröder, Bad Wiessee, Ruf 8514

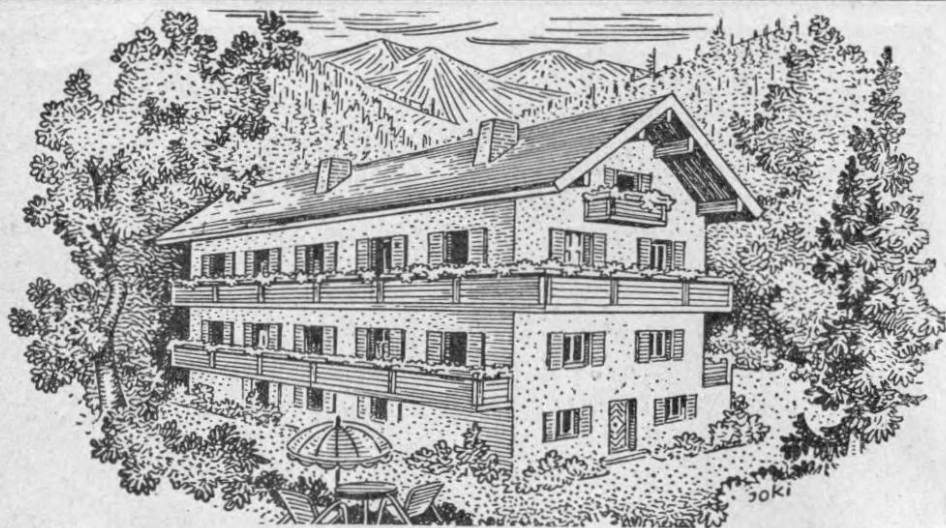

Kurheim Eldorado

Freihausstr. 38. Besitzer: Jacob Huth. Tel. 8419
Ruhige Lage am Waldesrand mit weiter freier
Sicht auf Gebirge u. See. Liegewiese. Anerkannt
gute kurmäßige Verpflegung und rhein. Küche



Kurheim Edelweiß

Telefon 8287
Das behagliche Heim mit großem Garten
und Liegeterrassen. - Kurviertel.



KURHEIM SCHNITZER

Fremdenheim mit neuzeitl. Komfort, ruhige, zentr. Lage,
3 Min. v. Bad u. See, Liegebalkons, Gesellschaftsraum,
Glasveranda, großer Garten mit Liegewiese. Anerkannt
gute Verpflegung. - Jede Diät. - Prospekte anfordern.



Fremdenheim Schießl

Inh. Josef Schießl
Bad Wiessee

Neben dem Jod- und Schwefelbad - Telefon 8325
Zentralheizung, kalt- und warmfließendes Wasser. Kurgemäße
Küche. Ruhige, staubfreie Lage.



Pension Höss

Überfahrtweg

Schöne, ruhige und staubfreie Lage, Garten, 2 Minuten zum See
Anerkannt gute Küche



Haus Brauneck

BAD WIESSEE

Telefon 8358

Ruhige Lage - Herrliche Aussicht

10 Minuten zum Bad



Kurheim Erica mit Gästehaus Brunhilde

Inh. Herta Vogt

das gepflegte und gastliche Haus in ruhiger, staubfreier Lage,
schöne Aussicht, Liegewiese, große Terrasse, Garagen.

Anerkannt gute Küche

Telefon 8467 - Ganzjährig geöffnet



Fremdenheim

»Schau ins Land«

Ruhige Lage, 7 Min. zum Bad - großer Garten mit Liegewiese,
oehaglich ausgestattete sonnige Balkonzimmer mit herrlicher
Aussicht auf See und Gebirge - Prospekte liegen auf.

Inh. Jos. Fischbeck, München 5, Kohlstraße 2
Tel. Mchn. 200 33 und Tegernsee 8389



Haus

St. Quirin

Adrian-Stoop-Straße 42

am See, dem Jodbad
gegenüber, neu einge-
richtet, großer Garten,
Ölheizung. Anerkannt
gepl. Frühstück.



FREMDENHEIM

Prof. Höcker

Am JODBAD

Tel. 8464

neuezeitl. eingerichtet
Freier Blick auf See
und Gebirge
Besitzer:

Prof. Dr. H. Höcker
Facharzt f. inn. Krkh.



Fremdenheim Dr. Gerngross

Vornehmes, ruhiges Haus mit allem Komfort in Badnähe. Individuell geführt. Großer Garten, Garage, große, sonnige Zimmer, auch mit Telefon. - Arzt im Hause. - Ganzjährig geöffnet.

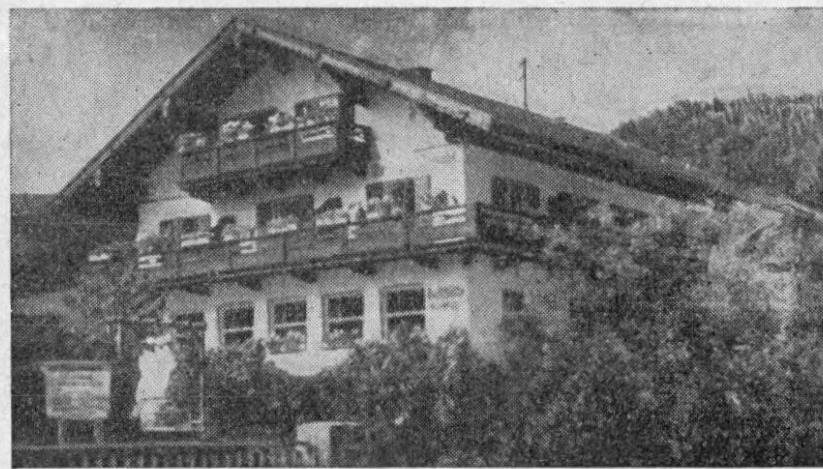

Gästehaus Weiffer

Das behagliche Heim, ruhig, zentral in herrlicher Südlage.
8 Minuten zum Bad, 2 Minuten zum See
Großer, schöner Garten, Liegewiese, Parkplatz

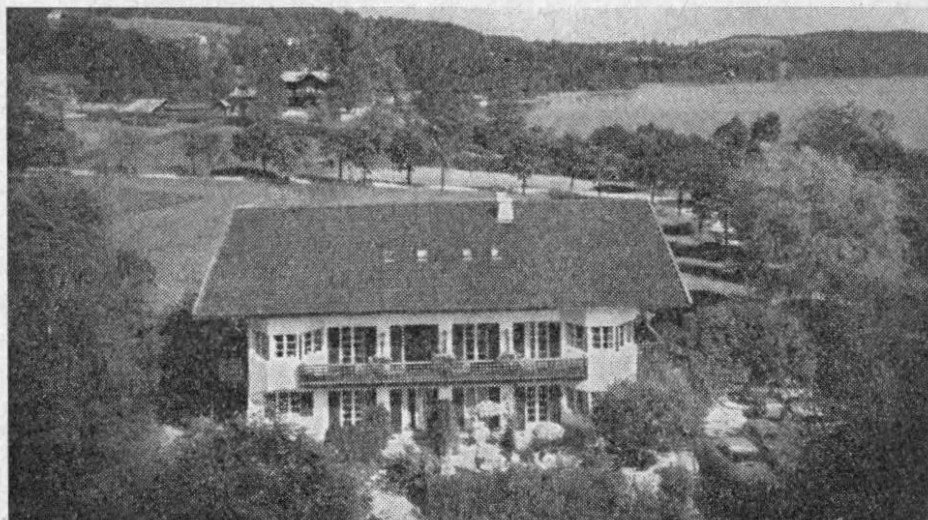

Haus Hegeler

Gepflegtes, neuzeitl. eingerichtetes Fremdenheim
3 Minuten vom Bad, ruhig und frei gelegen
Telefon 8412

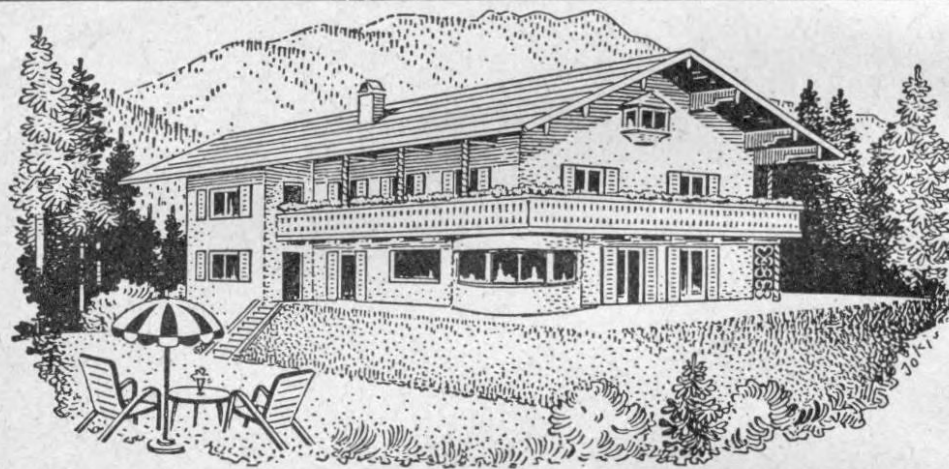

LANDHAUS Härtl

Freihausstraße 23 - Tel. 8587 - 8 Minuten vom Bad
modern ausgestattet, in ruhiger, sonniger Lage. Bequeme Liegebalkone
mit herrlichem Ausblick, Terrasse, großer Garten mit Liegewiese. Öl-
heizung, Parkplatz, ganzjährig geöffnet.



Fremdenheim Barbara

Gepflegtes, modernes Haus, ruhige zentrale Lage. Liegewiese.
Inh. B. D ü s t e r w a l d - Telefon 8334



Fremdenheim Seitz Inh. Maria Seitz und Hermine Auer

Bad Wiessee - Freihausstraße 14 - Telefon 8244
Das gepflegte Heim mit neuzeitl. Komfort im
Zentrum des Kurbezirks Ganzjährig geöffnet



Pension
Forelle

Ruhige Lage mit Aus-
sicht auf See u. Berge.
Terrasse u. Liegewiesen

Inh.: Klara Stetter
Bad Wiessee
Breitenbachtalstraße



KURHEIM
RUDOLF
EBERLE

Zimmer mit fließendem
Kalt- und Warmwasser,
Luftheizung
5 Minuten vom Jodbad
Feinbürgerliche, Küche,
auf Wunsch Diät.
Telefon: Tegernsee 8510



HAUS
Rheinland

Münchner Straße 5
Telefon 8274
Bes.: Heck-Langenhorst
Renommiertes, ruhiges
gut geführtes Haus,
zentral gelegen,
mit allem Komfort.
Große Liegebalkone
m. Seeblick, Liegewiese,
Garage, Bäder



Fremdenheim
Marinus

Telefon 8517
Bad Wiessee am Tegernsee
Münchner Straße 36
Bes. Marinus Jaud
Modern eingerichtetes
Haus in sonniger Lage
3 Min. vom Bad



Fremdenheim
Agricola

Freihausstraße 18
Telefon: Tegernsee 8413
Zentrale, ruhige, freie
Lage, modernes, behag-
liches, gepflegtes Haus.
Sonnige Balkonzimmer,
Parkplatz.
Ganzjährig geöffnet.

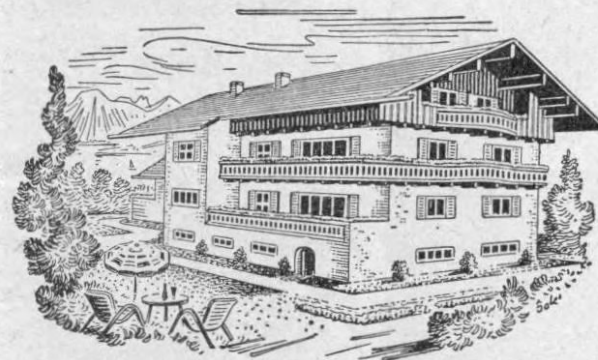

Gästehaus
Schreier

St.-Antonius-Straße 15
Tel. 8530
Zentrale, ruhige, freie
Lage. Modernes, behag-
liches Haus. Herrlicher
Rundblick auf See und
Berge. Sonnige Balkon-
zimmer, Parkplatz.



KURHEIM
Haus Theresia

Telefon 8295
Modern
eingichtetes Haus
nächst dem Heilbad
Gesellschaftsräume,
Liegebalkons, Terrasse
**Rücksichtnahme auf
persönliche Wünsche
der Gäste**



Haus am
Heilquell

Bes.: v. Dessauer
Modern, behaglich,
ruhig
Großer Garten
mit Liegewiese
Direkt am Kurbad
Driessenstraße 4
(früh. Wallbergstr.)
Telefon:
Tegernsee 8345



Haus Seeblick

Telefon 8224

Besitzerin:
Wilhelmine Kirchberger
Neuzeitl. eingerichtetes
Gästeheim mit Früh-
stücksabgabe Terrasse,
Liegewiese, direkt am
See gelegen, sehr ruhig,
eigener Badestrand,
Bootsverleih - Direkte
Fahrgelegenheit zum
Badehaus m. Motorboot
3 Minuten zum Bad- u.
Bahnbus.



Haus Ursula

BAD WIESSEE

Lindenplatz 9

Ruf: Tegernsee 8544

7 Minuten vom Bad
mit schönen sonnigen
Balkonzimmern



Haus Stadler

Münchner Straße 68
Tel.: Tegernsee 8645

Modernes, gepflegtes
Fremdenheim in sonni-
ger Lage, mit allem
Komfort, jedes Zimmer
mit Balkon, Ölheizung,
5 Min. zum Jodbad und
See.



Haus Breitenbach

mit neuzeitl. Komfort,
große Liegewiese am
Bach nächst Bad und
Kurgarten

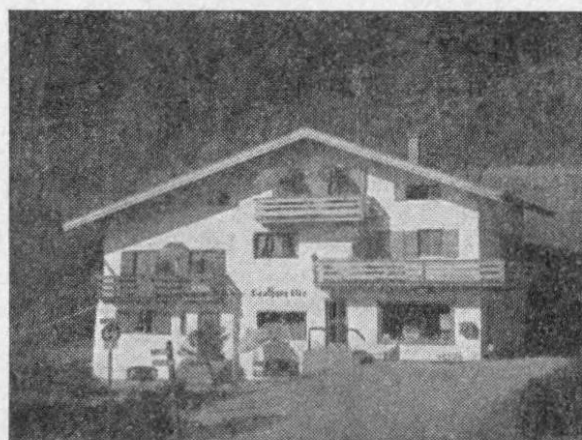

Fremdenheim Landhaus Otto

Auerstr. 37 - Tel. 8259

Modern eingerichtet.
Sonnige Balkonzimmer
mit herrlicher Aussicht
Zentralheizung, Wasser
warm und kaltfließend.
Garten- Parkplatz -
Garage. 8 Min z. Bad.
Bes. Otto Mosandl



ruhig wohnen Sie
im

Haus Doriath

Klosterjägerweg 8
Telefon Tegernsee 8326

Modern - bequem -
5 Min. zum Jod-Schw.-
Bad - sonnige Balkon-
zimmer - Terrasse -
Liegewiese

Fremdenheim Haus Zeiselbach

ruhige, sonnige Lage, Park und Liegewiese,
große Terrasse, herrliche Aussicht auf See u. Berge
Heilbad in 5 Min. auf Promenadewegen erreichbar



Fremdenheim Karg

Sanktjohanserstraße 75
Telefon 8575

Behaglich, ruhig,
sonnige Balkonzimmer,
Garten, Liegewiese

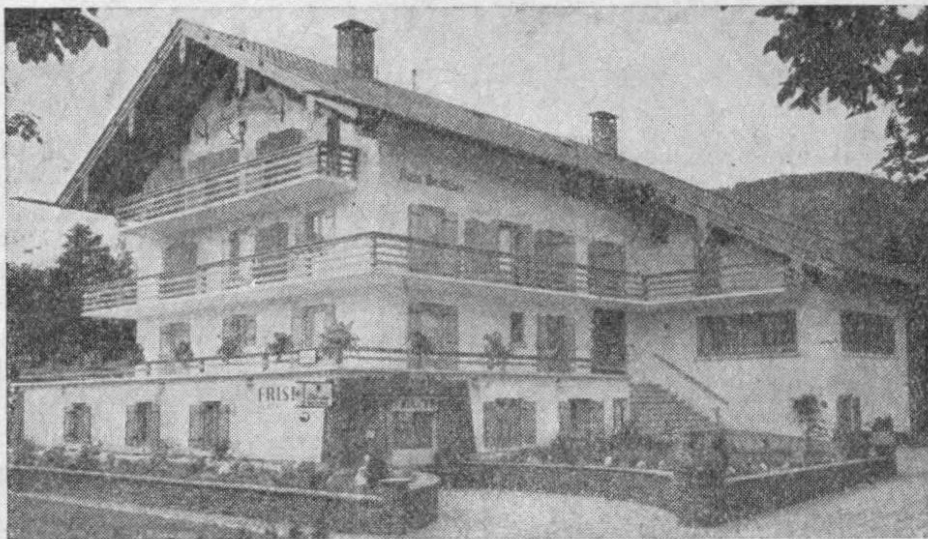

Kurheim, Westfalen' Inhaber: Herm. Grimm, Bad Wiessee,
Adrian-Stoop-Straße 25 - Tel. Teg. 8343,
das gepflegte Kurheim in schöner u. bequemer Lage Wiessees. Sonnige
Balkonzimmer mit Bädern, Terrasse, gr. Parkplatz, Garagen, Garten und
Liegewiese 1 Min. z. Kurbad u. Kurhaus. Arzt u. Krankenpfl. im Haus.



Fremdenheim *Astoria*

St. Quirinweg
Telefon 8414

*

Ruhige Lage,
5 Min. zum Heil-
bad, Garten, Liege-
wiese



Fremdenheim mit Tagescafé
Geschw. Grieblinger am Strandbad
Herrliche Aussicht. 2 Minuten zum Jodbad



Kurheim Askania

Besitzer: Franz Kaiser - Telefon: Tegernsee 8298
Adrian-Stoop-Straße 30
(für Durchgangsverkehr gesperrt)

Ruhige Lage in unmittelbarer Nähe des Kuramtes, der Kur-
und Badeanlagen und des Tegernsees

Neuzeitlich eingerichtet - Vorzügliche Küche und Keller - Alle
Diäten - Großer Garten und Liegewiese - LIFT - Prospekte
auf Wunsch.

Ihr Kuraufenthalt in Bad Wies-
see läßt Ihnen viel Zeit, im
Schuhhaus

Angl

Ihre Schuhe in Ruhe einzukau-
fen. - Größte Auswahl. - Fach-
männische, auch orthopädische
Beratung. Salamander-Verkauf.

Im gleichen Hause
erhalten Sie für Ihr Auto
sofort Triptik oder Carnet
für Auslandsfahrten.



TOURISTIK-BÜRO

Reisebüro

im Kuramtsgebäude, Adrian-Stoop-Straße
Fernspr. Tegernsee 8357/8430/8482.

Vertretung des Amtl. Bayer. Reisebüros

Auskunftserteilung, Fahrkarten zu bahnamtlichen Preisen.
Fahrscheinhefte, Bettkarten, Flugscheine, Gepäckvers., Triptyke

Bad Wiesseer Bilderbuch

24 Großaufnahmen von Bad Wiessees Umgebung, Preis DM 3.-.
Portofreie Zusendung durch „Kurzeitung Bad Wiessee“.

Kurabgabe in der Gemeinde Bad Wiessee

(Änderungen vorbehalten)

1. Die Kurabgabe beträgt im Kurbezirk ohne Rücksicht darauf, ob Kurmittel gebraucht werden oder nicht:

Ankunft von Kurzeitbeginn bis einschließlich 20. April	a) Hauptkarte		b) Beikarten	
	DM	2. DM	3. DM	4. DM
21./22./23. April	22.—	14.—	7.—	7.—
24./25./26. April	23.—	14.75	7.25	7.25
27./28./29. April	24.50	15.50	7.50	7.50
30. April/1./2. Mai	26.—	16.25	7.75	7.75
3./4./5. Mai	27.50	17.—	8.—	8.—
6./7./8. Mai	29.—	17.75	8.25	8.25
9./10./11. Mai	30.50	18.50	8.50	8.50
12./13./14. Mai	32.—	19.25	9.—	9.—
ab 15. Mai bis 31. August	33.50	20.—	9.50	9.50
1./2. September	35.—	21.—	10.—	10.—
3./4. September	34.—	20.—	9.75	9.75
5./6. September	33.—	19.50	9.50	9.50
7./8. September	32.—	18.75	9.25	9.25
9./10. September	30.50	18.—	9.—	9.—
11. September	29.—	17.25	8.75	8.75
12. September	27.50	16.50	8.50	8.50
13. September	26.—	15.75	8.25	8.25
14. September	24.50	15.—	8.—	8.—
ab 15. September	23.—	14.50	7.50	7.50
	22.—	14.—	7.—	7.—

2. Für außerhalb des Kurbezirks (Luftkurbezirk) wohnende Kurgebrauchende Personen:

Ankunft von Kurzeitbeginn bis einschließlich 20. April	a) Hauptkarte		b) Beikarten	
	DM	2. DM	3. DM	4. DM
21./22./23. April	18.—	10.—	6.—	6.—
24./25./26. April	18.50	10.50	6.25	6.25
27./28./29. April	19.—	11.—	6.50	6.50
30. April/1./2. Mai	19.50	11.50	6.75	6.75
3./4./5. Mai	20.—	12.—	7.—	7.—
6./7./8. Mai	20.50	12.50	7.25	7.25
9./10./11. Mai	21.—	13.—	7.50	7.50
12./13./14. Mai	22.—	13.50	7.75	7.75
ab 15. Mai bis 31. August	23.—	14.—	8.—	8.—
1./2. September	24.—	15.—	9.—	9.—
3./4. September	23.—	14.50	8.75	8.75
5./6. September	22.—	14.—	8.50	8.50
7./8. September	21.50	13.50	8.25	8.25
9./10. September	21.—	13.—	8.—	8.—
11. September	20.50	12.50	7.75	7.75
12. September	20.—	12.—	7.50	7.50
13. September	19.50	11.50	7.25	7.25
14. September	19.—	11.—	7.—	7.—
ab 15. September	18.50	10.50	6.50	6.50
	18.—	10.—	6.—	6.—

Die Hauptkarte erhalten Einzelpersonen oder die zuerst Eintreffende Person eines Familienhaushaltes; die Beikarten gleichzeitig anwesende Familienangehörige ohne eigenes Berufs- oder Vermögenseinkommen. Die Kurkarte berechtigt zum freien Eintritt in die Lese-, Spiel- und Schreibräume im gemeindlichen Kuramtsgebäude, Adrian-Stoop-Straße, zum Besuch der Parkanlagen und der Kurkonzerte in der Wandelhalle des Jod-Schwefelbades, an der Seepromenade und im Kurpark Abwinkel, sowie der Kurtanzveranstaltungen. Der Abschnitt an der Kurkarte kann an der Badekasse kostenlos gegen eine Kurmittelkarte, die zur freien Trinkkur an der Quelle berechtigt, eingetauscht werden.

Die Kurverwaltung behält sich vor, bei Sonderveranstaltungen auch von Kurkarteninhabern Eintrittsgeld zu erheben.

Die Kurkarte wird zum vollen Betrag gelöst. Bei Kurzaufenthalt erhalten Gäste, welche im Gemeindebezirk Bad Wiessee höchstens 14 mal übernachten, $\frac{1}{2}$, und solche, die höchstens 7 mal übernachten, $\frac{2}{3}$ der

einbezahlten Kurabgabe auf Antrag zurück, und zwar gegen Rückgabe der Kurkarte und Kurmittelkarte sowie Abmeldebescheinigung des Quartiergebers spätestens am letzten Werktag vor der Abreise während der im Kuramt üblichen Geschäftsstunden. Rückzahlungen werden nur an Kurkarteninhaber geleistet, an Dritte nur gegen Vorlage einer schriftlichen Vollmacht.

3. Passanten, die sich während der Kurzeit im Kurbezirk nicht länger als 1 bis 5 Nächte aufhalten, entrichten eine Tageskurabgabe. Sie beträgt für jede Person im Alter von über 16 Jahren und für jede Übernachtung in der Zeit vom 15. April bis 19. Oktober 60 Pf, Kinder von 6—16 Jahren zahlen 40 Pf. Diese Abgabe wird vom Vermieter erhoben und von diesem an das Kuramt abgeführt. Die Tageskurkarte berechtigt zum Besuch der allgemeinen Kurveranstaltungen (ohne Sonderveranstaltungen), jedoch nicht zum Gebrauch von Kurmitteln.

4. Die Kurabgabe für Gäste, die im Luftkurbezirk wohnen und keinerlei Kurmittel gebrauchen, beträgt vom 15. April bis 19. Oktober pro Tag: Für die 1. Person 40 Pf, für die 2. gleichzeitig anwesende Person einer Familie 25 Pf, für die 3. und 4. gleichzeitig anwesende Person einer Familie je 15 Pf.

5. Kinder bis zur Vollendung des 6. Lebensjahres sind kurabgabefrei., vom 6. bis zum vollendeten 16. Lebensjahr zahlen sie die Sätze der 3. bzw. 4. Person einer Familie. Hausangestellte, die den Kurgast begleiten, gelten als Familienangehörige. Sie zahlen die Kurabgabe der 3. oder 4. Person einer Familie.

Bei Berechnung der Tageskurabgaben werden Ankunfts- und Abreisetag als ein Tag berechnet. Wenn eine kurabgabepflichtige Person aus dem Luftkurbezirk in den Kurbezirk übersiedelt, ist der Unterschied zwischen beiden Abgaben nachzubezahlen.

Soweit vorher von ermäßigten Kurabgaben für die 2., 3. oder 4. gleichzeitig anwesende Person einer Familie die Rede ist, muß der Begriff Familie streng ausgelegt werden. Es gelten nur die Ehegatten und deren unselbständige Kinder, die wirtschaftlich überwiegend von ihren Eltern abhängig sind.

6. Zu welchem Abgabebezirk ein Haus gehört, ist in der Wohnungsliste aus der Spalte „Bezirk“ ersichtlich. K = Kurbezirk, L = Luftkurbezirk.

a) Der Kurbezirk ist das im weiteren Umkreis um das Heilbad gelegene Gebiet. Dort entstehen auch die öffentlichen Aufwendungen aus Anlaß des Kurbetriebes und des Fremdenverkehrs in erhöhtem Maße. Wer in diesem Gebiet wohnt, hat daher auch die für den „Kurbezirk“ geltenden Kurabgaben zu entrichten (Mit der Beschaffenheit der Zimmer hat die Kurabgabe selbstverständlich nichts zu tun, denn sie ist kein Entgelt für die Wohnung — Miete).

b) Das vom Heilbad bereits etwas weiter entfernte Randgebiet der Gemeinde gehört zum „Luftkurbezirk“. Es ist dort die für Luftkurorte übliche Kurabgabe nach obiger Festsetzung zu entrichten. Badegäste, die im Luftkurbezirk wohnen, zahlen die Kurabgabe wie bei Ziffer 2 angegeben. Die Gäste im Luftkurbezirk lösen die Kurkarte ebenfalls im Kuramt.

c) Es gibt hierzu noch eine dritte Möglichkeit, daß Gäste überhaupt außerhalb der Gemeinde Bad Wiessee wohnen, aber ebenfalls regelmäßig die Kurmittel im Heilbad gebrauchen. Diese Gäste haben die Kurabgabe nach Ziffer 2 zu entrichten, welche für die außerhalb des Kurbezirks wohnenden Badegäste festgesetzt ist. Diese auswärtigen Badegäste zahlen die gemeindliche Kurabgabe am Badeschalter.

7. Die Kurabgabe während der Wintermonate (15. 12. bis 15. 3.) beträgt einheitlich pro Person und Tag 30 Pf.

8. Bei einem Aufenthalt von mehr als 30 Tagen wird für die über diese Zeit hinausgehende Aufenthaltsdauer keine Kurabgabe erhoben. Die Berechnung der Kurabgabe erfolgt nur bis einschließl. 4. Person eines Familienhaushaltes.

KURMITTEL

Die Wiesseer Jodschwefelbäder, Kohlensäure-Jodschwefelbäder und die Inhalationen sind ausschließlich im BADEHAUSE d. Jod- u. Schwefelbad Wiessee GmbH. erhältlich.

Kurmittelpreise: (Änderungen vorbehalten)

Wiesseer Jodschwefelbäder: gleichviel ob verdünnt oder unverdünnt, mit Wäsche (ein Handtuch und ein Wannenvorlegetuch) DM 5.50 pro Bad.

Wiesseer Jodschwefelbäder: wie vorher, jedoch in **Kombi-Kabinen** mit der neuen **Kreislaufwanne** und **Ruhebett** DM 7.50 pro Bad.

Wiesseer Kohlensäure Jodschwefelbäder: mit Wäsche, wie oben DM 6.50 pro Bad. Karten für Kohlensäure Jodschwefelbäder werden an der Kasse nur gegen Vorzeigung einer schriftlichen Anweisung eines hiesigen Arztes verabfolgt.

Ruheraum mit Ruhebett (Einzelkabinen) DM 1.— für jede Benützung ohne Wäsche.

Hauffesche Teilbäder mit Jodschwefelwasser (Arm- bzw. Beinbäder) mit automatisch gesteuerter Temperaturregung, incl. Wäsche DM 3.— pro Bad.

Das **Vormerken** der Bäder und **Ruheräume** geschieht kostenlos an den **Vormerk-Schaltern**. Bei Hochbetrieb an den **Vormerkschaltern** behält sich die **Badedirektion** das Recht vor, das **Vormerken** der **Bade- und Ruheraumzeiten** — auf einmal — pro Person auf höchstens 4 Bäder zu beschränken.

Inhalationen:

1.) Aerosole

- a) **Hauben-Inhalation:** DM 3.— pro Sitzung, incl. Schutzmantelleihgebühr, jedoch ohne zusätzl. ärztl. verordnete Medikamentenvernebelung.
- b) **Kleingerät-Inhalation:** DM 3.— pro Sitzung, Ansatzstücke für Mund, bzw. Nase DM 1.50 pro Stück.
- c) **Raum-Inhalation:** DM 3.— pro Sitzung, incl. Schutzmantelleihgebühr.

2.) Apparat-Inhalation

DM 3.— pro Sitzung, Ansatzstücke für Mund bzw. Nase DM 1.50 pro Stück.

Wäsche: für die einmalige Benützung eines großen Badetuches werden 50 Pf berechnet. Es empfiehlt sich, große Badetücher oder Badelaken mitzubringen, desgleichen Bademäntel.

Gebühr für Rückgabe, Umtausch oder Umschreibung von Badekarten 10 Pf je Karte.

Zuschlag: Passanten, welche nicht im Besitze einer Kurkarte mit Kurmittelabschnitt sind, zahlen auf alle Bäder und Kurmittel einen Zuschlag von DM 1.—.

Massagen werden durch die im Badehause tätigen Masseure und Masseusen ausgeführt. Ganzmassage DM 3.60 Halbmassage ab DM 2.10, Bindegewebsmassage DM 4.—.

Badestunden: Vom 15. April bis 30. September von 7 bis 12 Uhr und nach Bedarf auch nachmittags von 14 bis 17 Uhr; sonn- und feiertags nur vormittags. Vom 1. bis 19. Oktober nur an Werktagen von 7 bis 12 Uhr.

Das **Abmelden** oder die **Umschreibung** eines vorgemerkten Bades muß spätestens 1 Stunde vor der auf der Karte eingetragenen Zeit mündlich, telefonisch oder schriftlich an die **Badeverwaltung** gelangt sein (Tel.: 8347). Eine Erstattung des Betrages oder eine Umschreibung auf eine andere Badezeit findet sonst nicht statt. (Umschreibebühr: DM -.10 pro Karte). **Ruheraumkarten**, die bereits vorgemerkt waren und nicht zeitgerecht ausgenutzt oder abgemeldet worden sind, werden weder vergütet noch umgeschrieben.

Die Wandelhalle mit **Brunnenausgabe** ist von 6.45 bis 12 Uhr und nachmittags von 14 bis 17 Uhr geöffnet. An **Sonn- und Feiertagen** nur von 6.45 bis 12 Uhr. Änderungen vorbehalten.

Badeauskunft: Anfragen, die sich auf das Heilbad oder auf den Kurgebrauch beziehen, sind an die **Badedirektion** in Bad Wiessee zu richten. Die **Badedirektion** bittet, **Beschwerden**, die sich auf den Kurbetrieb beziehen, bei ihr (im Mittelbau des Badehauses) anzubringen; anderweitig angebrachte **Beschwerden** können nicht berücksichtigt werden.

Das **Parken** von **Privat-Kraftfahrzeugen** ist in unmittelbarer Nähe des Kur- und Badehauses **nur** auf den hierzu kenntlich gemachten **Parkplätzen** gestattet. **Schwerbeschädigte Personen**, wenn sie **Selbstfahrer** von eigenen Kraftfahrzeugen sind, können — auf Antrag — von der **Badedirektion** **Ausweise** für **Sonder-Parkerlaubnis** an den **Nebeneingängen** des Badehauses erhalten.

Soziale Vergünstigungen: Vergünstigungen auf die Preise der Kurmittel und der Kurabgabe, die eine freiwillige Leistung der deutschen Bäder darstellen, können **minderbemittelten Kurbedürftigen** auf Antrag gewährt werden. **Vordruckblätter** sind beim Kuramt oder bei der **Badedirektion** anzufordern. Die **Richtigkeit** der Angaben muß amtlich bestätigt sein.

Der Antrag ist **vor Antritt** des **Kuraufenthaltes** bei der **Badedirektion** einzureichen. **Anträge** auf **Kurvergünstigung**, die erst nach **Antritt** des **Kuraufenthaltes**, also

nach Eintreffen in Bad Wiessee, vorgebracht werden, können nicht berücksichtigt werden.

Ferner wird ausdrücklich darauf hingewiesen, daß auf bereits gelöste Kur- und Kurmittelkarten eine nachträgliche Ermäßigung nicht erfolgen kann.

Die Preise für Unterkunft, Verpflegung und Kurabgabe in den Vor- und Nachsaison-Monaten sind erheblich billiger als in der Hauptsaison.

Pauschalkuren sind vorerst nicht eingeführt, weil damit dem Kurgast keine Vorteile geboten werden. Die Aufwendungen für eine vierwöchige Kur sind aus nachstehenden **unverbindlichen Kostenvoranschlägen** zu entnehmen:

1. Wohnung u. Verpflegung (3 Hauptmahlzeiten) für 28 Tage bei einem angenommenen durchschnittlichen Pensionspreis von DM 13.—	DM 364.—
+ 10 % Bedienung	36.40
2. Kurabgabe. Berechnung für die erste Person in der Hauptkurzeit	35.—
(für weitere Personen einer Familie oder bei Aufenthalt im Luftkurbezirk tritt Ermäßigung ein).	
3. 14 Jod-Schwefelbäder mit Normalwäsche à DM 5.50	77.—
Preise für die übrigen Kurmittel s. Kurmittel-Preise Seite 27.	
4. Badeärztliche Behandlung:	
1. Untersuchung mit Kurberatung und -verordnung durchschnittlich	20.—
Nachuntersuchung oder Beratung durchschnittl. Röntgenuntersuchungen, EKG, Blutbilder etc. werden gesondert berechnet.	10.—

Steuerermäßigung für Badekuren

Aufwendungen für Ferien- und Erholungsreisen stellen immer Kosten der persönlichen Lebensführung dar und können daher steuerlich nicht berücksichtigt werden. **Anders ist dies bei einem Kuraufenthalt, der dazu dient, die Gesundheit wiederherzustellen.** Die Aufwendungen dafür gehören zu den Krankheitskosten, die steuerlich gesehen eine außergewöhnliche Belastung darstellen. Eine Ermäßigung der Einkommensteuer bzw. der Lohnsteuer tritt ein, wenn die außergewöhnlichen Belastungen insgesamt — also nicht nur die Ausgaben für die Kur, oder für die Krankheit, sondern für alle Belastungen im Sinne des § 33 des Einkommensteuergesetzes zusammen — die zumutbare

Eigenbelastung übersteigen. Erhebliches oder leicht verwertbares Vermögen oder hohes Einkommen des Belasteten schließen ab 1. Januar 1955 eine Steuerermäßigung nicht mehr aus.

Die Notwendigkeit der Heil- oder **Badekur ist grundsätzlich durch ein amtsärztliches Zeugnis nachzuweisen. Dabei ist zu empfehlen, sich dieses Zeugnis vor Beginn der Kur ausstellen zu lassen.** Wenn nämlich das Finanzamt viele Monate später ein solches Zeugnis verlangt, ist es vielfach schwierig, es noch nachträglich zu erhalten. In besonderen Fällen kann das Finanzamt auf die Bescheinigung des Amtsarztes verzichten. Dies ist insbesondere dann möglich, wenn die Notwendigkeit der Kur offensichtlich ist und durch den behandelnden Arzt bescheinigt wird. Kuren, die im Anschluß an ernste und schwere Krankheiten durchgeführt werden, können hierunter fallen, ebenso Kuren von kinderreichen Müttern, deren Gesundheitszustand erheblich gemindert ist. Wird die Notwendigkeit der Kur bereits von einer Krankenkasse oder einer öffentlichen Behörde geprüft, **dann genügt diese Prüfung im allgemeinen auch für das Finanzamt zur Anerkennung einer außergewöhnlichen Belastung.** In allen diesen Fällen ist es aber zweckmäßig, vor Beginn der Kur beim Finanzamt anzufragen, ob ein amtsärztliches Zeugnis verlangt wird oder nicht.

Die Gestaltung der Kur steht dem Steuerpflichtigen weitgehend frei. Ob er eine **Pauschalkur oder eine andere Art von Kur für zweckmäßig hält, bleibt ihm überlassen.** Vorausgesetzt wird aber in allen Fällen, daß die **Kur unter ärztlicher Aufsicht und Beobachtung steht.** Fehlt es an dieser Voraussetzung, dann wird ein Erholungsaufenthalt und keine Heilkur mehr vorliegen.

Zu den Kosten der Kur gehören die Aufwendungen für **Unterbringung und Verpflegung, die ärztliche Betreuung, Kur- und Heilmittel.** Die Ausgaben müssen dem Finanzamt gegenüber nachgewiesen werden. Für die Haushaltsersparnis werden im allgemeinen DM 3.— je Tag angesetzt, um welche die Gesamtkosten gekürzt werden. Zuschüsse von dritter Seite, also etwa von einer Krankenkasse oder von einer Behörde, mindern die berücksichtigungsfähigen Aufwendungen.

Unter denselben Voraussetzungen werden auch die entsprechenden Aufwendungen für die Ehefrau des Steuerpflichtigen und für seine Kinder, für die ihm Kinderermäßigung gewährt wird, berücksichtigt.

Katholische Kirche, Joh. Gansler, Pfarrer

Ev.-Luth. Kirche, W. Müller, Pfarrer

Praktizierende Ärzte:

	Fernruf	In Bad Wiessee niedergelassen seit:
Dr. Leitmeyer Georg, Adrian-Stoop-Straße 31	8473	1924
Dr. Melech Eduard, Haus Rhein-Ruhr, Münchner Straße 3	8397	1925
Dr. Schlagintweit Erwin, Internist, Adrian-Stoop-Straße 38	8311	1925
Dr. Jost Werner, Rupert-von-Miller-Platz 2	8214	1927
Dr. Legéne Ernst, Haus Niedersachsen, Adrian-Stoop-Str. 34	8297	1928
Dr. Raab Eduard, Internist, Hirschbergstraße 20	8219	1928
Dr. Wiemer Paul, Internist, Kurhotel Wittelsbach, Bodenschneidstraße 2	8273	1928
Dr. Koenigsbeck W., Adrian-Stoop-Straße 13	8291	1929
Dr. Kühn Rosa, Augenärztin, Hotel Bauer, Münchner Straße 10	8401	1929
Dr. Spöerl Robert, Kurapotheke, Adrian-Stoop-Straße 23	8356	1935
Prof. Dr. Höcker Heinrich, Internist, Rupert-von-Miller-Platz	8464	1937
Dr. Reichel Hans, Bodenschneidstraße 9, Kurhotel Lederer	8433	1943
Dr. Schlemmer Adolf, Haus Karrer, Münchner Straße 17	8367/8375	1943
Dr. Gerngross Richard, Wallbergstraße 8	8209	1945
Dr. v. Hoch Rudolf, Frauenarzt, Setzbergstraße 12	8494	1948
Dr. Zaubitzer H., Kurhotel Eden, Hirschbergstraße 3	8578	1949
Dr. Kampf H., Haus Guillon, Lindenplatz 4	8302	1950
Prof. Dr. A. Stieda, Facharzt für Chirurgie, Holz	8493	1951
Dr. Hegewald Anton, Kurheim Alpenpark, Wallbergstraße 4	8505	1952
Dr. Spoerl Wolfgang, Kurapotheke, Adrian-Stoop-Straße 23	8356	1952
Dr. Findewirth R., Kurheim Askania, Adrian-Stoop-Str. 30	8223	1953
Dr. Düsterwald Werner, Internist, Fremdenheim St. Quirin, Adrian-Stoop-Straße 42	8383	1953
Dr. Newton Valentine, Fachärztin für Hautkrankheiten, Haus Lindenheim, Sanktjohanserstraße 39	8533	1953
Dr. Schlagintweit Stefan, Adrian-Stoop-Straße 38	8311	1953
Dr. Schmitt R. F., Internist, Haus Schönblick, Adrian Stoop-Straße 9	8252	1953
Dr. Fresenius Ilse, Frdhm. Brauneck, Freihauswinkl 4	8358	1953
Dr. Raderschadt Annemarie, Haus am Heilquell, Driessenstraße 6	8586	1954
Dr. Jost Hans, Rupert-von-Miller-Platz 2	8214	1954
Dr. Gerbes Werner, Haus Ries, Sanktjohanserstraße 22	8633	1955
Dr. Neresheimer Karl, Margeritenhaus, Adrian-Stoop-Str. 32	8622	1955
Dr. Dörschel Hj., Haus Grassl, Ringbergstraße 41	8348	1955
Dr. Rebling-Klappenbach Irmintraut, Homöopathie, Haus Albrecht, Münchner Straße 20	8532	1955
Dr. Fresenius Walter, Internist, Haus Westfalen, Adrian-Stoop-Straße 25	4437	1957

Zahnärzte:

Dehnert Christian, Haus Albrecht, Münchner Straße 20, Fernsprecher 8474 (Niederlassung 1929)
 Sräga Walter, Haus Berthold, Sanktjohanserstr. 10, Fernsprecher 8341; (Niederlassung 1948)
 Dr. med. dent. Josef Appel, Haus Schönblick, Adrian-Stoop-Straße 9, Fernsprecher 8427; (Niederlassung 1950)
 Dr. med. dent. Fritz Kreutzer, Zahnarzt, Hs. Dr. v. Hoch, Setzbergstr. 12, Fernsprecher 8508; (Niederlassung 1952)
 Dr. med. dent. Gerhard Thalheimer, Zahnarzt, i. Hs. d. Bayer. Hypotheken-Bank, Sanktjohanserstr. 11, Fernspr. 8248; (Niederl. 1955)

Apotheken:

Kurapotheke Alois Weiss, Ecke Adrian-Stoop-Straße 23, Fernspr. 8330
 Rathaus-Apotheke Anni Daimer, Sanktjohanserstraße 17, gegenüber Postamt, Fernsprecher 8563

Neuform-Reformhaus:

F. Auth, Lindenplatz 9, Fernsprecher 8282

Drogerien:

Drogerie Auth, Lindenplatz 9, Fernsprecher 8282
 Drogerie Kerschenlohr, Münchner Straße 18
 Rübezahl-Drogerie (Kleiner), Dr.-Scheid-Straße 19, hinter Kurhotel Rex
 Drogerie Franz Knösel, Setzbergstraße 4

Massagen (staatl. gepr. Mass.):

Bohn Willibald, Sanktjohanserstraße 10, Fernsprecher 8462
 Fest Friedel, Söllbachdammweg 15 a
 Kranner Hermann, Im Söllbachgrund 10, Fernsprecher 8293
 Kuntze-Fechner Ursula, Streitmöserweg 6, Fernsprecher 8666
 Kuntze-Fechner Hans, Streitmöserweg 6, Fernsprecher 8666
 Ottl Albert, Adrian-Stoop-Straße 20, Fernsprecher 8595
 Tränkel Erika, Sanktjohanserstr. 97

Saunabad:

Adrian-Stoop-Straße 20, Fernsprecher 8595

Medizinische und Reinigungs-Bäder:

(auch Unterwasser-Massagen, Fußpflege)
 Bohn Willi, Sanktjohanserstraße 10 (Haus Berthold), Fernsprecher 8462
 Ottl Albert, Adrian-Stoop-Straße 20 (Kuramtsgebäude), Fernspr. 8595

Orthopädische Maßschuhe

Josef Fritsch, Dr.-Scheid-Straße 17, Fernsprecher 8588

Krankenfahrrad: gegen Gebühr im Kuramt zu mieten.

Krankenpflege: Krankenschwestern des III. Ordens, Löblweg 14
 Fernsprecher 8250

Ev. Gemeindeschwester, Ringbergstraße 15 b

Krankenhaus: Kreiskrankenhaus Tegernsee, Fernsprecher 3391
 Kinderkrankenhaus Bad Wiessee, Fernsprecher 8204 (sämtliche Erkrankungen im Kindesalter vom 1. bis 14. Lebensjahr)

Krankentransport: Freiw. Sanitätskolonne Tegernsee,
 Fernsprecher 4600

Kindergarten: im Schulhaus, Sanktjohanserstr. 36—38, Fernspr. 8471

Kindererholungsheime: Auskunft durch das Kuramt

Wichtiges ganz kurz

Reisewetter-Versicherung: Reisebüro im Kuramt.

Reisebüro (ABR-Vertretung) im Kuramtsgebäude, Adrian-Stoop-Str. 20
Fernsprecher 8615

Touropa-Reiseleitung Max Crachi, Haus Diana, Setzbergstraße 4,
Fernsprecher 8511

Hummel-Reisen, Reiseleitung: Reisebüro Krall, Fernsprecher 8341
im Haus Berthold, Sanktjohanserstraße 10

Auto-Reisebüro Berthold, Sanktjohanserstraße 10, Fernsprecher 8341

Alpenreisebüro Marcher, Adrian-Stoop-Straße 7

Linien-, Miet- und Ausflugswagenverkehr, Fernsprecher 8218

Ausflugsverkehr nach Tirol (Reisepaß erforderlich).

Triptykagabestelle des ADAC im Schuhhaus Angl, Münchner Str. 12
des AvD im Auto-Reisebüro Berthold, Sanktjohanserstraße 10
des DTC im Amtl. Bayer. Reisebüro, Adrian-Stoop-Straße 20
(Kuramtsgebäude)

Badeauto (L. Marcher, Fernsprecher 8218)

Ortsverkehr von Bad Wiessee-Süd (Abwinkl) zum Jod-Schwefelbad, so-
wie Jägerwinkel—Ortsmitte—Jod-Schwefelbad (siehe Fahrplanaushang)

Banken:

Bayer. Hypotheken- und Wechsel-Bank, Bad Wiessee,
Sanktjohanserstr. 11. Postscheckkonto München Nr. 736; Landeszentral-
bank Kto. Nr. 697/21018, Fernsprecher 8206;

Kreissparkasse Tegernsee, Filiale Bad Wiessee, Lindenplatz 1;
Postscheckkonto München 3191, Fernsprecher 8265.

Leseräume, Spiel- und Schreibzimmer

im Kuramtsgebäude, Adrian-Stoop-Straße 20, geöffnet 10—22 Uhr.

Warte- und Lesesaal im Jod-Schwefelbad

während der Badestunden offen.

Kurzeitung Bad Wiessee mit amtl. Kurliste und dem Wochenprogramm
des Kurorchesters. jeden Samstag erscheinend, im Reisebüro und in
den Buchhandlungen erhältlich.

Bad Wiesseeer Bilderbuch, 24 Großaufnahmen auf Kunstdruckpapier,
3.- DM einschl. Versandkosten. Postkarte an „Kurzeitung Bad Wiessee“
Zeitschrift „Das Tegernseer Tal“ bei allen Buchhandlungen. Abonnement
durch Tegernseer Tal Verlag, Rottach-Egern.

AGFA-Tourenkarte Tegernseer-Gebiet

in Foto-Fachgeschäften, Buchhandlungen und im Reisebüro erhältlich.

Strandbad, Tennisplätze, Kleingolfanlage (18 Figuren)

Parkplätze:

(Münchner Straße, am Zeiselbach, Prinzenruheweg, Rathausweg)

Garagen und Tankstellen: Münchner- und Sanktjohanserstraße

Theater und Lichtspiele

Leihbüchereien (öffentliche und private)

Hotel- und Gaststätten-Fachschule (staatl. gen.)

Schülerheim H. Bischoff, zum Lehen 8, Fernsprecher 8507,
(I. bis IX. Klasse - Sexta bis Oberprima) des Hum. Gymn. und Ober-
realschule)

Landschulheim L. v. Spies, am Ringsee, Fernsprecher 8627,
Private Oberrealschule)

Speise-Gaststätten

	Quadrat im Ortsplan
Hotel-Gaststätte zur Post, Lindenplatz 7	O 6
Werners Kurhotel Eden, Hirschbergstraße 3	T 6
Kurhotel Wittelsbach, Bodenschneidstraße 2	Q 7
Kurhotel Völkner, Hirschbergstraße 10	S 6
Kurhotel Seegarten, Adrian-Stoop-Straße 4	P 6
Kurhotel Humann, Ringbergstraße 43	D 7

Hotel-Gaststätte Wiesseer Hof, Sanktjohanserstraße 46	H 5
Hotel Terrassenhof, Adrian-Stoop-Straße 50	T 8
Hotel Bauer, Münchner Straße 10	P 6
Hotel Rosenstöckl, Münchner Straße 35	T 5
Bürgerstube, Rathausweg 10	N 5
Hotel Winnerhof, Winner 1	Nebenkarte 1 B
Gaststätte Buchinger, Freihausstraße 28	Q 4
Gaststätte Altes Landhaus, Bodenschneidstr. 3	Q 7
Gaststätte Weißer Hirsch, Breitenbachtalstr. 41	Z 2
Imbißstube Setzberg, Setzbergstraße 10	R 6
Gaststätte Waldschenke, Jägerstraße 22	Z 4
Restaurant Hochland, Birkenstraße 2	Q 4
Restaurant Swantje, Dr.-Scheid-Straße 7	R 4

Ortsteil Holz

Gasthof am Graben Nebenkarte 3 B

Berggaststätten

Freihaus	T 2
Sonnenbichl	L 1
Söllbachklause	G 1
Bauer in der Au	—

Cafés (siehe auch oben unter Gaststätten)

Café Königslinde am See, Lindenplatz 3	O 6
Café Schneider, Sanktjohanserstraße 2	N 5
Café Horn, Seestraße 14	N 6
Café Seerose, Seerosenweg 6	C 8
Barockstube, Münchner Straße 62	X 6

Tagescafés

Alpenrose, Freihausweg 7	R 3
Strandbad Grieblinger 12	U 9
Schwaiger, Sanktjohanserstraße 45	J 6
Expreecafé Mayr, Ringbergstraße 2	E 4

Almwirtschaft

Aueralm (am Fockenstein) —

Spaziergänge (Auswahl):

Ausgangspunkt Lindenpl.: **1.** Seepromenaden, Altwiessee, Sonnenfeldweg - Kurpark Abwinkl, Ringseeweg $\frac{1}{2}$ Std. - **2.** Quirinuskapelle (Robogen 20 Min.) - Holz - Kaltenbrunn $1\frac{1}{2}$ Std. - **3.** Breitenbachtal $\frac{1}{2}$ - $\frac{3}{4}$ Std. - **4.** Zeiselbachtal (mäßig steigend) $\frac{3}{4}$ - 1 Std. - **5.** Höhenweg: Freihaus-Prinzenruhe-Sonnenbichl 1 Std., kurzer An- und Abstieg, ebener Waldweg. Auch in Gegenrichtung. - **6.** Söllbachtal - Bauer in der Au $1-1\frac{1}{4}$ Std., eben, nur zuletzt kurze Steigung; über Buch zurück. - **7.** Freihausstraße - Simperetsweg - Zeiselbach - (Sonnenbichl) - Söllbach-Dammweg Ab-

winkl - über Altwiessee zurück. - **8.** Rund um Bad Wiessee: Jod-Schwefelbad - Breitenbachtal - Freihaus - Prinzenruhe - Sonnenbichl - Söllbach - Abwinkl - Altwiessee - Seepromenaden 2 Std. meist eben.

Ausflüge (Auswahl): **1.** Rund um den Tegernsee: Holz-Kaltenbrunn - Gmund - Seeglas - Unterbuchberg - Tegernseer Höhenweg - Überfahrt - Egern - Schorn - Ringsee - Abwinkl ca. 4-4½ Std. (mit Bus zu kürzen). - **2.** Söllbachtal-Schwarzentenn-Alm-Kreuther Tal (Klamm) 3½-4 Std., kaum steigend. - **3.** Aueralm durch das Zeiselbachtal, z. T. steigend, 2 Std. - **4.** Söllbachtal - Hirschtalsattel (1224 m) 3 Std. z. T. steigend: über Aueralm-Zeiselbachtal zurück. - **5.** Tegernsee - Alpbachtal - Hubertushütte 1¼ Std., z. T. leicht steigend. - **6.** Tegernsee - Lärchenwald - Gr. Paraplui - Kl. Paraplui - Überfahrt Egern 1 Std., mäßig steig. - **7.** Rottach-Egern - Alpenwildpark - Enterrottach - Rottacher Wasserfälle - Enterrottach 1½ - 2 Std., z. T. leicht steigend.

Bergtouren (Auswahl): **1.** Wallberg 1722 m (Kabinenbahn in 12 Min.), zu Fuß 2½ Std. bis Berghotel, 20 Min. zum Gipfel. - **2.** Hirschberg 1670 m über Bauer in der Au 3½ Std.; Abstieg nach Scharling. - **3.** Roß- u. Buchstein 1698 m, über Söllbachtal, 4 Std. zur Tegernseer-Hütte. - **4.** Kampen 1635 m über Hirschtalsattel 3½-4 Std. - **5.** Fockenstein 1562 Meter über Zeiselbachtal - Aueralm 3-3½ Std. - **6.** Neureuth 1264 m 1¾ Std. über Tegernsee. - **7.** Galaun-Riederstein 1206 m über Tegernsee oder Rottach 1½ Std. (event. weiter 1 Std. zur Baumgartenschneid 1448 m). - **8.** Setzberg 1712 m - Risserkogel 1826 m 2½ Std. vom Wallberghaus.

Ausflugverkehr: Ausflugswagen (Mietautos) und Omnibusse nach allen Richtungen (Stunden-, Halbtags- und Tagesausflüge); Staatl. Motorschiffahrt, etwa halbstündig nach Tegernsee und Rottach-Egern; München: Buslinien Marcher, Kraftverkehr Tegernsee und Bundespost (5 Kurse); Alpenpost: Tölz - Walchensee - Garmisch-Partenkirchen; Schliersee - Chiemsee - Reichenhall - Berchtesgaden; Kraftpostlinien: Tegernsee; Kreuth - Glashütte; Schliersee, Bayrischzell; Tölz, u. a.; Bahnbus. Achensee - Innsbruck; Ringlinie um den Tegernsee; Lokallinien: Rottach-Egern - Wallbergbahn, Rottach-Egern - Enterrottach.

Auszug aus der Deutschen Hotelordnung

Preisangebot der Beherbergungsbetriebe: Das Preisangebot erfolgt nach einem Mindest- und Höchstpreis pro Übernachtung für eine Person. Die angekündigten Preise gelten alle mit der Beherbergung zusammenhängenden Dienstleistungen ab (Licht, Heizung [wenn nicht anders vereinbart] und Putzen von 1 Paar Schuhen). Als Zuschläge dürfen lediglich erhoben werden:

- a) der Bedienungsgeldzuschlag
 - 15% auf den Übernachtungspreis in Hotels und Gasthöfen, über 5 Übernachtungen 10—12%,
 - 10% auf Pensionsabmachungen,
 - 10% auf den Übernachtungspreis in Fremdenheimen und bei Pensionsabmachungen,
 - 10% auf Speisen und Getränke.

b) die Leistungen, die außerhalb des Beherbergungsvertrages liegen, wie Gepäcktransport vom und zum Bahnhof oder Botengänge außerhalb des Hauses, Behandlung der Sportgeräte.

Der angekündigte Zimmerpreis versteht sich immer ohne Frühstück. Sonderleistungen der Beherbergung, wie Privatbad oder Privattoilette, verpflichten zu einer entsprechenden Mehrberechnung.

Wird das Frühstück nicht in dem betreffenden Beherbergungsbetrieb eingenommen, so kann ein Zuschlag bis zu 50% des Frühstückspreises zusätzlich berechnet werden.

Gastaufnahme und Vorausbestellung: Der Gastvertrag gilt als abgeschlossen, sobald die Zimmer bestellt und zugesagt sind. Es ist den Gästen dringend zu empfehlen, bei Zimmeranfragen und -bestellungen Rückporto beizufügen und ihre volle Heimatanschrift anzugeben, da sonst keine Sicherheit der Belegung gegeben ist, die erst mit der Zusage des Beherbergungsbetriebes erfolgt. Die Vorausbestellung verpflichtet den Gast zur terminmäßigen Annahme des Zimmers; er ist dem Hotel bei Nichtbezug zu Schadenersatz verpflichtet.

Dauer der Miete: Falls eine andere Vereinbarung nicht getroffen wurde, gilt der Mietvertrag als für einen Tag (24 St.) abgeschlossen. Wenn für einen längeren Aufenthalt besondere Bedingungen vereinbart worden sind, so kann der Beherbergungsbetrieb im Falle vorzeitiger Abreise die volle Vergütung des dadurch erlittenen Schadens fordern. Die gewährten Vergünstigungen treten in einem solchen Falle außer Kraft. Sofern das bestellte Zimmer vor 9 Uhr bei der Ankunft oder später als 14 Uhr bei der Abfahrt vom Gast in Anspruch genommen wird, ist der Beherbergungsbetrieb zur Berechnung einer weiteren Übernachtung berechtigt.

Das Frühstück: Das Frühstücksangebot (kontinentales Frühstück) umfaßt warme Getränke nach Wahl, reichlich Auswahl an Brot, Butter, ferner Honig oder Marmelade nach Belieben des Gastes. Eier oder Aufschnitt zum Frühstück werden gesondert in Rechnung gestellt. Für Zimmerservice kann ein Zuschlag berechnet werden.

Die Vollpension: Die Vollpension umfaßt die Zimmerleistung und die Verpflegung. Letztere besteht aus dem Frühstück und zwei Hauptmahlzeiten (mit kleinem oder großem Gedeck).

Nachmittagskaffee, weitere Mahlzeiten oder Getränke sind im Pensionspreis nicht enthalten.

Das Pensionsangebot setzt die ortsübliche Mindestaufenthaltsdauer (im allgemeinen 3—5 Tage) voraus.

Preisermäßigung für Kinder: Für Kinder sind Preisermäßigungen nur bis zum Alter von 10 Jahren zulässig.

Reiseweg nach Bad Wiessee

Mit dem Zug

Bahnlinie München — Tegernsee (Fahrzeit etwa 1—1½ Stunden). Abfahrt am Holzkirchner Bahnhof (innerhalb des Hauptbahnhofbereiches), auf direkte Tegernseer Wagen achten. Aussteigen in **Gmund am Tegernsee**, von dort aus im Anschluß an jeden Zug Autobusverbindung nach Bad Wiessee (15 Minuten Fahrzeit).

Mit direkten Autobuslinien München — Bad Wiessee

Abfahrt am Autobusbahnhof, Elisenstraße, nördlich des Hauptbahnhofs (Auskunft im Bunkerhotel). Letzte Abfahrtsmöglichkeit mit direkter Autobuslinie ab München-Hauptbahnhof (Nordausgang) werktags 23.10 Uhr (empfehlen sich nur bei vorausbestelltem Quartier zu benutzen).

Mit dem Wagen

auf der Autobahn München—Salzburg, in Holzkirchen abzweigen auf die Straße zum Tegernsee nach Gmund—Bad Wiessee (**München—Bad Wiessee 54 km**).

Nächster Flugplatz: München-Riem.

Haltestellen der Buslinien:

Holz 1, Auerweg 2, Breitenbach 3, Ecke Münchner-/Wallbergstraße 4, Lindenplatz 5, Postamt 6, Ecke Sanktjohanser-/Hubertusstraße 7, Söllbach 8, Krinnerhof 9, Abwinkl (Ende Ringbergstraße) 10.

Gepäckbeförderung:

Reisegepäck ist nach der Bahnstation **Gmund a. Teg.** zu leiten. Von dort wird es durch den Bad Wiesseer Speditionsdienst täglich abgeholt und ins Haus gebracht.

Speditionen: Berthold, Sanktjohanserstraße 10, Tel. 8341; Seitz, Freihausstraße 12, Tel. 8424.

Amtliche Gepäckaufbewahrung: Postamt Bad Wiessee. Geöffnet von 8 bis 18 Uhr.

Dienstmann (auch Gepäcktransport vom und zum Bahnhof Gmund): An der Omnibushaltestelle Lindenplatz. Franz Spanner, am Radlmaierweg 8, Tel. 8435. Siegfried Hladik, Quirinusstraße 26.

Wenn Sie

Ihre nächste Tagung,

Ausschußsitzung, Ihren Kongreß in Bad Wiessee a. Teg. abhalten würden, dürften Sie des Beifalls aller Tagungsteilnehmer sicher sein.

Bad Wiessee eignet sich hervorragend für kleinere und größere Tagungen, namentlich im **Frühjahr, Frühsommer und Herbst**. Es sind die ruhigsten und angenehmsten Jahreszeiten am Tegernsee. Seine immer gepriesene Schönheit, die Lage vor und zwischen den Bergen, seine heitere Lieblichkeit sind so bekannt, daß dies hier nicht herausgestellt werden muß. Immer wird Ihnen Bad Wiessee einen ausgezeichneten Eindruck machen, einen harmonischen, gepflegten, ruhigen, unter dem Sie Ihre Tagung in einer Atmosphäre, als wäre diese für Sie bereit, abwickeln können.

Das ist aber nur die eine angenehme Voraussetzung für Ihre Tagung. Wesentlich ist, daß Sie **Bad Wiessee in einer Stunde von München aus im Auto (Salzburger Autobahn 54 km), mit Bahn oder Bus bequem erreichen können** und in Bad Wiessee all das vorfinden, was für Sie Voraussetzung ist.

Tagungsräume jeder Größe.

Im Frühjahr und Herbst sind bis 1000 Teilnehmer Ihrer Tagung gut und preiswert unterzubringen.

Arbeit und Erholung lassen sich gerade in Bad Wiessee ausgezeichnet verbinden. Die Kuranlagen, die herrlichen Strandpromenaden, die Kurkonzerte, der **schmucke Ort**, nahe Waldwege etc. erfreuen auch bei beschränkter Zeit. Nahausflüge, Spaziergänge, Motorbootfahrten nach den Nachbarorten und nicht zuletzt eine Auffahrt mit der **Bergbahn auf den Wallberg** (Gondelbahn, in 12 Minuten bis 1620 m Höhe, Berghotel) geben Ihnen die Möglichkeit, ein **abgerundetes Tagesprogramm** zu entwickeln, mit dem Sie auch bei den Damen Ihrer Tagungsteilnehmer Dank, Freude und Anerkennung ernten werden. Die vielen und z.T. bedeutenden Kongresse, die hier tagten, bewiesen es. Für **Ausflüge** im Rahmen einer Tagung ließe sich ein fast unerschöpfliches Programm aufstellen, das in Gesellschaftsfahrten im eigenen Auto oder mit Mietautos verwirklicht werden kann.

Gern wird Ihnen bei den Vorbereitungen Ihrer Tagung und bei der Durchführung das Kuramt (Ruf Tegernsee Nr. 8357/8430) mit Rat und Tat, auch mit der ev. Ausrichtung aller Einzelheiten, an Hand gehen.

Bad Wiessee ist auch im Winter

in schöner alpiner Landschaft, mit modernen Wintersportanlagen und den gastlichen Vorzügen eines Weltbades **der rechte Platz**, Wintersport, Ruhe, Behaglichkeit und Erholung zu genießen.

Auskunft und Werbeschriften durch Kuramt der Gemeinde Bad Wiessee und alle Reisebüros.

