

RAMSAU-HINTERSEE

Postleitzahl: 8243 — 650 bis 1100 Meter ü. d. M.

Beliebter und bevorzugt besuchter Kurort im heilklimatischen Kurggebiet des Berchtesgadener Landes — Schneesicherer Wintererholungsort, nicht lawinengefährdet, eingebettet zwischen den mächtigen Bergmassiven der Berchtesgadener Alpen

Unterkunfts-Verzeichnis 1968

herausgegeben von der Kurverwaltung Ramsau bei Berchtesgaden, Telefon 0 86 57/215
Vermittlung von Quartieren und Pauschalaufenthalten an Einzelreisende, Reisebüros und Firmen, Prospektversand, Auskunft und örtlicher Zimmernachweis.

KURZE HINWEISE

Ärzte: Weinzierl W., Dr. med., Ramsau, Wohnbauwerk, Tel. 243; Rohkamm R., Dr. prakt. Zahnarzt, Ramsau, Wohnbauwerk, Tel. 330.

Ausflugs- und Gesellschaftsfahrten: Biller Karl — ABR Zweigstelle Ramsau, Tel. 200; Kuchlbauer J., Wimbachbrücke und Kiosk Oberwirt, Ra., Tel. 236.

Autoreparaturwerkstätten: Buchwinkler Hans, VW-Dienst, Tel. 259.

Autozufahrtsstraßen: Ab München, Autobahn München-Salzburg; Ausfahrt Siegsdorf Bundesstr. 306/Dt. Alpenstr. 305 über Inzell nach Ramsau, oder Ausfahrt Bad Reichenhall über Berchtesgaden nach Ramsau.

Bahnverbindung: München — Freilassing — Berchtesgaden.

Bahnspedition: Maier Josef, Ramsau, Haus Saxen, Tel. 252.

Bankgeschäfte: Kreis-Sparkasse Berchtesgaden, Zweigstelle Ramsau, Tel. 255; Raiffeisenkasse Ramsau, Büro Gasth. Oberwirt, Tel. 306.

Bergführer: Hang Raphael, Haus Ahornbichl, Tel. 269; Bergwacht: Tel. 215 und 256.

Bücherverleih: Kurverwaltung Ramsau, Tel. 215, Kath. Pfarramt, Tel. 257.

Drogerie: Drogerie zur alten Post, H. Morkisch, Tel. 217.

Eisstockverleih: Seehotel Gamsbock, Hintersee, Tel. 279; Hotel Post, Hintersee, Tel. 240/340.

Fahrverbindungen: Kraftpostlinienverkehr Berchtesgaden—Ramsau—Hintersee; Berchtesgaden—Ramsau—Reichenhall; Ortsringverkehr (Rambus) von Ortsmitte nach Zipfhäusl—Taubensee und Hintersee—Engert/Holzstube.

Fundbüro: Rathaus/Gemeindeamt, Tel. 226.

Kirchen: Katholisch und Evangelisch.

Lesesaal: im Haus des Gastes (Kurverwaltung).

Mietauto: Held St. u. I. Steinberghäusl, Tel. 283; Kuchlbauer Jakob, Wimbachbrücke, Tel. 236; Laube Willy, Zipfhäusl, Tel. 278; Lichtmannegger Sebastian, Rehlegg, Tel. 241.

Mini- und Kleingolf: Hotel Hocheck, Tel. 227; Gästeheim Zulehen, Tel. 246.

Rodelverleih: Gelfart, Hintersee, Tel. 366; Hang, Ahornbichl, Ra. Tel. 269.

Skikurse: Skilehrer Hang, Tel. 269; Skischule Hintersee, Tel. 279 und 253.

Skilifte: Fendtenfeld/Ortsmitte (großer u. kleiner Schlepplift), Hintersee, Hochschwarzeck (2 Schlepplifte) und Zipfhäusl (Schlittenlift).

Skiverleih: Hang Ahornbichl, Ramsau, Tel. 269; Bartels Alpenhof, Hintersee — Tel. 253.

Pauschalaufenthalte können vom Gast bestellt werden, jedoch nur für volle Wochen und wenn Ankunft am Samstag oder Sonntag erfolgt. Bei Bestellung ist eine Anzahlung von DM 10,— je Person zu leisten; Restbetrag bitten wir 10 Tage vor Ankunft auf Postscheckkonto München Nr. 206860 oder mit Verr.-Scheck an den Verkehrsverein Ramsau zu überweisen. Reservierung erfolgt gemäß bestellter und bezahlter Betten- bzw. Personenzahl. Mitnahme von Kindern bedarf der Voranmeldung. Rücktritt ist nur bei zwingenden Gründen möglich. Bei kurzfristiger Absage kann die geleistete Anzahlung zur Bezahlung eventuell notwendiger Leerbettenentschädigung einbehalten werden.

Die angegebenen Pauschalpreise schließen ein: 7 Tage Übernachtung mit kompl. Frühstück, Kurabgabe, Bedienung, in den Gruppen D und S auch Vollpension.

Bemerkungen und Ratschläge zur Einmietung

Die Reihenfolge der Vermietereinträge ist nicht durch die Qualität bestimmt, es folgen Hotels, Gasthöfe, Pensionen, Gästeheime, nach Bettenzahl; Privatvermieter nach dem Alphabet.

Die Spanne zwischen Mindest- und Höchstpreisen ist bedingt durch die Vor- und Nach- bzw. Hauptsaison, zum Teil auch durch die unterschiedliche Ausstattung der Zimmer im gleichen Hause. Die Zimmer- und Pensionspreise gelten ab 3 Tage Aufenthalt und vorbehaltlich einer allgemeinen Preissenkung oder -steigerung. Die Lage der Häuser und die Entfernung vom Ortsmittelpunkt kann im Ortslageplan (Planquadrat und Lagegruppe) festgestellt werden.

Höhenlage und Lagegruppe beachten.

Zimmervorbestellung durch direkten Schriftverkehr mit den im Verzeichnis genannten Vermietern, ist für die Vor- und Nachreisezeit sehr empfehlenswert, für die Hauptsaison schon frühzeitig erforderlich. Bei schriftlichen Auskünften werden geeignet erscheinende Quartiere mit Farbstift angezeichnet. Genaue Angaben über Ankunft, Aufenthaltsdauer, Preislage, Qualität, Tal- oder Höhenlage, ermöglichen eine schnelle Erledigung und tragen entscheidend zur Berücksichtigung der Wünsche bei.

Vollpension, d. i. Frühstück, Mittag- und Abendessen mit Quartier, wird nur in den Hotels und Gasthöfen gewährt.

Für Halbpension (Frühstück und Abendessen) stehen zusätzlich einige private Gästeheime in Höhenlage zur Verfügung.

Garni, Frühstück kompl., bestehend aus einer Portion Bohnenkaffee, wahlweise Tee, Kakao oder Milch, 20 g Butter, 30 g Marmelade oder Honig und 3 Brötchen, bzw. 2 Semmeln und eine Scheibe Schwarzbrot, wird bei jedem Vermieter verabreicht.

Einzelne Häuser gewähren Kochgelegenheit; diesbezügliche Abmachungen sind mit dem Vermieter direkt zu treffen. Auch die Kinderermäßigung unterliegt der Sondervereinbarung zwischen Gast und Vermieter.

Bei Zimmeranpreisungen auf der Straße oder vor dem Bahnhof Berchtesgaden ist Vorsicht geboten.

Voreinmietungen sind sowohl für den Mieter als auch für den Vermieter bindend. Im übrigen gelten die Bestimmungen der Hotelordnung.

Gruppen:

28. 4. mit 31. 5. 1968	1. 6. 68 mit 6. 9. 68
7. 9. mit 22. 11. 1968	22. 11. 68 mit 25. 4. 69

TA einfache Privatzimmer	34,90 DM	40,50 DM
TB bessere Privatzim. m. fl. Kaltwasser	40,50 DM	47,50 DM
TC gute Privatzim. m. fl. Kaltwasser	44,— DM	51,— DM
TC1 gute Privatzim. m. Warm- u. Kaltw.	47,50 DM	54,50 DM
TC2 beste Privatzimmer (Gästeheime)	55,20 DM	62,20 DM
D Gasthöfe u. Hotels (Vollpens.)	149,— DM	163,— DM
S beste Hotels (Vollpens.)	184,— DM	205,— DM
Einzelzimmerzuschl. je Tag u. Pers.	—,50 DM	—,50 DM

Bei Anmeldung erbitten wir genaue Angabe des Ankunftsstages, des Aufenthaltes, der Gruppe und evtl. des gewünschten Ortsteiles. Stehen Unterkünfte in der gewünschten Art oder Gruppe nicht mehr zur Verfügung, erfolgt anderweitiger Vorschlag oder Absage.

Planquadrat	Lagegruppe Höhenlage	Name des Hauses name of House nom de l'établissement	Telefon	Bettanzahl	Einbettzimmer	Bettpreis ohne Frühstück		Volle Ver- pfelegung pro Person		Frühstückspreis	Zimmer m. Bad	Fließ. Wasser warm & kalt teilweise	Zentralhzg. Ofenhzg. andere	+ Winterverm.	ZT=Zimmertelefon BS=Bedienungs-Signal Bad, T=Terrasse Afr=Aufenthaltsraum B=Balkon, L=Liegewiese Ga=Garage A=Autozufahrt Fremdsprachen	Haltestelle der Postomnibusse 1. Linie Ramsau — Hintersee 2. Linie Alpenstraße
						min.	max.	min.	max.							

Hotels und Gasthöfe

G 2'	IV 800	Hotel Post Hintersee Bes. Jos. Weiß Erben KG	240 340	110	20	10,50	21,50	28,—	40,—	3,75	×	☞ ☞ ☞	+	ZT BS Bad T Afr B Ga A	Endstation Hintersee engl., franz.
H 11	I 650	Alpenhotel Hochkalter Bes. J. und E. Kommeter	208	70	10	9,—	15,—	22,—	28,—	2,50	×	☞ ☞ ☞	+	ZT BS Bad T Afr B L Ga A	Kurverwaltung engl.
J 13	I 650	Hotel Hocheck Bes. Langbehn-Müller KG.	227	65	12	9,—	13,50	23,—	25,—	3,—	×	☞ ☞ ☞	+	Bad T Afr B L Ga A	Wimbachbrücke engl.
G 2	IV 800	Seehotel Gamsbock Hintersee Bes. P. und A. Hörmann	279	36	4	8,—	15,—	22,—	29,—	2,80	×	☞ ☞ ☞	+	ZT BS Bad T Afr B L Ga A	Endstation Hintersee engl., franz., ital.
H 2	IV 800	Bartels Alpenh. Hotel-Pens. Hintersee Bes. Gert Bartels	253	30	4	7,—	12,—	20,—	24,—	2,75	×	☞ ☞ ☞	+	Bad T Afr B L Ga A	Endstation Hintersee engl., franz.
E 9	III 950	Berghotel Zipfhäusl Bes. W. und G. Laube	278	14	2	8,50	11,—	22,—	24,—	3,—	×	☞ ☞ ☞	+	ZT Bad T Afr B L Ga A	Schule Hindenburglinde Datzmann
H 5	I 740	Gasthof Datzmann Bes. J. und Th. Datzmann	235	50	5	8,—	10,—	19,—	21,—	2,50		☞ ☞ ☞	+	Bad T Afr B L Ga A	Datzmann franz., engl.
G 9	I 680	Café-Rest. und Pension Rehlegg Bes. Kathi Lichtmanegger	241	50	4	8,—	13,—	20,—	26,—	3,—		☞ ☞ ☞	+	Bad T Afr B L A	Neuhausenbrücke engl.
H 12	I 640	Gasthof Unterwirt Bes. Alwin Anders	231	45	2	7,—	8,—	17,—	20,—	2,50		☞ ☞ ☞	+	Bad T Afr B L A	Altes Forsthaus/Unterwirt
G 8/9	I 670	Gasthof Oberwirt Bes. Maria Scheidsach	225	40	2	8,—	9,—	à la carte		3,—		☞ ☞ ○	+	Bad T Afr B L A	Oberwirt
H 12	I 640	Gasth. und Pens. Altes Forsthaus Bes. K. und H. Reichert	258	20	—	6,—	7,—	13,—	14,—	2,50		☞ ☞ ○ —	+	Bad T Afr B L A	Altes Forsthaus/Unterwirt engl.
E 7	II 850	Gasthof Hindenburglinde Bes. Jakob Resch	300	20	1	5,—	6,—	16,—	18,—	2,50		☞ ☞ ○	+	Bad T Afr B L A	Oberwirt Hindenburglinde
H 13	I 640	Gasthof Rehwinkel Bes. Lambert Neuhold	347	20	2	8,—	12,—	18,—	22,—	2,50	×	☞ ☞ ☞	+	BS Bad T Afr B L Ga A	Wimbachbrücke engl.
H 13	I 640	Gasthof Wimbachklamm Bes. Engljähringer-Valentin	245	18	1	7,—	8,—	18,—	20,—	2,50		☞ ☞ ☞		Bad T Afr B A	Wimbachbrücke
J 1	IV 800	Gasthof Auzinger Hintersee Bes. S. und R. Hillebrand	230	16	1	5,—	8,—	17,—	18,—	3,—		☞ ☞ ☞ ○		Bad T Afr B L Ga A	Abzw. Hirschbichl engl.
H 13	I 640	Gasthof und Café Palfenhörner Bes. M. Jochner	281	11	3	4,—	5,50	15,—	17,—	2,50		☞ ☞ ○	+	Bad T Afr B L A	Wimbachbrücke
A 2	III 870	Gasthaus Schwarzbachwacht Bes. Anton Maier	285	8	—	3,50	4,50	à la carte		2,50				T Afr B L Ga A	Schwarzbachwacht

Pensionen und Gästeheime

C 6	III 900	Café-Pension Baltram Inh. H. und A. Niemüller	317	20	1	6,50	8,50	13,50	15,50	2,50		☞ ☞ ☞	+	ZT BS Bad T Afr B L A	Oberwirt Taubensee
D 9	III 1050	Alpenpension Ettlerlehen Bes. E. und A. Palzer	272	20	2	5,—	6,—	11,—	12,—	2,50		☞ ☞ ☞	+	Bad T Afr B L A	Kurverwaltung Hindenburglinde
FG 8	II 800	Berghof Pletzerlehen Bes. Hanns und Leni Angerer	304	12	3	5,—	6,—	12,50	13,50	2,20		☞ ☞ ☞	+	Bad T Afr B L Ga A	Oberwirt Hindenburglinde
C 6	III 900	Taubenseehof Bes. Joh. Hinterseer	327	35	3	3,50	6,—			2,—		☞ ☞ ☞	+	Bad T Afr B L A	Oberwirt Taubensee
F 6	II 770	Berghof Hinterponholz Bes. Inge Gentzsch	288	27	4	6,—	8,—			2,50		☞ ☞ ☞		Bad T Afr B L Ga A	Oberwirt Hindenburglinde
G 10	I 670	Steinberg Bes. Martin Gschoßmann	270	20	2	4,50	7,—			2,—		☞ ☞ ☞	+	Bad Afr B L Ga A	Kurverwaltung
F 7	II 750	Wolfpeter Bes. Peter Keilhofer	218	20	2	4,50	5,50			2,50		☞ ○	+	Bad T Afr B L Ga A	Oberwirt

Planquadrat	Höhenlage	Name des Hauses name of House nom de l'établissement		Telefon	Bettzahl	Einbettzimmer	Mindest- u. Höchstpreise pro Bett und Tag ohne Frühst.		Frühstückspreis	Fließ. Wasser warm & kalt teilweise	Zentralhgz. Ofenhgz. andere	Winterverm. +	Bad, T=Terrasse Afr=Aufenthaltsraum B=Balkon, L=Liegewiese Ga=Garage A=Autozufahrt Fremdsprachen	Haltestelle der Postomnibusse 1. Linie Ramsau — Hintersee 2. Linie Alpenstraße
		min.	max.											
H 9	680	Hinterseer Josef	Riesenbichl		8	1	4,—	6,—	2,—	☞ ☞	○	+	Afr B L A	Oberwirt
HJ 12	650	Irlinger Josef	Waldrausch		11	1	4,50	5,50	2,—	☞ ☞	○	+	Bad T Afr B L A	A. Forsth./Unterwirt
H 9	680	Irlinger Lorenz	Fendten	207	14		4,50	5,—	2,—	☞ ☞	○		T Afr B L A	Oberwirt
G 14	680	Kagerer Kathi	Sonneneck	374	10	1	5,—	6,—	2,—	☞ ☞	☞	+	Bad T Afr B L Ga A	Wimbachbrücke
J 13	650	Keilhofer Johann	Kehlstein	376	10		5,50	7,—	2,—	☞ ☞	☞	+	Afr B L A	Wimbachbrücke
J 13	660	Keilhofer Josef	Anfanglehen		9	1	5,50	6,—	2,—	☞ ☞	☞	+	Bad T Afr B L A	Wimbachbrücke
G 6	700	Keilhofer Josef	Watzmannblick		5	1	4,50	5,50	2,—	☞ ☞			Bad Afr B L A	Marxenbrücke
H 14	680	Kuchlbauer Franz	Kederbach		8		3,—	4,—	2,—	☞ ☞			Afr B L A	Wimbachbrücke
H 13	640	Landthaler Lisl	Blumenau		6		4,—	5,50	2,—	☞ ☞	○	+	Bad Afr B L	Wimbachbrücke
G 9	680	Lindner Lisl	Buchenwinkel		5	1	2,50	3,—	2,—	☞ ☞			Bad B L A	Schule
H 10	660	Machata Leni u. Fritz	Neuhausen	342	16	2	5,—	6,50	2,50	☞ ☞	○	+	Bad Afr B L A engl.	Neuhausenbrücke
HJ 12	670	Maier-Eder	Reschen		7	1	4,—	5,50	2,—	☞ ☞	○	+	Bad T Afr B L A	A. Forsth./Unterwirt
H 11	650	Maier Josef	Waldrast	249	10	2	5,50	6,50	2,—	☞ ☞	☞	+	Bad Afr B L Ga A	Kurverwaltung
HJ 12	650	Maier Theo	Bucheneck		8		6,—	6,50	2,—	☞ ☞	☞	+	Bad T Afr B L A	A. Forsth./Unterwirt
G 5	730	Maltan-Scharf	Anfenbichl		8	1	4,50	5,50	2,—	☞ ☞			Afr B L A engl.	Marxenbrücke
H 13	640	Mayer Josefa	Hirschpoint		7		4,—	5,—	2,—	☞ ☞			Afr B L A	Wimbachbrücke
G 11	650	Moser Josef	Therese	209	4		5,—	6,—	2,—	☞ ☞	○		T B L A	Kurverwaltung
HJ 14	630	Partholl Hans	Michael		10		5,50	6,50	2,—	☞ ☞	☞	+	Bad Afr B L A	Wimbachbrücke
HJ 14	630	Partholl Helmut	Haus im Grund		7	1	5,50	6,50	2,—	☞ ☞	☞	+	Bad Afr B L A	Wimbachbrücke
HJ 14	630	Partholl Hubert	Föhreneck		3	1	4,—	5,—	2,—	☞ ☞			Bad Afr L A	Wimbachbrücke
G 10	660	Paukner Franz	Paukner		5	1	5,—	7,—	2,50	☞ ☞	○	+	Bad Afr B L A	Neuhausenbrücke
H 12	640	Pfnür Andreas	Auerlehen		8	2	6,—	6,50	2,—	☞ ☞	☞	+	Bad Afr B L A	A. Forsth./Unterwirt
G 10	660	Pleyer Babette	Wassermann		7	1	5,—	5,50	2,—	☞ ☞	○	+	Bad Afr B L A	Neuhausenbrücke
H 12	640	Preinfalk Franz	Alpenland		8		4,—	5,—	2,—	☞ ☞	○	+	Bad Afr B L A	A. Forsth./Unterwirt
G 9	660	Rehlegger Emil	Hösmader		9	3	4,50	5,50	2,—	☞ ☞	○	+	Bad T Afr B L A engl.	Neuhausenbrücke
G 10	660	Resch Ernst	Edelweiß		7	1	3,50	5,50	2,—	☞ ☞	○	+	B L A	Neuhausenbrücke
G 10	660	Scheidsach Franz	Almrausch		8	4	5,50	6,—	2,—	☞ ☞	○		Afr B L A	Neuhausenbrücke
G 8	670	Schneeberger Therese	Schneeberger	215	8	2	4,—	5,50	2,—	☞ ☞			Bad Afr B L A	Oberwirt
G 10	660	Schwab Johann	Ahornau		7	1	4,50	5,50	2,—	☞ ☞	☞		Afr B L A	Neuhausenbrücke
H 9	680	Sebold Hans	Sebold		6		4,50	7,—	2,—	☞ ☞	☞	+	Bad Afr B L A Ga	Schule
H 9	660	Sieger Fritz	Fischkalter	251	7		4,—	5,50	2,—	☞ ☞	☞	+	Bad Afr B L A	Oberwirt
H 9	660	Sieger Stefan	Kaltenbrunn	276	7	1	4,—	5,—	2,—	☞ ☞	○	+	Afr B L A	Oberwirt
G 9	660	Stöckl Bernhard	Saxen	233	5	1	4,—	4,50	2,—	☞ ☞	—	+	Afr B L A	Oberwirt
G 10	660	Stöckl Elisabeth	Holzen		7	1	4,50	5,50	2,—	☞ ☞			Bad Afr B L A	Neuhausenbrücke
G 10	660	Stöckl Karola	Drischlag		5	1	4,—	5,50	2,—	☞ ☞	○	+	B L A	Neuhausenbrücke
G 10	660	Stöckl Maria	Drischlag		5	1	4,—	6,—	2,—	☞ ☞	○	+	Bad B L A	Neuhausenbrücke
G 10	660	Sturm Mathilde	Mathilde		6	2	4,50	5,50	2,—	☞ ☞	○	+	Bad Afr B L A	Neuhausenbrücke
G 5	700	Votz Josef	Wartstein		5		4,—	5,50	2,—	☞ ☞			Afr B L A	Marxenbrücke
G 8	670	Votz Katharina	Ruppen		4		4,—	4,50	2,—	☞ ☞	○		Afr B L A	Oberwirt
H 9	680	Votz Matthias	Barbara		3	1	5,—	6,—	2,—	☞ ☞	○	+	Bad T Afr B L Ga A	Schule
G 9	660	Votz Matthias	Schusterhäusl	339	8	1	5,—	6,—	2,—	☞ ☞	☞	+	Bad Afr B L Ga A	Schule
H 14	640	Wembacher Maria	Infang		4		4,—	4,50	2,—	☞ ☞			Afr B L A	Wimbachbrücke
G 8	670	Willeitner Jakob	Jacobi	309	6		5,—	6,50	2,—	☞ ☞	☞	+	Bad T Afr B L Ga A	Oberwirt
G 6	700	Wurm Burgi	Fichtenstein		4		3,50	4,—	2,—	☞ ☞	—	+	Afr B L A	Marxenbrücke
G 5	700	Zechmeister Seb.	Oberl		6		3,—	4,50	2,—	☞ ☞	—		Bad Afr B L A	Datzmann

Privat-Vermieter, Gruppe II

F 10	820	Amort Michael	Reiteben		7	1	3,50	5,—	2,—	☞ ☞	○	+	Bad T Afr B L A	Schule Freiding
E 6	800	Beer Alois	Lattenbach		8		3,—	5,—	2,—	☞ ☞	☞	+	Bad Afr B L Ga A	Hintermühle - Hindenburgl.
F 7	800	Erdinger Rosa	Hirschau	335	5	1	4,—	4,50	2,—	☞ ☞			Bad Afr B L A	Oberwirt-Hindenburglinde
F 16	680	Fendt Felix	Oberroßhof		8		4,—	4,50	2,—	☞ ☞	○		Afr B L A	Roßhofschmiede
EF 7	820	Freund Valentin	Hasensprung		5	1	3,50	5,—	2,—	☞ ☞	☞	+	Bad Afr B L Ga A	Oberwirt-Hindenburglinde
EF 4	830	Graf Therese	Brandl		8	1	4,—	5,—	2,—	☞ ☞			Afr B L A	Endstation Hintersee

Planquadrat	Höhenlage	Name des Hauses name of House nom de l'établissement		Telefon	Bettzahl	Einbettzimmer	Mindest- u. Höchstpreise pro Bett und Tag ohne Frühst.		Frühstückspreis	Fließ. Wasser warm & kalt teilweise	Zentralhzg. Ofenhzg. andere	Winterverm. +	Bad, T=Terrasse Afr=Aufenthaltsraum B=Balkon, L=Liegewiese Ga=Garage A=Autozufahrt Fremdsprachen Kg=Kochgelegenheit	Haltestelle der Postomnibusse 1. Linie Ramsau — Hintersee 2. Linie Alpenstraße
		min.	max.											
F 16	680	Grafl Hermann	Unterroßhof	377	8	2	3,50	4,50	2,—	☐	○		T Afr B L A	Roßhofschmiede
F 4	830	Graßl Anna	Trübenbachhäusl	287	8		2,50	3,—	2,—				Afr B L A	Endstation Hintersee
F 8	810	Graßl Fritz	Hochalm		4		4,50	5,50	2,—	☐		+	Bad Afr B L Ga A engl./frz.	Schule - Hindenburglinde
F 8	800	Graßl Heimo	Grabenlehen	320	12		5,—	7,—	2,—	☐		+	Bad Afr B L Ga A engl./frz.	Schule - Hindenburglinde
F 6	760	Graßl Johann	Binden	364	13	1	4,—	5,—	2,—	☐	○	+	Afr B L A	Marxenbrücke
EF 8	850	Graßl Johann	Oberwegscheid		8		3,50	5,—	2,—	☐		+	Bad Afr B L Ga A	Oberwirt-Hindenburglinde
E 10	870	Graßl Josef	Datzen	361	9	1	4,—	5,50	2,—	☐		+	Bad T Afr B L A	Schule - Freiding
F 10	780	Graßl Josef	Pointlehen		6		3,—	3,50	2,—		○	+	Afr B L A	Schule - Freiding
G 12	830	Graßl-Köppl	Heinzen	355	6		3,—	4,50	2,—				T Afr B L A	Kurverwaltung - Freiding
F 6	750	Graßl Maria	Semleiten		6		4,—	5,—	2,—	☐			Afr B L A	Marxenbrücke
F 6	750	Graßl Sebastian	Lindenbichl		6		4,—	5,—	2,—	☐			Bad Afr B L A	Hintermühle
EF 7	810	Grill Friedrich	Marienhöhe		6		4,—	5,—	2,—	☐		+	Bad Afr B L A	Oberwirt-Hindenburglinde
E 7	810	Grill Hans	Wiesenrand		7	1	3,—	5,—	2,—	☐		+	Bad T Afr B L A	Oberwirt-Hindenburglinde
E 7	810	Grill Josef	Graßler		7		3,50	5,—	2,—	☐	○	+	Bad Afr B L A	Oberwirt-Hindenburglinde
F 11	820	Gruber Anna	Oberleiten		8	2	3,—	4,20	2,—				Afr B L Ga A	Schule - Freiding
G 14	770	Gruber Anton	Feggen		8		2,—	2,50	2,—			+	Afr B L A	Wimbachbrücke
F 6	760	Gruber Hans	Etzerhäusl		5	1	3,50	3,70	2,—				Afr B L A	Hintermühle - Hindenburgl.
GH 13	750	Gschoßmann Hans	Sonnleiten	338	5	1	4,—	5,—	2,—	☐	○	+	Bad T Afr B L engl.	Wimbachbrücke
G 8	750	Herrmann Max	Kunterweg		4		3,—	3,50	2,—				Bad T Afr B A	Oberwirt
F 16	680	Hindinger-Brandner	Festen	326	5		2,50	3,—	2,—				Afr B L A	Roßhofschmiede
F 6	770	Hopfinger Franz	Vorderponholz		10		3,20	4,—	2,—	☐	○	+	Afr B L A	Hintermühle
F 6	750	Hübl Resi	Hübl	350	6		5,50	6,50	2,—	☐		+	Bad T Afr B L A	Hintermühle
E 9	870	Kohlhund Frieda	Buchenwald	311	9	1	3,50	5,50	2,—	☐		+	Bad Afr B L A	Schule - Freiding
G 11	820	Leitenbacher Stefan	Thomannhof		12	1	3,—	3,50	2,—				Bad T Afr B L A	Kurverwaltung - Freiding
E 5/6	780	Leitner Josef	Scheffau		11		3,50	5,50	2,—	☐	○	+	Bad Afr B L Ga A	Hintermühle-Hindenburgl.
G 13	760	Maier Ottmar	Unterleiten		10	2	3,—	5,—	2,—				Bad T Afr B L engl.	Wimbachbrücke
G 8	750	Maltan-Holzer	Kunterweg		4		2,—	2,—	2,—				T Afr A	Oberwirt
E 6	800	Maltan Josef	Almfrieden		7		3,—	5,—	2,—	☐	○	+	Bad T Afr B L Ga A	Marxenbr. - Hindenburgl.
F 6	760	Maltan Lini	Schöneck		7	1	3,80	4,30	2,—				Afr B L A	Marxenbr. - Hindenburgl.
F 6	760	Punz Johann	Schönblick		4		3,50	3,50	2,—		○	+	Afr B L A	Marxenbrücke
F 8	850	Resch Kathi	Unterwegscheid		6	1	3,—	3,—	2,—		○	+	Afr B L A	Oberwirt-Hindenburglinde
E 7	850	Resch Rosemarie	Alpenblick		6		4,—	5,—	2,—	☐			Bad T Afr B L A	Oberwirt-Hindenburglinde
F 9	880	Schwab Jakob	Schneibstein	321	8		4,50	5,—	2,—	☐	○	+	Bad Afr B L A	Schule - Hindenburglinde
E/F 9	880	Schwab Johann	Jörgen		8	2	2,50	4,50	2,—	☐	○	+	Bad Afr B L A	Oberwirt-Hindenburglinde
F 9	800	Stöckl Jakob	Lehenmühle	262	6	2	2,50	5,—	2,—	☐		+	Bad Afr B L A	Schule - Freiding
G 11	820	Stöckl Kreszenz	Gröllehen		9	1	3,—	3,50	2,—				Bad Afr B L A	Schule - Freiding
F 10	840	Votz Josef	Karner		5		3,50	4,—	2,—				Afr B L A	Schule - Freiding
F 16	680	Votz Wolfgang	Neuroßhof		7	1	4,—	5,—	2,—	☐			Bad Afr B L A	Roßhofschmiede
F 10	820	Walch Rosa	Urban		8		3,—	3,50	2,—		○	+	Afr B L A	Schule - Freiding
F 10	800	Wegscheider Johann	Freiding		6		2,50	3,—	2,—				Afr B L A	Schule - Freiding
F 7/8	800	Wegscheider Josef	Lacklehen	318	6		3,50	4,50	2,—	☐			Bad Afr B L Ga A	Oberwirt-Hindenburglinde
F 10	800	Wegscheider Seb.	Bergfreund		4		5,50	6,50	2,—	☐			Bad Afr B L A	Schule - Freiding
F 9	880	Wurm Burgi	Brandstein		6		4,—	5,—	2,—	☐	○	+	Bad Afr B L A	Oberwirt-Hindenburglinde
F 9	800	Wurm Josef	Möslerlehen		8	2	3,—	4,—	2,—	☐	○	+	Bad Afr B L A	Schule - Hindenburglinde
E 9	860	Wurm Ruth	Rehwiese	216	5		4,—	4,50	2,—	☐	○	+	Bad T Afr B L A	Schule - Freiding
F 7	820	Zörner Walburga	Hasen		7	1	3,—	3,50	2,—	☐			Afr B L A	Oberwirt-Hindenburglinde

Privat-Vermieter, Gruppe III

E 9	980	Beer Anna	Flodermühle		6		2,50	2,80	2,—	☐	○	+	Bad Afr B L A Kg	Schule - Hindenburglinde
E 5/6	840	Fendt Peter	Gratzen		5		4,—	5,—	2,—	☐	○	+	Afr B L A	Marxenbr. - Hindenburgl.
C 5	870	Graßl Max	Simonhof	284	10	1	2,50	3,50	2,—	☐	○	+	Bad Afr B L A Kg	Oberwirt - Taubensee
F 14	800	Grill Anton	Oberlandthal		4		2,50	3,50	2,—	☐		+	Afr B L Ga A	Wimbachbrücke
F 14	800	Grill Franz	Oberlandthal		8		2,—	3,—	2,—				Afr B L A	Wimbachbrücke
D 6	890	Gschoßmann Georg	Heißen	301	4		3,—	3,50	2,—	☐	○	+	Afr B L A	Oberwirt-Hindenburglinde

Kurabgabe (ganzjährig)

Kurtaxzone I

	v. 1. 5. mit 30. 9.	v. 1. 10. mit 30. 4.
Einzelpersonen	-,40	-,20
bei Familien für die erste Person	-,40	-,20
für die zweite Person	-,35	-,15
für die dritte und jede weitere Person	-,20	-,10

Kurtaxzone II

	v. 1. 5. mit 30. 9.	v. 1. 10. mit 30. 4.
Einzelpersonen	-,30	-,15
bei Familien für die erste Person	-,30	-,15
für die zweite Person	-,25	-,10
für die dritte und jede weitere Person	-,15	-,05

Zu einer Familie gehören nur die Ehegatten und ihre wirtschaftlich unselbständigen Kinder. Kinder bis zur Vollendung des sechsten Lebensjahres sind kurabgabefrei, vom 7. bis zum vollendeten 16. Lebensjahr zahlen sie die Sätze der dritten Person einer Familie.

Die Kurabgabe ist für jede Übernachtung zu entrichten; der Tag der Ankunft und der Abreise gelten somit als ein Tag. Die fremdenpolizeiliche Anmeldung mit dem amtlichen Anmeldeformular muß innerhalb 24 Stunden nach Ankunft durch den Vermieter erfolgen.

Der Gast wird gebeten, dem Vermieter nach erfolgter Anmeldung die Kurkarte abzuverlangen, um in den Genuß bestimmter örtlicher Vergünstigungen zu kommen.

Alle Vermieter sind verpflichtet, in jedem Zimmer den Bettenhöchstpreis, den Frühstückspreis und die Höhe des Bedienungsgeldes durch Anschlag bekannt zu machen.

Zeltplatz Simonhof/Taubensee (höchstgelegener Zeltplatz im Berchtesgadener Land). Anschrift: Max Graßl, Simonhof, Ramsau bei Berchtesgaden, Telefon 284, Planquadrat C 5. — Wiese mit Baumbestand, 10 000 qm Platz unter Aufsicht, Trinkwasser, WC, Waschräume, Brause, Abkochgelegenheit mit Propangas, Kiosk für Lebensmittel usw. Gebühren: pro Person und Tag DM 1,10, Auto und Kleinbus DM -,50, Krad DM -,30.

Wanderkarten und Führer durch Ramsau: Ramsauer Führer mit Ausflugskarten von H. Lossen, Preis DM 2,40, ist in allen einschlägigen Geschäften erhältlich. Auf Wunsch wird dieser nach Einsendung des Betrages in Briefmarken zusätzlich von 0,70 DM Porto von der Kurverwaltung übersandt.



Campingplatz Ramsau Simonhof Taubensee
10 000 qm

Zufahrt von der Alpenstraße
Gasolin-Tankstelle - Schwarzbachwacht
Bes.: Max Graßl - Telefon (0 86 57) 284

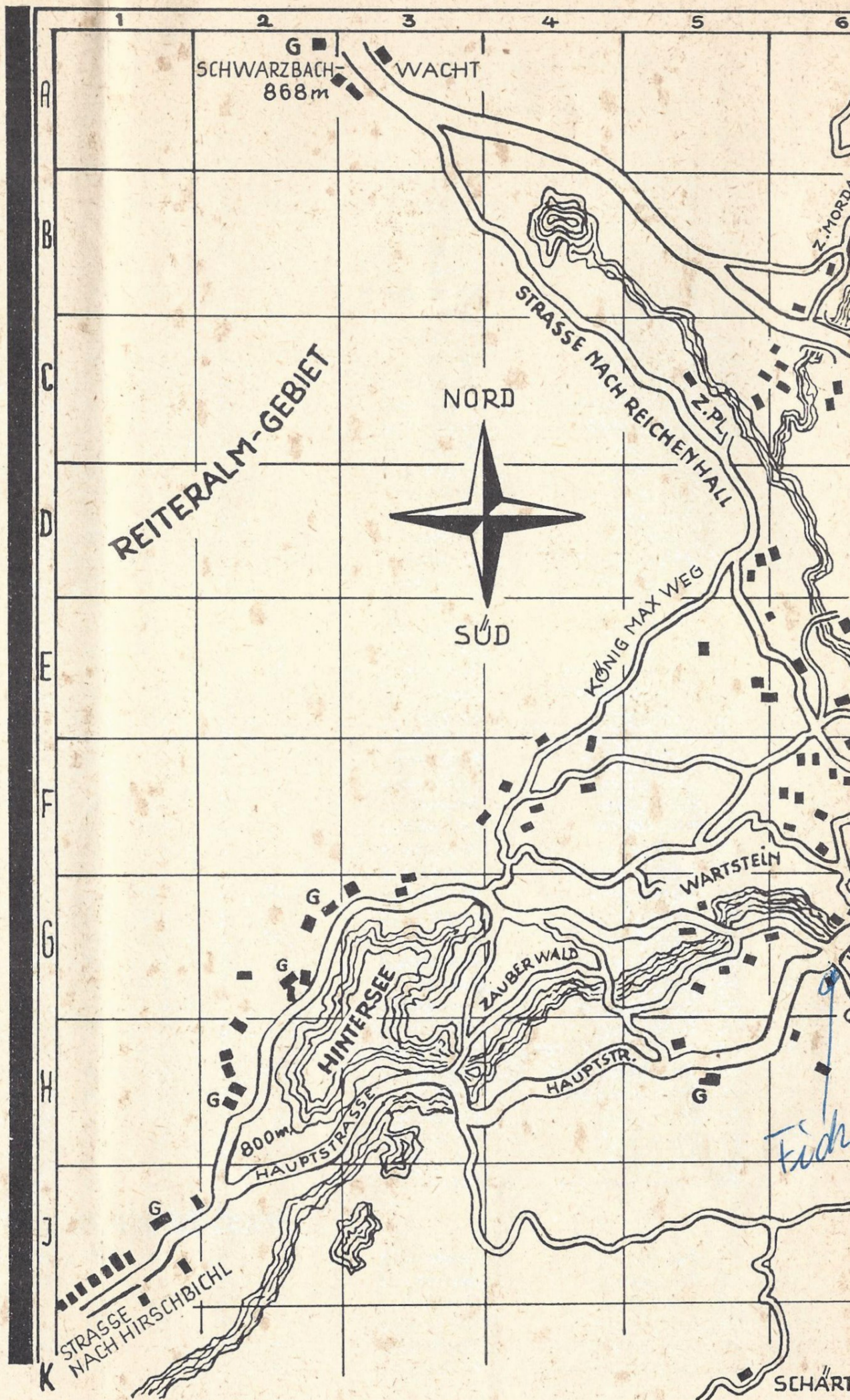



RAMSAU LAGEPLAN

K.V.=
KURVERWALTUNG
ABTEILUNG H11
G.
GASTHÄUSER
Z.PL.=
ZELTPLATZ



GEBIET

ARZBACH
868m

NORD

SÜD

STRASSE NACH REICHENHALL

KÖNIG MAX WEG

WARTSTEIN

HINTERSEE

Zauberwald

HAUPTSTR.

GLETSCHER QUELLEN

HAUPTSTRASSE

FINERWEG KIRCHE

Z. HOCHALM

Fichtenstein

SCHÄRTEN ALM

TOTER-
MANN
1591m

ZUM TOTEN MANN

SOLELEITUNGSWEG
950m

Klamm

SÖLDEN KÖPFL

WIMBACH-
BRÜCKE

DEUTSCHE ALPENSTRASSE

N. BERCHTESGADEN

NACH SCHÖNAU

Anfang

WIMBACH-

KLAMM

WEG Z. WATZMANNHAUS Ü. SCHAPPACH

Planquadrat	Höhenlage	Name des Hauses		Telefon	Bettenzahl	Einbettzimmer	Mindest- u. Höchstpreise pro Bett und Tag ohne Frühstück.		Frühstückspreis	Fließ. Wasser warm & kalt teilweise	Zentralhgz. Ofenhgz. andere	Winterverm. +	Bad, T=Terrasse Afr=Aufenthaltsraum B=Balkon, L=Liegewiese Ga=Garage A=Autozufahrt Fremdsprachen Kg=Kochgelegenheit	Haltestelle der Postomnibusse 1. Linie Ramsau — Hintersee 2. Linie Alpenstraße
		name of House	nom de l'établissement				min.	max.						
D 10	1000	Harbeck Anna	Gastag	337	6		2,50	3,—	2,—				Afr B L A Kg	Oberwirt-Hindenburglinde
D 9	1060	Ilsanker Johann	Haus der Berge		3	1	4,—	5,—	2,—				Bad T Afr B L A engl.	Kurverw. - Hindenburgl.
E 9	970	Irlinger Jakob	Bergfried	322	6	2	4,—	4,50	2,—				Bad T Afr B L A	Schule - Hindenburglinde
D 6	870	Karl Michael	Zirbeneck		6	2	3,—	4,—	2,—				Bad T Afr B L A	Oberwirt-Hindenburglinde
D 11	1050	Köppl August	Vorderloiplsau		8		2,50	4,—	2,—				Afr B L A	Schule - Hindenburglinde
D/E 10	1000	Lossen Hermann	Eggergütl		6	2	3,—	4,50	2,—				Bad Afr B L Ga A Kg	Schule - Hindenburglinde
D 6	860	Maltan Johann	Gschoßlehen		5	1	3,50	4,50	2,—				Bad T Afr B L A	Hintermühle-Hindenburgl.
D 6	900	Maltan Josef	Kaltbachhäusl	324	5	1	4,50	5,—	2,—				Bad T Afr B L Ga A	Oberwirt - Taubensee
D 6	900	Maltan Josef	Kaltbachlehen	273	8		3,50	4,50	2,—				T Afr B L Ga A	Oberwirt - Taubensee
E 10	1000	Maltan Josef	Wagenhüttelehen		4		3,—	5,—	2,—				Afr B L A	Schule - Hindenburglinde
C 6	890	Renner Josef	Gletscherblick		5		3,50	5,—	2,—				Bad Afr B L Ga A	Oberwirt - Taubensee
E 8	950	Sachenbacher Andreas	Neudeck		6		3,50	4,50	2,—				Afr B L A	Schule - Hindenburglinde
C 9	1130	Schwab Martin	Gruben		6		2,50	2,80	2,—				Afr B L A Kg	Schule - Hindenburglinde
C 6	900	Sieger Heinrich	Waxen		8		3,50	5,—	2,—				Bad Afr B L Ga A	Oberwirt - Taubensee
F 14	800	Votz Anton	Unterlandthal		8	2	2,80	3,—	2,—				Afr B L A Kg	Wimbachbrücke
E/D 10	1000	Votz Johann	Helln		4		2,50	3,—	2,—				Afr B L A	Schule - Hindenburglinde
E 9	960	Wegscheider Stefan	Grünbach		6	2	3,—	4,50	2,—				Bad Afr B L A	Schule - Hindenburglinde
D 6	900	Wurm Andreas	Alpenflora		6		4,50	5,—	2,—				Bad Afr B L A	Oberwirt - Taubensee
B 6	900	Zauner Johann	Waldrand		6		4,50	5,50	2,—				Bad T Afr B L A	Oberwirt - Taubensee
E 7	850	Zechmeister Johann	Langbruck		8		3,—	3,50	2,—				Afr B L A	Oberwirt-Hindenburglinde

Privat-Vermieter, Gruppe IV

H 2	820	Gschoßmann Josef	Kainzirl		10		4,50	5,50	2,—				Bad Afr B L A	Endstation Hintersee
G 2	800	Karl Josef	Waldeck		4		5,—	6,—	2,—				T Afr B L A	Endstation Hintersee
J 1/2	800	Leitner Sebastian	Fluchthäusl		10		4,—	5,—	2,—				Bad Afr B L A	Abzweigung Hirschbichl

Touristenlager

A 2	850	Touristenlager Schwarzbachwacht Maier Anton		285	Matratzenlager für 14 Personen à DM 1,—								Schwarzbachwacht
-----	-----	--	--	-----	---	--	--	--	--	--	--	--	------------------

Die Unterkünfte sind in vier Lagegruppen eingeteilt: Gruppe I: Unterkünfte in Tallage; Gruppe II: Unterkünfte in mittlerer Höhenlage bis 30 Min. von der Tallage entfernt; Gruppe III: Unterkünfte in Höhenlage über 30 Min. von Tallage entfernt; Gruppe IV: Unterkünfte in Hintersee.

Hinweis: Gemäß Auskunft des Fernsprechamtes werden in Ramsau im Laufe des Jahres 1968 die Fernsprechnummern von 300 bis einschl. 329 in 800 bis 829 geändert. Alle übrigen Rufnummern sollen keine Änderung erfahren. Nach Umstellung wird bei Anruf ein Tonband auf die Änderung aufmerksam machen und die neue Rufnummer bekannt geben.

Auszug aus der Deutschen Hotelordnung

Gastaufnahme und Vorausbestellung: Der Gastvertrag gilt als abgeschlossen, sobald das Zimmer bestellt und zugesagt ist. Die Vorausbestellung verpflichtet den Gast zur termingemäßen Abnahme des Zimmers; er ist dem Hotel bei Nichtbezug zum Schadenersatz verpflichtet. — **Dauer der Miete:** Falls eine andere Vereinbarung nicht getroffen wurde, gilt der Mietvertrag als für einen Tag (24 Stunden) abgeschlossen. Wenn für einen längeren Aufenthalt besondere Bedingungen vereinbart worden sind, so kann der Beherbergungsbetrieb im Falle vorzeitiger Abreise die

volle Vergütung des dadurch erlittenen Schadens fordern. — **Preisangebot der Beherbergungsbetriebe:** Das Preisangebot enthält einen Mindest- und Höchstpreis. — Als Zuschläge können erhoben werden: Bedienungsgeldzuschlag 10 bis 15 Prozent; Heizungszuschlag, Gepäcktransport vom und zum Bahnhof. — Wird das Frühstück nicht in dem betreffenden Beherbergungsbetrieb eingenommen, so kann ein Zuschlag bis zu 50 Prozent des Frühstückspreises berechnet werden.

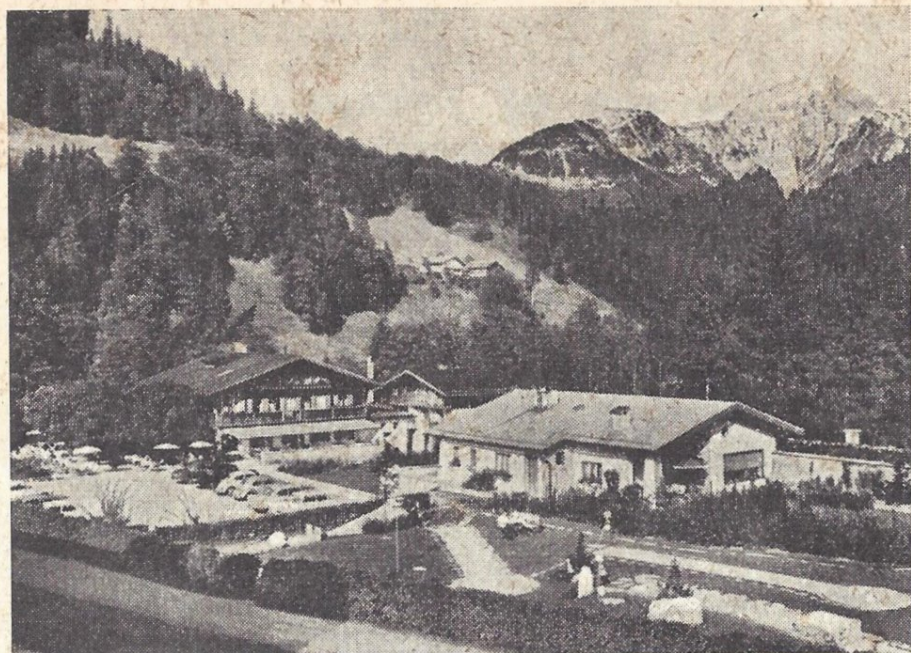

Hotel Hocheck und Gästehaus

Telefon (0 86 57) 227

Absolut ruhig gelegen

Das Haus für Sport und Erholung!

65 Betten, erstklassig eingerichtete Zimmer mit Bad, WC und Balkon · Terrasse · Garten und Liegewiese · Separater Aufenthaltsraum für Hausgäste · Eigene Konditorei.

Großer Parkplatz · Garagen · Autoauffahrt an der Wimbachbrücke (Aral-Tankstelle Queralpenstraße).

Minigolfplatz · 18 Pisten nach internationaler Norm

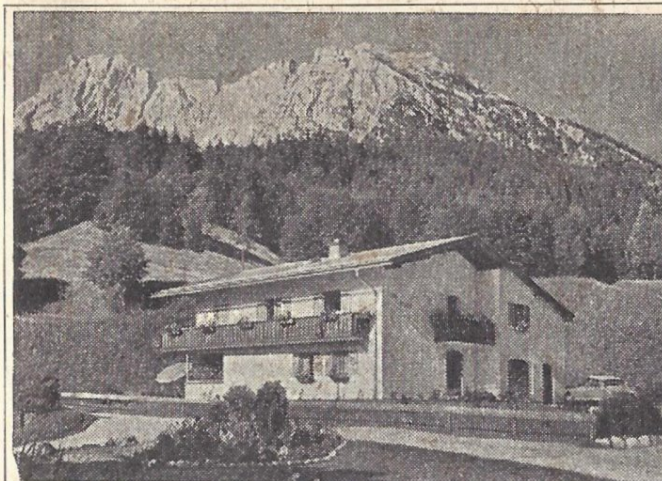
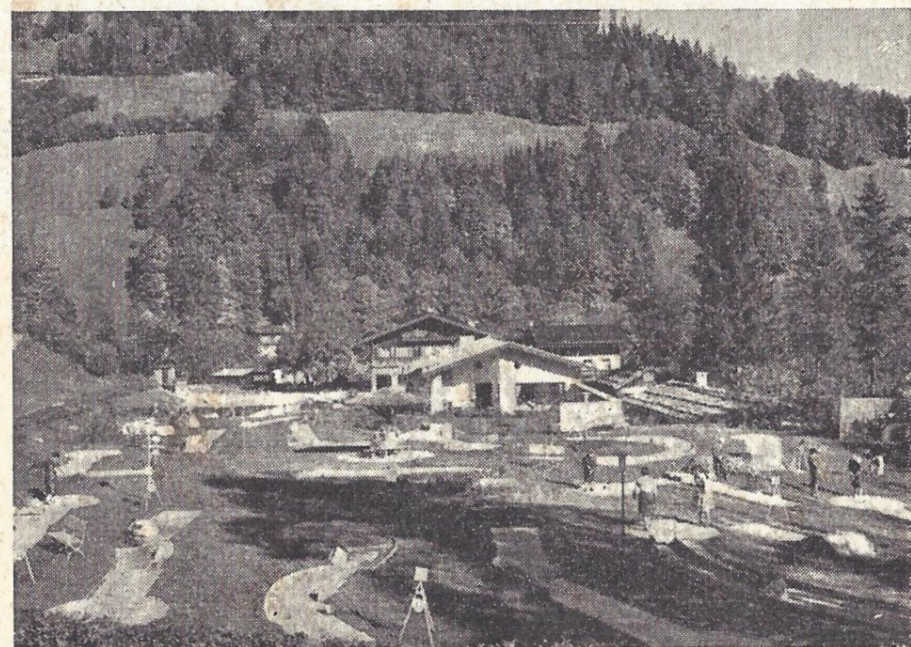

Haus Kehlstein

Abseits vom Verkehr, 5 Minuten zur Bushaltestelle Wimbachbrücke. Zentralheizung, Warm- und Kaltwasser, gemütlicher Aufenthaltsraum. Liegewiese, Balkone, Parkplatz am Haus, ganzjährig geöffnet.

Inhaber:
J. und M. Keilhofer
Telefon (0 86 57) 3 76

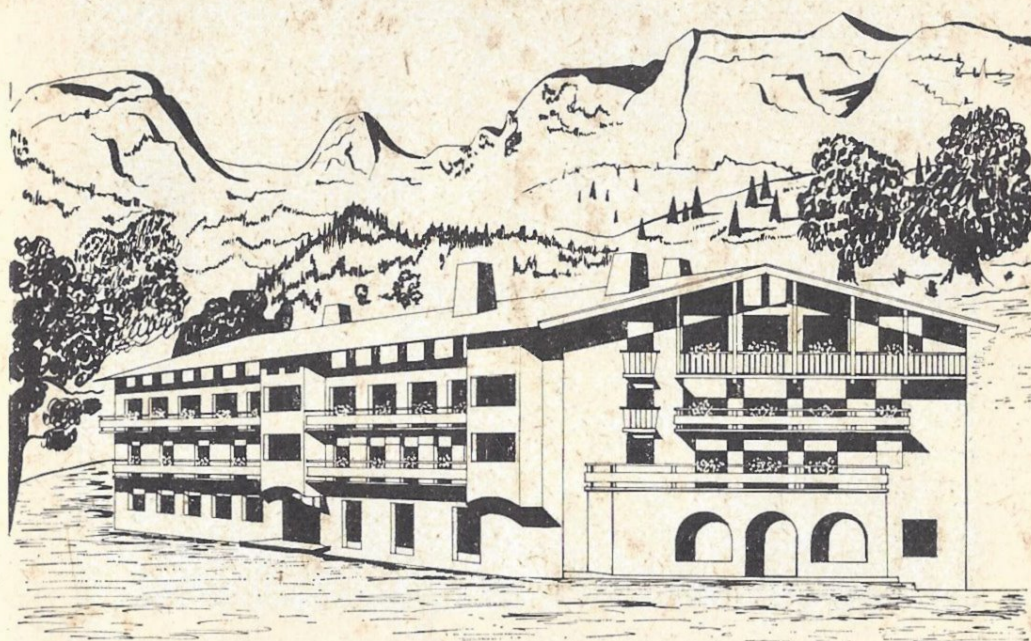

Alpenhotel Hochkalter

Telefon (0 86 57) 208

Es erwartet Sie ein vollkommen neuerbautes Haus von besonderer Note, mit 80 Betten, alle Zimmer mit Bad oder Dusche und WC, sowie Balkon, Lift und Zimmertelefon. Liegewiese, Terrasse, großer Parkplatz, Garagen, separate Räume für Hausgäste.

Im Winter bietet das Haus besondere Gemütlichkeit mit Wintersportmöglichkeiten wie Ski, Rodeln, Eisstockschießen. (In allernächster Nähe 4 Skilifte, auch für Anfänger geeignet.)

Großer Saal in heimischer Stilart für Gesellschaften aller Art, bis 300 Sitzplätze.

Bes. **JAKOB und ELFRIEDE KOMMETER**
(früher Gasthof Hochkalter)

In Vor- und Nachsaison ermäßigte Preise · Ganzj. geöffnet!



Gasthof · Pension
DATZMANN

Ramsau

Am Eingang zum Zauberwald
In herrlich freier Lage, umgeben
von Wiesen und Wäldern.

Alle Zimmer mit Balkon, fl. Warm-
und Kaltwasser, Zentralheizung,
Liegewiese · Großer hauseigener
Parkplatz · Autounterstellplätze.

Im Sommer herrliche Spaziergänge sowie ein idealer Ausgangspunkt
für Bergtouren. Im Winter bieten sich folgende Wintersportmöglich-
keiten: Ski, Rodeln, Eisstockschießen (auf dem nahegelegenen Hinter-
see). Eigene Metzgerei, Omnibushaltestelle vor dem Haus. Ganzjährig
geöffnet. Bes. J. und T. DATZMANN Telefon (0 86 57) 235

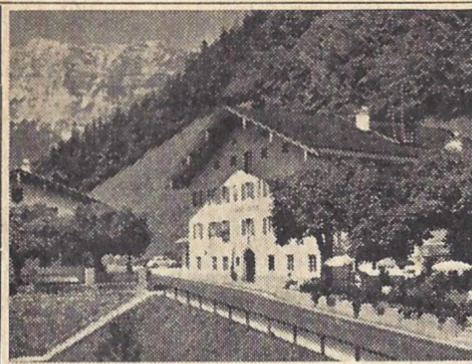

Gasthof

OBERWIRT

Telefon (0 86 57) 225
mit Nebenhaus

„Villa Scheidsach“

Fließ. w. u. k. Wasser, Heizung,
Zimmer mit Frühstück, Balkone,

Liegewiese. Gemütliche Gasträume in bayerischer Stilart, gutbür-
gerliche Küche. Eig. Metzgerei, großer schattiger Garten, Speise-
saal, hauseigener Parkplatz.

Bes. M. SCHEIDSACH

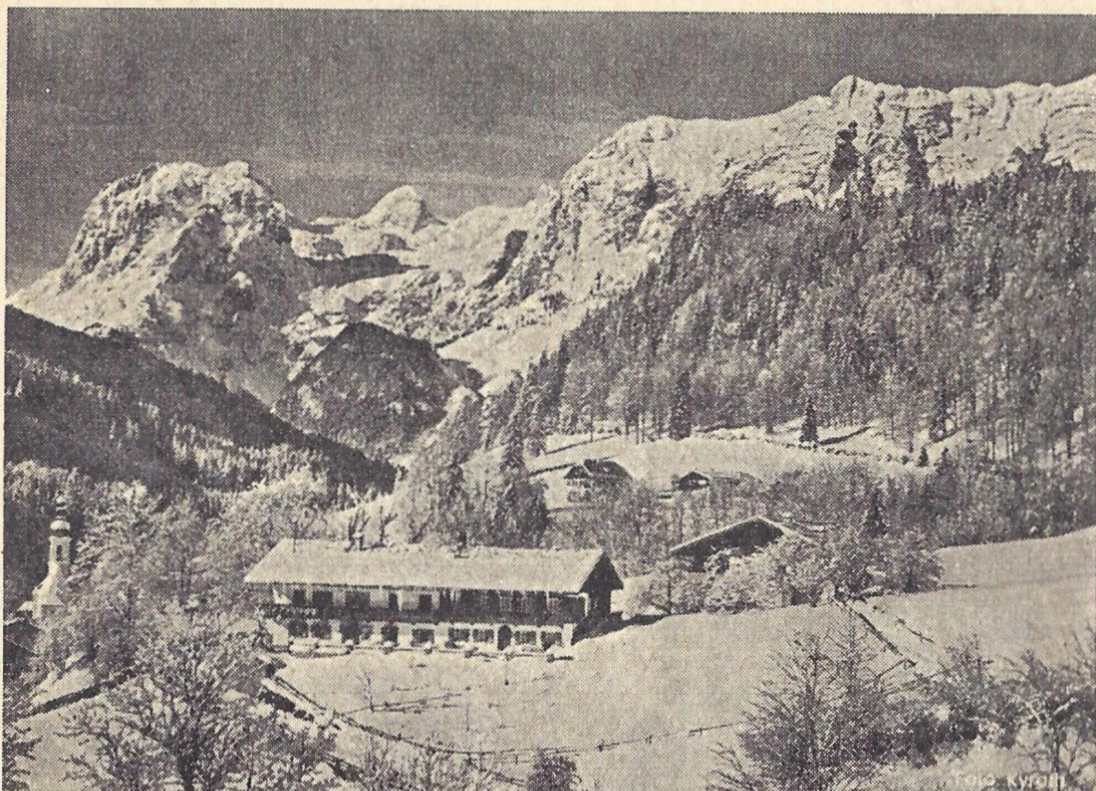

Café-Restaurant und Pension

REHLEGG

In ruhiger u. staubfreier Lage. Zufahrt v. alt. Verkehrsamt Ramsau.
Anerkannt gute Küche, eigene Konditorei. Ganzjährig geöffnet.
Große Liegewiesen vorhanden. - Neu: Beheizter Swimmingpool!

Inh.: SEBASTIAN LICHTMANNEGGER



Berghof Pletzerlehen

Ramsau (800 m) - Telefon (0 86 57) 304

In absolut ruhiger Lage, unmittelbar an der Deutschen Alpenstraße
Autozufahrt Nähe Hindenburglinde. Liegewiese, idealer Skihang
für Anfänger und Fortgeschrittene. Zentral gelegener Ausgangs-
punkt für Ski- und Bergtouren. Garagen, Zentralheizung, Halb-
pension, Gasträume in heimisch-bayrischem Stil. Autozufahrt auch
im Winter möglich. Bitte fordern Sie Hausprospekt an!

Besitzer: H. und L. ANGERER



Gasthof · Café
Pension

**Altes
Forsthaus**

Anerkannt gute Kü-
che, ganzj. geöffnet,
ideale Skiwiese am
Haus · Liegewiese,
Parkplatz, Garagen,
schöne Lokaltäten.
Schöne Fremden-
zimmer · Bes.:

Karl-Heinz Reichert
Telefon Ramsau
(0 86 57) 258

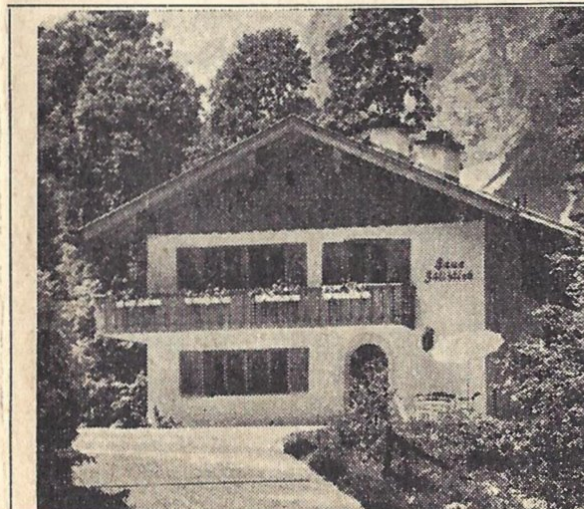

Haus Göllblick

Telefon (0 86 57) 358

Vollkommen ruhig, jedoch
zentral gelegen · Gemütl.
Aufenthaltsraum · Moderne
Fremdenzimmer · Liege-
wiese · Parkplatz.

Ganzjährig geöffnet.

Bes. M. Meeß



Gasthaus · Café

„Hindenburglinde“

Die gute und beliebte Kaffee- und Ausflugsstation an der Alpenstraße (950 m) · Parkplatz und Postautohaltestelle! · Unsere Spezialität: „Gebirgsschlagsahne“ und täglich frisches Gebäck!

Bes.: J. RESCH
Ramsau
Telefon (0 86 57) 300



**Pension
Gasthof
Café**

Unterwirt

Zimmer mit Balkon · Fließend Kalt- u. Warmwasser · Bäder · Ölzentralheizung · Aufenthaltsraum, Terrasse, Liegewiese · Großer Parkplatz
Zimmer mit Frühstück · Halb- und Vollpension · Gemütliche Gasträume
Bierstüberl · Saal · Gutbürgerliche Küche · Hausschlachtung · Gepflegte Getränke · Ganzjährige Sonnenlage · Ganzjährig geöffnet · Höhenlage 650 m · Spezialausschank Spatenbräu München · Ausschank von Orig. Schroffen Gebirgs-Enzian ■ Besitzer: Alwin Anders · Tel. (0 86 57) 231



GASTHOF REHWINKL

1962 neu erbaut

Zimmer mit Bad und Dusche, Zentralheizung, Liegewiese, Parkmöglichkeit, Garagen, Vollpension, Wiener Küche.

Bes. L. und A. Neuhold
Telefon (0 86 57) 347



Geldwechsel

Reiseschecks

Kurgastkonten

bei

Raiffeisenkasse Ramsau

e. G. m. b. H.

im Gasthof Oberwirt (Postamt)

Postbushaltestelle

Telefon (0 86 57) 306 < 806 >



Wolfgang Bartels

Siechenbierstüberl

Café · Restaurant

Hintersee

Telefon (0 86 57) 373

Der gemütliche Aufenthalt in Gasträumen in heimisch-bayrischem Stil.
Mit Gästehaus Wörndlhof