

Bad Rippoldsau

Winterkuren – Wintersport



Bad Rippoldsau

Mineral- und Moorbad · Schwarzwald

600-1000 m



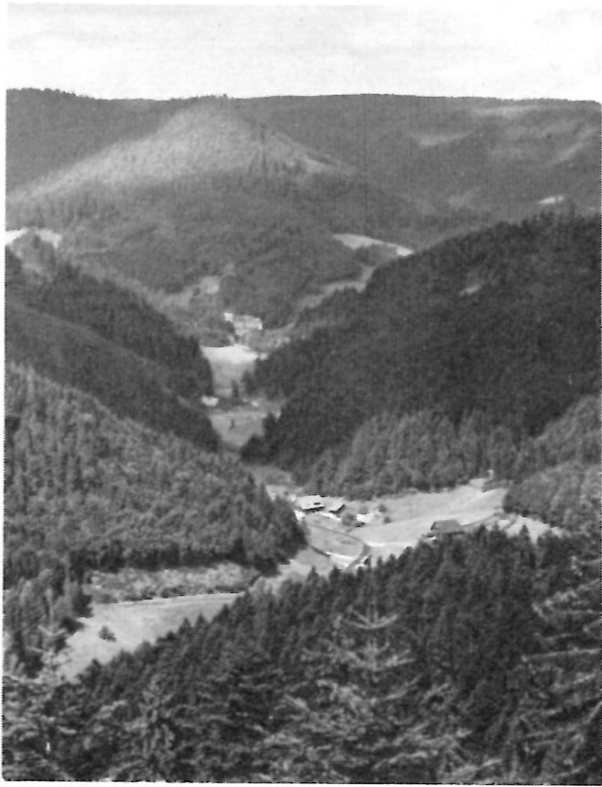

Bad Rippoldsau

mit Heilbad St. Luitgard liegt 600–1000 Meter über dem Meer, am Fuße des Kniebis, 15 km von Freudenstadt entfernt im romantischen Wolfstal. Abseits der großen Verkehrsstraßen ist es eines der verkehrsrühigsten Schwarzwaldtäler. Der Ort zählt 1200 Einwohner und erstreckt sich auf eine Länge von 12 km. Er gliedert sich in die Ortsteile: Untertal, Klösterle und Reichenbach, Obertal, Althaus, Bad, Holzwald und Kniebis. Schon seit Jahrhunderten ist Bad Rippoldsau durch seine Heilquellen ein vielbesuchtes Bad.

Geschützt durch ausgedehnte Tannenwälder, völlig staub- und nebelfrei, ist das Klima heilungsfördernd und kräftigend (mildes Reizklima). Im Hochsommer weht von den Waldbergen ein erfrischender Luftzug, der die Tageshitze mildert und erquickenden Schlaf bringt. Besonders günstig für eine Kur wirken sich die vielen sonnigen Herbst- und Wintertage aus. Ein weites Netz bequemer Spazierwege ermöglicht auch dem gehbehinderten Gast erholsame Wanderungen durch die bis in das Tal hinabreichenden Wälder.

Ein Ferienparadies der Ruhe, inmitten einer Hochmoor- und Heidelandschaft, ist der Kniebis, insbesondere auch im Winter als Sportgebiet.

Klösterle und Reichenbach





Kneippanlage - Kurhaus Klösterle



Freischwimmbad - Hotel Kranz



Den Freunden der Kneippschen Therapie stehen im Kurhaus Klösterle Kneippenrichtungen und Behandlungen zur Verfügung. Eine Wassertretstelle mit Armbadbecken ist in die hübsche Parkanlage des Hauses mit einbezogen.

Das in die Natur eingebettete Freischwimmbad beim Hotel Kranz steht allen Gästen zur Verfügung und lädt an warmen Tagen zum erfrischenden Bade. Auf den das Freibad umgebenden Spiel- und Liegewiesen läßt man sich von der Sonne bräunen.

Mineral-Wannenbad



Das Kurzentrum ist das Heilbad St. Luitgard: hier befinden sich die heilkräftigen Mineralquellen für Bäder und Trinkkuren. Im neuerbauten Kurmittelhaus werden Mineral- und Moorbäder und alle Arten von Krankengeheilgymnastik verabreicht.

Moorbad



Ein mit temperiertem Mineralwasser gespeistes modernes Hallenschwimmbad dient der Bewegungstherapie, während in der Brunnenhalle Trinkkuren durchgeführt werden. Im Badbereich befindet sich das Sanatorium Fürstenbau.



*Heilbad St. Luitgard
Gesamtansicht*



Kurmittel:

Mineral-Kohlensäure-
Bäder
Moorbäder und
Moorpackungen
Bindegewebs- und
Unterwassermassagen
Kranken- und
Atemheilgymnastik
(Kurmittel nur auf
ärztliche Verordnung)
Bewegungstherapie
im Hallenschwimmbad
Trink- und Diätkuren

Indikationen:

Herz, Kreislauf
Asthma und
chronische Bronchitis
Rheumatismus und
Arthrosen
Stoffwechselerkrankungen
chronische Frauenleiden
vegetative Störungen
Managerkrankheiten



Brunnenhalle



Glaswaldsee



Kastelstein

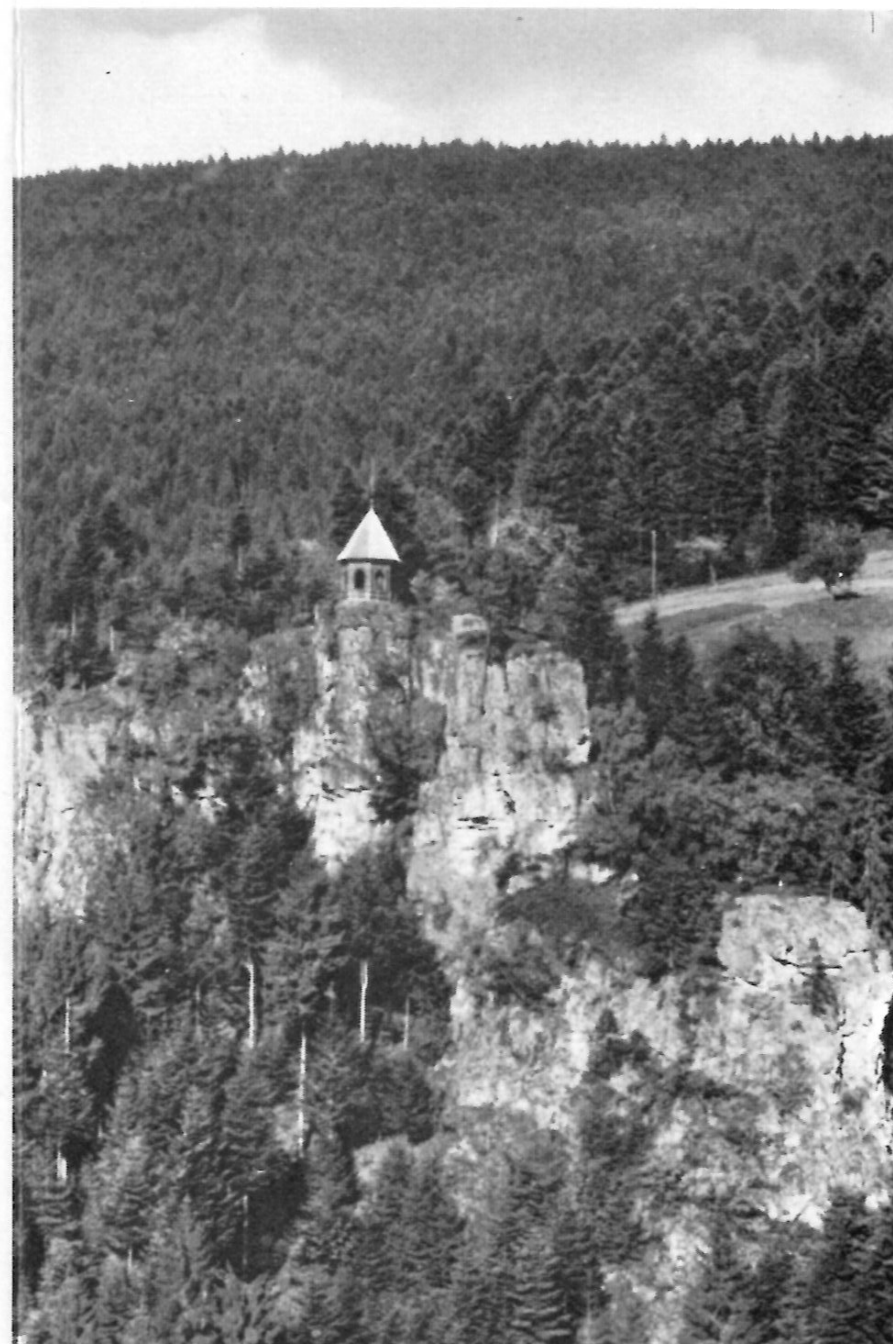

Burgbachfelsen

Spaziergänge und Wanderziele:

Die waldreiche Umgebung von Bad Rippoldsau ist ein ideales Wandergebiet. Ein ausgedehntes Netz gepflegter Spazierwege durchzieht die weiten Wälder. Die Wanderwege sind gut markiert, zahlreiche Ruhebänke laden zum Verweilen ein. Das Wandern in der reinen Bergluft dient zur unterstützenden Therapie gegen Zivilisationsschäden und gegen moderne Verbraucherscheinungen.

Für den herzkranken und gehbehinderten Gast stehen ebene oder leicht ansteigende Serpentinewege zur Verfügung. Schöne Wanderwege führen durch herrlichen Tannenhochwald hin zu den bekanntesten Ausflugszielen der Umgebung,

u.a. zum sagenumwobenen Kastelstein, zum verschwiegenen Glaswaldsee und zum romantischen Burgbachfelsen mit Wasserfall. Von der Kurverwaltung werden regelmäßig Gruppenwanderungen unter Leitung eines ortskundigen Führers durchgeführt. Die Vorzüge einer Winterkur liegen in der erhöhten Heilwirkung des winterlichen Klimas. Die Reinheit der Höhenluft, die ultraviolette Sonnenstrahlung und die Harmonie der Winterlandschaft versprechen einen gesteigerten Kurerfolg. Gelegenheit zu leichter wintersportlicher Tätigkeit ist vorhanden: Skiwanderungen, Skiabfahrten, Sprungschanze und gelegentliche Meisterschaften; Skilehrer stehen zur Verfügung.

Herausgeber :

Kurverwaltung Bad Rippoldsau

Gestaltung: P. Dietrich, Konstanz

Fotos: Lauterwasser, Überlingen

Müller, Freudenstadt

Schöning, Lübeck

Herstellung: Reprodruck, Stuttgart

II. 64/60

Printed in Germany

Imprimé en Allemagne



Skigebiet-Holzwald



Auszug aus den „Ärztlichen Ratschlägen zur Durchführung einer Kur in Bad Rippoldsau“

1. Bad Rippoldsau ist seit dem Mittelalter durch seine natürlichen Heilfaktoren bekannt:
Diese sind: Mineralquellen für Trink- und Badekuren, Moor für Bäder und Packungen, das heilungsfördernde Klima.
2. Da die Bäder einen starken Reiz auf den Organismus ausüben, besonders auf Herz und Kreislauf, können sie nur gegen ärztliche Verordnung abgegeben werden. Deshalb ist es auch erforderlich, einen ortsansässigen Arzt, der mit der Wirkungsweise genau vertraut ist, zu konsultieren.
3. Trinkkuren sind vor allen Dingen bei Leber-Galle, Darm- und Stoffwechselkrankheiten angezeigt. Auch Trinkkuren sollten nach ärztlicher Verordnung durchgeführt werden.
4. Das Mineralbewegungsbad kann auch ohne ärztliche Verordnung besucht werden. Kranke, ältere Menschen und solche mit labilem Kreislauf oder Nervensystem sollten vor Inanspruchnahme unbedingt ärztlichen Rat einholen.
5. Zur Unterstützung einer Bade- und Trinkkur gehören im Sinne einer Ganzheitsbehandlung und zur Sicherung eines vollen und lang anhaltenden Erfolges, je nach Krankheitsbild, noch folgende Maßnahmen:
 - a) Massagen
 - b) Diät
 - c) medikamentöse Unterstützung
 - d) vernünftige Lebensweise, vor allen Dingen Einschränkung von Nikotin
 - e) ausreichende Ruhe, Schlaf und der körperlichen Verfassung angemessene Spaziergänge.
6. Die Kurdauer sollte mindestens drei Wochen betragen. Herbst- und Winterkuren sind vor allem bei Erkrankung der Atmungsorgane, aber auch bei Herz- und Kreislaufgeschädigten zu empfehlen, da Bad Rippoldsau nebelfrei ist und ein trockenes reines Winterklima besitzt.



MINERAL- UND MOORBAD RIPPOLDSAU E.V.

FROHER ST. LUITGARD

7624 BAD RIPPOLDSAU

TELEFON (07440) 231/232

UNTERKUNFT UND VERPFLEGUNG

Inklusivpreise *

SANATORIUM FÜRSTENBAU

Leitender Arzt:

Dr. med. R. Brandner, Facharzt für innere Medizin

Einzelzimmer: von DM 27,50 bis DM 33,-

Doppelzimmer: von DM 57,- bis DM 62,-

Fürstenbau u. Badbau

Der Aufenthalt im Sanatorium ist beihilfefähig im Sinne der Nr. 5, Ziffer 3, Absatz 3 der Beihilfesätze. Bescheinigung auf Wunsch.

Die Kosten für ärztliche Versorgung werden nach den Sätzen der Allgemeinen Deutschen Gebührenordnung (ADGO) vom leitenden Arzt selbst in Rechnung gestellt. Der Aufenthalt im Sanatorium kann nicht auf Badeartzschein abgerechnet werden. Auch werden keine Pauschalkuren durchgeführt.

Wir behalten uns eine kurzfristige Unterbringung in einem anderen Hause vor, wenn wir über ein Zimmer im Sanatorium zum bestätigten Termin aus ärztlichen Gründen nicht verfügen können.

Im Preis ist die Betreuung durch eine Krankenschwester – soweit sie ärztlich angeraten scheint – inbegriffen. In schweren Krankheitsfällen, in denen eine Krankenschwester über Gebühr in Anspruch genommen werden muß, kann ein zusätzlicher Pflegezuschlag erhoben werden.

Die Stockwerke im Sanatorium Fürstenbau sind durch einen Personenaufzug verbunden.

In der Zeit vom 15. 10. - 14. 2.

10% Ermäßigung

auf die Inklusivpreise

bei Mindestaufenthalt von 3 Wochen

* Inklusivpreise bedeuten

keine Zuschläge für

Bedienung - Heizung - Kurtaxe

Garage: DM 1,50 pro Tag

Zimmerbedienung: Soweit sie vom Arzt verordnet ist, wird hierfür kein Zuschlag erhoben. Ohne Verordnung: DM -,50 pro Mahlzeit Aufschlag.

Diätzuschlag: DM 1,- bis 2,-

Gästehaus BADBAU

Einzelzimmer: DM 27,50

Gästehaus VERWALTUNG

Einzelzimmer: DM 23,- bis DM

Doppelzimmer: DM 44,-

Gästehaus BRUNNENBAU

Doppelzimmer: DM 44,-

Nur im BRUNNENBAU ist die Aufnahme von Kindern möglich.

Für Kinder bis zu 5 Jahren werden 50%, bis zu 12 Jahren 75% des Pensionspreises berechnet. Ab 12 Jahren gilt der volle Pensionspreis. Kinderteller auf Wunsch.

Nebenkosten: wie beim Sanatorium Fürstenbau.

LEISTUNGEN

Der Pensionspreis setzt sich zusammen aus dem Preis für Zimmer und Verpflegung. Die Verpflegung besteht aus dem Frühstück und zwei Hauptmahlzeiten.

Für nicht eingenommene Mahlzeiten (Mittag- oder Abendessen) werden bei rechtzeitiger Abmeldung – die mindestens 3 Stunden vor Beginn der Mahlzeiten vorgenommen sein muß – 50% der angesetzten Beträge vergütet. Ein Abzug für das Frühstück erfolgt nicht.

Auf besonderen Wunsch, der am Vorabend angemeldet sein muß, kann auch eine Ausflugsverpflegung für die nicht eingenommene Mahlzeit mitgegeben werden.

Die Abgabe der Kurmittel erfolgt im hauseigenen Kurmittelhaus. Von den Gästehäusern führen überdachte und beheizte Zugänge ins Kurmittelhaus. Vom Sanatorium Fürstenbau besteht kein direkter Zugang zum Kurmittelhaus. Allerdings liegt es in unmittelbarer Nähe, so daß nur wenige Schritte bis dorthin zu gehen sind.

Nähere Einzelheiten über Kurmittel und deren Preise entnehmen Sie bitte dem Sonderprospekt „Kurmittel“.

HEILQUELLEN- ANALYSEN- AUSZUG

	Josefquelle mg/kg	Wenzelquelle mg/kg	Fürstenquelle mg/kg	Leopoldquelle mg/kg
Natrium	435,00	365,00	268,70	260,00
Kalium	21,06	24,79	11,15	14,50
Ammonium	0,57	0,61	0,60	1,80
Calcium	492,90	447,90	297,20	429,00
Magnesium	63,78	58,10	41,26	149,50
Eisen	8,50	6,63	2,00	13,00
Mangan	2,92	2,77	2,10	3,00
Chlorid	63,40	53,40	32,00	29,00
Sulfat	1.060,00	934,60	566,70	509,00
Nitrat	—	—	—	0,60
Hydrogencarbonat	1.583,00	1.408,00	1.072,00	2.110,00
Hydrogenphosphat	0,02	0,07	0,01	0,30
<hr/>				
Kieselsäure	3.731,15	3.301,87	2.293,72	3.519,70
Freie Kohlensäure	76,43	63,64	87,10	114,00
	2.276,00	2.193,00	2.233,00	2.640,00
<hr/>				
insgesamt mg/kg	6.083,00	5.558,00	4.614,00	6.273,00

Mineralwassertyp: Natrium-Calcium-Sulfat-Hydrogencarbonat-Säuerlinge

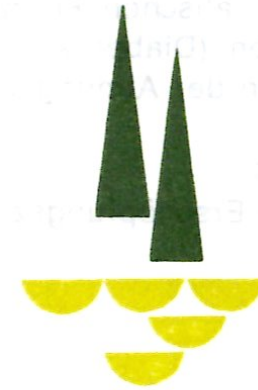

**MINERAL-
UND MOORBAD
RIPPOLDSAU E.V.**

FRÜHER ST. LUITGARD

7624 BAD RIPPOLDSAU

TELEFON (07440) 231/232

KURMITTEL 1968

Heilanzeigen:

Herz- und Kreislauferkrankungen
Erkrankungen des rheumatischen Formenkreises
Stoffwechselerkrankungen (Diabetes, Leber und Galle)
chronische Erkrankungen der Atmungsorgane
vegetative Störungen
chronische Frauenleiden
körperliche und nervöse Erschöpfungszustände

Gegenanzeigen:

akute Erkrankungen
Tuberkulose
Geisteskrankheiten
dekompensierte Herzfehler

Ärztl. Verordnung: Im Interesse einer zweckmäßigen Anwendung und zur Vermeidung von Gesundheitsschäden werden die Kurmittel nur gegen ärztliche Verordnung abgegeben.

Mineralhallenschwimmbad: Das Schwimmbad steht im Dienste der Bewegungstherapie und wird dem kranken und erholungsuchenden Gast zur Verfügung gestellt. Wir empfehlen, auch hier vorher den Arzt zu konsultieren.

Badezeiten: Bitte Aushang beachten! Getrennte Badezeiten für Verordnungsinhaber, Erwachsene und Familien mit Kindern.

Benutzungsdauer einschließlich Umkleiden ca. 1 Stunde. —
Kassenschluß 1 Stunde vor Beendigung der Badezeit. —
Gültigkeit der Zehnerkarte 3 Monate.

Kassen und Vormerkung: Die Besucher des Schwimmbades lösen die Eintrittskarten an der unteren Kasse. — Kurmittelverkauf und Vormerkung an der oberen Kasse unter Vorlage der ärztlichen Verordnung und Kurkarte.

Kartenverlust: Für verlorene Karten kann kein Ersatz geleistet werden.

Kartenverfall: Vorgemerkte Termine verfallen, wenn sie nicht zwei Stunden vor der festgesetzten Zeit oder bei Kassenöffnung abbestellt wurden. Keine Rückerstattung.

Wünsche und Anregungen: Alle Mitarbeiter unseres Bades sind bestrebt, die Wünsche der Gäste zu erfüllen. Anregungen und Empfehlungen nimmt die Kur- und Bäderverwaltung des Mineral- und Moorbades Rippoldsau e. V. (Tel. 07440 / 231) jederzeit gern entgegen.

Mineral-Kohlensäure-Bäder

- | | |
|-------------------------|------|
| 1. Wannenbad | 5,50 |
| 2. Wannenbad mit Zusatz | 7,— |
| 3. Sitzbad mit Zusatz | 5,— |

Mineral-Hallenschwimmbad
(Bewegungsbad) 26—28° C

- | | |
|--|------|
| 4. a) Erwachsene | 4,— |
| b) Nichtkurkarteninhaber in der Hauptkurzeit | 4,50 |
| 5. Kinder bis zu 14 Jahren | 2,50 |
| 6. Zehnerkarte für Erwachsene | 35,— |

Moorbehandlungen

- | | |
|---|-------------|
| 7. Moorbad einschließlich Reinigungsbad | 12,50 |
| 8. Moorsitzbad | 9,— |
| 9. Moorpackungen | 5,— bis 9,— |

Massagen

- | | |
|--|-------------|
| 10. Vollmassage | 8,50 |
| 11. Teilmassage | 5,50 |
| 12. Bindegewebsmassage | 7,— |
| 13. Bürstenmassage | 4,— bis 7,— |
| 14. Unterwassermassage mit Mineralbad und Ruhe | 9,— |
| 15. Stangerbad | 9,— |

Sonstige Behandlungen

- | | |
|--|------|
| 16. Inhalationen | 3,50 |
| 17. Senfwickel | 3,50 |
| 18. Heilgymnastische Behandlung | 5,50 |
| 19. Atemheilgymnastik | 5,50 |
| 20. Atemheilgymnastik mit Bindegewebsmassage | 9,50 |

Leihgebühren

- | | |
|-----------|------|
| Handtuch | —,30 |
| Badetuch | 1,50 |
| Badeanzug | —,60 |
| Badehose | —,40 |
| Bademütze | —,30 |

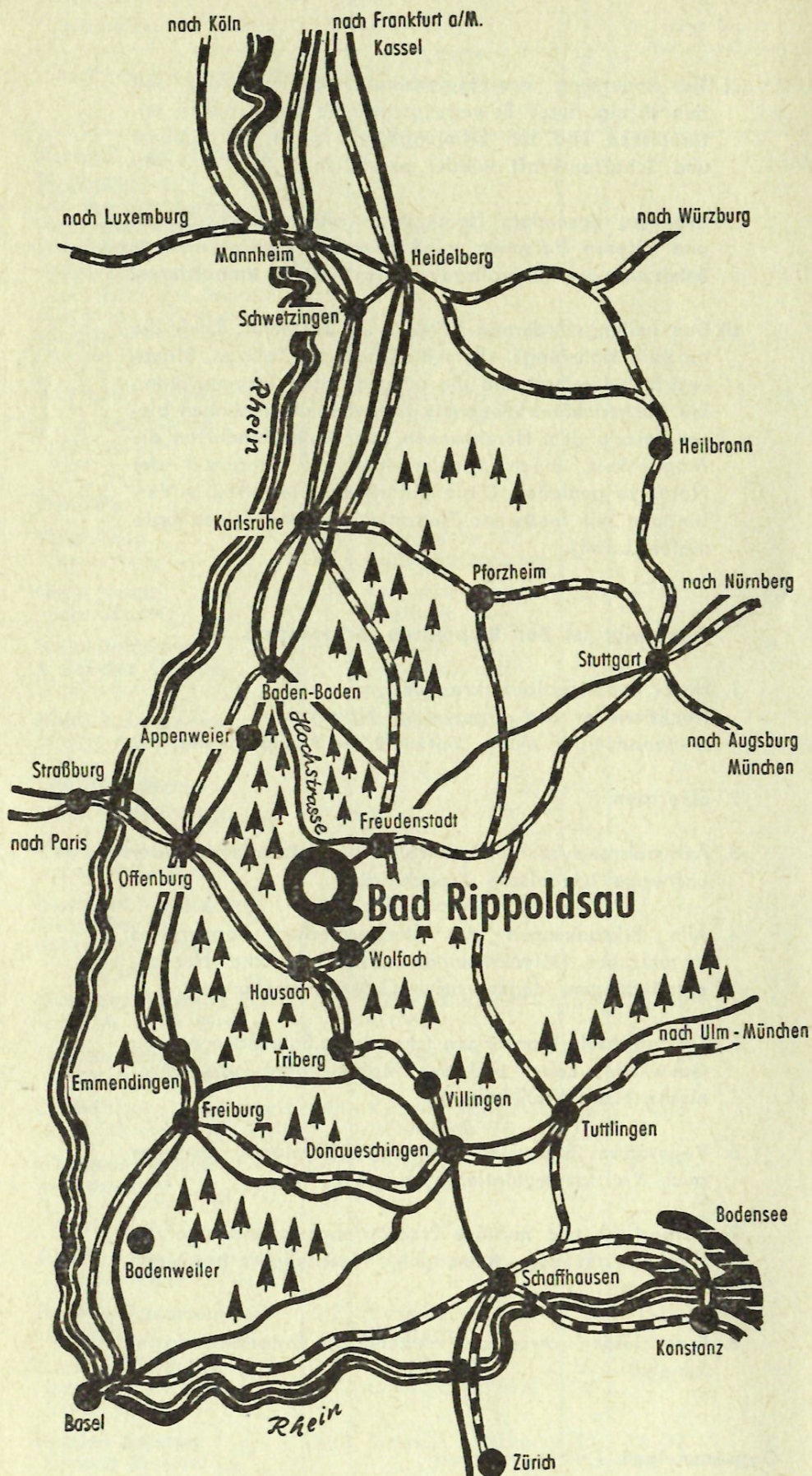

Bad Rippoldsau erreicht man auf folgenden Wegen:

D-Zug-Verbindung über Karlsruhe-Offenburg-Hausach (Wolfach);
 Karlsruhe-Freudenstadt; Stuttgart-Freudenstadt. Von den Endbahnhöfen
 Busverbindung nach Bad Rippoldsau.
 Autobahn: Karlsruhe-Basel, Ausfahrten Achern oder Appenweier zur
 Schwarzwaldhochstraße über Kniebis nach Bad Rippoldsau.
 Mit der Schwarzwaldpost von Baden-Baden, Freiburg.

Bad Rippoldsau

mit Kniebis

600—1000 Meter über dem Meer

bei Freudenstadt

**Das Mineral- und Moorbad des Schwarz-
 waldes für Erkrankungen des Herzens
 und Kreislaufs, der Atmungsorgane,
 Stoffwechsel, Rheuma
 und Frauenleiden**

Heilungsförderndes, nebelfreies Klima
 Mineral- und Moorbäder
 Mineralhallenschwimmbad zur
 Bewegungstherapie

Unterkunfts- Verzeichnis 1968/69

Liste der Ärzte und Kureinrichtungen

Ganzjähriger Kurbetrieb

(Keine Kurmittelabgabe Anfang bis Mitte Dezember)

7624 Bad Rippoldsau

liegt im romantischen Wolfstal am Südhang des Kniebis in einer Höhenlage von 600 bis 1000 Meter in einem nach Süden offenen Tal, vollkommen nebelfrei und windgeschützt. Der Kurort ist zu erreichen von den Bahnstationen Hausach, Wolfach und Freudenstadt, von allen Bahnhöfen besteht mehrmals am Tage gute Busverbindung. Weitere Anreisemöglichkeiten über die Schwarzwaldhochstraße und mit der Schwarzwaldpost von Karlsruhe, Freiburg und dem Bodensee.

Der Kurort liegt an keiner der großen Durchgangsstraßen und gilt daher als eines der verkehrsrühigsten Schwarzwaldtäler.

Das Mineral- und Moorbad Rippoldsau e. V. bildet das örtliche Kurzentrum. Hier befinden sich die Mineralquellen, das ärztlich geleitete Sanatorium Fürstenbau, ein Kindersanatorium und das neu erbaute Kurmittelhaus. Im Kurmittelhaus werden Mineralbäder, Moorbäder aus Schwarzwaldmoor, Moorpackungen, alle Arten von Massagen und Atemheilgymnastik verabreicht; im Erdgeschoß des Kurmittelhauses befindet sich das Mineralhallenschwimmbad (26°—28° C) zur Bewegungstherapie.

Die ortsgebundenen Kurmittel (Mineral- und Moorbäder) werden nur im Kurmittelhaus des Mineral- und Moorbad Rippoldsau e. V. verabreicht.

Die Kureinrichtungen stehen allen Gästen zur Verfügung.

Kurmittel: Natrium-Calcium-Sulfat-Hydrogencarbonat-Säuerlinge für Trink- und Badekuren, Moorbäder, Moorpackungen, alle Arten von Massagen, Krankengymnastik, Atemheilgymnastik, mildes Reizklima.

Kurmittelabgabe nur nach ärztlicher Verordnung.

Die spezifische Wirkung unserer Bäder läßt es dringend anraten, einen ortsansässigen Arzt vor Inanspruchnahme zu konsultieren.

Die Heilanzeigen von Bad Rippoldsau werden bestimmt durch seine Mineralquellen, das Moor und das heilungsfördernde Klima.

a) Die Heilwirkung der Mineralbäder beruht auf dem Gehalt an Kohlensäure, Natrium, Magnesium, Sulfate, Carbonate, Mangan, Eisen, Calcium und anderen Spurenelementen.

Das Heilwasser wird zu Bädern und Trinkkuren benutzt.

b) Das Moor für Bäder und Packungen wird aus Schwarzwaldmoor gewonnen.

c) Die Benutzung des Mineralhallenschwimmbades soll den Erfolg durch Bewegungstherapie bei Kranken unterstützen und bei Erholungsbedürftigen die Lebens- und Schaffenskraft wieder herstellen.

Kranken, besonders Herz- und Kreislaufgeschwächten und älteren Personen wird dringend empfohlen, vor Benützung des Mineralbades einen Arzt zu konsultieren.

d) Das heilungsfördernde Klima wird bestimmt durch die mittlere Höhenlage, die windgeschützte Tallage, Staub- und Nebelfreiheit und die ausgedehnten Tannenwälder. Ein ausgedehntes Wegenetz mit vielen Ruhebänken bietet gerade dem Herzkranken oder Gehbehinderten die Möglichkeit, durch Spaziergänge die Schönheit der Natur zu genießen. Diese natürlichen Heilmittel in Verbindung mit moderner Therapie gewähren einen optimalen Erfolg.

Angezeigt ist Bad Rippoldsau insbesondere für

1. Herz- und Kreislaferkrankungen (funktioneller und organischer Natur)
Gegenanzeige: akute, entzündliche Klappenfehler.
2. Sklerosen.
3. Asthmabronchiale und chronische Entzündungen der Luftwege (chronische Bronchitis).
4. Alle Erkrankungen des rheumatischen Formkreises (chronischer Gelenkrheumatismus, chronische Nervenentzündungen, degenerative Gelenkerkrankungen).
5. Stoffwechselerkrankungen (chronische Entzündungen der Galle, der Leber und des Magen-Darmkanals, chronische Nierenkrankheiten).
6. Vegetative Störungen (vegetative Dystonie, darunter auch Kreislaufregulationsstörungen).
7. Körperliche und nervöse Erschöpfungszustände (vorzeitige Abnützungerscheinungen, Wechseljahre bei Mann und Frau).
8. Frauenleiden (chronische entzündliche Unterleibserkrankungen).

Gegenanzeigen: Geisteskrankheit

Akute Erkrankungen

Infektiöse Tuberkulose

Dekompensierte Herzfehler

Die Kurdauer soll mindestens 4 Wochen betragen.

Name des Betriebes Besitzer oder Inhaber	Telefon	Ortsteil Lage Haus-Nr.	Bettenzahl	Zimmerpreis pro Bett und Nacht mit Frühstück		Frühstück DM	Pensionspreis pro Person und Tag (von 5 Tagen an)		Diät	Fl - Fließend Wasser kalt und warm Z - Zentralheizung B - Bad im Hause Lgw - Liegewiese G - Garage F - Lift	Kurtaxe pro Person je Über- nachtung DM	Ortsplan
				ohne Bad DM	mit Bad DM		ohne Bad DM	mit Bad DM				
Mineral- und Moorbad Rippoldsau e. V. mit den Sanatorien Fürstenbau/Badbau und Gästehäuser Träger Ordensschwester Leit. Arzt des Sanat.: Dr. med. R. Brandner Facharzt für innere Krankheiten	231 232	Kurzentrum Bad	130	9.50/18.50	—	—	23.-/33.-	—	alle Diät- formen nach ärztlicher Verordnung Gütezei- chen für Diätver- pflung	Fl Z B Lgw Balkon F G Kurmittelhaus Mineral-Hallenbad Heilquellen, Trinkhalle Kaffeeterrasse	—	13 +
(Preismäßigung vom 15. 10. - 14. 2.)												
Kurhaus Klösterle Ordensschwester vom heiligen Vinz. v. Paul	228	Ortsmittelpunkt Klösterle	48	11.-/18.-	22.-/26.-	—	24.-/32.-	35.-/42.-	alle Diät- formen nach ärztlicher Verordnung	Fl Z B Lgw F med. Bäder und Kneippwendungen Zimmertelefon	—	20
Hotels												
Villa Anna Tewesmeier	241	Obertal Nr. 82 Nähe Kurzentrum	30	15.-/17.-	—	—	23.-/27.-	—	Nach Ver- einbarung	Weinklausen Fl Z B Lgw Balkon G ruhige Lage, eigener Park	—	19
Hotel Kranz Belz-Günter	225	Ortsmittelpunkt Klösterle	50	16.-/20.-	22.-/28.-	—	28.-/34.-	36.-/44.-	Nach Ver- einbarung	Fl Z B Lgw Balkon G Ter- rasse, geh. Hallenb., Freib.	—	24
Hotel-Restaurant z. Letzten G'stehr Emil Leuthner	214	Untertal vor Burgbach	25	14.-/17.-	18.-	—	26.-/29.-	31.-	Nach Ver- einbarung	Fl Z B Lgw Balkon G Kaffeeterrasse, ADAC-Hotel	—	26
Hotel Rosengarten Heinz Manske	236	Kurzentrum Bad	30	14.-	—	—	22.-/26.-	—	Nach Ver- einbarung	Fl Z B Lgw beim Kurzentrum Kaffeeterrasse	—	12
(Preismäßigung vom 15. 1. - 15. 3.)												
Gaststätten und Pensionen												
Gasthaus-Pension Berghof Hans Heitmann	254	Holzwald Nr. 153	18	11.-/16.-	—	—	—	—	—	Fl Ofenh. B Lgw Balkon G ruhige Lage am Wald	—	11
Gasthaus-Pension und Metzgerei Holzwälder Höhe O. Gerig	210	Holzwald Nr. 148	20	12.-/13.-	14.-	—	21.-/22.-	23.-	Nach Ver- einbarung	Fl Z B Lgw Balkon G Nähe des Skigebietes	—	9
Gasthaus Klösterle Hof Frau A. Klein Wwe.	215	Ortsmittelpunkt Klösterle	26	15.-/16.-	—	—	19.-/23.-	—	Nach Ver- einbarung	Fl Z B Lgw G Speiserestaurant	—	23
Pension Leber K. Leber, Küchenchef	237	Holzwald	15	12.-/13.-	—	—	21.-/24.-	—	—	Fl Z B Lgw G Terrasse	—	10
Café-Pension Moosgrund Fam. Schmid, Vorw. 07442	140	Kniebis, Eichelbach Höhenlage 900 m	8	10.50	—	—	Halbpension		—	Fl Z B Lgw G inmitten des Skigebietes	—	3
Gasthaus-Pension Schwarzwald L. u. A. Schmelzle Vorw. 07442	292	Kniebis Höhenlage 900 m	16	10.-/11.-	—	—	19.50	—	—	Fl Z B Lgw Balkon G inmitten des Skigebietes	—	5
Gasthof Vor Seebach Geschw. Künstle-Fischer	216	Vor Seebach	30	11.50/13.50	—	—	19.50/22.50	—	—	Fl Z B Lgw G Forellen- fischerei, Bushaltestelle	—	27
Pension Terrassen-Café Ph. Schmid	217	Ortsmittelpunkt Klösterle	9	11.-/12.-	—	—	20.-/22.-	—	—	Fl Z B Lgw Balkon G Café	—	22
Pension Waldblick Inge u. Ruth Finkbeiner Vorw. 07442	387	Kniebis Höhenlage 900 m	30	10.50/12.-	—	—	19.50/22.50	—	—	Fl Z B Lgw Balkon G inmitten des Skigebietes	—	4
Pension Semmel Christa Semmel	266	Ortsteil Althaus	20	14.-/17.-	18.-	—	21.-/27.-	29.-	Nach Ver- einbarung	Fl Z B Lgw G Café - Nähe der Bäder	—	16
Fremdenheime ohne Pension												
Nettopreis **)												
Gästehaus Dieterle A. Dieterle	261	Untertal Nr. 35	12	4.-/5.-	—	2.20	—	—	—	Fl Z B Lgw Balkon G Küchenbenützung	—	25
Gästehaus Obertal H. u. Ch. Renk	267	Althaus 92c α. d. Promenade	14	6.-/9.-	—	2.75	—	—	—	Fl Z B Lgw G Terrasse, ruhige Lage Nähe der Bäder	—	17
Haus Renate Ltg.: Frau E. Jancke	257	Ortsteil Althaus Nr. 95g	22	7.50/9.-	—	2.50	—	—	—	Fl Z B Lgw G ruhige Lage, Nähe d. Bäder	—	15

*) Der Inklusivpreis enthält: Preis für Zimmer mit Frühstück bzw. Vollpension, Bedienungsgeld, Heizungszuschlag, Kurtaxe und Mehrwertsteuer.

**) Zum Nettopreis kommen: Bedienungsgeld, Heizung, Kurtaxe Mehrwertsteuer.

Fremdenheime

Besitzer oder Inhaber Name des Betriebes	Telefon	Ortsteil Lage Haus-Nr.	Bettenzahl	Zimmerpreis pro Bett und Nacht		Frühstück DM	Pensionspreis pro Person und Tag (von 5 Tagen an)		Diät	Fl - Fließend Wasser kalt und warm Z - Zentralheizung B - Bad im Hause Lgw - Liegewiese G - Garage F - Lift	Kurtaxe pro Person je Über- nachtung DM	Ortsplan
				ohne Bad DM	mit Bad DM		ohne Bad DM	mit Bad DM				
Haus Schöneberg Frau E. Jancke	257	Nr. 95h	12	6.50/8.-	—	2.50	—	—	—	Fl Z B Lgw ruhige Lage, Nähe d. Bäder	—40	15
Gästehaus Schmid Anna Schmid	206	Althaus Nr. 92e, a. d. Promenade	11	6.-/8.50	—	2.50	—	—	—	Fl Z B Lgw G Balkon ruhige Lage, Nähe d. Bäder	—40	18
Gästehaus Talblick Gisela Schmitz Vorwahl 07442	109	Kniebis Nr. 293	13	6.—	—	2.50	—	—	—	Waldnähe, Skigebiet, Fl Z B G Lgw Zu RL Höhe 900 m	—25	7

10 % Bedienungszuschlag

Privatzimmer

Name des Besitzers, Ortsteil und Hausnummer	Telefon	Einbettzimmer	Zweib.-Zimmer	Preis pro Bett und Nacht		Frühstück DM	W - fl. Wasser k - kalt w - warm Z - Zentralheiz. Of - Ofenheizung B - Ba im Hause G - Garage	Lgw - Liegewiese Zu - Zufahrt zum Haus RL - Ruhige Lage	Kurtaxe pro Person je Über- nachtung DM	Bemerkungen	Ortsplan
				von DM	bis DM						
Armbruster, Josef , Holzwald 131			1	3.20		2.20	W k Of	Lgw Zu RL	—25	Ruhige Sonnenlage	D 5
Bächle, Walter , Holzwald 170		1	2	3.50	4.—	2.—	W k Of	Lgw Zu Parkpl.	—25	Besonders ruhige Sonnen- lage, Skigebiet, Skilift	B 4
Beck, Eugen , Holzwald 134			1	4.—		2.—	W k Of	Lgw Zu	—25	Ruhige Sonnenlage	D 5
Decker, Emil , Kniebis 248			1	5.—		2.—	W kw Z	Lgw Balkon Zu	—25	Ruhige Sonnenlage, Waldnähe, Skigebiet	D 2
Decker, Klara , Kniebis 218			1	4.—		2.—	W k Of G	Lgw Zu RL	—25	Sonnenlage, Nähe Frei- bad, Skigebiet	C 1
Decker, Josef , Kniebis 206			2	5.50		2.—	W kw Z B	Lgw Balkon Zu	—25	Ruhige Sonnenlage, Skigebiet	C 1
Decker, Walter , Kniebis 248a			2	5.—		2.—	W kw Z	Lgw Balkon Zu	—25	Ruhige Sonnenlage, Waldnähe, Skigebiet	D 2
Haus Dieterle, Berta , Kniebis 283, Vorw. 07442	149		2	5.50		2.50	W kw Z B G	Lgw Balkon Zu	—25	Ruhige Sonnenlage, Waldnähe, Skigebiet	D 2
Dieterle, Else , Bad 110		1	1	4.50		2.50	W kw Of	Lgw Zu	—40	Bei den Bädern	F 7
Finkbeiner, Wilhelm , Untertal 34			1	4.—		2.—	W k	Lgw Zu	—25	Sonnenlage am Wald	G 10
Frivaldszky v., Anneliese , Klösterle 46		1	1	5.—	5.50	2.50	W kw Z B	Lgw Zu RL	—40	Ortsmitte, Nähe Freibad	H 9
Gebelo, Karl , Kniebis 274			2	3.50	4.—	2.—	W k	Lgw Balkon Zu	—25	Ruhige Sonnenlage, Skigebiet	D 2
Gebelo, Otto , Holzwald 138			2	4.—	4.50	2.—	W k Of B	Lgw Zu RL	—25	Sonnige Hanglage	C 5
Giebl, Ludwig , Untertal 40			2	4.—		2.—	W k	Lgw Zu RL	—25	Sonnige Lage am Wald	G 9
Giebl, Rita , Untertal 33			2	5.—		2.—	W k	Lgw Zu RL	—25	Sonnige Lage am Wald	G 9
Harter, Albert , Holzwald 120		1	1	4.—		2.20	W kw Terrasse	Lgw Zu Parkpl. RL	—25	Sonnige Hanglage	E 5
Hermann, Auguste , Reichenbach 69a			2	4.50	5.—	2.—	W kw Z B G	Lgw Zu RL	—25	Sonnenlage am Wald	H 7
Hermann, Erika , Holzwald 122		1	1	4.—		2.—	W kw Of	Lgw RL Terrasse	—25	Sonnige Hanglage	E 5
Hermann, Franz , Klösterle 80a			3	3.50		2.—	W k Of B	Lgw Zu RL	—40	Sonnenlage, Ortsmitte	G 8
Hermann, Genoveva , Reichenbach 70			2	4.50	5.—	2.—	W k Of	Lgw Terrasse RL	—25	Sonnige Hanglage am Wald	H 7
Hermann, Helene , Untertal 36			1	3.50		2.—	W k	Lgw Zu	—25	Lage am Wald	G 10
Hermann, Luise , Bad 101			2	4.50		2.—	W kw Of	Lgw RL	—40	Sonnige Hanglage beim Bad	F 7
Huber, Hermann , Althaus 92b		2	3	4.—	5.—	2.25	W kw Z B G	Lgw Zu RL	—40	Nähe der Bäder	F 8
Hug, Luitgard , Althaus 92a	253	1	3	4.80		2.20	W kw Z B G	Lgw Zu RL	—40	Nähe der Bäder	F 8

Obige Preise gelten bei einem Mindestaufenthalt ab 5 Übernachtungen % = 10 Prozent Bedienungszuschlag

Privatzimmer

Name des Besitzers, Ortsteil und Hausnummer	Telefon	Einbettzimmer	Zweib.-Zimmer	Preis pro Bett und Nacht		Frühstück DM	W - fl. Wasser k - kalt w - warm Z - Zentralheiz. Of - Ofenheizung B - Bad im Hause G - Garage	Lgw - Liegewiese Zu - Zufahrt zum Haus RL - Ruhige Lage	Kurtaxe pro Person je Über- nachtung DM	Bemerkungen	Ortsplan
				von DM	bis DM						
Kugel, Hedwig , Obertal 88	219	3	1	4.—	6.—	2.50	W kw Z G	Lgw Zu %	—40	Großer parkartiger Garten Nähe der Bäder	G 8
Kummer, Anna , Reichenbach 61 (Haus Waldblick)	264	3	2	3.50	4.50	2.—	W kw Z Dusche	Lgw Zu RL	—25	Sonnige Lage	H 8
Maler, August , Holzwald 149			2	3.—	3.50	2.—	W k Of B G	Lgw Zu RL	—25	Sonnige Lage am Wald	C 5
Maler, Maria , Althaus 92d	203	1	3	5.—	6.—	2.50	W kw Z B G	Lgw Zu RL	—40	Nähe der Bäder	F 8
Maler, Anna , Holzwald 162	268	4	3	4.—	5.—	2.—	W kw Z B Dusche	Lgw Balk. Zu RL	—25	Sonnenlage, Waldnähe Skigebiet, Skilift	B 4
Müller, Adolf , Burgbach 27		1	1	3.—	4.50	2.50	W k Of B	Lgw Zu RL	—25	Sonnige Lage am Wald	H 11
Müller, Albrecht , Klösterle 52			2			2.—	W kw	Lgw Zu	—40	Zentrale Ortslage, Nähe Freibad	G 8
Müller, Marianne , Althaus 96		1	1	4.—		2.—	W kw Z B	Lgw Zu RL	—40	Sonnenlage, Nähe Bäder	F 8
Müller, Otto , Burgbach 22	270		3	4.50		2.—	W kw	Lgw Zu RL	—25	Sonnenlage am Wald	G 11
Müller, Robert , Untertal 19			2	3.50		2.—	W kw Of B G	Lgw Zu	—25	Waldnähe, Terrasse	F 11
Müller, Wilhelm , Untertal 18		1	2	4.—	5.—	2.—	W kw Z B G	Lgw Zu	—25	Waldnähe, Terrasse	F 11
Müller, Xaver , Burgbach 26			2	3.50		2.50	W k B	Lgw Zu RL	—25	Sonnenlage am Wald	H 11
Nieckau, Dorothea , Klösterl. 80c	233	2	2	6.—	7.—	—	W kw Z B	Zu	—40	Ortsmitte, Nähe Freibad	G 8
Nock, Klara , Holzwald 163		1	2	4.—		2.—	W k Of	Lgw Zu RL	—25	Sonnige Hanglage, Skigebiet, Balkon	B 4
Rauber, Hermann , Althaus 95f		2	1	4.—		2.20	W kw Z	Lgw Zu RL	—40	Sonnenlage am Wald Nähe der Bäder	F 8
Schillinger, Lina , Obertal 83	240		2	4.50		2.—	W kw Of	Lgw Zu	—40	Sonnenterrasse	G 8
Schmid, Albert , Reichenbach 64			1	3.50		2.20	W kw Of	Lgw Zu RL	—25	Sonnige Lage	H 7
Schmid, Andreas , Reichenbach 64			1	4.—		2.—	W kw Of	Lgw Zu RL	—25	Sonnige Lage	H 7
Schmid, Anna , Obertal 90		1	1	4.—	4.50	2.—	W k Of	Lgw RL	—40	Sonnige Hanglage am Wald	G 7
Schmid, August , Kniebis 230			2	5.—	6.—	2.—	W kw Z	Lgw Zu RL	—25	Sonnenlage, Waldnähe	C 1
Schmid, Bernhard , Althaus 92 G			2	5.—		2.—	W kw B Z G	Lgw Zu RL Balkon	—25	Nähe der Bäder	F 8
Schmid, Meinrad , Bad 118			2	5.—		2.—	W kw Of	Lgw Zu	—40	Lage am Wald Nähe der Bäder	E 6
Schmid, Cäcilie , Kniebis 235		1	1	5.—		2.—	W kw Of	Lgw Zu	—25	Sonnige Lage, Höhe 900 m Skigebiet	D 2
Schmid, Edeltrud , Reichenbach 68a			2	4.—		2.—	W k Z	Lgw Zu RL	—25	Sonnenlage am Wald	H 7
Schmid, Emil , Holzwald 150			2	3.50		2.—	W k G	Lgw RL	—25	Hanglage, Waldnähe	C 6
Schmid, Felix , Holzwald 135			2	3.50		2.—	W kw Of	Lgw Zu RL	—25	Sonnige Hanglage	D 5
Schmid, Franz , Reichenbach 70a			1	4.50		2.20	W kw Z B G	Lgw Zu RL	—25	Sonnenlage am Wald	H 7
Schmid, Gottfried , Reichenbach 71			1	4.—		2.—	W kw Of B	Lgw Zu RL	—25	Außerhalb gelegen am Wald	H 7
Schmid, Hilde , Reichenbach 69	204	1	1	4.50		2.50	W k Of	Lgw Zu	—25	Sonnige Lage am Wald	H 7
Schmid, Karl , Burgbach 23			1	4.50		2.—	W kw Z	Lgw Zu RL	—25	Sonnenlage am Wald	H 11
Schmid, Karl , Althaus 95k			2	4.50		2.—	W kw Z	Lgw Zu RL	—40	Sonnenlage, Nähe d. Bäder	F 8
Schmid, Karl , Holzwald 151	221		1	3.50		2.—	W k Of B	Lgw Zu RL	—25	Von Wald umgeben	C 6
Schmid, Otto , Holzwald 133			2	3.—		2.—	W kw Z B	Lgw Zu	—25	Sonnige Lage	D 5
Schmid, Rita , Bad 103		1	1	4.50	5.—	2.20	W kw Z B	Lgw Zu RL	—40	Direkt bei den Bädern	F 7
Schmid, Rudolf , Althaus 92d			1	5.—		2.50	W kw Z	Lgw Zu RL	—40	Nähe der Bäder	F 8
Schmider, Helene , Reichenbach 56	230	1	1	4.50		2.—	W kw Of B G	Lgw Zu	—40	Nähe Freibad	H 8
Schmider, Robert , Holzwald 143		1	1	3.—		2.—	W kw Of B G	Lgw Zu	—25	Waldnähe	C 5

Obige Preise gelten bei einem Mindestaufenthalt ab 5 Übernachtungen % = 10 Prozent Bedienungszuschlag

Privatzimmer

Name des Besitzers, Ortsteil und Hausnummer	Telefon	Einbettzimmer	Zweib.-Zimmer	Preis pro Bett und Nacht		Frühstück DM	W - fl. Wasser k - kalt w - warm Z - Zentralheiz. Of - Ofenheizung B - Bad im Hause G - Garage	Lgw - Liegewiese Zu - Zufahrt zum Haus RL - Ruhige Lage	Kurtaxe pro Person je Über- nachtung DM	Bemerkungen	Ortsplan
				von DM	bis DM						
Schoch, Alfons , Holzwald 137			2	3.50		2.—	W k Of G	Lgw Zu RL	—25	Sonnige Hanglage	D 4
Schoch, Franz , Untertal 13			2	3.50		2.—	W kw Of G	Lgw Zu	—25	Terrasse	F 12
Schoch, Anton , Holzwald 164			2	3.50	4.—	2.—	W k B Of	Lgw Zu RL	—25	Sonnige Hanglage beim Skilift	B 4
Schoch, Albert , Holzwald 142			1	4.—		2.—	W k	Lgw Zu RL	—25	Lage am Wald	D 5
Schmieder, Angelika , Obertal 100		1	1	4.50	5.—	2.50	W kw Of	Lgw Balkon Zu	—40	Nähe der Bäder	F 7
Schmieder, Gertrud , Obertal 89	223		6	3.50	5.—	2.50	W kw Z B	Lgw Zu	—40	Küchenbenützung Nähe der Bäder	G 8
Schweikart, Hans , Holzwald 155			2	3.50		2.—	W k Of B	Lgw Zu RL	—25	Sonnige Lage am Wald	C 5
Späth, Helene , Reichenbach 53		2	2	4.50		2.—	W kw	Lgw Zu	—40	Ortsmitte, beim Freischwimmbad	H 8
Stamm, Anneliese , Kniebis 283 Vorwahl 07442	149	1	1	5.50		2.50	W kw Z B G	Lgw Zu	—25	Ruhige Sonnenlage, Waldnähe, Skigebiet	D 2
Welle, Adolf , Reichenbach 66			1	3.50		2.—	W Of	Lgw Zu RL	—25	Sonnige Lage	H 7
Welle, Alfred , Kniebis 253		1	2	5.—		2.—	W kw Z G	Lgw Zu RL	—25	Sonnige Lage, Höhe 900 m Skigebiet	E 2
Welle, Franz , Kniebis Nr. 241		2	2	4.50		2.—	W kw Z B	Lgw Zu RL	—25	Sonnige Lage in 900 m, Skigebiet	D 2
Wolfinger, Christel , Althaus 95b Haus Waldfrieden		1	2	4.—	4.50	2.25	W kw Z	Lgw Zu RL	—40	Sonnenlage, Nähe d. Bäder	F 8
Zibis, Georg , Althaus 95a	251	2	1	6.—	7.—		W kw Z B	Lgw Zu RL	—40	Nähe der Bäder Frühstück kann selbst bereitet werden	F 8

Ferienwohnungen

Frau G. v. Rauchhaupt 7291 Kniebis-Eichelbach Nr. 297 Vorwahl 07442	138			Mehrere Ferienwohnungen bestehend aus Doppel- und Einzelzimmer mit Kochnische, Bad und WC — Tagesmietpreis für Zimmer mit Bad DM 20.— bis DM 22.—, ohne Bad DM 16.—. Einbettzimmer ohne Bad mit Kochnische — Tagesmietpreis DM 8.— Gesamtbettanzahl 7 alle Zimmer mit Balkon. Ferienwohnungen kompl. eingerichtet incl. Bettwäsche. Mindestmietdauer außerhalb Sommersaison zwei Wochen sonst 3-4 Wochen. Sonderprospekt.					—25	FI Z B Zu RL G inmitten Skigebiet Sonnige Lage am Wald Nähe Freibad	2
Haus Reiche Ludwig Reiche 7291 Kniebis Nr. 292 Vorwahl 07442	141			Zwei komplette Ferienwohnungen, behaglich, modern, für je vier Personen — großes Wohnzimmer, Schlafzimmer, Küche, Bad — Tagesmiete 30.— bis 40.— DM. Zusatzzimmer (1 Einzelzimmer und 1 Doppelzimmer), großer Diele, Spielzimmer, Terrasse. — Sonderprospekt.					—25	FI Z B RL Lgw Südlage am Wald, Skigebiet, Fernsicht	6
Schmid, Else , Klösterle 76 (Ortsmitte)	239	9 Betten		3 Appartement für 2 - 4 Personen. Preis je Appartement 15.— bis 18.— DM je Tag. (Sonderprospekt anfordern)					—40	FI Z B Wohnküche (Kochnische)	21
Ullrich, Georg 7291 Kniebis-Rimbach Nr. 298 - Vorwahl 07442	102			Abgeschlossene Ferienwohnung bis vier Personen. Wohn- und Schlafzimmer mit Bad und WC. Tagesmietpreis: für 2 Personen mit Frühstück a) DM 10.—; ab 3 Personen mit Frühstück a) DM 8.50, Kinder bis 14 Jahre a) DM 6.50. Auf Wunsch kann kompl. eingerichtete Küche gemietet werden, Mietpreis pro Person je Tag DM 1.—					—25	FI Z B Lgw Sonnenlage inmitten Skigebiet	E 2

Obige Preise gelten bei einem Mindestaufenthalt ab 5 Übernachtungen

Wissenswertes für den Kurgast

Kurverwaltung der Gemeinde Bad Rippoldsau:
Rathaus, 1. Stock, Telefon 07440/262 und 235

Kurdirektor: Bürgermeister A. Schoch, Tel. 235

Kurgeschäftsführer: W. Schmid, Tel. 262

Geschäftszeiten: Montag—Freitag von 8—12 Uhr und von 14—18 Uhr,
Zimmernachweis, Fahrplanauskünfte, Fahr- und Platzkartenbestellung.

Kur- und Bäderverwaltung GmbH: Mineral- und Moorbad Rippoldsau e. V.,
Tel. 07440/231 und 232.

Anerkannt: Mineral- und Moorbad Rippoldsau e. V., Mitglied des
Dt. Bäderverbandes.

Ärzte: Dr. med. R. Brandner, Facharzt für innere Medizin, leitender Arzt
des Sanatoriums Fürstenbau, Tel. 252

Dr. H. Nieckau, prakt. Arzt und Badearzt, Tel. 233

Dr. med. Rische, leitende Ärztin des Kindersanatoriums Sommerberg

AOK-Mitglieder: werden nur auf Badearztschein behandelt
(sonst. Privatgebühren nach der Adgo)

Apotheken: In Freudenstadt und Wolfach. Rezepte werden in kürzester
Zeit besorgt.

Atemheiligymnastik: Siehe Kurmittelverzeichnis.

Ausflugsfahrten: werden nach allen Richtungen laufend durchgeführt. Sonderprospekte anfordern.

Autobusverbindungen: mehrmals täglich nach Freudenstadt (15 km) und Wolfach—Hausach (22 km). Während des Sommerfahrplans mit der Schwarzwaldpost nach Freiburg und Baden-Baden. Freudenstadt—Bad Rippoldsau (Privatbuslinie). Bitte Fahrpläne anfordern.

Bahnhöfe: 1. Freudenstadt Hbf und Stadtbahnhof. Reisende aus Richtung Karlsruhe Aussteigebahnhof Stadtbahnhof, aus Richtung Stuttgart Hbf. Bitte Reisegepäck an den Aussteigebahnhof adressieren. — 2. Wolfach—Hausach, Bahnverbindungen in Richtung Konstanz und Offenburg—Karlsruhe. Von der D-Zug-Station Hausach verkehren ganzjährig Kurswagen.

Banken: Bezirkssparkasse Wolfach und Bankhaus Faißt aus Wolfach halten Kassenstunden in Bad Rippoldsau. Bankhaus Faißt: montags von 14 bis 16 Uhr im Hause der Firma Huber & Co. (im Kurzentrum Bad). Bezirkssparkasse Wolfach: dienstags, donnerstags von 14 bis 17 Uhr, samstags 8.00 bis 11.30 im Rathaus, 1. Stock. Ab Juni im neuen Kassengebäude; Montag - Donnerstag 14.00 bis 17.00 Uhr, Freitag 14.00 bis 18.00 Uhr. — Devisentausch möglich.

Beihilfefähig: Bad Rippoldsau ist als beihilfefähig anerkannt. Die Sanatorien Fürstenbau/Badbau sind nach Nr. 5 Ziff. 3 Abs. 3 der Beihilfavorschriften anerkannt.

Bewegungstherapie: im Mineralhallenschwimmbad 26—28° C, Verabreichung von Mineral- und Moorbädern im Kurmittelhaus.

Bürgermeisteramt: Ortsmittelpunkt Klösterle, Tel. 07440/235

Devisen- und Geldwechsel: siehe Banken.

Diät: nach ärztlicher Verordnung im Mineral- und Moorbad Rippoldsau e. V. anerkannter Diätbetrieb (Diätgütezeichen) und dem Kurhaus Klösterle, in den übrigen Häusern nach Vereinbarung.

Einkaufsmöglichkeiten: Mehrere Geschäfte halten die von den Kurgästen zumeist verlangten Waren in reicher Auswahl vorrätig.

Einwohnerzahl: 1343

Fahrkarten und Fahrplanauskünfte: Kurverwaltung, Tel. 262

Flugplatz: nächster Flugplatz ist Stuttgart (87 km)

Friseur: im Kurzentrum Bad und an der Hauptstraße

Fundbüro: im Rathaus, 1. Stock, Tel. 235

Gepäckbeförderung:
Durchgehende Gepäckbeförderung Schiene—Kraftpost mit Übergangsbahnhof Wolfach
Reisegepäck kann auch dann nach Bf Wolfach aufgegeben werden, wenn Anreise über Freudenstadt erfolgt. Gepäckausgabe und Annahme: Postamt Bad Rippoldsau. (Je Gepäckstück 20 kg.)

Gottesdienste: täglich in der katholischen Pfarr- und Wallfahrtskirche im Ortsmittelpunkt Klösterle und in der Kniebiskapelle, sonntags mehrere Gottesdienste. Evangelischer Gottesdienst im Pfarrsaal Klösterle alle 14 Tage; bitte Anschläge beachten.

Kindersanatorium: Über das Kindersanatorium Sommerberg können Sonderprospekte angefordert werden.

Kneippanwendungen: im Kurhaus Klösterle, Ortsmitte. Betriebspause Anfang November bis Mitte Dezember.

Krankenhaus: im Falle der Notwendigkeit in Freudenstadt und Wolfach.

Kurtaxe: in den Innenbezirken DM 0,40 je Übernachtung, in den Außenbezirken DM 0,25

Kurtaxeermäßigung: vom 1. Januar bis 31. März und 1. November bis 31. Dezember, Innenbezirke DM 0,30, Außenbezirke DM 0,20

Kurtaxefrei sind: Kinder unter 14 Jahre

Ärzte, auch Zahnärzte mit Familienangehörigen, Schwestern im Beruf und begleitende Dienerschaft, erblindete Personen mit Begleitperson alle Personen vom Beginn der sechsten Woche ab (ab 36. Tag) Verwandtenbesuche soweit diese nicht gegen Entgelt untergebracht sind.

Zelter und Personen die in Massenquartieren untergebracht sind.

Kurzeit ganzjährig: Betriebspause von Anfang bis Mitte Dezember, während dieser Zeit keine Kurmittelabgabe u. Schließung des Hallenbades.

Leseraum: In der Brunnenhalle liegen Tageszeitungen und Zeitschriften aus.

Mahlzeiten: für Gäste, welche in Privatquartieren wohnen, besteht die Möglichkeit, in den zahlreichen Gaststätten und Hotels die Hauptmahlzeiten einzunehmen. Pauschalvereinbarungen sind möglich.

Massagen: Alle Arten von Massagen, insbesondere Bindegewebs- und Unterwassermassage, Atemheiligymnastik und Krankengymnastik, Fußpflege werden im Kurmittelhaus abgegeben. Ferner im Kurhaus Klösterle Massagen, Kosmetik und Fußpflege.

Mineralbäder: nur im Kurmittelhaus.

Moorbäder: und Moorpackungen zwecks Durchführung von Moor-Badekuren in den Monaten Dezember bis Anfang Januar bitte Auskunft der Kur- und Bäderverwaltung GmbH. einholen.

Mineralhallenschwimmbad: ganzjährig geöffnet. Temperatur 26—28° C. Kranken und älteren Menschen wird angeraten, vorher einen Arzt zu konsultieren.

Nebelfrei: Bad Rippoldsau ist nebelfrei

Pensionspreise: sind aus dem Unterkunftsverzeichnis ersichtlich, auf die Nettopreise kommt ein 10prozentiger Bedienungszuschlag (Heizung, Kurtaxe und Mehrwertsteuer). Preisänderungen bleiben vorbehalten.

Postamt: im Kurzentrum Bad mit öffentlicher Fernsprechkabine, Haltestelle aller Omnibusse.

Privatpatienten: Arztgebühren nach der Adgo. Zweckmäßigerweise fragen Privatpatienten vor Antritt der Kur, betreffs Zuwendungen, bei ihrer Kasse an. Sollten Heilkosten von der Steuer abgesetzt werden, ist ein amtsärztliches Attest über die Notwendigkeit der Kur einzuholen.

Skisport: Im Winter bietet Bad Rippoldsau gute Skisportmöglichkeiten. Skikurse für Anfänger und Fortgeschrittene, Skiwanderungen, Wettkämpfe und Meisterschaften werden alljährlich ausgetragen, Skiverleih,

Skilift. Skischule auch für Kinder.

Schwimmen: Außer dem Mineralhallenschwimmbad (26—28° C) im Kurmittelhaus befindet sich beim Hotel Kranz im Ortsmittelpunkt noch ein Freischwimmbad.

Spiel: Ein Kleingolfplatz mit 12 Bahnen befindet sich im Ortsmittelpunkt Klösterle.

Taxi, Mietwagen und Ausflugsverkehr: C. Gebele, Klösterle Nr. 46, Tel. 260

Theater: Gelegenheit zum Besuch des Freudenstädter Kurtheaters ist geboten (Sonderfahrten).

Trinkkuren: mit den Heilwässern der Josef- und Wenzelquelle werden in der Brunnenhalle durchgeführt. Brunnenabfüllung und Versand durch die Firma Rippoldsauer Mineralquellen Huber & Co., Tel. 246.

Unterhaltung: Ein kleines Veranstaltungsprogramm bietet den Gästen Unterhaltung. Kurkonzerte werden durch die örtliche Blasmusik von Zeit zu Zeit veranstaltet. Im nahen Freudenstadt werden kulturelle Veranstaltungen jeglicher Art geboten, bei genügender Beteiligung werden Sonderfahrten durchgeführt.

Unterkünfte: Über freie Unterkünfte gibt die Kurverwaltung der Gemeinde Auskunft. Eine direkte Empfehlung oder Vermittlung einzelner Häuser kann jedoch aus wettbewerbsrechtlichen Gründen nicht erfolgen.

Wanderungen: unter Führung werden wöchentlich durchgeführt, ein weites Netz gepflegter Spazierwege steht den Gästen zur Verfügung. Die schönsten Ausflugsziele der Umgebung sind: Glaswaldsee (846 m), 2 Stunden; Kastelstein (825 m), 1 Stunde; Burgbachfelsen mit Wasserfall (556 m), 1 Stunde; Kniebis (910 m), 1 1/2 Stunden.

Wassertretstelle: beim Kurhaus Klösterle

Zahnarzt: Karlheinz Danz aus Wolfach behandelt zweimal in der Woche (mittwochs und samstags) in Bad Rippoldsau im Hause Dr. Nieckau, Klösterle 80c.

Rechte und Pflichten aus dem Gastaufnahmevertrag

Geschäftsbedingungen im Hotelgewerbe

Herausgegeben von der Fachgruppe Hotels und verwandte Betriebe
im Deutschen Hotel- und Gaststättenverband e. V. (DEHOGA)

1. Der Gastaufnahmevertrag ist abgeschlossen, sobald das Zimmer bestellt und zugesagt oder, falls eine Zusage aus Zeitgründen nicht mehr möglich war, bereitgestellt worden ist.
2. Der Abschluß des Gastaufnahmevertrages verpflichtet die Vertragspartner zur Erfüllung des Vertrages, gleichgültig, auf welche Dauer der Vertrag abgeschlossen ist.
3. Der Gastwirt (Hotelier) ist verpflichtet, bei Nichtbereitstellung des Zimmers dem Gast Schadenersatz zu leisten.
4. a) Der Gast ist verpflichtet, bei Nichtinanspruchnahme der vertraglichen Leistungen den vereinbarten oder betriebsüblichen Preis zu bezahlen, abzüglich der vom Gastwirt ersparten Aufwendungen.
b) Die Einsparungen betragen nach Erfahrungssätzen bei der Übernachtung 20 Prozent des Übernachtungspreises, bei der Pensionsvereinbarung (Zimmer mit Verpflegung) 40 Prozent des Pensionspreises.
c) Der Gast hat das Bedienungsgeld in betriebsüblicher Höhe auf den ermäßigten Betrag zu bezahlen auf Grund der tarifvertraglichen Verpflichtungen des Gastwirts (Hoteliers).
5. a) Der Gastwirt ist nach Treu und Glauben gehalten, nicht in Anspruch genommene Zimmer nach Möglichkeit anderweitig zu vergeben, um Ausfälle zu vermeiden.
b) Bis zur anderweitigen Vergabung des Zimmers hat der Gast für die Dauer des Vertrages den nach Ziff. 4 errechneten Betrag zu bezahlen.
6. Ausschließlicher Gerichtsstand ist der Betriebsort.

Ortsplan

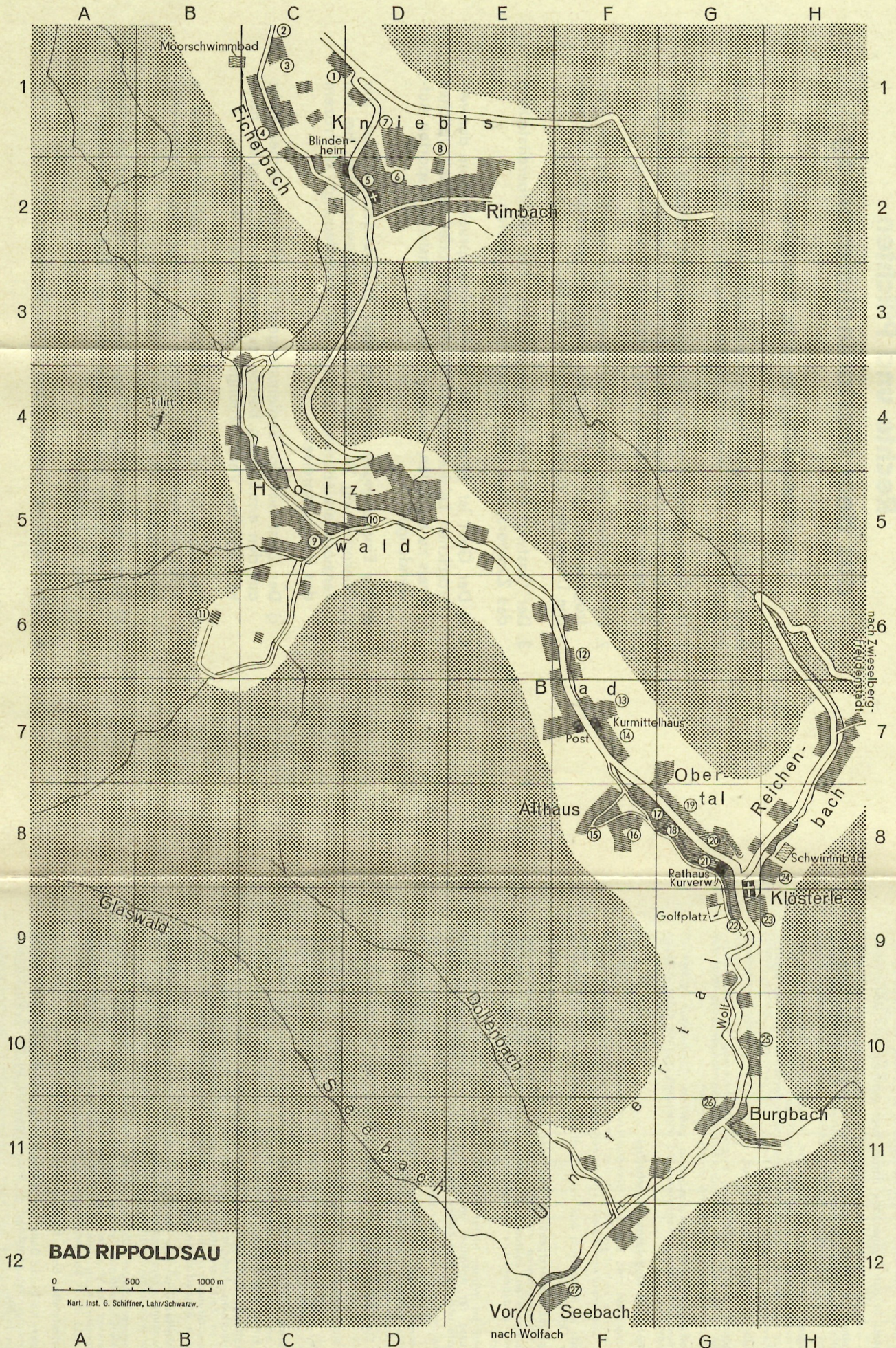

- 1 Kurhotel Kniebis-Lamm
(zum Kurbezirk Freudenstadt gehörend)
- 2 Ferienwohnung G. v. Rauchhaupt
- 3 Café-Pension Moosgrund
- 4 Pension Waldblick
- 5 Gasthaus-Pension Schwarzwald
- 6 Ferienwohnung Haus Reiche
- 7 Gästehaus Talblick
- 8 Naturfreundehaus Kniebis
- 9 Gasthaus-Pension Holzwälder Höhe
- 10 Pension Leber
- 11 Gasthof-Pension Berghof
- 12 Hotel Rosengarten
- 13 Kurmittelhaus des Mineral-
und Moorbad des Rippoldsau e. V.
- 14 Bad Sanatorien Fürstenbau/Badbau
- 15 Haus Schöneberg und Renate
- 16 Pension Semmel
- 17 Gästehaus Obertal
- 18 Gästehaus Schmid
- 19 Hotel Villa Anna
- 20 Kurhaus Klösterle
- 21 Ferienwohnung Schmid Else - Klösterle
- 22 Pension Terrassen Café
- 23 Gasthaus Klösterle Hof
- 24 Hotel Kranz
- 25 Gästehaus Dieterle-Untertal
- 26 Hotel-Restaurant zum letzten G'stehr
- 27 Gasthof Vor Seebach