

PREISLISTE NR. 369

GÜLTIG AB 1. SEPTEMBER 1956

**JOSEF  
WITT**

K. G.

**WEIDEN**

OBERPFALZ

Postscheckkonto: Nürnberg 4356

**Herbst  
1956**



Das älteste und größte Webwaren-Versandhaus der Art Deutschlands mit eigenen Webwarenfabriken

# Was Sie wissen müssen:

- \* Noch nie hat es in Deutschland ein Versandhaus gegeben, das schon so viele Textilwaren direkt an die Verbraucher geliefert hat, wie **WITT** - Weiden.
- \* Noch nie hat es in Deutschland ein Textilwaren-Versandhaus gegeben, das schon so viele Wiederbestellungen von zufriedenen Kunden erhalten hat, wie **WITT** - Weiden.

## Woher kommt es, daß Millionen immer wieder Textilwaren gerade von **WITT-WEIDEN** haben wollen?

Weil es sich längst überall herumgesprochen hat,

- \* daß **WITT** - Kunden immer wieder von den soliden, guten **WITT** - Qualitäten aufs neue überrascht sind,
- \* daß die **WITT** - Preise im Hinblick auf die gute Warenqualität wirklich sehr niedrig sind.

**Eigene Textilwaren-Fabrikation, Großeinkauf für Millionen Stammkunden, Spezialisierung nur auf Textilwaren begründen die bereits sprichwörtlich gewordene Leistungsfähigkeit von **WITT** - Weiden.**

## Meine sehr verehrten Kunden!

Der Herbst steht vor der Tür und Sie müssen für kühle Tage und Nächte vorsorgen. Sie erhalten daher heute rechtzeitig meine reichhaltige Preisliste, in der Sie alles finden, was Sie in der kühlen Jahreszeit brauchen. Blättern Sie meine Angebote Seite um Seite durch: Sie finden so vieles, was für Sie von Nutzen ist und was Ihren Angehörigen Freude macht und Annehmlichkeiten bereitet.

Sie erhalten alles zu Preisen, die für die heutige Zeit wirklich sehr günstig, sehr niedrig sind. Durch rechtzeitige, umfangreiche Vorausdispositionen schon am Jahresanfang konnte ich gestiegene Preise zum überwiegenden Teile auffangen. Daß ich Ihnen dadurch Ihre notwendigen Herbstanschaffungen sehr erleichtern kann, das freut mich aufrichtig.

Bedenken Sie aber, daß jetzt viele Hunderttausende meiner treuen Kunden nach meinen Waren schreiben. Sie sollten daher auch nicht zögern und abwarten, sonst könnte vielleicht schon mancher Artikel durch die zu erwartende große Nachfrage vergriffen sein. Sie dürfen sich auch die in Betracht der Preissituation sehr günstigen Angebote dieser Liste nicht entgehen lassen. Es ist sogar ratsam, recht umfangreich zu bestellen.

Schreiben Sie also wieder mit vollem Vertrauen an mich. Ich werde Ihre Bestellung sorgfältigst erledigen, so daß Sie für wenig Geld bestens versorgt in den Herbst gehen können.

### Wenn Sie Preise vergleichen,

dann vergessen Sie nie die überdurchschnittlich gute Qualität meiner Waren. Dann denken Sie immer daran, daß ich keine Waren führe, die zwar billig scheinen, sich aber im Gebrauch nicht bewähren.

**Jeder, auch mein einfachster Artikel muß Sie voll und ganz und in jeder Hinsicht zufriedenstellen.**

Die in Millionen gehende Zahl der Nachbestellungen von Kunden, welche meine Waren gesehen haben, sind der beste und klarste Beweis dafür:

**Was **WITT** führt ist gut!**

Ihr

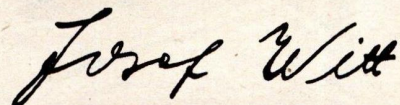

### Rücknahmeverpflichtung für meine Waren

1. Jeder Artikel soll meine werten Abnehmer befriedigen.
  2. Insbesondere soll jede Qualität in der Art als gut befunden werden und soll für den Verwendungszweck geeignet und richtig sein.
  3. Es muß jeder Artikel in jeder Beziehung mindestens der Bezeichnung entsprechen und vollwertig sein.
- Sollte nun trotzdem irgendein Artikel nicht die volle Befriedigung und Genugtuung meiner werten Abnehmer hervorrufen, so wird dieser Artikel ohne weiteres gerne zurückgenommen und hierfür der volle ausgelegte Betrag zurückbezahlt. Das bei Rücksendung entstehende Porto wird ebenfalls zurückvergütet.

# Preisliste Nr. 369

GÜLTIG AB 1. SEPTEMBER 1956

Die Beschreibung meiner Artikel ist eindeutig, sachlich und klar. Meine Waren sollen noch besser ausfallen, als ich sie beschrieben und abgebildet habe.

**Streifsatin**, laut Abbildung, auch **Streifdamast** oder **Stangenleinen** genannt. Geschlossen gewebt, aus guten, reinen Baumwollgarnen. Glanzvolle Art mit schöner Streifenmusterung. Es handelt sich hier um eine gute Gebrauchsware, die gerne für Aussteuerzwecke Verwendung findet.

Nr. 1055	Breite 80 cm	per Meter DM	<b>2.25</b>
Nr. 1056	Breite 130 cm	per Meter DM	<b>3.25</b>
Nr. 1057	Breite 140 cm	per Meter DM	<b>3.50</b>
Nr. 1058	Breite 160 cm	per Meter DM	<b>4.—</b>

**Streifsatin**, laut Abbildung, auch **Streifdamast** oder **Stangenleinen** genannt, bessere, schön geschlossen gewebte Sorte, aus guten, mittelfeinfädigen, reinen Baumwollgarnen hergestellt, rein weiße, glanzvolle Art, mit sehr schönen, eingewebten Streifenmustern. Diese bewährte Qualität kann als sehr gute Aussteuerware für Kopfkissen und Bettbezüge bezeichnet werden.

Nr. 1003	Breite 80 cm	per Meter DM	<b>2.30</b>
Nr. 1004	Breite 130 cm	per Meter DM	<b>3.35</b>
Nr. 1005	Breite 140 cm	per Meter DM	<b>3.55</b>
Nr. 1006	Breite 160 cm	per Meter DM	<b>4.20</b>

*Eine besonders gute Qualität*

**Mako-Streifsatin**, lt. Abb., auch **Streifdamast** oder **Stangenleinen** genannt. Dichtgeschlossen gewebte, sehr gute Qualität, aus reinen Makogarnen. Rein weiß gebleicht, mit schönem Glanz. Diese bessere Sorte ist lieferbar in verschiedenen Streifenmustern. Sie kann als gute Aussteuerware empfohlen werden.

Nr. 1062	Breite 130 cm	per Meter DM	<b>3.68</b>
Nr. 1063	Breite 140 cm	per Meter DM	<b>4.04</b>
Nr. 1064	Breite 160 cm	per Meter DM	<b>4.53</b>

**Mako-Bettdamast**, laut Abbildung, gute Qualität aus gleichmäßigen, reinen Makogarnen. Rein weiß gebleicht, mit schönem Glanz und eingewebten Blumenmustern. Eine sehr gute Gebrauchsware, die auch für Aussteuerzwecke zu empfehlen ist.

Nr. 1069	Breite 130 cm	per Meter DM	<b>4.52</b>
Nr. 1070	Breite 140 cm	per Meter DM	<b>4.87</b>
Nr. 1071	Breite 160 cm	per Meter DM	<b>5.71</b>

**Mako-Bettdamast**, laut Abbildung, aus mittelfeinfädigen, gleichmäßigen, reinen Makogarnen hergestellt. Dicht geschlossen gewebte, sehr gute Qualität. Rein weiß gebleichte, glanzvolle Sorte, mit sehr schönen, eingewebten Damastmustern. Bei dieser sehr guten, vorzüglichen Art handelt es sich um eine bessere Aussteuerware. Dieser Damast wird durch den sehr schönen Ausfall besonders entsprechen.

Nr. 1011	Breite 130 cm	per Meter DM	<b>5.40</b>
Nr. 1012	Breite 140 cm	per Meter DM	<b>5.85</b>
Nr. 1013	Breite 160 cm	per Meter DM	<b>6.95</b>

Nr. 1014 **Mako-Brokatdamast**, laut Abbildung, vorzügliche, dicht geschlossen gewebte Qualität, aus feinfädigen, gekämmten, daher besonders gleichmäßigen, reinen Makogarnen hergestellt. Diese glanzvolle, rein weiß gebleichte Sorte weist besonders schöne Damastmuster auf.

Breite 130 cm	per Meter DM	<b>5.85</b>
---------------	--------------	-------------



1055  
2.25

1003  
2.30

1062  
3.68

1069  
4.52

1011  
5.40

1014  
5.85

1045  
6.15

Nr. 1045 **Mako-Brokatdamast**, laut Abbildung, rein weiß. Sehr dicht geschlossen gewebte Art. Aus feinfädigen, guten, gekämmten, daher besonders gleichmäßigen, reinen Makogarnen angefertigt. Besonders glanzvolle, vorzügliche Art, mit sehr schönen, eingewebten Damastmustern.

Breite 130 cm per Meter DM **6.15**

Für Kunden, die auf besonders feinfädige, glanzvolle Aussteuerqualität Wert legen, ist der Mako-Brokatdamast Nr. 1045 zu empfehlen.

## Baumwollgewebe, Baumwolltuche

### Nr. 1024 **Baumwollgewebe,**

leichte Art. Aus guten, feinfädigen, **reinen Baumwollgarnen** hergestellt. Diese Sorte ist für einfache Vorhänge und besonders für sogenannte Mullwindeln geeignet. Breite 80 cm

per Meter DM **-59**

### Nr. 1025 **Ungebleichtes Baumwolltuch.**

Leichtere, jedoch sehr solide Sorte, aus guten, mittelstarkfädigen, **reinen Baumwollgarnen** hergestellt. Haltbare Art, welche sich vielseitig verwenden läßt. Breite 78 cm

per Meter DM **-87**

### Nr. 1026 **Ungebleichtes Baumwolltuch.**

Mittelstarkfädige, sehr gute, dicht geschlossen gewebte Art, welche aus guten, **reinen Baumwollgarnen** hergestellt ist. Diese sehr strapazierfähige, reißfeste Sorte läßt sich vielseitig verwenden, ist aber besonders für haltbare, sehr dauerhafte Wäschestücke geeignet. Breite 86 cm

per Meter DM **1.27**

### Nr. 1046 **Ungebleichtes Baumwolltuch.**

Mittelstarkfädige, sehr gute, dicht geschlossen gewebte Art, welche aus **reinen Baumwollgarnen** hergestellt ist. Diese sehr strapazierfähige, reißfeste Sorte läßt sich vielseitig verwenden. Breite 124 cm

per Meter DM **1.88**

### Nr. 1028 **Ungebleichtes Baumwolltuch.**

Mittelstarkfädige, sehr gute, dicht geschlossen gewebte Art, welche aus guten, **reinen Baumwollgarnen** hergestellt ist. Diese sehr strapazierfähige, reißfeste Sorte läßt sich vielseitig verwenden, ist aber besonders für haltbare, einfache Bettbezüge und auch Betttücher geeignet. Breite 140 cm

per Meter DM **2.04**

### Nr. 1029 **Ungebleichtes Baumwolltuch.**

Dicht geschlossen gewebte, mittelstarkfädige Sorte, aus guten, **reinen Baumwollgarnen** hergestellt. Sehr haltbare, sehr reißfeste, besonders strapazierfähige Art, welche sich besonders für Betttücher und andere kräftige, dauerhafte Wäschestücke eignet. Breite 150 cm

per Meter DM **2.54**

Durch öfteres Waschen oder auch durch Rasenbleiche kann bei allen hier aufgeführten Baumwolltuchen eine weiße Farbe erzielt werden.

## Hemdentuche, Stuhltuch

### Nr. 1020 **Weißes Hemdentuch.**

Aus guten, mittelstarkfädigen, **reinen Baumwollgarnen** hergestellt. Schön geschlossen gewebte, haltbare, strapazierfähige, rein weiße Sorte, welche für dauerhafte Kissenbezüge und andere Wäschestücke geeignet ist. Breite 80 cm

per Meter DM **1.22**

### Nr. 1021 **Weißes Hemdentuch.**

Mittelstarkfädige, sehr haltbare, **reine Baumwollqualität**. Bessere Sorte, dicht geschlossen gewebt. Dieses Hemdentuch ist für sehr haltbare, dauerhafte Wäschestücke, besonders für strapazierfähige Kissenbezüge geeignet. Breite 80 cm

per Meter DM **1.44**

### Nr. 1022 **Weißes Hemdentuch.**

Gut geschlossen gewebte, mittelfeinfädige Sorte, aus guten, **reinen Baumwollgarnen** hergestellt. Für sehr schöne, haltbare Wäschestücke, besonders für gute Leibwäsche ist diese mittelfeinfädige, weißgebleichte Art sehr beliebt. Breite 80 cm

per Meter DM **1.50**

### Nr. 1023 **Weißes Tuch.**

Bessere Sorte, dicht geschlossen gewebt. Aus guten, mittelstarkfädigen **reinen Baumwollgarnen** hergestellt. Schöne, haltbare, strapazierfähige Qualität, welche zur Anfertigung von sehr soliden **weißen Bettbezügen** und anderen guten Wäschestücken geeignet ist. Breite 130 cm

per Meter DM **2.42**

### Nr. 1038 **Stuhltuch, weiß, auch Haustuch genannt.**

Geschlossen gewebte Art. Aus gebleichten, mittelstarkfädigen, **reinen Baumwollgarnen** hergestellt. Diese gute, strapazierfähige, reißfeste Sorte ist für haltbare, dauerhafte Betttücher besonders geeignet. Breite 150 cm

per Meter DM **3.18**

Die gute Qualität und der schöne Ausfall dieses Stuhltuches sind besonders zu beachten.

### **Bettinlett,**

garantiert farb- und reibeicht. Dicht gewebte, mittelfeinfädige, dauerhafte, daunen- und federdichte Sorte, welche sich im Gebrauch sehr gut bewähren wird. Lieferbar in rot oder blau.

Nr. 1015 Breite 80 cm per Meter DM **3.30**

Nr. 1017 Breite 130 cm per Meter DM **5.30**

Nr. 1018 Breite 140 cm per Meter DM **5.60**

Nr. 1019 Breite 160 cm per Meter DM **6.40**

### Nr. 1016 **Bettinlett,**

die gleiche gute Qualität wie Bettinlett Nr. 1015. Lieferbar in rot. Breite 100 cm

per Meter DM **3.95**

### **Mako-Bettinlett,**

sehr dicht gewebte, feinfädige Qualität, daunen- und federdicht, garantiert farb- und reibeicht. Hergestellt aus gekämmten, daher besonders gleichmäßigen, **reinen Makogarnen**. Lieferbar in der Farbe indrarot.

Nr. 1075 Breite 80 cm per Meter DM **4.25**

Nr. 1076 Breite 130 cm per Meter DM **6.95**

Nr. 1077 Breite 140 cm per Meter DM **7.40**

Nr. 1078 Breite 160 cm per Meter DM **8.40**

### **Inletts, fertig genäht.**

Aus meinem bewährten, garantiert farb- und reibeichten, feder- und daunen-dichten Bettinlett angefertigt, doppelt genäht. Lieferbar in der Farbe rot.

Nr. 2606 Größe ca. 80x80 cm per Stück DM **5.80**

Nr. 2607 Größe ca. 130x200 cm per Stück DM **22.75**

Nr. 2608 Größe ca. 140x200 cm per Stück DM **23.60**

Nr. 2609 Größe ca. 160x200 cm per Stück DM **26.40**

**Kauf von Bettinlett ist bekanntlich Vertrauenssache**

## Bettzeuge

### **Bettzeug, kariert, laut Abbildung.**

Mit weißem Grund und hübschen, eingewebten, INDANTHREN-farbigem, karierten Mustern. Dieses strapazierfähige, geschlossen gewebte Bettzeug ist aus guten, mittelstarkfädigen, **reinen Baumwollgarnen** hergestellt und für dauerhafte Bettbezüge, Tischdecken und Vorhänge geeignet.

Nr. 1047 Breite 80 cm per Meter DM **1.74**

Nr. 1048 Breite 130 cm per Meter DM **2.73**

### **Bettzeug, bedruckt, laut Abbildung.**

Haltbare, strapazierfähige, reißfeste, schön geschlossen gewebte Sorte, welche aus guten, mittelstarkfädigen, **reinen Baumwollgarnen** hergestellt ist. Lieferbar mit INDANTHREN-farbiger Druckmusterung, in den Farben blaugeblumt oder rotgeblumt.

Nr. 1052 Breite 80 cm per Meter DM **1.60**

Nr. 1053 Breite 130 cm per Meter DM **2.62**

### **Bettzeug, bedruckt, laut Abbildung.**

Schön geschlossen gewebte Qualität aus **reiner Baumwolle**. Diese haltbare, dauerhafte, mittelstarkfädige Sorte weist sehr schöne, mehrfarbige und INDANTHREN-farbige, vorwiegend blaue Druckmusterung auf.

Nr. 1072 Breite 80 cm per Meter DM **1.66**

Nr. 1073 Breite 130 cm per Meter DM **2.70**



1047  
1.74

1052  
1.60

1072  
1.66

**JOSEF  
WITT  
K. G.  
WEIDEN  
OBERPFALZ  
Webwaren-  
versand**

## Bett- und Kissenbezüge, weiß

### Bettbezug, weiß,

fertig genäht, mit Knöpfen versehen, aus gut geschlossen gewebtem, mittelstarkfädigem, schönem, gebleichtem Wäschetuch, aus reinen Baumwollgarnen, besonders solide, haltbare, strapazierfähige, bessere Qualität, welche sich im Gebrauch sehr gut bewähren wird.

Nr. 2085	Größe ca. 130×130 cm	per Stück DM	<b>7.53</b>
Nr. 2086	Größe ca. 130×180 cm	per Stück DM	<b>10.23</b>
Nr. 2087	Größe ca. 130×200 cm	per Stück DM	<b>11.35</b>

### Bettbezug aus Streifsatin, laut Abbildung,

fertig genäht und mit Knöpfen versehen. In solider, guter Verarbeitung. Dieser Bettbezug ist aus geschlossen gewebtem, glanzvollem, rein weißem Streifsatin, auch Stangenleinen oder Streifdamast genannt, mit schöner Streifenmusterung, angefertigt. Diese gute, reine Baumwollware wird als Gebrauchsware und für Aussteuerzwecke verwendet.

Nr. 2074	Größe ca. 130×130 cm	per Stück DM	<b>9.70</b>
Nr. 2075	Größe ca. 130×180 cm	per Stück DM	<b>12.98</b>
Nr. 2076	Größe ca. 130×200 cm	per Stück DM	<b>14.35</b>
Nr. 2077	Größe ca. 140×200 cm	per Stück DM	<b>15.50</b>
Nr. 2078	Größe ca. 160×200 cm	per Stück DM	<b>17.70</b>

### Nr. 2079 Kissenbezug aus Streifsatin,

die gleich gute Qualität und gleiches Muster wie Bettbezüge Nr. 2074, 2075, 2076, 2077 und 2078. Größe ca. 80×80 cm

per Stück DM **4.32**

### Bettbezug aus Streifsatin, laut Abbildung,

fertig genäht und mit Knöpfen versehen. Hergestellt aus sehr gutem, schön geschlossen gewebtem, glanzvollem, rein weißem Streifsatin, auch Stangenleinen oder Streifdamast genannt. Vorzügliche, ausprobierte Qualität aus reiner Baumwolle, welche sich in der Wäsche und im Gebrauch ganz besonders gut bewähren wird.

Nr. 2004	Größe ca. 130×200 cm	per Stück DM	<b>14.50</b>
Nr. 2027	Größe ca. 140×200 cm	per Stück DM	<b>15.60</b>
Nr. 2028	Größe ca. 160×200 cm	per Stück DM	<b>18.20</b>

### Nr. 2038 Kissenbezug aus Streifsatin.

Die gleiche vorzügliche Qualität und die gleiche Streifenmusterung wie Bettbezüge Nr. 2004, 2027 und 2028. Größe ca. 80×80 cm

per Stück DM **4.40**

### Bettbezug aus Makodamast, laut Abbildung,

fertig genäht, mit Knöpfen, aus gutem, glanzvollem Bettdamast aus reinen Makogarnen. Diese haltbare Gebrauchsware ist auch für Aussteuerzwecke sehr zu empfehlen.

Nr. 2615	Größe ca. 130×130 cm	per Stück DM	<b>13.25</b>
Nr. 2616	Größe ca. 130×180 cm	per Stück DM	<b>18.25</b>
Nr. 2617	Größe ca. 130×200 cm	per Stück DM	<b>20.—</b>
Nr. 2618	Größe ca. 140×200 cm	per Stück DM	<b>21.30</b>
Nr. 2619	Größe ca. 160×200 cm	per Stück DM	<b>25.20</b>

### Nr. 2005 Bettbezug aus Makodamast, laut Abbildung.

Mit Knöpfen versehen. Aus gut geschlossen gewebtem, gleichmäßigem, rein weißem, glanzvollem, mittelfeinfädigem, reinem Mako-Bettdamast, welcher sehr schöne, eingewebte Damastmuster aufweist.

Größe ca. 130×200 cm per Stück DM **20.15**

### Bettbezug aus Makodamast, laut Abbildung,

fertig genäht und mit Knöpfen versehen. Aus sehr gutem, rein weißem, glanzvollem, mittelfeinfädigem, reinem Makodamast, welcher schöne, eingewebte Damastmuster aufweist. Durch die vorzügliche Qualität und den schönen Ausfall ist dieser Bezug für Aussteuerwäsche besonders zu empfehlen.

Nr. 2006	Größe ca. 130×200 cm	per Stück DM	<b>22.95</b>
Nr. 2029	Größe ca. 140×200 cm	per Stück DM	<b>25.40</b>
Nr. 2030	Größe ca. 160×200 cm	per Stück DM	<b>29.50</b>

Preisliste Nr. 369

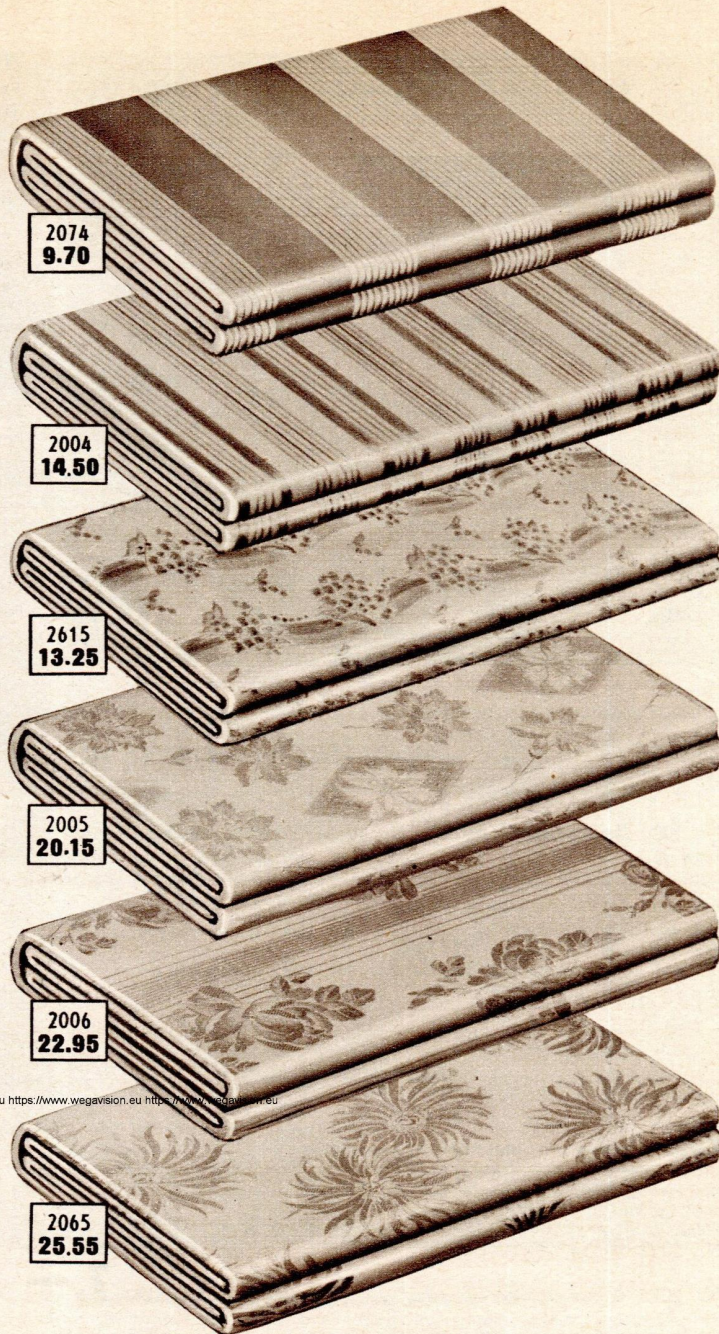

Nr. 2065 **Bettbezug aus Mako-Brokatdamast**, laut Abbildung, fertig genäht und mit Knöpfen versehen. Aus glanzvollem, feinfädigem, gutem, gekämmtem, daher besonders gleichmäßigem, rein weißem Makodamast, welcher sehr schöne, eingewebte Damastmuster aufweist. Größe ca. 130×200 cm per Stück DM **25.55**

Dieser vorzügliche Bettbezug aus reinem Mako-Brokatdamast ist besonders für Aussteuerzwecke zu empfehlen.

Zwei Stück dieser Bettbezüge Nr. 2005, 2006, 2029, 2030 und 2065 sind für Geschenkzwecke hübsch in Cellophan verpackt.

## Kissen und Oberbetten, gefüllt

Nr. 2330 **Kissen, gefüllt.**  
Füllung: 1 kg gute, füllkräftige, weiße Federn. Lieferbar naphtholrot. Größe ca. 80×80 cm.  
per Kissen mit Füllung DM **27.65**

Nr. 2328 **Kissen, gefüllt.**  
Füllung: 1 kg sehr füllkräftige, halbweiße Gänsehälldaunen. Lieferbar naphtholrot. Größe ca. 80×80 cm.  
per Kissen mit Füllung DM **31.65**

Nr. 2329 **Oberbett, gefüllt.**  
Füllung: 3 kg gute, füllkräftige, weiße Federn. Lieferbar naphtholrot. Größe ca. 130×200 cm.  
per Oberbett mit Füllung DM **87.10**

Nr. 2327 **Oberbett, gefüllt.**  
Füllung: 3 kg sehr füllkräftige, halbweiße Gänsehälldaunen. Lieferbar naphtholrot. Größe ca. 130×200 cm.  
per Oberbett mit Füllung DM **99.20**

**Sämtliche Oberbetten und Kissen sind aus meinem bewährten, garantiert farb- und reibechten, daunen- und federdichten Bettinlett angefertigt, doppelt genäht. Die Federn sind nach den Vorschriften des Reichsausschusses für Lieferbedingungen (RAL) bearbeitet, sind doppelt gereinigt, gewaschen, staubfrei, sterilisiert und somit hygienisch einwandfrei.**

## Bett- und Kissenbezüge, farbig

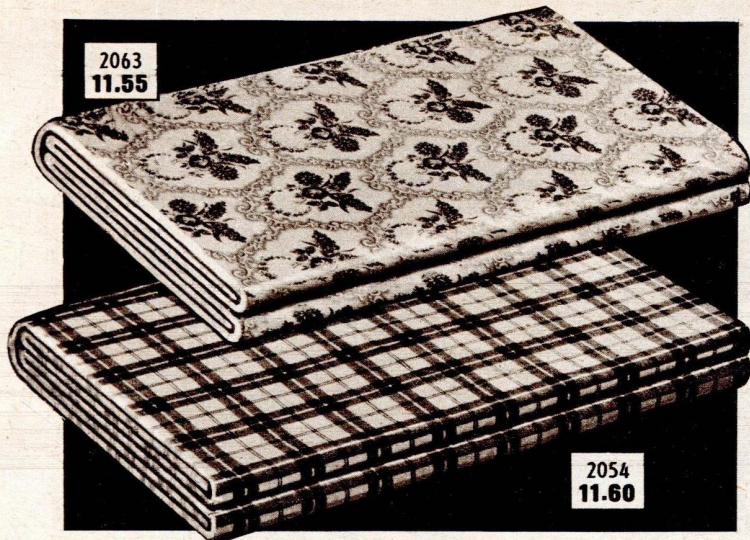

2063  
11.55

2054  
11.60

Nr. 2063 **Bettbezug, aus bedrucktem Bettzeug**, laut Abbildung.

Fertig genäht und mit Knöpfen versehen. Schön geschlossen gewebte, mittelstarkfädige Sorte, welche aus guten, reinen Baumwollgarnen hergestellt ist. Dieser INDANTHREN-farbig bedruckte, daher wasch- und kochechte Bettbezug ist sehr haltbar und strapazierfähig. Er ist lieferbar in den Farben blau- oder rotbedruckt.

Größe ca. 130x200 cm

per Stück DM **11.55**

Nr. 2064 **Kissenbezug, aus bedrucktem Bettzeug**.

Fertig genäht und mit Knöpfen versehen. Die gleiche gute, haltbare, INDANTHREN-farbige Art, mit der gleichen Druckmusterung wie Bettbezug Nr. 2063. Lieferbar in blau- oder rotbedruckt.

Größe ca. 80x80 cm

per Stück DM **3.15**

Nr. 2054 **Bettbezug, kariert**, laut Abbildung.

Fertig genäht und mit Knöpfen versehen. Aus schön geschlossen gewebtem, mittelstarkfädigem Bettzeug, mit weißem Grund und schönen, eingewebten, INDANTHREN-farbigen, blauen, karierten Mustern. Sehr haltbare und strapazierfähige Sorte aus reiner Baumwolle.

Größe ca. 130x200 cm

per Stück DM **11.60**

Nr. 2055 **Kissenbezug, kariert**.

Fertig genäht und mit Knöpfen versehen. Die gleiche Qualität, Musterung und Farbe wie Bettbezug Nr. 2054.

Größe ca. 80x80 cm

per Stück DM **3.30**

## Bettuchbiber, besonders gute, haltbare Qualitäten

Nr. 1060 **Bettuchbiber, rohweiß**.

Mittelschwere Qualität mit zweiseitigem Flanellcharakter. Weiche, warme, haltbare Qualität

Breite 150 cm

per Meter DM **3.25**

**Bettuchbiber, rein weiß**,

mit zweiseitigem Flanellcharakter. Schwere, weiche, sehr gute Sorte, aus reinen Baumwollgarnen hergestellt. Für warme, dauerhafte Bettücher geeignet.

Nr. 1059 Breite 140 cm

per Meter DM **3.95**

Nr. 1032 Breite 150 cm

per Meter DM **4.30**

Nr. 1031 **Bettuchbiber,**

rohweiß, mit zweiseitigem Flanellcharakter. Weiche, haltbare, strapazierfähige Qualität, welche für warme, dauerhafte Bettücher geeignet ist.

Breite 150 cm

per Meter DM **3.60**

## Bettücher

**Bettuch, aus ungebleichtem Baumwolltuch**,

dicht geschlossen gewebte, mittelstarkfädige Sorte, aus guten, reinen Baumwollgarnen hergestellt. Bei diesem Bettuch handelt es sich um eine sehr haltbare, reißfeste, besonders strapazierfähige Art, welche durch öfteres Waschen oder durch Rasenbleiche weiß wird.

Nr. 2023 Größe 150x230 cm

per Stück DM **6.65**

Nr. 2072 Größe 150x250 cm

per Stück DM **7.-**

**Bettuch, aus Stuhltuch**,

schöne, weiße, strapazierfähige, reißfeste Sorte, aus geschlossen gewebtem, mittelstarkfädigem Stuhltuch angefertigt. Reine Baumwolle. Dieses sehr schöne Bettuch ist besonders haltbar und dauerhaft und wird sich im Gebrauch sehr gut bewähren.

Nr. 2024 Größe 150x230 cm

per Stück DM **7.65**

Nr. 2066 Größe 150x250 cm

per Stück DM **8.10**

Die gute Stuhltuchqualität ist hierbei zu beachten.

Nr. 2035 **Biberbettuch, bunt**, laut Abbildung.

INDANTHREN-farbige Sorte, mit gedeckter Streifenmusterung, aus guten, reinen Baumwollgarnen hergestellt. Strapazierfähiges, sehr haltbares, weiches, warmes Bettuch mit zweiseitigem Flanellcharakter.

Größe 150x230 cm

per Stück DM **9.95**

**Biberbettuch, rein weiß**,

ohne Kante. Besonders haltbare, dichtgewebte, strapazierfähige, weiche, warme Sorte, aus guten, reinen Baumwollgarnen hergestellt.

Nr. 2612 Größe 150x230 cm

per Stück DM **10.10**

Nr. 2613 Größe 150x250 cm

per Stück DM **10.90**

**Biberbettuch**, laut Abbildung,

rein weiß, mit sehr schöner, INDANTHREN-farbiger Streifenbordüre, aus guten, reinen Baumwollgarnen hergestellt. Dieses sehr dichtgewebte, haltbare, strapazierfähige, weiche, warme Bettuch ist sehr angenehm im Gebrauch.

Nr. 2034 Größe 150x230 cm

per Stück DM **10.30**

Nr. 2073 Größe 150x250 cm

per Stück DM **11.10**

Bei den Biberbettüchern Nr. 2612, 2613, 2034 und 2073 ist die schwere Qualität aus reinen Baumwollgarnen und der schöne Ausfall besonders zu beachten.



2035  
9.95

2034  
10.30

2044  
10.85

Nr. 2636 **Bettuch, mit verstärkter Mitte**,

sehr gute, strapazierfähige, mittelstarkfädige Qualität, rein weiß; hergestellt aus guten, reinen Baumwollgarnen.

Größe 150x230 cm

per Stück DM **8.30**

Nr. 2044 **Bettuch, halbleinen**, laut Abbildung,

mit allmählich verstärkter Mitte, weiß gebleichte Sorte, aus guten Baumwoll- und Leinengarnen hergestellt. Diese sehr gute Art ist besonders strapazierfähig und dauerhaft.

Größe 150x235 cm

per Stück DM **10.85**

Zwei Stück dieser Bettücher Nr. 2044 sind für Geschenkzwecke hübsch in Cellophan verpackt.

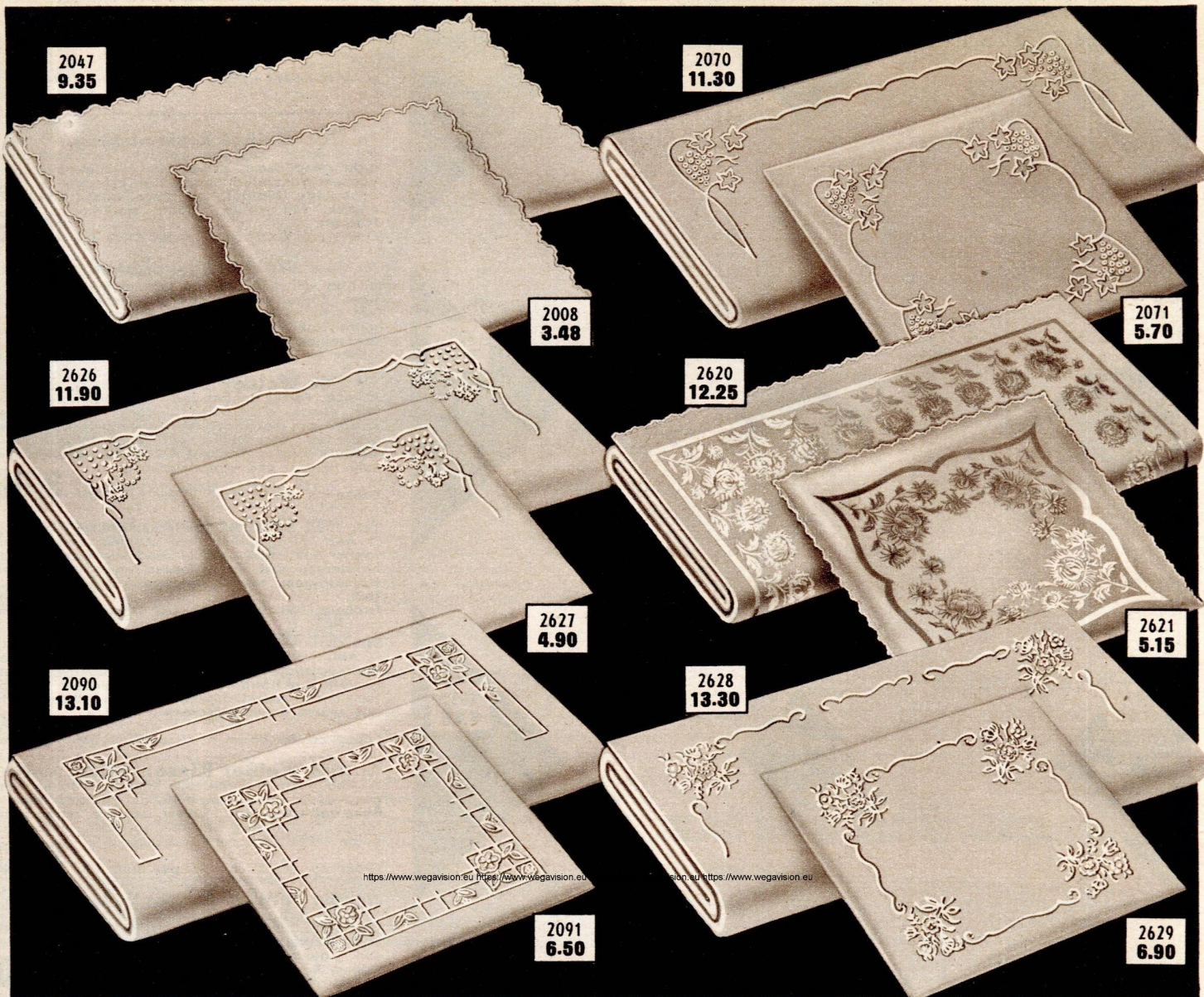

Nr. 2047 **Weißes Überschlaglaken**, laut Abbildung, mit Bogenrand. Auch Einschlagtuch genannt. Aus dicht geschlossen gewebtem, mittelstarkfädigem, weißem Wäschetuch, welches aus **reinen Baumwollgarnen** angefertigt ist. Größe ca. 150×250 cm per Stück DM **9.35**

Nr. 2008 **Weißer Kissenbezug**, laut Abbildung, mit Bogenrand, passend zu Überschlaglaken Nr. 2047, die gleiche Qualität und die gleiche Bogenstickerei. Größe ca. 80×80 cm per Stück DM **3.48**  
Der Bogenrand dieses Überschlaglakens und Kissens ist rosenblattartig gearbeitet, wodurch diese ein sehr schönes, gefälliges Aussehen haben.

Nr. 2070 **Weißes Überschlaglaken**, bestickt, laut Abbildung, auch Einschlagtuch genannt. Mit sehr schöner Kurbel- und Lochstickerei; aus gutem, dicht geschlossen gewebtem, mittelstarkfädigem, rein weißem Wäschetuch, aus **reinen Baumwollgarnen**. Größe ca. 150×250 cm per Stück DM **11.30**

Nr. 2071 **Weißer Kissenbezug**, bestickt, laut Abbildung. Die gleiche gute, strapazierfähige Qualität und die gleiche Loch- und Kurbelstickerei wie Überschlaglaken Nr. 2070. Größe ca. 80×80 cm per Stück DM **5.70**

Nr. 2626 **Weißes Überschlaglaken**, bestickt, laut Abbildung. Ein haltbares, gutes Einschlagtuch mit schöner Loch-, Plattstich- und Kurbelstickerei und guter Verarbeitung. Hergestellt aus dicht geschlossen gewebtem, mittelstarkfädigem, rein weißem Wäschetuch, aus **reinen Baumwollgarnen**. Größe ca. 150×250 cm per Stück DM **11.90**

Nr. 2627 **Weißer Kissenbezug**, bestickt, laut Abbildung. Passend zu Überschlaglaken Nr. 2626, gleiche Qualität, dreiseitig bestickt. Größe ca. 80×80 cm per Stück DM **4.90**

Nr. 2620 **Weißes Überschlaglaken**, laut Abbildung, mit sogenanntem Medaillon-Uberschlag, aus gutem, mittelfeinfädigem, dicht geschlossen gewebtem, gleichmäßigem Damast aus **reinen Makogarnen**, mit schöner Chrysanthemenmusterung und Bogenrand. Der übrige Teil des Lakens ist aus dicht geschlossen gewebtem, mittelstarkfädigem, weißem Wäschetuch aus **reiner Baumwolle**. Größe ca. 150×250 cm per Stück DM **12.25**

Nr. 2621 **Makodamastkissen**, laut Abbildung, sogenanntes Medaillonkissen mit Bogenrand, Vorderseite mittelfeinfädige, dicht geschlossen gewebte, **reine Makodamast-Qualität**, in sehr schöner Chrysanthemenmusterung, Rückseite dicht geschlossen gewebtes, mittelstarkfädiges Wäschetuch aus **reiner Baumwolle**. Größe ca. 80×80 cm per Stück DM **5.15**

Medaillon-Uberschlaglaken Nr. 2620 und Medaillon-Kissenbezug Nr. 2621 sind in Qualität und Musterung vollkommen gleich und können deshalb als Garnitur verwendet werden.

Nr. 2090 **Weißes Überschlaglaken**, bestickt, laut Abbildung. Dieses Einschlagtuch ist mit besonders haltbarer Kurbel- und Plattstickerei versehen und aus dicht geschlossen gewebtem, gutem, mittelstarkfädigem, weißem, **reinem Baumwollwäschetuch** angefertigt. Größe ca. 150×250 cm per Stück DM **13.10**

Nr. 2091 **Weißer Kissenbezug**, bestickt, laut Abbildung, passend zu Überschlaglaken Nr. 2090, gleiche Qualität und Stickerei. Größe ca. 80×80 cm per Stück DM **6.50**

Nr. 2628 **Weißes Überschlaglaken**, bestickt, laut Abbildung. Dieses schöne Einschlagtuch ist mit sehr reicher, haltbarer Plattstich- und Kurbelstickerei versehen und weist eine gute Verarbeitung auf. Hergestellt aus gutem, dicht geschlossen gewebtem, rein weißem Wäschetuch, aus **reinen Baumwollgarnen**. Größe ca. 150×250 cm per Stück DM **13.30**

Nr. 2629 **Weißer Kissenbezug**, bestickt, laut Abbildung. Passend zu Überschlaglaken Nr. 2628, gleiche Qualität, vierseitig bestickt. Größe ca. 80×80 cm per Stück DM **6.90**

**JOSEF WITT** K. WEIDEN (OPF.)

Das älteste und größte Webwaren-Versandhaus der Art Deutschlands mit eigenen Webwarenfabriken

*Bettwäsche von WITT hat sich  
seit zwei Generationen bewährt*

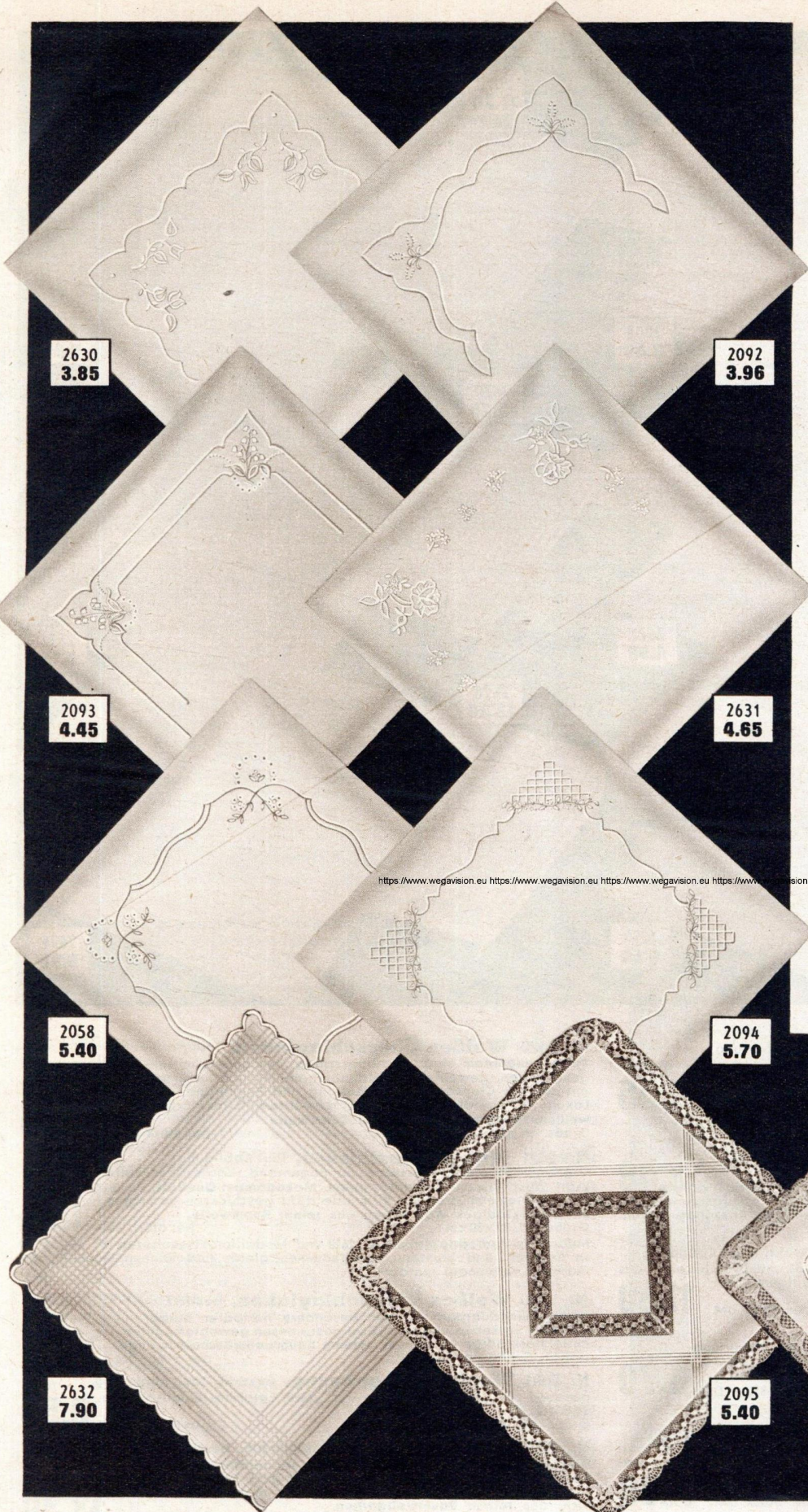

Nr. 2007 **Weißer Kissenbezug**, mit Knöpfen. Aus sehr solidem, sehr haltbarem, dicht geschlossen gewebtem, mittelstarkfädigem, weißem Wäschetuch angefertigt. Sehr schöne, gute, dauerhafte Qualität, aus guten, **reinen Baumwollgarnen**. Mit solider, jedoch einfacher Machart.  
Größe ca. 80×80 cm per Stück DM **2.69**

Nr. 2630 **Weißer Kissenbezug**, bestickt, lt. Abb., mit Knöpfen und schöner haltbarer, 3-seitiger Kurbel- und Plattstichstickerei. Hergestellt aus sehr haltbarem, dicht geschlossen gewebtem, mittelstarkfädigem, weißem Wäschetuch, aus **reinen Baumwollgarnen**.  
Größe ca. 80×80 cm per Stück DM **3.85**

Nr. 2092 **Weißer Kissenbezug**, bestickt, lt. Abb. Fertig genäht und mit Knöpfen versehen. Mit etwas einfacherer, jedoch sehr haltbarer Kurbel- und Plattstichstickerei. Aus gutem, dicht geschlossen gewebtem, mittelstarkfädigem, rein weißem Wäschetuch, aus **reinen Baumwollgarnen**. Sehr haltbar und strapazierfähig.  
Größe ca. 80×80 cm per Stück DM **3.96**

Nr. 2093 **Weißer Kissenbezug**, bestickt, lt. Abb., fertig genäht, mit Knöpfen versehen, mit reicher Plattstich-, Kurbel- und Lochstickerei, aus haltbarem, dicht geschlossen gewebtem, mittelstarkfädigem, **reinem Baumwollwäschetuch**.  
Größe ca. 80×80 cm per Stück DM **4.45**

Nr. 2631 **Weißer Kissenbezug**, bestickt, lt. Abb., mit Knöpfen und sehr schöner, 3-seitiger Plattstichstickerei, sehr gute Verarbeitung. Hergestellt aus haltbarem, dicht geschlossen gewebtem, mittelstarkfädigem, weißem Wäschetuch, aus **reinen Baumwollgarnen**.  
Größe ca. 80×80 cm per Stück DM **4.65**

Nr. 2058 **Weißer Kissenbezug**, bestickt, lt. Abb., mit Knöpfen und sehr haltbarem, dicht geschlossen gewebtem, mittelstarkfädigem, **reinem Baumwollwäschetuch**. Dieser bessere, strapazierfähige Kissenbezug hat sehr reizende, vierseitige Kurbel-, Plattstich- und Lochstickerei.  
Größe ca. 80×80 cm per Stück DM **5.40**

Nr. 2094 **Weißer Kissenbezug**, bestickt, lt. Abb., fertig genäht, mit Knöpfen versehen, mit guter, haltbarer, vierseitiger Kurbel- und Plattstichstickerei, aus sehr haltbarem, dicht geschlossen gewebtem, mittelstarkfädigem, **reinem Baumwollwäschetuch**.  
Größe ca. 80×80 cm per Stück DM **5.70**

Nr. 2632 **Kissenbezug**, *Irisette-Medaillon*, laut Abbildung. Sehr solide, gute Verarbeitung und festonierter Bogenrand. Hergestellt aus reinen Baumwollgarnen, sehr haltbare und strapazierfähige, dicht geschlossen gewebte Qualität, mit weißem Grund und **INDANTHREN-farbigem Karomuster**. Lieferbar in grün, gold, fraise od. blau.  
Größe ca. 80×80 cm per Stück DM **7.90**

Nr. 2095 **Paradekissenbezug**, weiß, lt. Abb., mit Knöpfen, mit schönem Klöppelspitzeninsatz und Klöppelspitzenrandverzierung und hübscher, solider Biesenarbeit. Aus gutem, dicht geschlossen gewebtem, mittelstarkfädigem, sehr haltbarem, **reinem Baumwollwäschetuch**.  
Größe ca. 80×80 cm per Stück DM **5.40**

Nr. 2633 **Paradekissenbezug**, weiß, lt. Abb., mit Knöpfen und solider Verarbeitung, gutem Klöppelspitzeninsatz und Klöppelspitzenrandverzierung und schöner Biesenverzierung. Hergestellt aus haltbarem, dicht geschlossen gewebtem, mittelstarkfädigem, weißem Wäschetuch, aus **reinen Baumwollgarnen**.  
Größe ca. 80×80 cm per Stück DM **5.75**

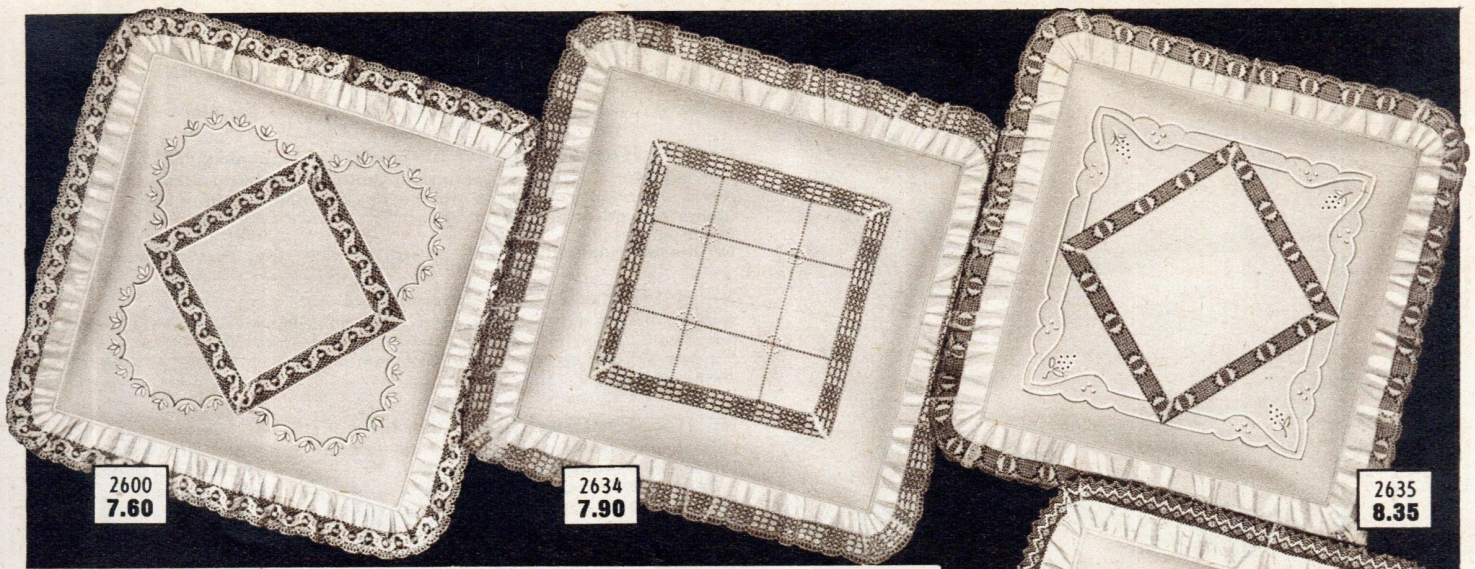

2600  
7.60

2634  
7.90

2635  
8.35

Nr. 2600 **Paradekissenbezug, weiß**, lt. Abb., mit Knöpfen und Volant, aus gutem, dicht geschlossen gewebtem, mittelstarkfädigem, **reinem Baumwollwäschetuch**. Dieses sehr gute Paradekissen ist mit einem schönen Klöppelspitzeninsatz und mit Klöppelspitzenrandverzierung ausgestattet und ist weiter mit reizender Kurbel- und Plattstickerei versehen.  
Größe ca. 80×80 cm per Stück DM **7.60**

Nr. 2634 **Paradekissenbezug, weiß**, lt. Abb., mit Volant und Knöpfen, solide, gute Verarbeitung mit gutem Klöppelspitzeninsatz und Klöppelspitzenrandverzierung, schöne Hohlraumverzierung und Plattstickstickerei. Hergestellt aus haltbarem, dicht geschlossen gewebtem, mittelstarkfädigem, weißem Wäschetuch, aus **reinen Baumwollgarnen**.  
Größe ca. 80×80 cm per Stück DM **7.90**

Nr. 2635 **Paradekissenbezug, weiß**, lt. Abb., mit Volant und Knöpfen, gute Verarbeitung, feinen Klöppelspitzeninsatz und Klöppelspitzenrandverzierung, wertvoller Kurbel-, Loch- und Plattstickstickerei. Hergestellt aus haltbarem, dicht geschlossen gewebtem, mittelstarkfädigem, weißem Wäschetuch, aus **reinen Baumwollgarnen**.  
Größe ca. 80×80 cm per Stück DM **8.35**

Nr. 2097 **Paradekissenbezug, weiß**, lt. Abb., mit Knöpfen und Volant, mit haltbarem, feinem Klöppelspitzeninsatz und Klöppelspitzenrandverzierung, reich bestickt mit halbbarer Plattstich- und Kurbelstickerei, aus dicht geschlossen gewebtem, mittelstarkfädigem, strapazierfähigem, **reinem Baumwollwäschetuch** angefertigt.  
Größe ca. 80×80 cm per Stück DM **9.40**



2097  
9.40

**JOSEF WITT<sup>K.</sup> G. WEIDEN (OPF.)**  
Das älteste und größte Webwaren-Versandhaus der Art Deutschlands

Nr. 1320 **Handtuchstoff**, laut Abbildung, blaukariert, auch **Grubenhandtuchstoff** genannt, sehr haltbare, strapazierfähige Sorte, welche aus guten, **reinen Baumwollgarnen** hergestellt ist. Dieser Handtuchstoff ist INDANTHREN-farbig, daher wasch- und kochecht, jedoch mit Schnittkante angefertigt.  
Breite 45 cm per Meter DM **1.10**

Nr. 1322 **Handtuchstoff, weiß**, laut Abb., Gerstenkornart, kräftige, besonders haltbare Qualität, aus sehr guten, **reinen Baumwollgarnen** hergestellt. Dauerhafte, strapazierfähige, gut trocknende Art.  
Breite 48 cm per Meter DM **1.54**  
Hierbei handelt es sich um eine ganz vorzügliche Sorte.

Nr. 1321 **Krepp-Handtuchstoff**, laut Abbildung, mit weißem Grund und INDANTHREN-farbiger, schmaler, blauer Streifenbordüre, aus guten, **reinen Baumwollgarnen** hergestellt. Diese schöne, strapazierfähige, gut trocknende Sorte wird infolge der besonderen Webart gerne an Stelle von Frottierhandtüchern verwendet.  
Breite 48 cm per Meter DM **1.60**

**Wischtuch, Halbleinen**, laut Abbildung, gesäumt und gebändert, auch Geschirr- oder Gläserntuch genannt, gute, haltbare, weiß-rot karierte Sorte.  
Nr. 2501 Größe 50×50 cm per Stück DM **-.81**

Nr. 2502 Größe 55×55 cm per Stück DM **-.90**

Nr. 2503 **Wischtuch, Halbleinen**, lt. Abb., gesäumt und gebändert, auch Geschirr- oder Gläserntuch genannt, strapazierfähige, haltbare, gute Sorte, weiß-rot kariert.  
Größe 50×70 cm per Stück DM **1.15**

Nr. 2500 **Wischtücher**, laut Abbildung, auch Geschirrtücher genannt, ungesäumt, gute strapazierfähige Qualität, mit INDANTHREN-farbigem, blaukarierten, eingewebten Mustern. Da mehrere dieser Wischtücher zusammenhängend gewebt sind, können diese nur wie folgt abgegeben werden: **6 Wischtücher** per Stück 50×50 cm groß zusammenhängende Größe 100×150 cm per Stück DM **3.06**

In Anbetracht dieser Größe und wegen der entsprechenden sehr hübschen Musterung können diese zusammenhängenden Wischtücher auch als sehr hübsche, haltbare Tischdecken verwendet werden.

**Preisliste Nr. 369**

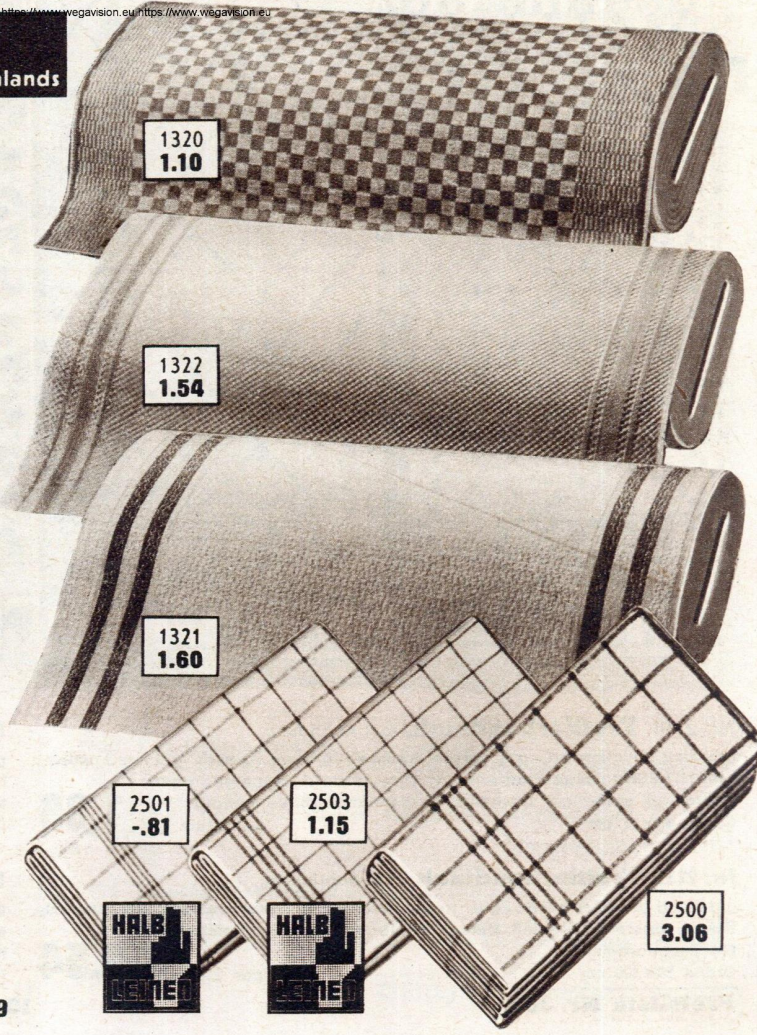

1320  
1.10

1322  
1.54

1321  
1.60

2501  
-.81

2503  
1.15

2500  
3.06

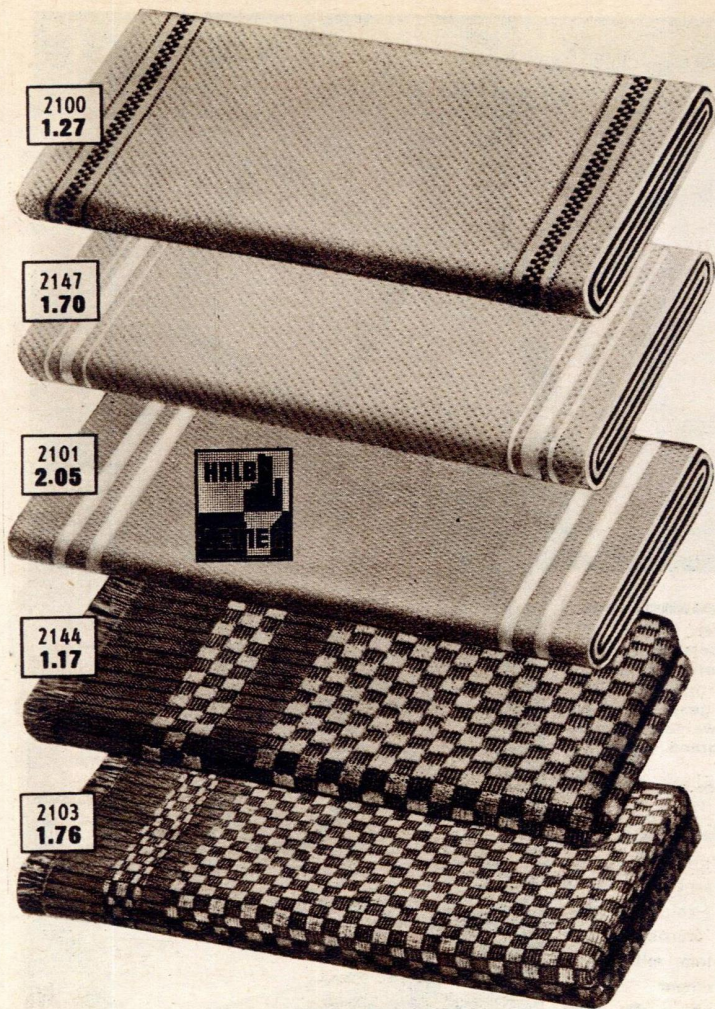

Nr. 2100 **Handtuch, Gerstenkornart**, laut Abbildung, weiß gebleicht, mit INDANTHREN-farbiger, roter Kante. Haltbare, strapazierfähige, gut trocknende Art, welche aus guten, reinen **Baumwollgarnen** hergestellt ist.  
Größe 45×90 cm per Stück DM **1.27**

Nr. 2147 **Handtuch, Gerstenkornart**, laut Abbildung, weißgebleichte, kräftige, besonders haltbare Qualität, aus sehr guten, reinen **Baumwollgarnen**, gut trocknende, dauerhafte, strapazierfähige Art, gesäumt und gebändert.  
Größe 48×100 cm per Stück DM **1.70**  
Bei diesem Handtuch handelt es sich um eine ganz vorzügliche Sorte.

Nr. 2101 **Handtuch, Halbleinen**, laut Abbildung, weiß gebleicht, mit weißer Bordüre, aus guten **Baumwoll- und Leinengarnen** hergestellt. Bei dieser sehr schönen, strapazierfähigen Sorte handelt es sich um eine gute Aussteuerqualität.  
Größe 48×100 cm per Stück DM **2.05**

Nr. 2144 **Frottierhandtuch, blaukariert**, laut Abbildung, sogenanntes **Grubenhandtuch**, solide, haltbare Sorte, aus mittelstarkfädigen, reinen **Baumwollgarnen** hergestellt. Diese strapazierfähige Qualität ist INDANTHREN-farbig und bewährt sich deshalb besonders gut beim Waschen und Kochen.  
Größe 40×80 cm per Stück DM **1.17**

Nr. 2103 **Frottierhandtuch, blaukariert**, laut Abbildung, sogenanntes **Grubenhandtuch**, bessere Sorte dieser Art, aus guten, reinen **Baumwollgarnen** angefertigt. Dieses gute, haltbare Grubenhandtuch ist aus INDANTHREN-farbigem Garn hergestellt und wird sich im Gebrauch und in der Wäsche sehr gut bewähren.  
Größe 45×90 cm per Stück DM **1.76**

*Jetzt nicht warten!*

Wie immer wird in diesen Wochen der Bestelleingang sehr stark zunehmen. Jetzt ist alles bereit, um Ihre Bestellung sorgfältig und schnell zu Ihrer vollen Zufriedenheit zu erledigen.

*Jetzt also gleich bestellen!*

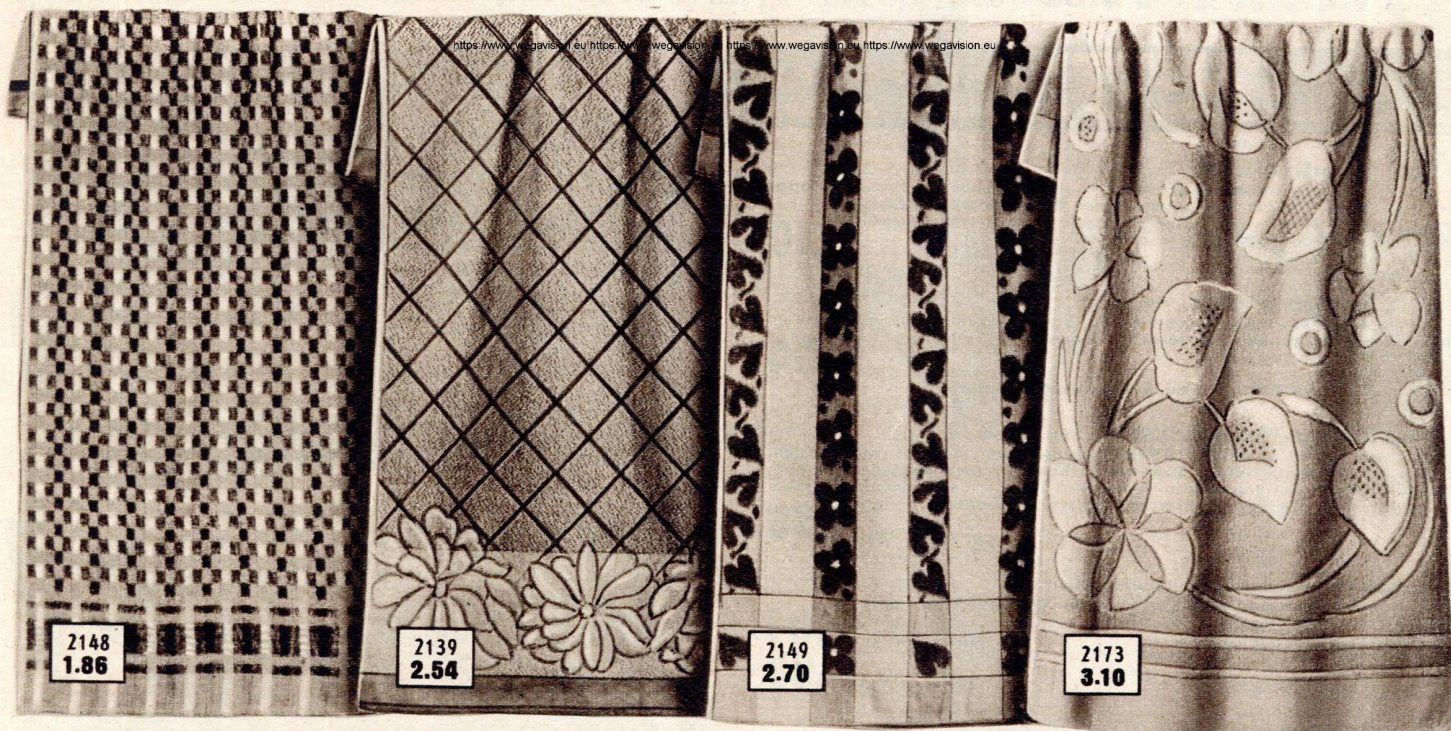

Nr. 2148 **Frottierhandtuch**, laut Abbildung, gesäumt, buntkariert, aus reinen **Baumwollgarnen**. Dieses gut trocknende, INDANTHREN-farbige Frottierhandtuch wird durch seine gediegene Musterung gerne als besseres Küchenhandtuch verwendet.  
Größe 45×90 cm per Stück DM **1.86**

Nr. 2139 **Frottierhandtuch**, laut Abbildung, gesäumt, mittelschwere, gut trocknende, reine **Baumwollqualität**, INDANTHREN, pastellfarbig mit bunter Kante und schönen, eingewebten Jacquardmustern.  
Größe 50×100 cm per Stück DM **2.54**

Nr. 2149 **Frottierhandtuch**, laut Abbildung, gesäumt, gute, haltbare, reine **Baumwollqualität**, mittelschwere Sorte, mit beiderseitig gleichmäßigem Flor, mit weißem Grund und sehr moderner, INDANTHREN-farbiger Jacquardmusterung.  
Größe 50×100 cm per Stück DM **2.70**

Nr. 2173 **Frottierhandtuch**, laut Abbildung, gesäumt, mittelschwere Sorte, mit gleichmäßigem, beiderseitigem Flor, mit schönem, modernem Jacquardmuster, INDANTHREN-farbig. Hergestellt aus reinen **Baumwollgarnen**.  
Größe 50×100 cm per Stück DM **3.10**



Nr. 2175 **Frottierhandtuch**, laut Abbildung, gesäumt, schöne, mittelschwere Qualität, in moderner Längsstreifenmusterung und weiteren Jacquardmustern. INDANTHREN-farbig. Hergestellt aus guten, reinen Baumwollgarnen. Größe 50×100 cm per Stück DM **3.20**

Nr. 2170 **Frottierhandtuch**, laut Abbildung, gesäumt, gute, reine Baumwollqualität, mittelschwere Art mit schöner Jacquardmusterung, in hübscher Farbstellung, INDANTHREN-farbig. Größe 50×100 cm per Stück DM **3.30**

Nr. 2167 **Frottierhandtuch**, laut Abbildung, gesäumt, ein sehr schönes, modernes, weißgrundiges Frottierhandtuch, mit auffälliger, bunter Jacquardmusterung, gut trocknende Art, mit gleichmäßigem Flor auf beiden Seiten; aus guten, reinen Baumwollgarnen hergestellt, INDANTHREN-farbig. Größe 50×100 cm per Stück DM **3.35**

Nr. 2176 **Frottierhandtuch**, laut Abbildung, gesäumt, schwere, gute Qualität, mit beiderseits gleichmäßigem Flor. Hergestellt aus guten, reinen Baumwollgarnen. Lieferbar in hübschen Pastelltönen mit schöner Jacquardkante. Größe 50×100 cm per Stück DM **3.40**



Nr. 2168 **Frottierhandtuch**, laut Abbildung, gesäumt, mit moderner, bunter, quergestreifter Musterung, INDANTHREN-farbig, aus guten, reinen Baumwollgarnen, haltbare, gut trocknende Art mit beiderseits gleichmäßigem Flor. Größe 50×100 cm per Stück DM **3.45**

Nr. 2153 **Frottierhandtuch**, laut Abbildung, gesäumt. Dieses sehr moderne, weißgrundige Tuch mit hervortretender, bunter Jacquardmusterung hat beiderseitig gleichmäßigen Flor, ist aus guten, reinen Baumwollgarnen angefertigt, haltbare Qualität, INDANTHREN-farbig. Größe 50×100 cm per Stück DM **3.50**

Nr. 2155 **Frottierhandtuch**, laut Abbildung, gesäumt. Dieses sehr schwere, einfarbige Frottierhandtuch weist eine bunte, sehr moderne, auffallende Bordüre auf, es ist aus guten, INDANTHREN-farbigen, reinen Baumwollgarnen hergestellt. Die Schwere und der dichte beiderseitige Flor sind bei diesem sehr guten Tuch besonders zu beachten. Größe 50×100 cm per Stück DM **3.55**

Nr. 2174 **Frottierhandtuch**, laut Abbildung, gesäumt, besonders schwere Qualität, mit zweiseitigem, gleichmäßigem Flor, gut trocknende Art, INDANTHREN-farbig, mit sehr schönen Jacquardmustern. Hergestellt aus guten, reinen Baumwollgarnen. Größe 55×110 cm per Stück DM **3.98**



2137  
4.-

**Nr. 2137 Frottierhandtuch,**

It. Abbildung, gesäumt, besonders schwere, **reine Baumwollqualität**, mit zweiseitigem, gleichmäßigem Flor, gut trocknende, haltbare, INDANTHREN-farbige Sorte, mit sehr hübscher Jacquard-

musterung. Gr. 55x110 cm  
per Stück DM

**4.-**

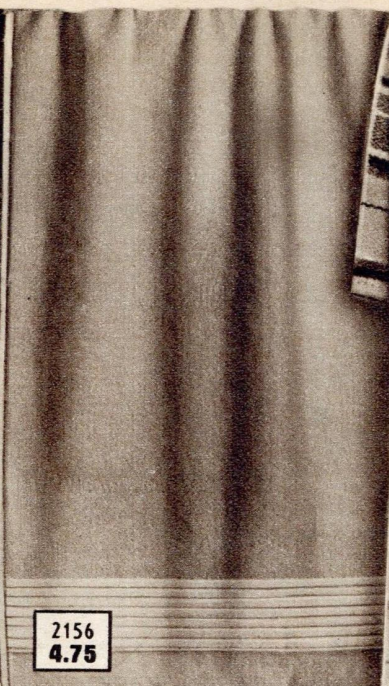

2156  
4.75

**Nr. 2156 Frottierhandtuch,** laut Abbildung,

gesäumt. Dieses besonders gute, sehr schwere Aussteuertuch hat beiderseits gleichmäßigen, vollen Flor, ist aus guten, **reinen Baumwollgarnen** angefertigt und wird sich im Gebrauch als sehr dauerhaft, gut trocknend, besonders weich und angenehm erweisen. Die gediegene, einfache Art mit weißen Kanten abgesetzt ist zeitlos und wird deshalb für Aussteuerzwecke bevorzugt. Lieferbar in INDANTHREN in beliebigen Pastellfarben.

Größe 50x100 cm

per Stück DM **4.75**

Für Kunden, die auf Qualitätstuch von besonderer Schwere und Güte Wert legen, ist diese Art richtig.



2169  
6.80

**Nr. 2169 Frottierhandtuch,**

sog. **Campingtuch**, It. Abb., gesäumt, mit schöner, quergestreifter, ganz bunter Musterung. INDANTHREN-farbig, haltbare, schwere Qualität aus **reinen Baumwollgarnen**.

Größe 67x140 cm

**6.80**

per Stück DM



2165  
5.30

**Nr. 2165 Frottierbadetuch,**

It. Abbildung, gesäumt. Ein mittelschweres, INDANTHREN-farbiges, gut trocknendes Badetuch aus **reiner Baumwolle**, pastellfarbig mit bunter Kante und schönen Jacquardmustern.

Größe 100x100 cm per Stück DM

**5.30**



2171  
11.50

**Frottierbadetuch,** laut Abbildung,

mit Fransen, gut trocknende Art aus **reinen Baumwollgarnen**. Dieses weiche Badetuch weist schöne Jacquardmusterung auf, ist INDANTHREN-farbig und lieferbar in beliebigen Pastellfarben.

Nr. 2171 Größe 125x160 cm

per Stück DM

**11.50**

Nr. 2172 Größe 140x180 cm

per Stück DM

**14.20**

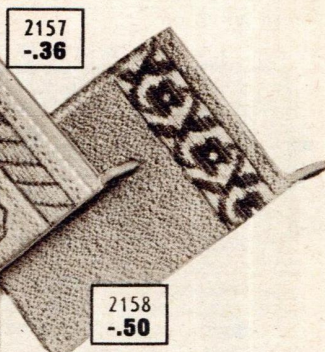

2157  
-.36

2158  
-.50

**Nr. 2157 Frottier-Waschhandschuh,**

laut Abbildung, gute Qualität aus **reinen Baumwollgarnen**, mit schönem Jacquardmuster. Lieferbar in INDANTHREN-farbig in verschiedenen Pastelltönen mit bunter Kante.

Größe 15x20 cm  
per Stück DM

**-.36**

**Nr. 2158 Frottier-Waschhandschuh,**

laut Abbildung, schwere, sehr gute Qualität, aus INDANTHREN-farbigen, **reinen Baumwollgarnen**. Lieferbar in Pastellfarben mit bunter Jacquardkante.

Größe 14x21 cm  
per Stück DM

**-.50**

JOSEF **WITT**<sup>K</sup> G. WEIDEN (OPF.)

Das älteste und größte Webwaren-Versandhaus der Art Deutschlands mit eigenen Webwarenfabriken

1343  
2.58

1317  
3.15

1341  
6.40

2213  
5.50

2214  
-85

2216  
7.50

2244  
1.15

2242  
8.60

2243  
1.35

Nr. 2216 **Damast-Tischdecke**, laut Abbildung, rein weiß, sehr gute Qualität, mit schönen, eingewebten, weißen Blumenmustern, sehr beliebte Art, mit gediegenem Glanz, aus mittelstarkfädigen, reinen Baumwollgarnen hergestellt. Größe 130×160 cm per Stück DM **7.50**

Nr. 2236 **Damast-Tafeltuch**, die gleiche, sehr gute, reine Baumwollqualität und mit denselben eingewebten Damastmustern wie Damast-Tischdecke Nr. 2216, jedoch Größe 130×225 cm per Stück DM **10.55**

Nr. 2244 **Damast-Serviette**, laut Abbildung, die gleiche, reine Baumwollqualität und mit denselben eingewebten Damastmustern wie Damast-Tischdecke Nr. 2216 und Damast-Tafeltuch Nr. 2236. Größe 50×50 cm per Stück DM **1.15**

Preisliste Nr. 369

Nr. 1343 **Tischtuchzeug**, laut Abbildung, mittelstarkfädige, geschlossen gewebte Art, aus reinen Baumwollgarnen. Lieferbar mit rohweißem Grund und INDANTHREN-farbiger, eingewebter, rotbraun-grüner Karomusterung. Breite 130 cm per Meter DM **2.58**

Nr. 1317 **Tischtuchzeug**, laut Abbildung, rein weiß, mit sehr schönen, eingewebten, karierten Mustern, aus guten, mittelfinädigen, reinen Baumwollgarnen hergestellt, dicht geschlossen gewebte, haltbare, strapazierfähige, glanzvolle Sorte. Breite 130 cm per Meter DM **3.15**

Nr. 1341 **Tischtuchzeug**, laut Abbildung, mit schöner, eingewebter Jacquardmusterung, schwere, sehr gute, strapazierfähige Sorte, INDANTHREN-farbig, aus reinen Baumwollgarnen hergestellt. Lieferbar in Farbe 1 beige-grün; in Farbe 2 beige-kupfer. Breite 125 cm per Meter DM **6.40**

Nr. 2213 **Tischdecke**, laut Abbildung, rein weiß, schwere, glanzvolle Sorte, mit schönen, eingewebten, karierten Mustern. Diese dicht gewebte, mittelstarkfädige Tischdecke aus reiner Baumwolle ist sehr haltbar und strapazierfähig. Größe 130×160 cm per Stück DM **5.50**

Nr. 2214 **Serviette**, laut Abbildung, rein weiß gebleichte, glanzvolle Art, mit sehr schönen, eingewebten, karierten Mustern, passend zur Tischdecke Nr. 2213. Größe 55×55 cm per Stück DM **-85**

Nr. 2242 **Damast-Tischdecke**, laut Abbildung, eine besonders gute, reine Baumwollqualität, dicht geschlossen gewebt, mit schönem Glanz. Diese bessere, rein weiße, tür Aussteuerzwecke besonders geeignete Tischdecke weist sehr schöne Damastmuster auf. Größe 130×160 cm per Stück DM **8.60**

Nr. 2245 **Damast-Tafeltuch**, die gleiche, bessere, reine Baumwollqualität und die gleiche Musterung wie Damast-Tischdecke Nr. 2242. Größe 130×220 cm per Stück DM **11.85**

Nr. 2243 **Damast-Serviette**, laut Abbildung, die gleiche, bessere, reine Baumwollqualität und die gleiche Musterung wie Damast-Tischdecke Nr. 2242 und Damast-Tafeltuch Nr. 2245. Größe 50×50 cm per Stück DM **1.35**

## WITT - Tischdecken

sind **INDANTHREN** und sehr haltbar. Bei sachgemäßer Behandlung in der Wäsche werden sie viele Jahre halten. Eine Kundin sandte mir in diesen Tagen eines meiner Tischtücher zu, das sie 25 Jahre im Gebrauch hatte und schrieb dazu:

Pölitz, 1. Juni 1956

„Es ist mir ein besonderes Bedürfnis, auch einem Geschäftsmann einmal eine Freude zu machen. Anbei sende ich Ihnen ein Tischtuch. Von dieser Ware kaufte ich 1930 65 Meter a 65 Pfennig, sie existieren noch alle. Diese Tischtücher sind bis 1940 sehr viel gebraucht und ab 1946 noch öfter bis jetzt. Meine Tochter und ich freuen uns nach jeder Wäsche, wie schön die Tücher immer wieder aussehen und diese Freude möchten wir auf diese Weise mit Ihnen teilen. Es sind doch immerhin 25 Jahre und sehr strapaziert. Bekomme ich später mein Tischtuch wieder?  
Hochachtungsvoll Frau H. St.“

Es handelte sich um das Tischtuch Nr. 2213, das ich in gleich guter Qualität heute noch führe.



2252  
3.70

2250  
8.90

2262  
7.85

2225  
9.45

2226  
9.-

2421  
2.38

Nr. 2252 **Tischdecke**, laut Abbildung, haltbare, dauerhafte, **reine Baumwollqualität**, die sich besonders für Küchen- und Gartentischdecken eignet. Lieferbar ist diese schöne Tischdecke mit rohweißem Grund und sehr schöner, eingewebter INDANTHREN-farbiger, vorwiegend braun-rot-gelber Karomusterung. Größe 120×150 cm per Stück DM **3.70**

Nr. 2250 **Tischdecke**, bedruckt, laut Abbildung, sogenannte Künstlerdecke. Eine gute, haltbare, **reine Baumwollqualität**, in Kreppbindung mit leinenähnlichem Charakter. Diese sehr schöne, INDANTHREN-farbige Tischdecke mit beigefarbigem Grund hat moderne rotbraun-grün-goldfarbige Druckmuster. Größe 130×160 cm per Stück DM **8.90**

**Tischdecke**, bedruckt, laut Abbildung, sog. Künstlerdecke, mit sehr schöner, moderner, frischer, INDANTHREN-farbiger Druckmusterung, daher wasch- und kochecht, in schöner Kreppbindung mit leinenähnlichem Charakter. Hergestellt aus guten, reinen Baumwollgarnen. Lieferbar in beigefarbig mit vorwiegend grün-rotbraun-goldfarbiger Druckmusterung. Größe 130×130 cm per Stück DM **7.85**

Nr. 2263 Größe 130×160 cm per Stück DM **9.10**

Nr. 2225 **Tischdecke**, bedruckt, laut Abbildung, ganz neuzeitliche Sorte, aus haltbarem, gutem Baumwoll-Kreppstoff, mit leinenähnlichem Charakter, INDANTHREN-farbig. Diese schöne Tischdecke ist lieferbar in den modernen Farben rosenholz, gold oder blau. Größe 130×160 cm per Stück DM **9.45**

Nr. 2226 **Tischdecke**, laut Abbildung, mit sehr schönen, karierten Mustern, mit Handwebcharakter, haltbare, gute Qualität, mit vierseitiger Fransenzierung. Lieferbar in kupfer-beige oder grün-beige kariert. Größe 130×160 cm per Stück DM **9.-**

Nr. 2421 **Kissenhülle**, laut Abbildung, in der gleichen Qualität, Musterung und Farbe wie Tischdecke Nr. 2226. Lieferbar in kupfer-beige oder grün-beige. Größe ohne Franses gemessen ca. 44×50 cm per Stück DM **2.38**

JOSEF **WITT**<sup>K.</sup> G. WEIDEN (OPF.)

Das älteste und größte Webwaren-Versandhaus der Art Deutschlands mit eigenen Webwarenfabriken

*Meine Tischdecken  
sind stets  
willkommene Geschenke*

Nr. 2251 **Tischdecke**, laut Abbildung, mit Fransen. Diese schwere, gute Decke mit Handwebcharakter weist sehr schöne, eingewebte Muster auf. Lieferbar in zarten, gut abgestimmten Farben. Farbe 1: beige Grund und rotbraun-weiße Musterung. Farbe 2: beige Grund und grün-weiße Musterung. Größe ohne Fransen gemessen ca. 130x160 cm per Stück DM **15.50**

Nr. 2435 **Kissenhülle**, laut Abbildung, mit Fransen. Die gleiche, schwere, gute Qualität mit Handwebcharakter wie Tischdecke Nr. 2251, auch die Musterung und Farbe ist gleich. Farbe 1: beige Grund und rotbraun-weiße Musterung. Farbe 2: beige Grund und grün-weiße Musterung. Größe ohne Fransen gemessen ca. 45x57 cm per Stück DM **4.05**

Nr. 2220 **Kunstseiden-Kaffeegedeck**, laut Abbildung, auch **Teegedeck** genannt, sehr schöne, glanzvolle Art, aus guten Kunstseiden- und Baumwollgarnen hergestellt, mit sehr schönem, eingewebtem Traubenmuster, bestehend aus einer Tischdecke Größe 130x160 cm und 6 Servietten Größe 35x35 cm. Lieferbar in den Farben sekt, nilgrün oder gold per Gedeck DM **12.80**  
Das Kaffeegedeck Nr. 2220 ist schön in Cellophan und in einem Karton verpackt und ist deshalb besonders für Geschenkzwecke geeignet.

Nr. 2246 **Tischdecke**, laut Abbildung, vorgezeichnet zum Aussticken, mit einem sehr reizenden Kreuzstichmuster, aus gutem Haustuch, welches aus reinen Baumwollgarnen hergestellt ist; dazu reichlich Stickmaterial aus INDANTHREN-gefärbtem, reinem Baumwollstickgarn, in abgestimmten Farben und Farbvorlage. Größe 130x160 cm Tischdecke inkl. Stickgarn und Farbvorlage DM **14.45**

Nr. 2247 **Kissenbezug**, laut Abbildung, vorgezeichnet zum Aussticken, gleiche Qualität und Kreuzstichmuster wie Tischdecke Nr. 2246. Größe 40x55 cm Kissen inkl. Stickgarn und Farbvorlage DM **2.95**

Nr. 2255 **Küchengaritur**, 4teilig, laut Abb., vorgezeichnet zum Aussticken, bestehend aus 1 Tischdecke Größe 130x160 cm, 1 Überhandtuch Größe 65x130 cm, 1 ovalen Deckchen Größe 35x60 cm und 1 Kissenbezug Größe 40x55 cm. Diese Küchengaritur mit sehr hübschem Kreuz- und Spannstichmuster ist aus gutem Haustuch, welches aus reinen Baumwollgarnen hergestellt ist, angefertigt. Es ist reichlich reines Baumwollstickgarn, INDANTHREN-gefärbt, beigegeben, welches in den Farben gut aufeinander abgestimmt ist. Preis der kompletten Garnitur einschließlich Stickmaterial, bunter Stickvorlage und Cellophanverpackung per Stück DM **22.90**





2253  
Küchengar­nitur  
4 teilig  
12.45

2241

2241  
Küchengar­nitur  
3 teilig  
14.90

2253

2241

2253

2261  
1.20

2257  
6.95

2259  
-.54

2232  
-.82

2230  
-.26

**Nr. 2253 Küchengar­nitur**, laut Abbildung, **vierteilig**, bestehend aus 1 Tischdecke Größe 150×120 cm, 1 Überhändtuch Größe 60×120 cm, 2 ovalen Zierdeckchen Größe 30×60 cm, aus gutem, schön geschlossen gewebtem, mittelstarkfädigem, **reinem Baumwollstoff**. Tischdecke und Überhändtuch sind aus einfarbig beige und INDANTHREN-farbig buntbedrucktem, die Deckchen nur aus buntbedrucktem Stoff angefertigt. Alle Teile sind mit Spitzen und teilweise mit klöppelartigen Ein-sätzen versehen. Per Garnitur DM **12.45**

**Nr. 2241 Küchengar­nitur**, laut Abbildung, **dreiteilig**, bestehend aus 1 Tischdecke Größe 120×150 cm, 1 Überhändtuch Größe 60×120 cm und 1 Zierdeckchen Größe 30×60 cm. Diese bessere Küchengar­nitur ist aus INDANTHREN-farbigem, geschlossen gewebtem, **reinem Baumwollstoff** angefertigt und mit sehr haltbarer, schmuckvoller Klöppelspitze und Klöppelspitzeinsatz und weiter mit Lochstickerei verziert. Lieferbar in der Farbe beige. Per Garnitur DM **14.90**  
Beachten Sie bei dieser Küchengar­nitur die sehr gute Qualität und die besonders sorgfältige Ausführung.

**Runde Zierdecke**, laut Abbildung, Klöppelart, besonders schön gemustert. Hergestellt ist diese gute Zierdecke aus **reinen Baumwollwirmen**. Lieferbar in beigefarbig.  
Nr. 2256 80 cm Durchmesser per Stück DM **2.85**  
Nr. 2257 125 cm Durchmesser per Stück DM **6.95**

**Rundes Zierdeckchen**, laut Abbildung, Klöppelart, in sehr ausdrucksvoller Musterung. Hergestellt aus **guten Kunstseidengarnen**, beigefarbig und glänzend.  
Nr. 2258 15 cm Durchmesser per Stück DM **-.27**  
Nr. 2259 25 cm Durchmesser per Stück DM **-.54**

**Ovales Zierdeckchen**, laut Abbildung, Klöppelart, in sehr ausdrucksvoller Musterung. Hergestellt aus **guten Kunstseidengarnen**, beigefarbig und glänzend.  
Nr. 2260 Größe 18×34 cm per Stück DM **-.84**  
Nr. 2261 Größe 26×50 cm per Stück DM **1.20**

**Rundes Zierdeckchen**, laut Abbildung, klöppelartige, glanzvolle Sorte, aus **guten Kunstseidengarnen**, mit schöner Musterung. Lieferbar in beigefarbig.  
Nr. 2230 15 cm Durchmesser per Stück DM **-.26**

**Ovales Zierdeckchen**, laut Abbildung, klöppelartige, glanzvolle Sorte, aus **guten Kunstseidengarnen**, mit schönen, gefälligen Mustern. Lieferbar in beigefarbig.  
Nr. 2232 Größe 17×33 cm per Stück DM **-.82**

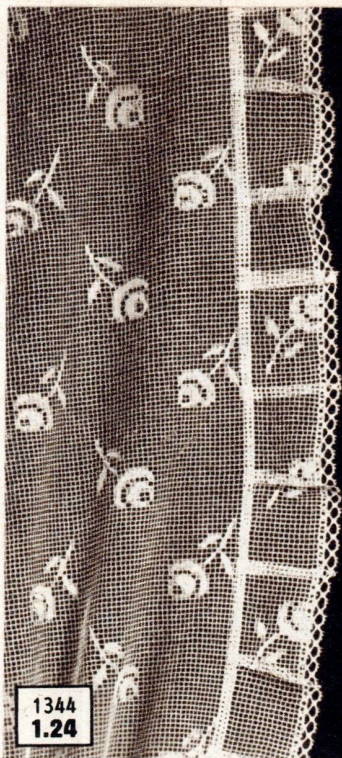

1344  
1.24

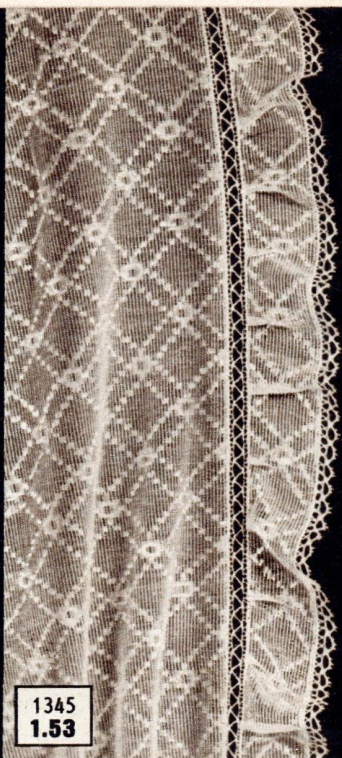

1345  
1.53

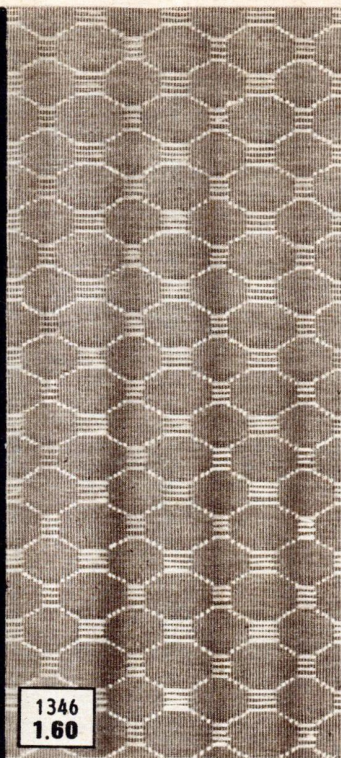

1346  
1.60

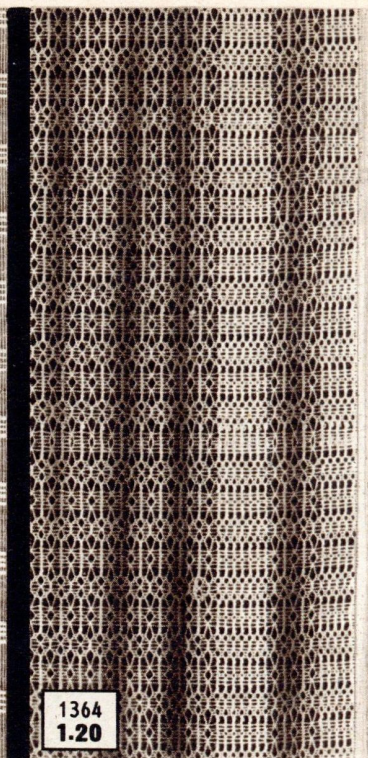

1364  
1.20

Nr. 1344 **Landhaus-Gardinenstoff,**

It. Abb., mit angesetztm Volant, **Höckertüll**, aus reinen **Baumwollzwirnen**, in sehr gefälliger Musterung, wasch- und kochfest. Lieferbar ecrüfarbig.

Breite einschl. Volant **1.24**  
70 cm per Meter DM

Nr. 1345 **Landhaus-Gardinenstoff,**

It. Abb., mit angesetztm Volant, **Etamin**, aus reinen **Baumwollzwirnen und -garnen** hergestellt. Lieferbar in den Farben weiß oder ecrü.

Breite einschl. Volant **1.53**  
72 cm per Meter DM

**Gardinen-Spannstoff, It. Abb.,** feiner **Marquisette**, aus reinen **Baumwollzwirnen**, wasch- und kochfest. Lieferbar ecrüfarbig.

Nr. 1346 Breite 75 cm **1.60**  
per Meter DM

Nr. 1347 Breite 110 cm **2.34**  
per Meter DM

Nr. 1364 **Scheiben-Gardinenstoff,**

laut Abb., feinfädige Art, aus guten, reinen **Baumwollzwirnen**, mit beiderseits eingewebter Längsbordüre, sehr schön gemustert, wasch- und kochfest. Lieferbar ecrüfarbig.

Breite 75 cm per Meter DM **1.20**

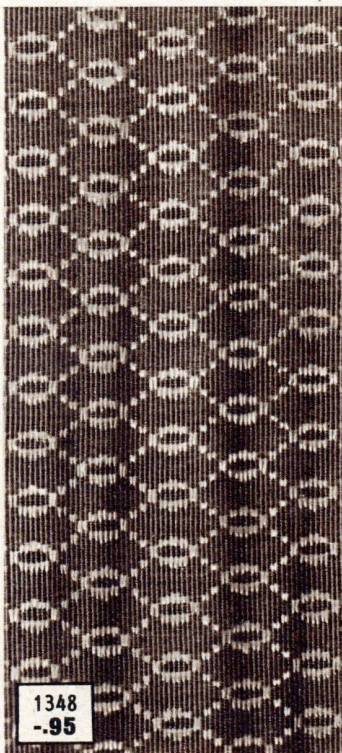

1348  
-95

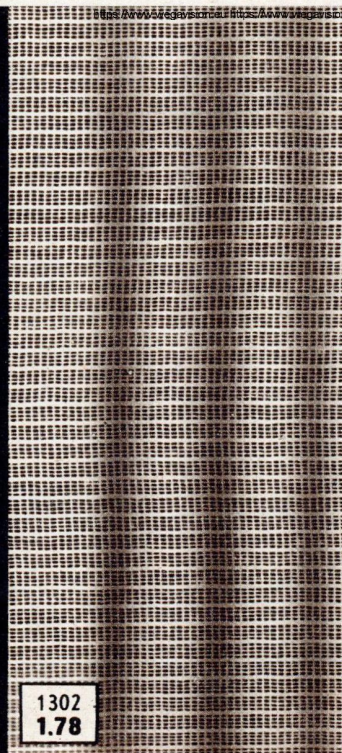

1302  
1.78

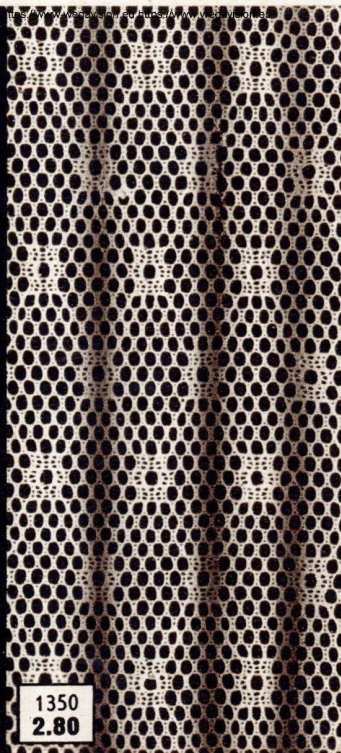

1350  
2.80

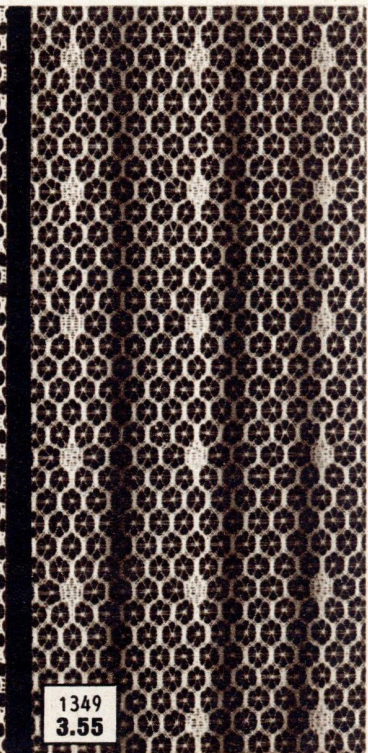

1349  
3.55

Nr. 1348 **Etamin,**

laut Abb., Halbzwirnware, aus reiner **Baumwolle**, wasch- und kochfest, bestens geeignet für Spangardinen. Lieferbar ecrüfarbig.

Breite 75 cm **-95**  
per Meter DM

Nr. 1302 **Storestoff,** laut Abbildung,

durchsichtig gewebte Sorte, sog. **Etamin**, aus guten, gleichmäßigen, reinen **Baumwollzwirnen** hergestellt, deshalb sehr schöne, haltbare Art, welche sich im Gebrauch gut bewähren wird. Auch für Scheibengardinen ist dieser Storestoff besonders geeignet.

Breite 150 cm **1.78**  
per Meter DM

Nr. 1350 **Storestoff,**

It. Abb., **Grobtüll** in Wabenmusterung, hergestellt aus reinen **Baumwollzwirnen**, wasch- und kochfest. Lieferbar ecrüfarbig.

Breite 220 cm **2.80**  
per Meter DM

Nr. 1349 **Storestoff,**

laut Abb., **Grobtüll**, aus reinen **Baumwollzwirnen** angefertigt, wasch- und kochfest. Lieferbar in schöner Musterung, ecrüfarbig.

Breite 220 cm **3.55**  
per Meter DM

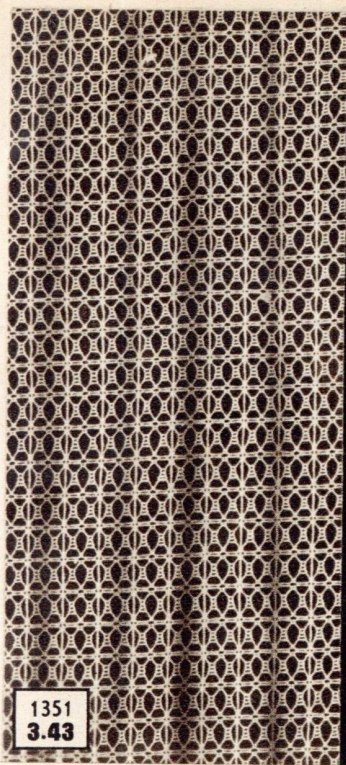

Nr. 1351  
3.43



Nr. 1352  
4.85

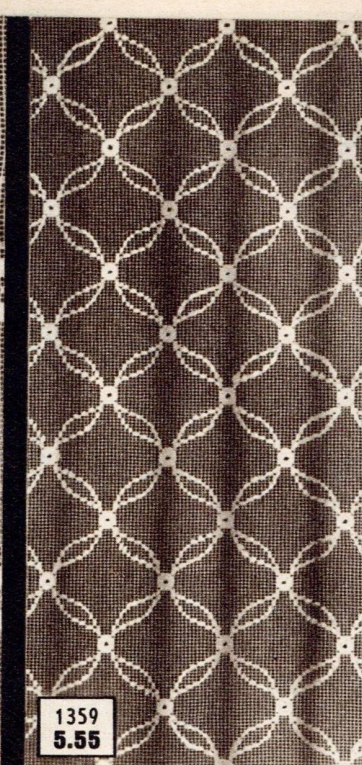

Nr. 1353  
5.55

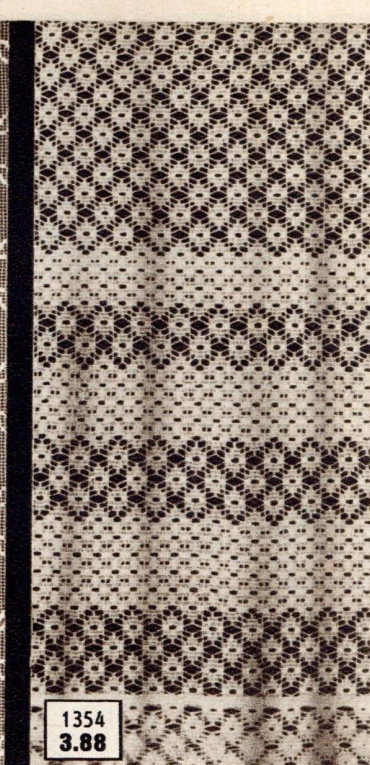

Nr. 1354  
3.88

**Storestoff**, laut Abbildung, **Grobtüll**, aus reinen **Baumwollzwirnen** angefertigt und sehr gefällig gemustert, wasch- und kochfest. Lieferbar ecrüfarbig.

Nr. 1351 Breite 220 cm per Meter DM **3.43**

Nr. 1352 Breite 240 cm per Meter DM **3.72**

Nr. 1353 Breite 300 cm per Meter DM **4.65**

**Storestoff**, laut Abbildung, **Englisch-Tüll**, aus reinen **Baumwollzwirnen**, mit besonders hübscher Blütenmusterung, wasch- und kochfest. Lieferbar ecrüfarbig.

Nr. 1357 Breite 190 cm per Meter DM **4.85**

Nr. 1358 Breite 240 cm per Meter DM **6.05**

Nr. 1359 **Storestoff**, laut Abb., **Filettüll**, aus reinen **Baumwollzwirnen**, in sehr moderner Musterung, wasch- und kochfest. Lieferbar ecrüfarbig.

Breite 220 cm per Meter DM **5.55**

Nr. 1354 **Store-Meterware**, laut Abb., **Grobtüll**, aus reinen **Baumwollzwirnen** angefertigt, sehr ansprechende Musterung, mit einer breiten, eingearbeiteten Bordüre, welche als Abschluß einen breiten Umschlag aufweist. Dieser Storestoff ist wasch- und kochfest. Lieferbar ecrüfarbig.

Höhe 220 cm per Meter DM **3.88**



Nr. 1355  
3.95



Nr. 1362  
4.78



Nr. 1360  
5.80



Nr. 1366  
1.44

**Store-Meterware**, laut Abb., mit Sockel und Umschlag, gute **Filet-Tüllware** aus reinen **Baumwollzwirnen**, mit sehr schönen Mustern, wasch- und kochfest. Lieferbar ecrüfarbig.

Nr. 1355 Höhe 180 cm per Meter DM **3.95**

Nr. 1356 Höhe 210 cm per Meter DM **4.25**

**Store-Meterware**, laut Abb., **Englisch-Tüll**, aus reinen **Baumwollzwirnen**, dezent gemustert, mit einer dazu passenden Bordüre versehen; wasch- und kochfest. Lieferbar ecrüfarbig.

Nr. 1362 Höhe 190 cm per Meter DM **4.78**

Nr. 1363 Höhe 220 cm per Meter DM **5.38**

**Store-Meterware**, laut Abbildung, **Englisch-Tüll**, aus reinen **Baumwollzwirnen**. Dieser Storestoff hat neben einer reichhaltigen Musterung eine darauf abgestimmte Bordüre und weist einen Zierraum auf, wasch- und kochfest. Lieferbar ecrüfarbig.

Nr. 1360 Höhe 180 cm per Meter DM **5.80**

Nr. 1361 Höhe 210 cm per Meter DM **6.60**

Nr. 1366 **Übergardinienstoff**,

It. Abb., feinfädige, etwas leichtere **Zellwollware**, welche auf beigem Grund sehr hübsche, rot-braun-goldgrüne, **INDANTHREN**-farbige Musterung aufweist.

Breite 80 cm per Meter DM **1.44**

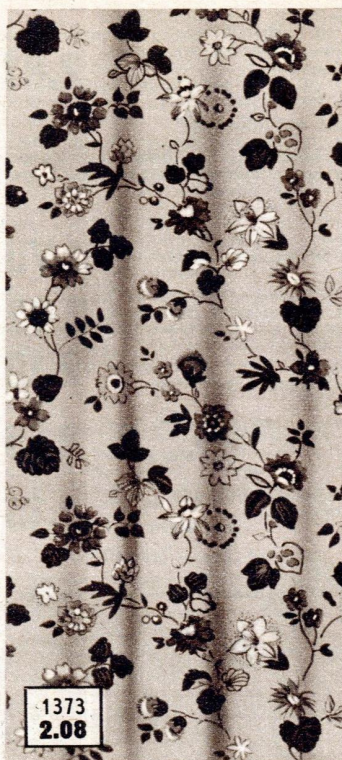

1373  
2.08

Nr. 1373  
**Übergardinestoff**,  
laut Abb., mehrfarbiges Blatt-  
und Blütenmuster, sehr gefäl-  
lig, auf einen mittelstarkfä-  
digen, guten, reinen Baum-  
wollkretone INDANTHREN-  
farbig gedruckt.  
Breite 80 cm  
per Meter DM **2.08**



1372  
2.70

Nr. 1372 **Übergardinestoff**, laut Abbildung,  
ein INDANTHREN-farbig bedrucktes Zellwoll-Struktur-  
gewebe, welches aus guten Zellwollgarnen hergestellt  
ist, weist sehr moderne, vorwiegend Blattmusterung  
auf. Lieferbar ist diese Qualität in Farbe 1 mit beige  
Grund und vorwiegend grün-goldfarbigem Aufdruck,  
Farbe 2 mit beige Grund und vorwie-  
gend rot-grünfarbigem Aufdruck.  
Breite 120 cm  
per Meter DM **2.70**



1370  
2.88

Nr. 1370  
**Übergardinestoff**,  
laut Abbildg., mittelstarkfä-  
dige, reine Baumwoll-Kreppware,  
schön geschlossen gewebt, mit  
beigem Grund und neuzeitlicher,  
vorwiegend rot-grüner Druckm-  
sternung, INDANTHREN-  
farbig. Breite 120 cm  
per Meter DM **2.88**

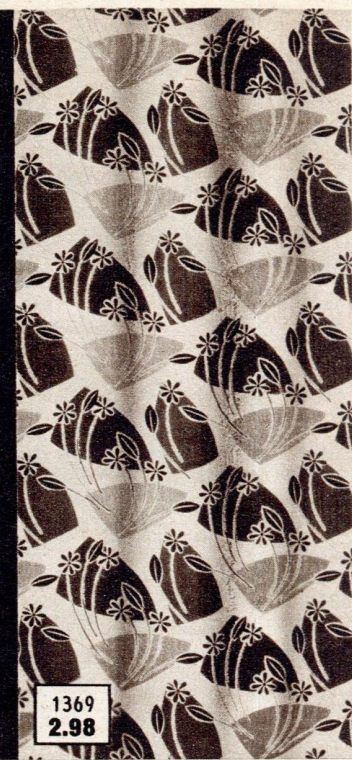

1369  
2.98

Nr. 1369  
**Übergardinestoff**,  
laut Abb., Kreppgewebe, aus  
guten Zellwollgarnen ange-  
fertigt, INDANTHREN-farbig,  
vorwiegend lind-rost-braun  
bedruckt, mit neuzeitlicher  
Musterung.  
Breite 120 cm  
per Meter DM **2.98**



1365  
3.55

Nr. 1365  
**Übergardinestoff**,  
It. Abb., eine glatte, schön fallende  
Zellwollware, aus guten Zellwoll-  
garnen, schön geschlossen gewebt,  
weist INDANTHREN-farbige, moder-  
ne, vorwiegend in den Farben lind-  
kupfer-grün gehaltene Druckmuster  
auf.  
Breite 120 cm  
per Meter DM **3.55**



1371  
3.95

Nr. 1371  
**Übergardinestoff**,  
It. Abb., Kreppware, hergestellt  
aus guten, mittelstarkfädigen  
Zellwollgarnen, schön geschlos-  
sen gewebte Qualität, gut fal-  
lende Art. INDANTHREN-mehr-  
farbig, vorwiegend lind-weinrot  
bedruckt.  
Breite 115 cm  
per Meter DM **3.95**



1342  
3.65

Nr. 1342  
**Übergardinestoff**,  
laut Abb., einfarbig, mit ein-  
gewebten, glänzenden Jacquard-  
mustern, aus guten Zellwoll- und  
Kunstseidengarnen. Lieferbar in  
kupfer oder grün.  
Breite ca. 120 cm  
per Meter DM **3.65**

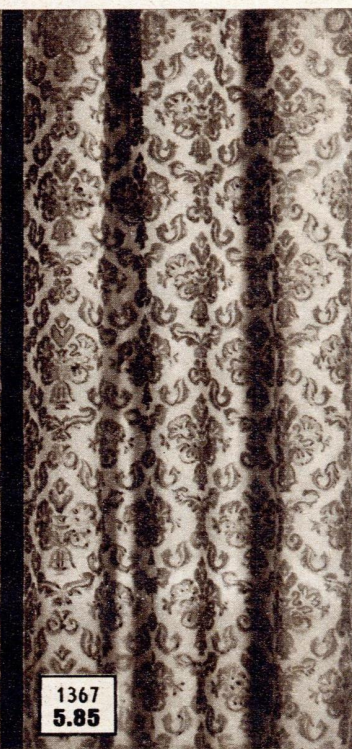

1367  
5.85

Nr. 1367  
**Übergardinestoff**, laut Abbildung,  
bessere, einfarbige Qualität, welche aus  
guten Kunstseiden- und Baumwollgarnen  
hergestellt ist. Die Jacquardmusterung  
dieses Übergardinestoffes wirkt durch die  
Materialzusammensetzung besonders pla-  
stisch und ist sehr schön. Liefer-  
bar in den Farben grün oder  
kupfer  
Breite 120 cm  
per Meter DM **5.85**

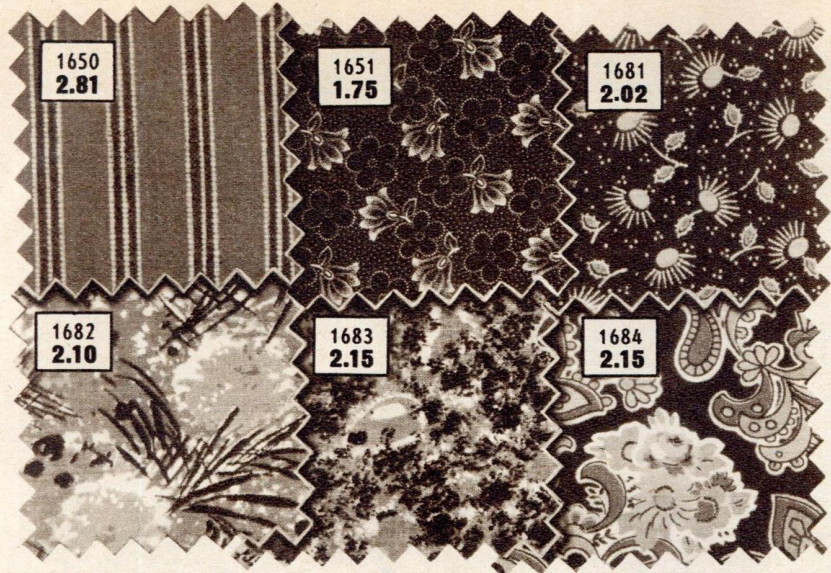

Nr. 1650 **Schürzenstoff**, gestreift, laut Abbildung, gute, kräftige, strapazierfähige, INDANTHREN-farbige, buntgewebte Qualität aus reinen **Baumwollgarnen**. Lieferbar mit mittelblauem Grund und weißen Streifenmustern. Breite 116 cm per Meter DM **2.81**

**Schürzenstoff**, bedruckt, laut Abbildungen, besonders gute Qualität, haltbar, reißfest und dauerhaft. Der Schürzendruck wird sich im Gebrauch besonders gut bewähren. Hergestellt aus mittelstarkfädigen, reinen **Baumwollgarnen**, dicht geschlossen gewebt. Breite 80 cm.

**Lieferbar**

Nr. 1651 mit schwarzem Grund und dezenter, weißer Musterung per Meter DM **1.75**

Nr. 1681 mit schwarzem Grund und sehr lebhaften, bunten Druckmustern per Meter DM **2.02**

Nr. 1682 mit meergrünem Grund und sehr moderner, buntfarbiger Druckmusterung per Meter DM **2.10**

Nr. 1683 mit schattiertem, blauem Grund und sehr netter, buntfarbiger Druckmusterung per Meter DM **2.15**

Nr. 1684 mit dunklem Grund und besonders vielfarbiger, sogen. Kaschirmusterung per Meter DM **2.15**

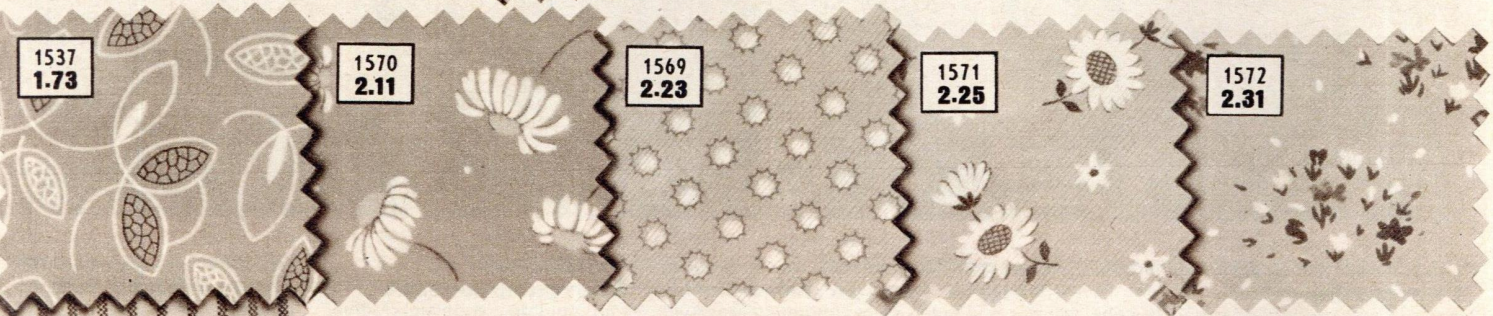

Nr. 1537 **Wäschestoff**, bedruckt, laut Abbildung, bestens für Damen- und Kinder-Nachthemden und Schlafanzüge geeignet. Dieser dicht geschlossen gewebte, mittelfeinfädige Wäschestoff ist hergestellt aus reinen **Baumwollgarnen**. Lieferbar INDANTHREN-farbig mit rosafarbigem Grund und schönen modernen Druckmustern. Breite 80 cm per Meter DM **1.73**

Nr. 1570 **Wäscheflanell**, bedruckt, laut Abbildung, mit zweiseitigem Flanellcharakter daher weich und wärmend, bestens geeignet für Damen-Nachthemden und Schlafanzüge; gute Qualität. Hergestellt aus mittelstarkfädigen, reinen **Baumwollgarnen**. Lieferbar mit rosa- oder blau-INDANTHREN-farbigem Grund und schönem Blumendruckmuster. Breite 80 cm per Meter DM **2.11**

Nr. 1507 **Hemdenflanell**, laut Abbildung, besonders dauerhafte, haltbare Sorte, mittelfeinfädige, dicht geschlossen gewebte Qualität, aus guten, reinen **Baumwollgarnen** hergestellt. Dieser reißfeste, strapazierfähige Hemdenflanell hat rohweißen Grund und ziemlich gedeckte, eingewebte, INDANTHREN-farbige, blaue Streifenmusterung. Breite 75 cm per Meter DM **1.35**

Nr. 1517 **Schlosser-Hemdenflanell**, laut Abb., sehr haltbare, reißfeste, blaugrundiige Qualität, aus guten, reinen **Baumwollgarnen** hergestellt. Dieser Schlosserhemdenflanell ist besonders strapazierfähig und für dunkle Arbeitshemden geeignet. Breite 75 cm per Meter DM **1.45**

Nr. 1573 **Sportflanell**, kariert, laut Abbildung, zweiseitig geraut, haltbare und sehr gute Qualität. Für Kinder-Sporthemden und Damenblusen besonders zu empfehlen. Hergestellt aus mittelstarkfädigen, reinen **Baumwollgarnen**, INDANTHREN-gefärbt. Lieferbar in rot-grün-blauer Karomusterung. Breite 80 cm per Meter DM **1.93**

Nr. 1574 **Sportflanell**, kariert, laut Abbildung, dicht geschlossen gewebt, mit zweiseitigem Flanellcharakter. Zur Anfertigung warmer Herren-Sporthemden besonders geeignet. Hergestellt ist dieser Sportflanell aus mittelstarkfädigen, reinen **Baumwollgarnen**, INDANTHREN-farbig. Lieferbar Farbe 1: mit vorwiegend braun-grüner Karomusterung, Farbe 2: mit vorwiegend braun-rostroter Karomusterung. Breite 80 cm per Meter DM **2.02**

Nr. 1575 **Sportflanell**, kariert, laut Abbildung, Körperart, linksseitig geraut, daher sehr angenehm im Tragen, warm und haltbar. Hergestellt aus mittelstarkfädigen, reinen **Baumwollgarnen**, dicht gewebt. Lieferbar in vorwiegend grau-grüner, INDANTHREN-farbiger Karomusterung. Breite 80 cm per Meter DM **2.07**

Nr. 1576 **Sportflanell**, kariert, laut Abbildung, zweiseitig geraut, daher für warme Herren- und Kinder-Hemden sowie Damenblusen bestens geeignet. Gute Qualität, sehr haltbar und dauerhaft. Hergestellt aus mittelstarkfädigen, INDANTHREN-gefärbten, reinen **Baumwollgarnen**. Lieferbar in schöner, dezenter, bunter Musterung. Breite 80 cm per Meter DM **2.09**

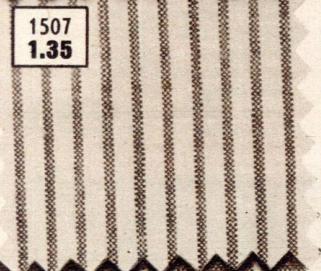

**Finette**, bedruckt, laut Abbildungen, haltbare, strapazierfähige Qualität, linksseitig geraut. Für warme, dauerhafte Nachthemden und Schlafanzüge besonders geeignet. Hergestellt ist dieser gute Finette aus mittelfeinfädigen, reinen **Baumwollgarnen**, dicht geschlossen gewebt. Breite 80 cm

**Lieferbar:**

Nr. 1569 mit dezenter Druckmuster auf lachs- oder lind-INDANTHREN-farbigem Grund per Meter DM **2.23**

Nr. 1571 mit nettem, zweifarbigem Margaretenmuster auf rosa- oder blau-INDANTHREN-farbigem Grund per Meter DM **2.25**

Nr. 1572 mit buntem Druckmotiv auf lachs- oder blau-INDANTHREN-farbigem Grund. per Meter DM **2.31**

Nr. 1518 **Weißer Finette**, dicht geschlossen gewebte, mittelfeinfädige, sehr gute Qualität. Hergestellt aus guten, reinen **Baumwollgarnen**. Diese haltbare, strapazierfähige, rein weiße Sorte ist für gute, warme Nachthemden, Nachtjacken und dergleichen geeignet. Breite 80 cm per Meter DM **1.82**

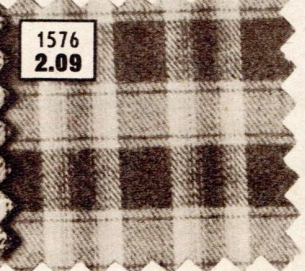
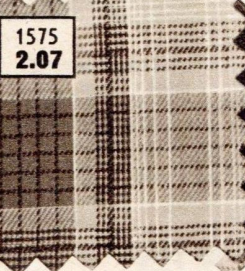
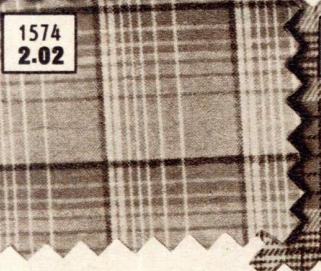

Nr. 1535 **Mako-Hemdenpopeline, Sanfor**, einfarbig, aus guten, gekämmten, reinen Makogarnen, daher besonders gleichmäßig, mit schönem, seidenähnlichem Glanz. Diese dicht gewebte Sanforqualität läuft in der Wäsche nicht ein und ist für gute Herrenoberhemden und Damenblusen geeignet. Lieferbar in den Farben weiß, beige, silbergrau, blau, lindgrün oder rosenholz. Breite 90 cm per Meter DM **2.80**

Nr. 1562 **Mako-Hemdenpopeline, Sanfor**, laut Abbildung, einfarbig, gute Halbzwirnware, aus reinen, gekämmten Makogarnen hergestellt, daher besonders gleichmäßig. Diese haltbare, glanzvolle, dicht gewebte Qualität ist sanforisiert, d. h. sie läuft in der Wäsche nicht ein. Lieferbar in weiß und in den modernen, INDANTHREN-farbigen Pastelltönen silbergrau, rosenholz, hellbeige, lind oder zartblau. Dieser gute Hemdenpopeline eignet sich auch zur Anfertigung von Damenblusen. Breite 90 cm per Meter DM **3.40**

Nr. 1577 **Pyjama-Popeline**, gestreift, laut Abbildung, mit sehr schönen Atlasstreifen. Für bessere Herren-Schlafanzüge ist diese mittelfein-fädige und gute Qualität sehr zu empfehlen. Hergestellt aus gekämmten, daher sehr gleichmäßigen, INDANTHREN-gefärbten, reinen Baumwollgarnen mit breiter, sehr gut aussehender Streifenmusterung. Lieferbar in Farbe 1: vorwiegend hell-dunkelblau-gestreift, Farbe 2: vorwiegend grau-rot-gestreift. Breite 80 cm per Meter DM **2.63**

Nr. 1648 **Winterdirndstoff, bedruckt**, laut Abbildung, mit zweiseitigem Flanellcharakter, daher sehr weich, warm und angenehm. Hergestellt aus guten, reinen Baumwollgarnen. Lieferbar in Farbe 1: schwarz mit grüner Musterung, Farbe 2: rot mit hellblauer Musterung oder Farbe 3: mittelblau mit schwarzer Musterung. Breite 80 cm per Meter DM **2.05**

**Winterdirndstoff, bedruckt**, laut Abbildungen, Köperart, linksseitig angeraut, daher sehr wärmend, gute Qualität. Hergestellt aus reinen Baumwollgarnen, dicht geschlossen gewebt. Breite 80 cm.

Nr. 1674 Lieferbar in sehr schöner Dirndmusterung. Farbe 1: schwarzer Grund mit rot-weißen Motiven, Farbe 2: weinroter Grund mit schwarz-weißen Motiven per Meter DM **2.44**

Nr. 1675 Lieferbar mit ganz reizenden, bunten Röschen- und Herzform-mustern. Farbe 1: auf schwarzem Grund, Farbe 2: auf grünem Grund oder Farbe 3: auf blauem Grund per Meter DM **2.46**

Nr. 1676 Lieferbar mit schönem, buntem Druckmuster, vorwiegend Blumenmotiven, Farbe 1: schwarzer Grund, Farbe 2: weinroter Grund per Meter DM **2.55**

Nr. 1677 **Kleiderstoff**, laut Abbildung, mit solider Webmusterung und dezentem, weißem Druckmuster. Diese Art eignet sich besonders gut für Frauenkleider. Hergestellt ist diese Kleiderware aus guten Zellwollgarnen, sie ist hochveredelt. Lieferbar in den Farben marine oder schwarz. Breite ca. 80 cm per Meter DM **2.43**

Nr. 1678 **Kleiderstoff, bedruckt**, laut Abbildung, Ripsart, gute Qualität, empfehlenswert für bessere Frauenkleider. Das weiße Druckmuster wirkt sehr elegant. Hergestellt aus guten Zellwollgarnen mit hochwertiger Ausrüstung. Lieferbar in sehr schöner, brauner oder blauer Grundfarbe. Breite 90 cm per Meter DM **3.30**

Nr. 1669 **Kleiderstoff, einfarbig**, laut Abbildung, weich und fließend, hochveredelt und knitterarm. Hergestellt ist diese Kleiderware aus guten Zellwollgarnen. Lieferbar in den Farben tinte, taubenblau, weinrot, flaschengrün, rehbraun oder dunkelbraun. Breite 130 cm per Meter DM **3.90**

Nr. 1685 **Kleiderstoff, einfarbig**, laut Abbildung, eine schöne, weiche und fließende Ware in guter Qualität, hochveredelt und knitterarm. Hergestellt aus guten Zellwollgarnen. Lieferbar in den Farben mandelgrün, weinrot, dunkelbraun oder tinte. Breite 140 cm per Meter DM **5.10**

Nr. 1668 **Kleiderstoff, kariert**, laut Abbildung, mit sehr schöner, durchgewebter Musterung. Diese schwere und schöne Kleiderware ist hergestellt aus guten Zellwollgarnen. Die Ware ist hochveredelt und in moderner Farbzusammenstellung schwarz-türkis-kornblau lieferbar. Breite 140 cm per Meter DM **5.75**

Nr. 1679 **Kleiderstoff**, laut Abbildung, mit besonders nettem, eingewebtem Figurenmuster in Krönchenform. Hergestellt ist diese bessere Kleiderware aus guten Zellwollgarnen. Sie ist hochveredelt und hat wollähnlichen Griff. Lieferbar Farbe 1: mittelblauer Grund mit weißer Musterung, Farbe 2: weinroter Grund mit weißer Musterung. Breite 140 cm per Meter DM **7.94**

Nr. 1680 **Wollkleiderstoff**. Epinglé, einfarbig, besonders gute Qualität, sehr weich und wärmend. Hergestellt aus guten Kamm- und Streichgarnen, reine Schurwolle. Lieferbar in schwarz. Breite 130 cm per Meter DM **12.15**

Nr. 5915 **Strickwolle**, sogenannte Sportwolle, 100% Wolle, reines Kammgarn, vorzügliche Qualität, schöne, milde, gleichmäßige, vierfädige Art, welche für gute, weiche, warme Strick-beleidung, wie Pullover, Kleider, Strickwesten, aber auch für Socken und Strümpfe geeignet ist. Lieferbar in den Farben schwarz, modebraun, dunkelblau, hellblau, rot und erika per 100 Gramm DM **2.39**

Nr. 5917 **Strickwolle**, sogenannte Schweißwolle, perlonverstärkt, nicht einlaufend, nicht filzend. Diese gute, vierfädige, gleichmäßige Kammgarnwolle ist für haltbare Socken und Strümpfe besonders geeignet. Lieferbar in den Farben schwarz, dunkelbraun oder grau meliert per 100 Gramm DM **2.35**  
Die große Haltbarkeit ist bei dieser Wolle beachtenswert.

Nr. 5923 **Strickwolle**, sogenannte Sportwolle, 100% Wolle, reines Kammgarn, eine vorzügliche, füllige, weiche, gleichmäßige, vierfädige Sorte, beim Stricken besonders weit laufend. Diese Sportwolle ist für gute, weiche, warme Strickkleidung, Sportpullover, Strickwesten usw. besonders geeignet. Lieferbar in den Farben dunkelblau, mittelblau, mittelbraun, silbergrau, weinrot, gelb oder mittelgrün per 100 Gramm DM **2.65**

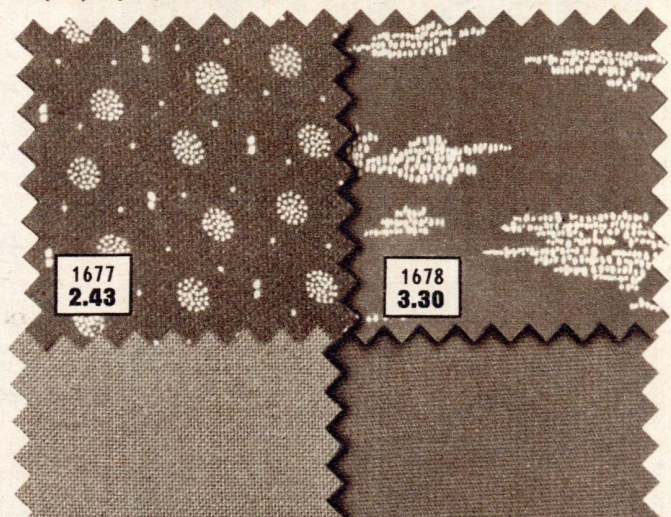
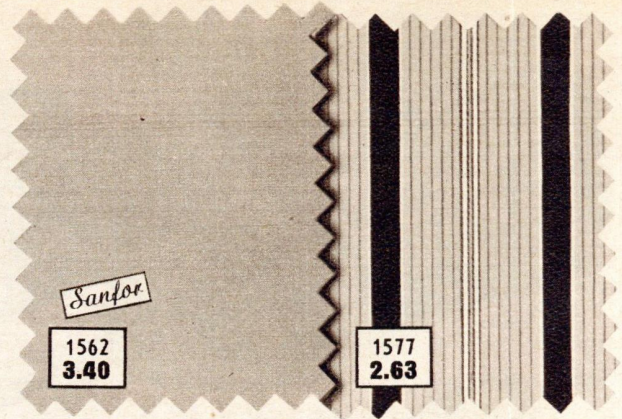

5801  
2.37



5802  
3.98



*Angenehme,  
warme Hausschuhe  
sind an  
kalten Abenden  
unentbehrlich.  
Sorgen Sie vor!  
Bestellen Sie gleich!*

5800  
3.35

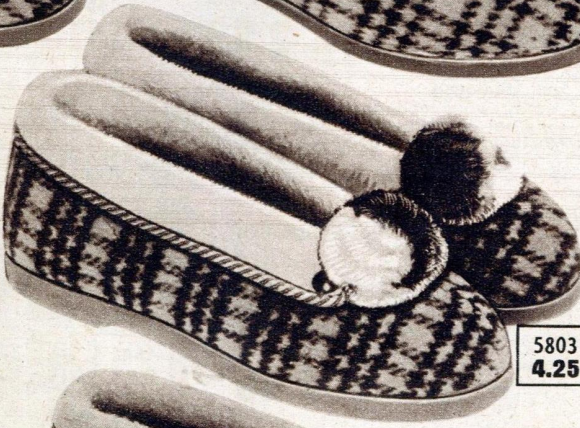

5803  
4.25

**Nr. 5801 Laschen-Hausschuhe,** laut Abb., kamelhaarfarbig-braun-kariert, wollgemischte Qualität, mit weicher Polsterdecksohle und dauerhafter Schalengummisohle, mit Kunstseideneinfäßband, haltbare, warme Sorte. Lieferbar in den Schuhgrößen 27, 28, 29 und 30 per Paar DM **2.37**  
Schuhgrößen 31, 32, 33, 34 und 35 per Paar DM **2.55**  
Schuhgrößen 36, 37, 38, 39, 40, 41 und 42 per Paar DM **2.88**  
Schuhgrößen 43, 44 und 45 per Paar DM **3.42**



5804  
5.55

**Nr. 5802 Laschen-Hausschuhe,** laut Abb., kamelhaarfarbig-braun-kariert, wollgemischte Qualität, besonders kräftige, weiche, warme, mollige Sorte mit Polsterdecksohle und dauerhafter Schalengummisohle, sehr gute Sorte. Lieferbar in den Schuhgrößen 36, 37, 38, 39, 40, 41 und 42 per Paar DM **3.98**  
Schuhgrößen 43, 44 und 45 per Paar DM **4.85**

5810  
7.70

**Nr. 5800 Kinder-Hausschuhe, sog. Schnallenstiefel,** laut Abbildung, kamelhaarfarbig-braun-kariert, wollgemischte Qualität, mit Kunstseideneinfäßband, Leder-vorderkappe, fester Hinterkappe, mit dauerhafter Schalengummisohle. Lieferbar in den Schuhgrößen 22, 23, 24, 25 und 26 per Paar DM **3.35**  
Schuhgrößen 27, 28, 29 und 30 per Paar DM **3.85**  
Schuhgrößen 31, 32, 33, 34 und 35 per Paar DM **4.40**



**Nr. 5803 Damen-Umschlaghausschuhe,** laut Abbildung, kamelhaarfarbig-braun-kariert, wollgemischte Qualität, mit Kunstseideneinfäßband und Pompon, fester Hinterkappe, Polsterdecksohle und dauerhafter Schalengummisohle, haltbare, warme Sorte. Lieferbar in den Schuhgrößen 36, 37, 38, 39, 40, 41 und 42 per Paar DM **4.25**

5809  
5.20

**Nr. 5804 Damen-Umschlaghausschuhe,** laut Abbildung, kamelhaarfarbig-braun-kariert, wollgemischte Qualität, besonders kräftige, weiche, warme, mollige Sorte, mit Polsterdecksohle und dauerhafter Schalengummisohle, mit Kunstseideneinfäßband und Pompon. Lieferbar in den Schuhgrößen 36, 37, 38, 39, 40, 41 und 42 per Paar DM **5.55**



**Nr. 5810 Damen-Hausschuhe, sog. Knöchelstiefel,** laut Abbildung, aus gutem, kräftigem Velveton, mit schöner Webpelzverzierung in Ozelotmusterung. Dieser gute Hausschuh ist mit haltbarer, vulkanisierter Gummilaufsohle mit Absatz versehen. Besonders guter Sitz durch eingearbeitetes Gummiband. Ein sehr schöner, eleganter Hausschuh. Lieferbar in den Farben braun oder grün und in den Größen 36, 37, 38, 39, 40, 41 und 42 per Paar DM **7.70**

**Nr. 5809 Damen-Hausschuhe,** laut Abbildung, ein leichter, aber sehr guter Schuh aus Duvetine mit Zellwollfütter ausgestattet, Lederrett-einfäßband und vulkanisierter Laufsohle mit Absatz. Lieferbar in den Farben grün oder braun und in den Schuhgrößen 36, 37, 38, 39, 40, 41 und 42 per Paar DM **5.20**

5807  
5.05

**Nr. 5807 Sportschuhe,** laut Abbildung, ein praktischer, leichter Schuh mit breiter Schnürung, aus schwarzem, reinem Baumwoll-Segeltuch, weiß abgesetzt, mit Gummilaufsohle, weißem Gummirand und Gummikappe. Schuhgrößen 27, 28, 29 und 30 per Paar DM **5.05**  
Schuhgrößen 31, 32, 33, 34 und 35 per Paar DM **5.35**  
Schuhgrößen 36, 37, 38, 39, 40, 41 und 42 per Paar DM **6.25**  
Schuhgrößen 43 und 44 per Paar DM **7.15**

der Inbegriff der Schönheit

Nr. 3769 **Eleganter Atlas-Büstenhalter.**

It. Abb., mit kostbarem **Spitzen-Einsatz** und bequemem Ansatz. Brustunterteile gefüttert und mit Stepperei verziert. Seitliche Gummizwickel, verstellbare Atlas-Schlauchträger. Im Rücken verstellbarer **Triumph-Universal-Verschluß**. **Farben:** lachs oder weiß. Größen: 3, 4, 5, 6 und 7 per Stück DM **4.75**

Nr. 3771 **Perlon-Büstenhalter.** (Naturplastik-Modell), laut Abb. Durch **schaumweiche Fütterung der Büstenschalen** und **Rundsteppverarbeitung** besonders zur Betonung der kleinen und mittleren Büste geeignet. Gummizwickel, verstellbare Perlon-Träger, Rückenverschluß mit Gummischlaufen und Spezialhaken. **Farben:** lachs oder weiß. Größen: 2, 3, 4 und 5 per Stück DM **4.27**

Nr. 3741 **Perlon-Büstenhalter.** laut Abbildung, modische Dreiviertel-Form, Brust aus doppeltem Perlon, untere Brusthälfte ganz abgesteppt, vorn mit Ripsgummieinsatz, Brustausschnitt mit Perlonspitze garniert, seitlich angenähte Perlonträger, verstellbar, vorn mit Gummischlaufen. Im Rücken Triumph-Universal-Verschluß siebenfach verstellbar. **Farben:** lachs oder weiß. Größen: 3, 4, 5, 6 und 7 per Stück DM **5.05**

Nr. 3774 **Beliebter Perlon-Sportgürtel.** laut Abbildung, Vorderteil gefüttert und mit flexibler Rundverstärkung. Seitlich ca. 12 cm hohe Gummieinsätze. Hakenverschluß. Hervorragende Paßform. **Farben:** lachs oder weiß. Weiten: 60, 62, 64, 66, 68, 70, 72, 74 u. 76 per Stück DM **5.35**



Nr. 3769

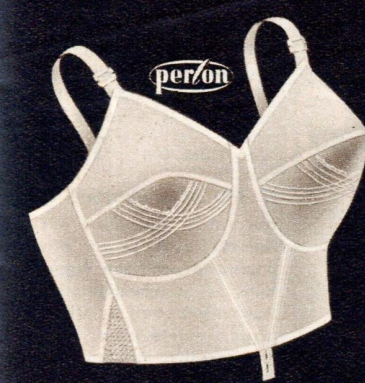

Nr. 3770



Nr. 3771

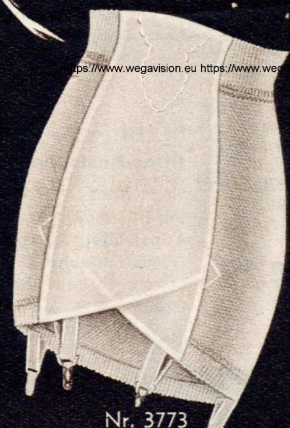

Nr. 3773

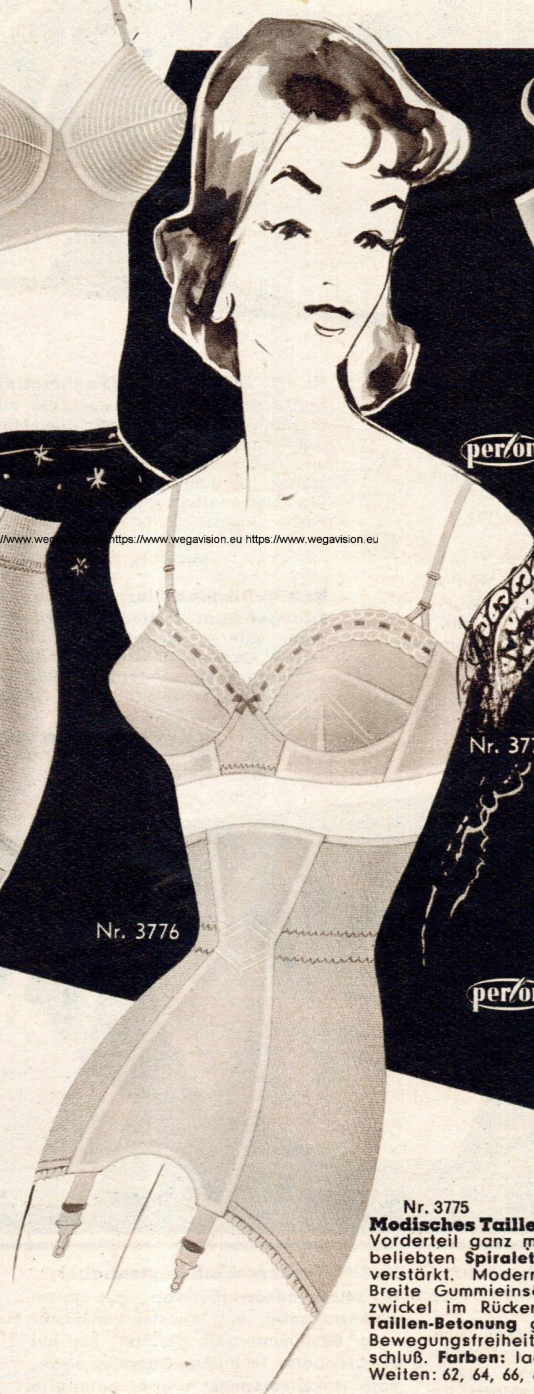

Nr. 3776

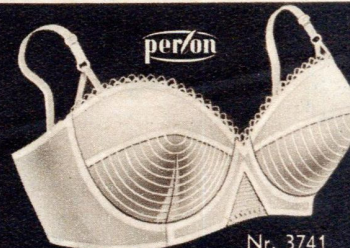

Nr. 3741



Nr. 3774

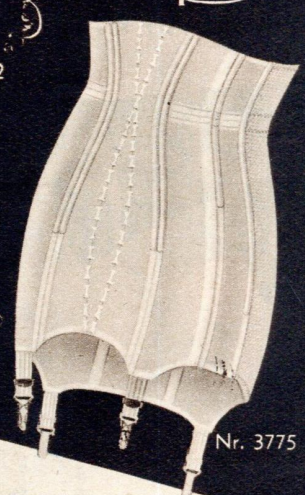

Nr. 3775

Nr. 3770 **Perlon-Büstenhalter.** It. Abb., aus **kräftigem Perlon-Taft** mit langem Ansatz. Büstenunterteile gefüttert und mit **hübscher Steppverzierung**. Ansatz durch anschmiegsame Stäbchen-Einlagen verstärkt. Seitlich und im Rücken Gummieinsätze, Hakenband-Verschluß, verstellbare Perlon-Träger. **Farben:** lachs oder weiß. Größen: 4, 5, 6, 7, 8 und 9 per Stück DM **7.25**

Nr. 3772 **Entzückender Perlon-Büstenhalter.** It. Abb., in **Dreiviertel-Form mit Außenträgern**. Büstenoberteil mit **modischer Spitzenapplikation und Bandgarnierung**. Büstenunterteil aus doppeltem Perlon-Stoff. Gummi-Einsatz im Mittelteil, verstellbare Perlon-Träger mit Gummi-Schlaufe und mehrfach verstellbarer Triumph-Universal-Verschluß vervollständigen dieses aparte Modell. **Farben:** lachs oder weiß. Gr.: 2, 3, 4, 5 und 6 per Stück DM **6.20**

Nr. 3776 **Eleganter, hochtaillierter Gummischlüpfer.** It. Abb., guter **Zweizug-Tüllette-Gummi**. Vorderteil aus doppeltem Perlon-Taft, **elastische Taillen-Markierung**. Im Rücken ca. 14 cm hoher, velourgefüllter Hakenbandverschluß. Ein Modell zur Erreichung der modischen Taillenslinie. Gesamthöhe ca. 35 cm. **Farben:** lachs oder weiß. Weiten: 60, 62, 64, 66, 68, 70, 72, 74, 76 und 78 per Stück DM **16.65**

Nr. 3775 **Modisches Taillennieder aus Perlon-Taft.** It. Abb. Vorderteil ganz mit Perlon-Stoff unterlegt, mit der beliebten **Spirallette-Verarbeitung** und festem Stab verstärkt. Moderne Zierstepperei im Mittelteil. Breite Gummieinsätze in den Seiten und Gummizwickel im Rücken geben diesem besonders zur **Taillen-Betonung** geeigneten Modell unbehinderte Bewegungsfreiheit. Velourgefüllter Hakenverschluß. **Farben:** lachs oder weiß. Weiten: 62, 64, 66, 68, 70, 72, 74, 76 und 78 per Stück DM **14.25**

Nr. 3773 **Moderner Gummischlüpfer.** It. Abb., aus anschmiegsamem **Tüllette-Gummi** für die jugendschlankte Figur. Vorderteil aus doppeltem Perlon-Taft in der bequemen **Schrittform** und mit dezenter Zierstepperei. **Breite Gummibänder** am oberen und unteren Abschluß verhüten Einschnitten und gewährleisten sicheren Sitz. Ca. 32 cm hoch. **Farben:** lachs oder weiß. Weiten: 60, 62, 64, 66, 68, 70, 72, 74, 76 und 78 per Stück DM **13.20**

**JOSEF WITT** K. G. WEIDEN (OPF.)  
Das älteste und größte Webwaren-Versandhaus der Art Deutschlands

Eine gute Figur hebt das Selbstgefühl, und das brauchen wir Frauen im täglichen Leben heute mehr denn je. Es ist ja so einfach und auch gar nicht teuer, seine Figur zu verschönern durch das richtige Triumph-Modell.

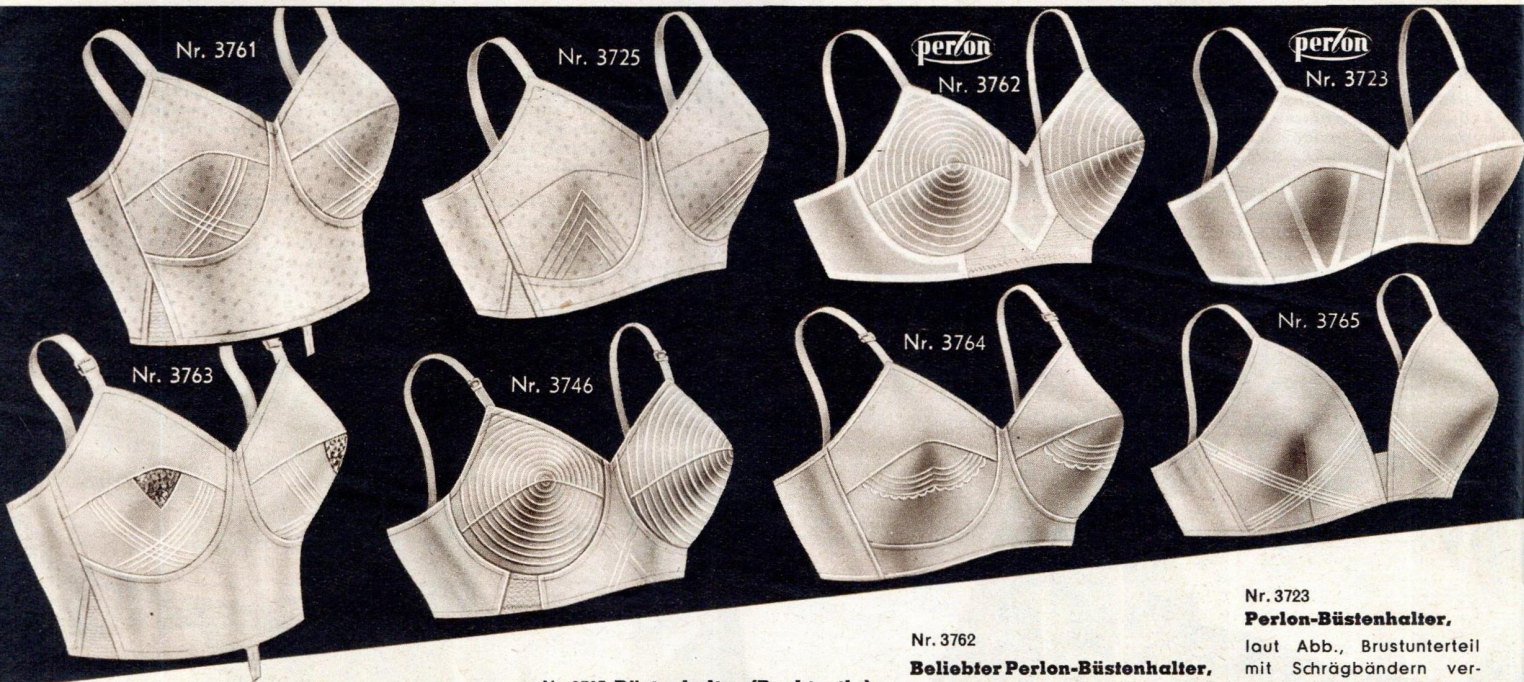

Nr. 3761 **Büstenhalter**, laut Abbildung, gute **Baumwollqualität** mit Kunstseidentupfen. Brustunterteil verstärkt und **mehrfach gesteppt**. **Gummizwickel**, verstellbarer Rückenverschluß mit je zwei Gummischlaufen, Spezialhaken. Breite Atlasträger. **Gute Paßform**. **Farbe:** lachs. Größen: 4, 5, 6, 7, 8, 9 und 10  
per Stück DM **4.05**

Nr. 3763 **Büstenhalter**, breite Form, laut Abb., aus **hochwertigem Atlas**. Unteres Brustteil gefüttert, mit Stepperei verstärkt und mit kleinem **Spitzeneinsatz**. In den Seiten und im Rücken Gummieinsätze. Breite, verstellbare Schlauchträger, Hakenbandverschluß. **Farbe:** lachs. Größen: 5, 6, 7, 8, 9 und 10  
per Stück DM **5.80**

Nr. 3725 **Büstenhalter (Punktsatin)**, laut Abb., guter **Baumwollsat**in mit eleganten Kunstseideneffekten, Mieder-Ansatz, Brustunterteil gefüttert und gesteppt, **Gummizwickel**, Atlasträger, Rückenverschluß mit zwei Gummischlaufen und Spezialhaken. **Farbe:** lachs. Größen: 3, 4, 5 und 6  
per Stück DM **2.94**

Nr. 3746 **Büstenhalter**, laut Abb., kräftiger Atlas, **moderne Rundsteppform**, unteres Büstenteil gefüttert, seitlich Gummi-Einsätze, verstellbare Schlauchträger, verstellbarer Rückenverschluß mit Spezialhaken. **Farbe:** lachs. Größen: 3, 4, 5, 6 und 7  
per Stück DM **4.20**

perlon  
Nr. 3762

Nr. 3762

**Beliebter Perlon-Büstenhalter**,

laut Abb., moderne Rundsteppform. Büstenschalen aus doppeltem Perlon-Stoff. Elastisches Mittelteil. Verstellbarer Rückenverschluß mit Spezialhaken. **Farben:** lachs oder weiß. Größen: 3, 4, 5 und 6  
per Stück DM **4.30**

Nr. 3764

**Atlas-Büstenhalter**, mit Ansatz,

laut Abb., Büstenunterteil gefüttert, modische Zierstepperei. Atlasträger, Rückenverschluß mit Gummischlaufen und Spezialhaken. **Farben:** lachs oder weiß. Größen: 3, 4, 5, 6 und 7  
per Stück DM **3.08**

perlon  
Nr. 3723

Nr. 3723

**Perlon-Büstenhalter**,

laut Abb., Brustunterteil mit Schrägbändern verstärkt. Atlasträger, Rückenverschluß mit Gummischlaufen und Spezialhaken. **Leicht waschbar, bügeln nicht notwendig**. **Farben:** lachs oder weiß. Größen: 3, 4, 5 und 6  
per Stück DM **1.97**

Nr. 3765 **Büstenhalter**,

aus Atlas, laut Abb., mit **tiefer Dekolleté** für die **jugendlich-schlanke Figur**. Hübsche Steppverzierung, Gummi-Mittelteil. Atlasträger, verstellbarer Rückenverschluß mit Spezialhaken. **Farben:** lachs oder weiß. Größen: 3, 4, 5 u. 6  
per Stück DM **2.07**

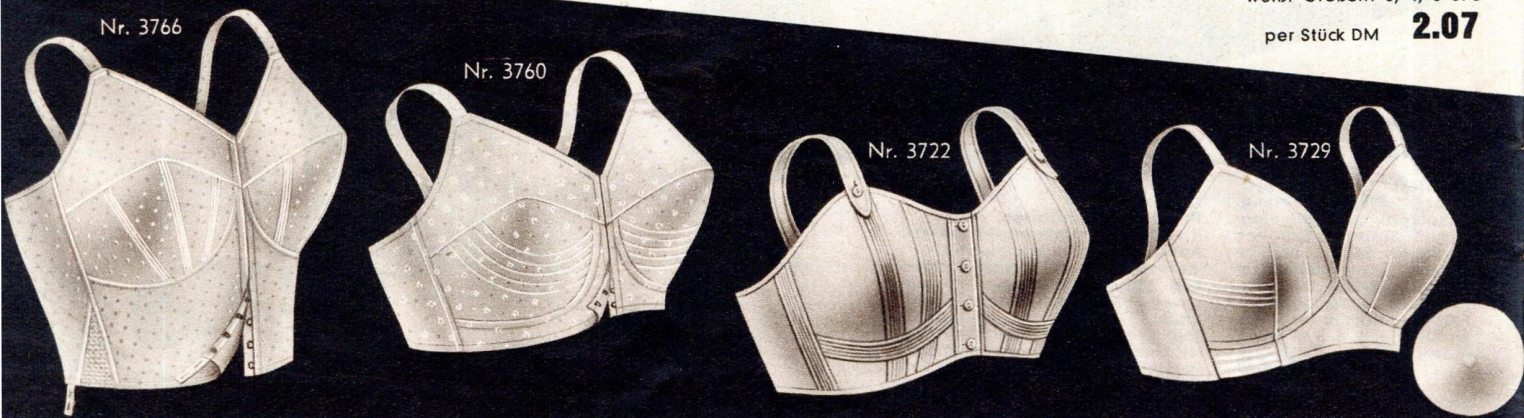

Nr. 3766 **Vorderschluß-Büstenhalter** lt. Abb., kräftiger **Baumwollsat**in mit Kunstseidentupfen, Büstenunterteile gefüttert und mit Kordelstreifen verstärkt. Im Rücken und seitlich Gummieinsätze. Breite, gefütterte Stoffträger. Vorn mit Hakenverschluß, langer Miederansatz. **Hervorragende Paßform** für stärkere Figuren. **Farbe:** lachs. Größen: 5, 6, 7, 8, 9, 10, 11 und 12  
per Stück DM **6.45**

Nr. 3760 **Vorderschluß-Büstenhalter**, mit Miederansatz, laut Abb., aus gutem **Baumwollsat**in mit Kunstseidenmusterung, Büstenunterteile gefüttert und mit Zierstepperei. Im Rücken Gummieinsätze, vorn Hakenverschluß, breite, gefütterte Stoffträger. **Farbe:** lachs. Größen: 5, 6, 7, 8, 9 und 10  
per Stück DM **4.-**

Nr. 3722 **Still-Büstenhalter**, lt. Abb., aus gutem **Wäschestoff**, vorne zum Knöpfen, im Rücken zum Schnüren. Durch aufgenähte **Kordelstreifen** verstärkt, verstellbare **Stoffträger**. **Farbe:** weiß. Größen: 5, 6, 7, 8 u. 9  
per Stück DM **1.89**

Nr. 3729 **Büstenhalter**, lt. Abbildung, **hochwertiger Atlas**, Gummieinsätze. **Herausnehmbare, luftdurchlässige Schaumgummieinlagen**. Schlauchträger, „Triumph-Universal“-Verschluß. **Farbe:** lachs. Größen: 3, 4 und 5  
per Stück DM **4.70**

# Die vollendete Figur durch

# Triumph

Nr. 3745 **Korselett, (Rückenschnürung)**, lt. Abb. Kräftige Satin-Qualität mit hübschen Kunstseiden-Effekten, seitlich gehakt, Brustunterteil gefüttert und mit Stepperei verstärkt. Vorder- teil gefüttert und mit der beliebten „Triumph- Lyra“-Spirale. Im Schritt und in den Seiten Gummizwickel, breite, verstellbare Atlas- Schlauchträger mit Gummi-Einsätzen. **Farbe:** lachs. Weiten: 76, 80, 84, 88, 92 und 96 per Stück DM **13.70**

Nr. 3731 **Sportgürtel**, laut Abbildung, aus solidem, hübsch gemustertem Jacquard- stoff, mit elastischer Einlage. Neuartiger Schnitt, daher **beste Paßform**, ca. 12 cm hohe Gummi- einsätze, Gesamthöhe ca. 18 cm. **Farbe:** lachs. Weiten: 64, 66, 68, 70, 72, 74, 76 und 78 per Stück DM **3.65**

Nr. 3732 **Sportgürtel, (Seitenschluß)**, laut Abb., aus kräftigem Baumwollsatın, mit Kunstseiden- effekten. Vorderteil mit bequemer „Triumph- Lyra“-Spirale, ca. 20 cm hohe Gummi-Einsätze, Gesamthöhe ca. 24 cm. **Farbe:** lachs. Weiten: 66, 68, 70, 72, 74, 76, 78 und 80 per Stück DM **4.90**

Nr. 3759 **Hüfthalter, (Seiten- schluß)**, lt. Abb. Kräftiger zweifarb. Baumwollsatın mit Kunstseidenmusterung. Vorder- teil gefüttert und mit „Triumph - Lyra“ - Spirale ver- stärkt. Seitlich ca. 30 cm hohe Gummi-Einsätze, im Schritt u. Rücken Gummizwickel. **Farbe:** lachs. Weiten: 72, 74, 76, 78, 80, 82, 84, 86, 88 u. 90 per Stück DM **11.90**

Nr. 3751 **Hüfthalter, (Rücken- schnürung)**, lt. Abb. Kräftiger Baumwollsatın mit Kunstseiden- Effekten. Vorderteil ge- füttert u. mit „Triumph-Lyra“- Spirale verstärkt. Seitlich gehakt, im Schritt und Rücken Gummizwickel. Rückenhöhe ca. 35 cm. **Farbe:** lachs. Weiten: 72, 74, 76, 78, 80, 82, 84, 86, 88 und 90 per Stück DM **7.95**

Nr. 3737 **Hüfthalter, (Rückenschnürung)**, laut Abb. Eleganter Hüfthalter aus sehr gutem Baumwoll-Satın mit Kunstseiden- Musterung. Seitlich zum Haken. Vorder- teil gefüttert, „Triumph-Lyra“-Spirale. In Taille, Schritt und Seite Gummi-Einsätze. Rücken ca. 40 cm hoch. **Hervorragende Paßform. Farbe:** lachs. Weiten: 76, 78, 80, 82, 84, 86, 88, 90, 92 und 94 per Stück DM **13.15**

Nr. 3768 **Tailenmieder**, lt. Abbildung. **Guter Baumwollsatın** mit Kunstseiden- Effekten, seitlich Hakenverschluß und breite Gummi-Einsätze, im Schritt und Rücken Gummizwickel. Gefüttertes Vorder- teil mit „Triumph-Lyra“-Spirale und festem Stab verstärkt. Höhe ca. 40 cm. **Hervor- ragende Formgebung. Farbe:** lachs. Weiten: 74, 76, 78, 80, 82, 84, 86 und 88 per Stück DM **12.45**



Nr. 3751



Nr. 3737



Nr. 3768



Nr. 3754



Nr. 3767 **Hüfthalter, (Seitenschluß)**, lt. Abb. Baumwollsatın mit hübschen Kunstseiden-Blumenm- stern, ca. 25 cm hohe Gummi-Einsätze. Vorderteil gefüttert und mit „Triumph- Lyra“-Spirale. In Schritt und Rücken Gummizwickel. **Farbe:** lachs. Weiten: 68, 70, 72, 74, 76, 78, 80, 82, 84 und 86 per Stück DM **7.40**

Nr. 3716 **Gummischlüpfer (Rollan)**, lt. Abb. Beliebter Schlauch- schlüpfer aus gutem Gummigewebe, hübsche Streifen-Musterung, ca. 30 cm hoch. **Farbe:** lachs. Größen: 2 u. 3 per Stück DM **2.88**

Nr. 3735 **Gummischlüpfer, (Rollan-Zweizug)**, lt. Abb. Besonders hochwertige Qualität. **Nach beiden Seiten dehnbar**, angenehm im Tragen und gute Paßform, ca. 32 cm hoch. **Farbe:** lachs. Größen: 2 u. 3 per Stück DM **7.75**

Nr. 3754 **Korselett, (Rückenschnürung)**, laut Abbildung. Sehr gute Satınqualität mit hübscher, zwei- farbiger Kunstseidenmusterung, seitlich gehakt. Büstenunterteil gefüttert und mit Stepperei. Vorderteil gefüttert und mit der beliebten „Triumph-Lyra“-Spirale und herausnehmbarem Stab verstärkt. Im Schritt und in der Seite Gummizwickel, breite, verstellbare Atlas- Schlauchträger mit Gummi-Einsätzen. **Farbe:** lachs. Weiten: 76, 80, 84, 88, 92 und 96 per Stück DM **18.90**

**Größentabelle für Miederwaren:**

Unterbrustweite	cm	68/70	72/74	76/78	80/82	84/86	88/90	92/94	96/98
entspricht Büstenhalter-Größen		3	4	5	6	7	8	9	10
Tailenweite	cm	64/65	66/67	68/69	70/71	72/73	74/75	76/77	78/79
entspricht Hüfthalter-Größen		64	66	68	70	72	74	76	78

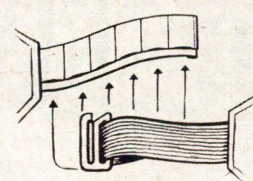

Triumph - Universal - Verschluß zum Ausgleich der Unterbrust- weiten, 6 - fad verstellbar.

**JOSEF WITT** K. G. WEIDEN (OPF.)

Das älteste und größte Webwaren-Versandhaus der Art Deutschlands



3422  
3.95

Sanfor

3423  
8.30

Sanfor

3437  
3.55

3438  
3.85

3449  
4.40

3454  
3.75

3455  
4.95

3453  
4.70

3456  
8.90

Nr. 3422 **Trägerschürze, weiß**, laut Abbildung. Praktische, weiße Trägerschürze, die sehr weit geschnitten ist. Aus dicht geschlossen gewebtem, rein weiß gebleichtem, **sanforisiertem Kretonne**, aus reinen **Baumwollgarnen** angefertigt, daher in der Wäsche nicht einlaufend, besonders haltbar und strapazierfähig im Gebrauch per Stück DM **3.95**

Nr. 3423 **Damenberufskittel, weiß**, laut Abbildung. Dieser praktische und gut sitzende Damenberufskittel ist offen und geschlossen zu tragen und vorne ganz durchgeknöpft. Er hat halbe Ärmel mit festgestepptem Aufschlag, Fältchen an der Achselpasse und zwei Taschen am Vorderteil. Er ist gearbeitet aus einem dicht geschlossen gewebtem, mittelstarkfädigen, rein weiß gebleichten Kretonne, aus reinen **Baumwollgarnen**, mit **Sanforausrüstung**, deshalb in der Wäsche nicht einlaufend, sehr haltbare und strapazierfähige Qualität. Lieferbar in den Größen 42, 44 und 46 per Stück DM **8.30**

in den Größen 48, 50 und 52 per Stück DM **8.90**

Nr. 3437 **Trägerschürze**, laut Abbildung, hübsche Form mit roter Paspelverzierung, mit zwei aufgesetzten Taschen, aus dicht geschlossen gewebtem, mittelstarkfädigem, reinem **Baumwollschürzenstoff**, haltbare, sehr strapazierfähige Sorte. Lieferbar in der Farbe dunkelblau mit dezenter, kleiner, rot-weißer Druckmusterung per Stück DM **3.55**

Nr. 3438 **Trägerschürze**, laut Abbildung, jugendliche Form mit breiter, blauer Blende am Ausschnitt und auf der Tasche und roter Paspelverzierung an Tasche und Trägern. Hergestellt ist diese Trägerschürze aus dicht gewebtem, mittelstarkfädigem, **INDANTHREN-farbigem, reinem Baumwollschürzendruck** mit dunkelblauem Grund und sehr hübscher, kleiner, rot-blau-weißer Musterung per Stück DM **3.85**

Nr. 3449 **Trägerschürze**, laut Abbildung. Hübsche Trägerschürze mit Paspelverzierung und Tasche. Die Schürze ist reichlich weit geschnitten und hat eine gute Paßform. Sie ist gearbeitet aus dicht geschlossen gewebtem, sehr strapazierfähigem, mittelstarkfädigem Schürzendruck aus **reiner Baumwolle**, mit moderner Druckmusterung. Lieferbar in Farbe 1 schwarzer Grund mit rot-grün-gelber Musterung, Farbe 2 dunkelblauer Grund mit rot-blau-gelber Musterung per Stück DM **4.40**

Nr. 3454 **Trägerschürze**, laut Abbildung. Hübsche, mit Rüschen und rotem Paspel verzierte Trägerschürze, bunt bedruckt mit modernem Kaschirmuster. Hergestellt aus sehr strapazierfähigem, reinem **Baumwollschürzendruck** per Stück DM **3.75**

Nr. 3455 **Trägerschürze**, laut Abbildung. Kleidsame, reich paspeliierte Trägerschürze; mittelblauer Grund. mit buntem Druckmuster. Hergestellt aus sehr strapazierfähigem, reinem **Baumwollschürzendruck** per Stück DM **4.95**

Nr. 3453 **Trägerschürze**, laut Abbildung. Praktische, extra weite Trägerschürze, breiter Latz, mit Paspel und besetzt. Hergestellt aus sehr strapazierfähigem, reinem **Baumwollschürzendruck**, dunkler Grund, mit kleinem, grün-weiß-rottem Muster per Stück DM **4.70**

Nr. 3456 **Wickelschürze**, laut Abbildung. Praktische, schöne Wickelschürze. Sie hat eingesetzte Ärmel, Paspelverzierung am Vorderteil und an den Taschen und ist bedruckt mit feinem, ruhigem, rot-weiß-grünem Muster auf schwarzem Grund. Hergestellt aus sehr strapazierfähigem, reinem **Baumwollschürzendruck**. Lieferbar in den Größen 42, 44 und 46 per Stück DM **8.90**

in den Größen 48, 50 und 52 per Stück DM **9.70**

**JOSEF WITT** K. G. WEIDEN (OPF.)  
Das älteste und größte Webwaren-Versandhaus der Art Deutschlands



3448  
9.25

3441  
9.80

3457  
9.70

3444  
8.90

3459  
10.30

**Nr. 3448 Wickelschürze**, laut Abbildung.

Diese praktische, hübsche Damenwickelschürze hat halblange, eingesetzte Ärmel und Tasche, die aufgesteipten Revers sind mit abstechenden Satinblenden und Paspel verziert. Sie ist reichlich lang und weit geschnitten und gearbeitet aus dicht geschlossen gewebtem, mittelstarkfädigem, sehr strapazierfähigem Schürzendruck aus **reiner Baumwolle**, mit moderner Druckmusterung. Lieferbar in Farbe 1 schwarzer Grund mit rot-grün-gelber Musterung, Farbe 2 dunkelblauer Grund mit rot-blau-gelber Musterung

in den Größen 42, 44 und 46

per Stück DM **9.25**  
per Stück DM **10.—**

in den Größen 48, 50 und 52

**Nr. 3441 Wickelschürze**, laut Abbildung,

schwarz, mit zartem, weißem Muster, mit langem Ärmel, die aufgesteipten Revers sind aus schwarzem Satin und mit zwei grauen Paspeln verziert. Die Ärmelbündchen haben Knopfverschluss. Die Schürze hat zwei Taschen, welche ebenfalls Paspelverzierung aufweisen, sie ist reichlich weit und lang geschnitten und ist aus dicht gewebtem, mittelstarkfädigem, dauerhaftem, **reinem Baumwollschürzendruck** angefertigt. Lieferbar

in den Größen 42, 44 und 46

per Stück DM **9.80**  
per Stück DM **10.70**

in den Größen 48, 50 und 52

**Nr. 3457 Wickelschürze**, laut Abbildung.

Sehr kleidsame Wickelschürze mit eingesetztem Ärmel und breitem, schwarzem Satinbesatz an Vorderteil und Taschen. Sie ist bedruckt mit modernem, buntem Kaschirmuster auf schwarzem Grund. Hergestellt aus sehr strapazierfähigem, **reinem Baumwollschürzendruck**. Lieferbar

in den Größen 42, 44 und 46

per Stück DM **9.70**  
per Stück DM **10.60**

in den Größen 48, 50 und 52

**Nr. 3444 Wickelschürze**, mit Rückenschluß, laut Abbildung.

Ganz moderne und praktische Kleiderschürze, welche hinten weit übereinandergeht, mit einem Knopf und in der Taille angesetzten Bindebändern geschlossen wird. Das Vorderteil ist mit Rüschen und rotem Paspel verziert. Die Schürze hat eingesetzte halbe Ärmel, zwei Taschen und ist nach unten glockig geschnitten. Diese in der Weite reichlich gehaltene Schürze ist aus dicht gewebtem, mittelstarkfädigem, dauerhaftem, **reinem Baumwollschürzendruck** angefertigt, welcher ganz neuzeitliche, bunte Druckmusterung aufweist.

Lieferbar in den Größen 42, 44 und 46

per Stück DM **8.90**

**Nr. 3459 Kleiderschürze**, mit Rückenschluß, laut Abbildung.

Beliebte, kleidsame Form, mit breitem, rotem Paspel an Vorderteil und Taschen, sowie Rüschenverzierung. Der Rock fällt glockig, die Bindebänder sind in der Taille vorn angesetzt. Die Kleiderschürze hat eingesetzte Ärmel und wird hinten am Hals und in der Taille mit je einem Knopf und Knopfloch geschlossen. Schönes, buntes Druckmuster auf mittelblauem Grund. Hergestellt aus sehr strapazierfähigem, **reinem Baumwollschürzendruck**. Lieferbar in den Größen 42, 44 und 46

per Stück DM **10.30**

**Nr. 3446 Kleiderschürze**, laut Abbildung,

vorne durchgeknöpft, mit modernem, breitem Schulterkragen. Die Taschen und der Kragen zeigen abstechende Satinblenden. Die Schürze hat einen halben Ärmel, ist reichlich weit und lang geschnitten und hergestellt aus dicht geschlossen gewebtem, mittelstarkfädigem Schürzendruck aus **reiner Baumwolle**, mit sehr moderner, bunter Tupfenmusterung auf mittelblauem Grund. Lieferbar

in den Größen 42, 44 und 46

per Stück DM **9.20**  
per Stück DM **9.90**

in den Größen 48 und 50

**Nr. 3458 Kleiderschürze**, laut Abbildung.

Flotte, sehr beliebte Form. Die losen, breiten Halsaufschläge zeigen Rüschenverzierung. Die Schürze hat eingesetzte Ärmel und zwei Taschen, sowie dichten Knopfverschluss bis zum Saum. Geschmackvolles Druckmuster in grau-erikarot-schwarz. Hergestellt aus sehr strapazierfähigem, **reinem Baumwollschürzendruck**. Lieferbar

in den Größen 42, 44 und 46

per Stück DM **9.45**  
per Stück DM **10.15**

in den Größen 48 und 50

**Nr. 3450 Kleiderschürze**, laut Abbildung.

Hübsche, moderne Kleiderschürze, mit breitem, gekraustem Volant am Rockteil. Sie hat einen losen, breit aufliegenden Kragen, eingesetzte Ärmel und ist vorn ganz durchgeknöpft. Die rote Paspelverzierung an Kragen, Armelaufschlag und Rockpartie wirkt sehr hübsch. Hergestellt aus mittelstarkfädigem Schürzendruck, **reine Baumwolle**, mit ganz modernem, buntem Muster. Lieferbar in den Farben grün/bunt oder blau/bunt und

in den Größen 40, 42, 44, 46 und 48

per Stück DM **10.80**



3446  
9.20

3450  
10.80

3458  
9.45

Nr. 3443 **Trägerschürze**, laut Abb., mit eingewebter Bordüre, bessere, sehr haltbare Sorte aus reiner Baumwolle, mit bunter Machart und sehr solider Verarbeitung. Lieferbar in der Farbe blau mit weißer Bordüre

3443  
4.60

per Stück DM **4.60**

Nr. 3428 **Trägerschürze**, laut Abbildung, mit sehr hübscher, eingewebter, bunter Bordüre, gute, sehr haltbare, reine Baumwollqualität, Bordüre: Zellwolle, bessere Sorte. Lieferbar in den Farben blau oder beige

per Stück DM **4.95**

3428  
4.95

3685  
2.40

3631  
5.05

3621  
2.55



3613  
2.68

3680  
1.50

3620  
2.10

Nr. 3685 **Damenhemd**, mit Vollachsel, laut Abbildung, sehr gute, zweifädige Strickart, aus haltbaren Baumwollgarnen hergestellt. Bei diesem Damenhemd handelt es sich um eine sehr elastische, bessere, schmiegsame Feinripp-Qualität, welche für Kunden, die auf eine warme, anliegende Art Wert legen, besonders geeignet ist. Lieferbar in weiß und in den Größen 42, 44, 46 und 48

per Stück DM **2.40**

Nr. 3613 **Schlupfhose**, für Damen, laut Abbildung, Strickart, gute, warme, zweifädige Baumwollqualität. Dieser schmiegsame Damenschlüpfer hat doppelten Zeppelinzwickel und Doppelrand, ist sehr haltbar und angenehm im Tragen. Lieferbar in den Farben lachs oder lavendelblau und in den Größen 42, 44, 46 und 48

per Stück DM **2.68**

Nr. 3631 **Damen-Unterrock**, Strickart, laut Abbildung, mit Vollachsel, gute, schwere, warme, zweifädige Baumwoll-Qualität. Diese schmiegsame, elastische, haltbare Sorte ist im Tragen sehr angenehm und besonders für die kältere Jahreszeit geeignet. Lieferbar in den Farben lachs oder lavendelblau und in den Größen 44, 46 und 48

per Stück DM **5.05**

**Damentrikotagen, Interlockware.**

Sehr gute Qualität, welche aus haltbaren, gleichmäßigen Baumwollgarnen hergestellt ist. Diese sehr elastische, schmiegsame, weiche Sorte ist besonders für die kältere Jahreszeit geeignet und wird sich im Gebrauch gut bewähren. Lieferbar in den Farben lachs oder weiß und in folgenden Formen:

Nr. 3621 **Damenhemd**, laut Abbildung, mit Vollachsel. Lieferbar in den Größen 44, 46, 48 und 50

**2.55**

Nr. 3680 **Damenslip**, laut Abbildung, mit Schrittverstärkung. Lieferbar in den Größen 40, 42, 44, 46 und 48

**1.50**

Nr. 3620 **Damenschlüpfer**, laut Abbildung, mit Doppelrand und Doppelzwickel. Lieferbar in den Größen 42, 44, 46, 48 und 50

**2.10**

Nr. 3679 **Damenslip**, Interlockware, laut Abbildung, mit Schrittverstärkung, weiche, schmiegsame Art, daher sehr angenehm im Tragen, aus guten, gleichmäßigen Baumwollgarnen. Lieferbar in den Farben lachs oder weiß und in den Größen 42, 44, 46 und 48

per Stück DM **1.19**

Nr. 3460 **Trägerschürze**, laut Abbildung,

vorgezeichnet zum Aussticken, fertig konfektioniert, mit INDANTHREN-farbigem, rotem Paspel verziert, einer aufgesetzten Tasche und besonders reizendes Spannslichmuster. Hergestellt ist diese Trägerschürze aus mittelstarkfädigem, reinem Baumwollkretonne, rohweiß. Es ist reichlich INDANTHREN-farbiges Stickmaterial in gut aufeinander abgestimmten Farben beigegeben. Die Schürze ist samt Stickmaterial und bunter Stickvorlage in Cellophan verpackt.

per Stück DM

**4.25**

3460  
4.25

**JOSEF WITT** K. G. WEIDEN  
Webwarenversand

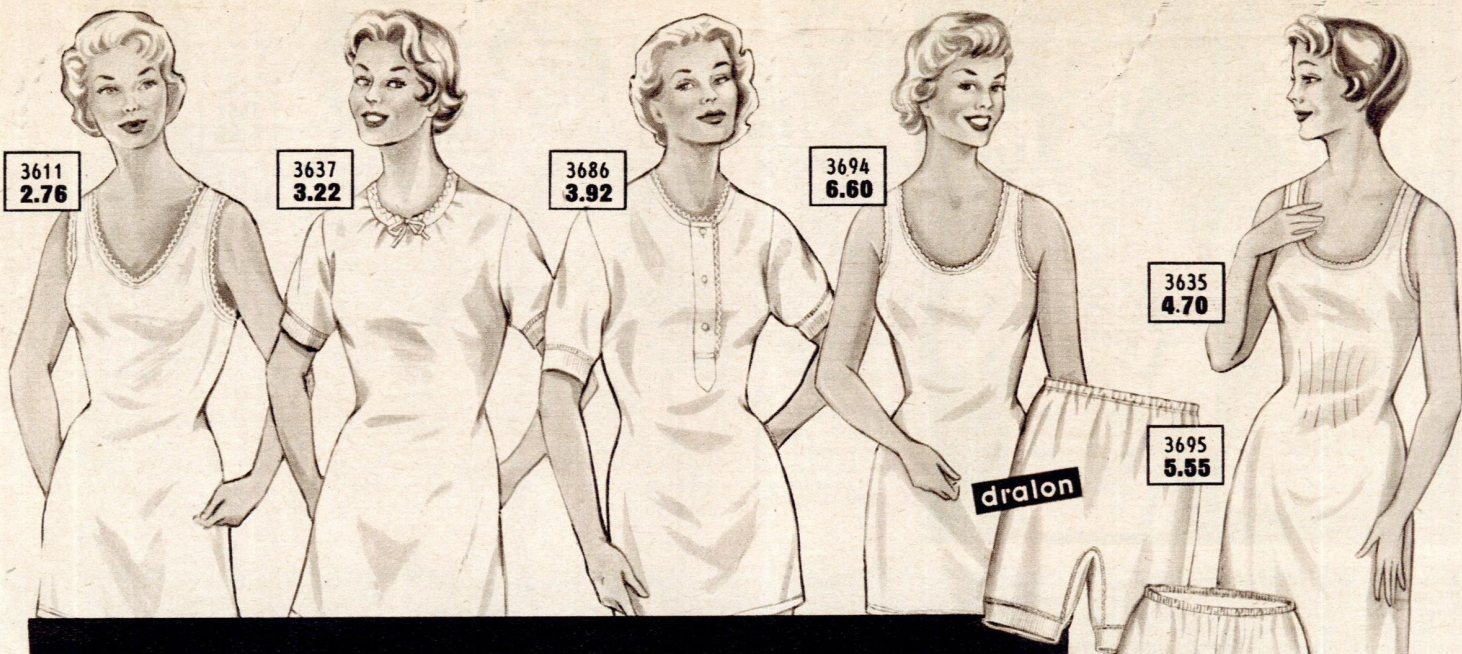

**Damentrikotagen, aus gutem, haltbarem, formbeständigem Baumwolltrikot,** mittelstarkfädige Sorte, rein weiß gebleicht, solide Verarbeitung und Paßform. Lieferbar in folgenden Formen:

Nr. 3611 **Damenhemd,** laut Abbildung, mit Vollachsel, lange, weite und praktische Form, welche bei Frauen sehr beliebt ist. Lieferbar in den Größen 44, 46, 48 und 50 per Stück DM **2.76**

Nr. 3637 **Damenhemd,** laut Abbildung, mit kurzem Ärmel, vorne zum Binden, eine lang und weit gearbeitete Form, die besonders von älteren Damen bevorzugt wird. Lieferbar in den Größen 44, 46, 48 und 50 per Stück DM **3.22**

Nr. 3686 **Damenhemd,** laut Abbildung, mit kurzem Ärmel, vorne zum Knöpfen, lange und weite Form, besonders für ältere Damen. Lieferbar in den Größen 44, 46, 48 und 50 per Stück DM **3.92**

**Damentrikotagen, Futterware,** bessere, schwere Sorte, mit dichter Kunstseidendecke, und weichem, angeraumtem Baumwollfutter. Diese sehr haltbare Art ist besonders für die kalte Jahreszeit geeignet. Lieferbar in der Farbe lachs und in folgenden Formen:

Nr. 3635 **Damen-Futterunterrock,** laut Abbildung, mit Vollachsel. Lieferbar in den Größen 42, 44, 46 und 48 per Stück DM **4.70**

Nr. 3636 **Damen-Futterschlupfhose,** laut Abbildung, mit Gummizug im Bund und Doppelrand als Beinabschluß. Lieferbar in den Größen 42, 44, 46 und 48 per Stück DM **2.73**

Nr. 3639 **Plüschschlupfhose für Damen,** laut Abbildung, mit gutem Henkelpflüschfutter, sehr haltbare und sehr warme Sorte, aus guten Baumwollgarnen hergestellt. Diese Schlupfhose ist für die kalte Jahreszeit richtig. Lieferbar in den Farben lachs oder blau und in den Größen 44, 46, 48 und 50 per Stück DM **3.38**

Die gute Qualität ist hierbei zu berücksichtigen.

**Damentrikotagen, Dralon-Interlockware,** bessere, weiche, warme Qualität, welche aus guten, haltbaren, gleichmäßigen, reinen Dralongarnen hergestellt ist. Diese sehr schmiegsame, elastische und formbeständige Sorte ist für die kalte Jahreszeit geeignet und wird besonders ansprechen. Lieferbar in der Farbe lachs und in folgenden Formen:

Nr. 3694 **Damenhemd,** laut Abbildung, mit Vollachsel. Lieferbar in den Größen 42, 44, 46, 48 und 50 per Stück DM **6.60**

Nr. 3695 **Damenschlüpfer,** lt. Abbildung, mit elastischem Doppelrand als Beinabschluß und Doppelzwickel. Lieferbar in den Größen 42, 44, 46, 48 und 50 per Stück DM **5.55**

Bei Dralon-Wäsche sind folgende Vorzüge besonders zu beachten: Dralon ist sehr wollähnlich, füllig, elastisch und äußerst schmiegsam, gibt angenehm trockene Wärme, hat gute Scheuer- und Reißfestigkeit, ist nicht filzend, mottensicher, mühelos waschbar und schnell trocknend. Reizt auch empfindliche Haut nicht und ist schmerzlindernd gegen Rheuma.

Nr. 3903 **Damenbinden-Gürtel,** gut waschbar, aus hochelastischem, 3 cm breitem Gummiband, linksseitig samtweich angeraut, solide Verarbeitung, für alle Arten von Binden verwendbar, Farbe lachs. Lieferbar in den Weiten 60, 65, 70, 75 und 80 cm per Stück DM **-65**

Nr. 3904 **Damenbinden,** mit äußerst saugfähiger Zellstoffeinlage, mit leichtem Strickschlauchüberzug, weich und schmiegsam, übliches Format. 10 Stück hygienisch verpackt per Packung à 10 Stück DM **-65**

**Damen-Trikotagen, Wolle,** sehr gute, hochwertige Qualität in Feinripp-Strickart, aus guten, feinfädigen Wollkammgarnen, daher besonders weich und elastisch und für die kalte Jahreszeit geeignet. Diese sehr schwere Sorte trägt nicht auf und wird besonders ansprechen. Lieferbar in den Farben blau oder mandelgrün und in folgenden Formen:

Nr. 3696 **Damen-Wollstrick-Unterrock,** laut Abbildung, mit Vollachsel, Oberteil 2/2 gestrickt, Unterteil 1/1 gestrickt mit Nadelstreifen, daher reichlich weit und ohne Naht. Eine besonders schöne Sorte. Lieferbar in den Größen 42, 44 u. 46 per Stück DM **10.20**  
in den Größen 48 und 50 per Stück DM **11.90**

Nr. 3670 **Damen-Wollschlüpfer,** laut Abbildung, mit elastischem Doppelrand im Bund und Beinabschluß. Im Zeppelinzwickel ist eine Baumwollleinlage eingearbeitet. Lieferbar in den Größen 42, 44 und 46 per Stück DM **6.05**  
in den Größen 48 und 50 per Stück DM **7.15**

Nr. 3671 **Damen-Wollschlüpfer,** laut Abbildung, mit langen Beinen, elastischem Doppelrand im Bund und im Beinabschluß und einer Baumwollleinlage im Zeppelinzwickel. Lieferbar in den Größen 42, 44 und 46 per Stück DM **7.55**  
in den Größen 48 und 50 per Stück DM **8.80**

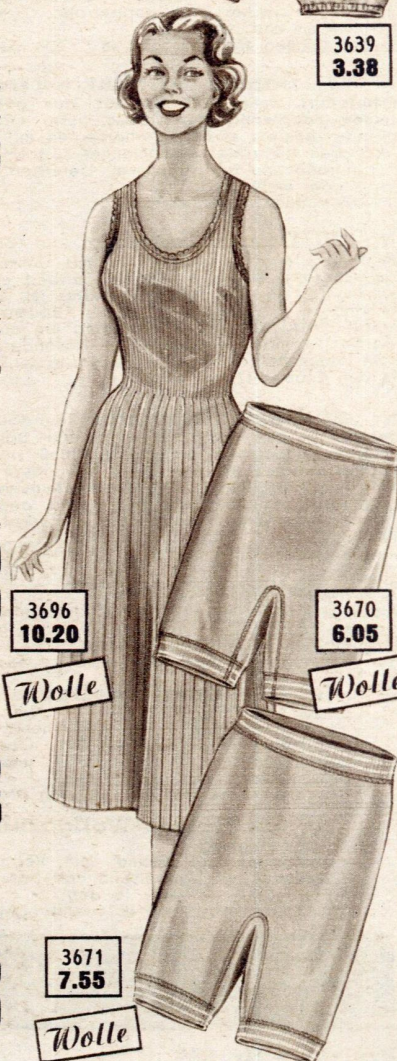

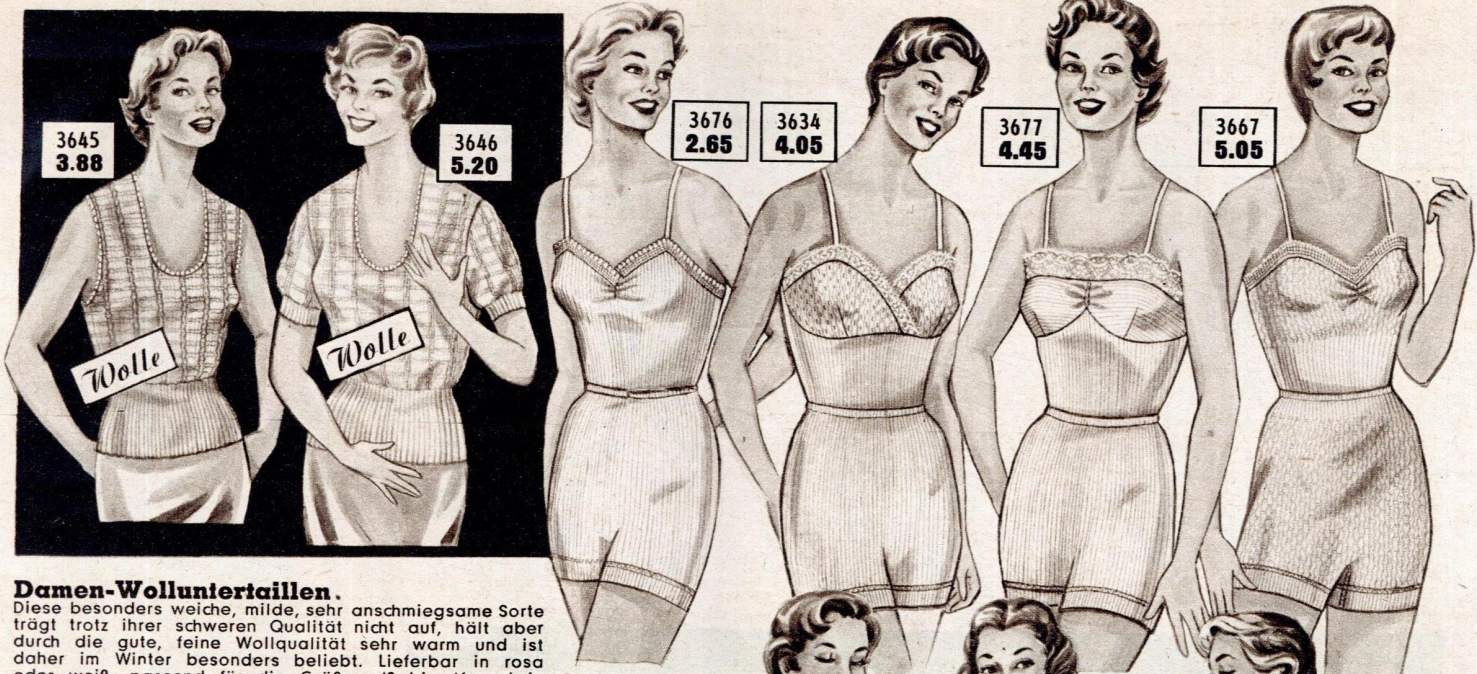

3645  
3.88

3646  
5.20

3676  
2.65

3634  
4.05

3677  
4.45

3667  
5.05

Wolle

Wolle

**Damen-Wolluntertailen.**  
Diese besonders weiche, milde, sehr anschmiegsame Sorte trägt trotz ihrer schweren Qualität nicht auf, hält aber durch die gute, feine Wollqualität sehr warm und ist daher im Winter besonders beliebt. Lieferbar in rosa oder weiß, passend für die Größen 42 bis 46 und in folgenden Formen:

Nr. 3645 laut Abb., ohne Ärmel per Stück DM

Nr. 3646 laut Abb., mit kurzem Ärmel per Stück DM

3.88  
5.20

Nr. 3676 **Damen-Garnitur**, laut Abbildung, **Feinrippart**, bestehend aus Trägerhemdchen mit haltbarer, schmaler Spitze verziert und Schlüpfen mit Doppelrand und Doppelzwickel. Sehr elastische Art aus guten **Baumwollgarnen**. Lieferbar in den Farben lachs oder weiß und in den Größen 42, 44, 46 und 48

per Garnitur DM

2.65

Nr. 3634 **Damen-Garnitur**, laut Abbildung, **Feinrippart**, aus guten, gekämmten, daher sehr gleichmäßigen, **reinen Baumwollgarnen** gestrickt. Sehr elastische, weiche Sorte, besonders angenehm im Tragen. Diese für die kältere Zeit bevorzugte Art besteht aus Trägerhemd mit Kunstseidenträgerbändern, Oberteil gemustert, mit sehr schöner, haltbarer Spitze verziert. Schlüpfen mit Doppelzwickel und Doppelrand. Lieferbar in der Farbe lachs und in den Größen 42, 44, 46 und 48

per Garnitur DM

4.05

Nr. 3677 **Damen-Garnitur**, laut Abbildung, **Feinrippart**, sehr gute Qualität, aus gekämmten, gleichmäßigen, **reinen Baumwollgarnen**. Diese gute, elastische, weiche Damen-garnitur besteht aus Trägerhemdchen mit eingearbeitetem Büsten-teil, oben mit echter Valencienser Spitze verziert und Schlüpfen mit Doppelrand und Doppelzwickel. Lieferbar in den Farben lachs oder weiß und in den Größen 42, 44, 46 und 48

per Garnitur DM

4.45

Nr. 3667 **Damen-Garnitur**, laut Abbildung, bestehend aus Trägerhemdchen mit Gummirüschen-spitzenverzierung am Oberteil, Schlüpfen mit Doppelrand und Doppelzwickel. Diese sehr gute, schwere **Feinrippgarnitur** ist aus gekämmten, deshalb besonders gleichmäßigen, **reinen Baumwollgarnen** gestrickt und erhält durch die schöne Musterung ein elegantes Aussehen. Diese warme Garnitur ist durch die besondere Dehnbarkeit sehr angenehm im Tragen. Lieferbar in der Farbe lachs und in den Größen 42, 44, 46 und 48

per Garnitur DM

5.05

Nr. 3692 **Damen-Garnitur**, laut Abbildung, bestehend aus Vollachselhemd und Schlüpfen mit Feinripp-Doppelrand als Beinabschluß und Doppelzwickel. Hergestellt aus einer besonders schweren, schmiegsamen, innen angerauhten **Kunstseiden-Interlockqualität**, daher sehr warm und angenehm im Tragen, sehr gute Verarbeitung. Lieferbar in lachs, in den Größen 42, 44, 46 und 48

Garnitur DM

5.60

**Damentrikotagen, Wolle.**  
Diese besonders warme, weiche, anschmiegsame und deshalb nicht auftragende Sorte ist aus guten Wollkammgarnen in Feinrippart hergestellt. Lieferbar in der Farbe lachs und in folgenden Formen:

Nr. 3693 **Damen-Wollgarnitur**, laut Abbildung, bestehend aus einem Trägerhemd mit einer schmalen Gummispitze am Oberteil und Schlüpfen mit Doppelzwickel und Doppelrand. Lieferbar in den Größen 42, 44 und 46

Garnitur DM

6.45

Nr. 3668 **Damen-Wollgarnitur**, laut Abbildung, bestehend aus Hemd mit Vollachsel und Schlüpfen mit Doppelrand und Doppelzwickel. Lieferbar in den Größen 42, 44, 46 und 48

Garnitur DM

7.20



3692  
5.60



3693  
6.45

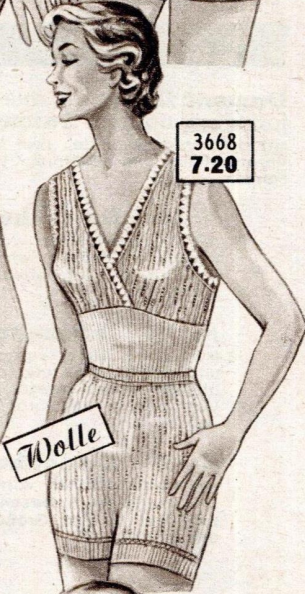

3668  
7.20

Wolle

Wolle



3678  
6.60

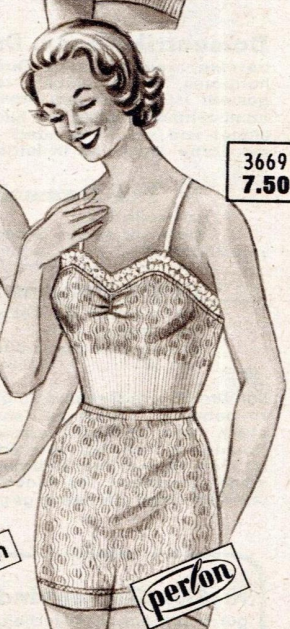

3669  
7.50

dralon

perlon

Nr. 3678 **Damen-Garnitur**, aus **Dralon**, laut Abbildung, bestehend aus Trägerhemdchen und Schlüpfen; das Hemdchen hat eine schöne, echte Valencienser Spitze, der Schlüpfen ist mit Doppelrand und Doppelzwickel versehen. Die Garnitur weist eine sehr schöne Strickmusterung auf. Lieferbar in der Farbe lachs und in den Größen 42, 44, 46 und 48

per Garnitur DM

6.60

Nr. 3669 **Damen-Perlongarnitur**, laut Abbildung. Diese sehr gute, zweifädige **Perlongarnitur** ist formbeständig, sehr elastisch und weist eine hübsche Strickmusterung auf. Das Hemdchen ist am Oberteil mit Perlonspitze verziert, der Schlüpfen ist mit Doppelrand und breitem Doppelzwickel versehen. Diese schöne, weiche, anschmiegsame Garnitur ist sehr warm und angenehm im Tragen. Lieferbar in der Farbe lachs und in den Größen 40, 42, 44 und 46

per Garnitur DM

7.50

*Bestellen Sie gleich*

*damit Sie schnell in den Besitz Ihrer Waren kommen*

**JOSEF WITT** K. G.  
WEIDEN (OPF.)

Nr. 3681 **Damen-Perlon-Unterkleid**, laut Abbildung.  
100% Perlon, maschenfeste, feinfädige, sehr elegante Art, reich mit einer guten französischen Webspitze verziert, mit einem Wirkplissee-Volant versehen. Lieferbar in den Farben lachs oder weiß und in den Größen 40, 42, 44 und 46 per Stück DM **11.90**

Nr. 3847 **Damen-Nylon-Nachthemd**, laut Abbildung, hergestellt aus feinfädigem, maschenfestem Charmeusestoff, 100% Nylon, moderne Art, reich verziert mit schöner Organdinaspitze an Vorderteil, Kragen und Ärmelausschnitt und Permanent-Plissee am Saum, mit Bindegürtel. Lieferbar in der Farbe lachs und in den Größen 40, 42, 44 und 46 per Stück DM **17.25**

Nr. 3051 **Damen-Perlon-Petticoat**, laut Abbildung. Der elegante Petticoat gibt Kleidern mit schwingender Rockweite die modische Linie. Er ist mit festem Bund und Knopfschluß in drei gekrausten Stufen gearbeitet. Die untere Stufe ist reich bestickt. Hergestellt aus waschfest versteiftem, dichtem, nur wenig durchsichtigem Perlongewebe. Lieferbar in weiß und in den Größen 40, 42 und 44 per Stück DM **12.40**

Nr. 3688 **Damen-Nylon-Unterkleid**, laut Abbildung. Ein gutes, haltbares Unterkleid, hergestellt aus feinfädigem, maschenfestem, 100% Nylon-Charmeuse, mit einer schönen Organdinaspitze am Ausschnitt und breitem Permanent-Plissee am Saum. Lieferbar in den Farben lachs oder weiß und in den Größen 40, 42, 44, 46 und 48 per Stück DM **9.15**

Nr. 3684 **Damen-Nylon-Unterkleid**, „undurchsichtig“, laut Abb., aus 100% Nylon, mit breiter, französischer Webspitze aus Nylon, besonders reich verziert, breites Plissee als Einsatz und Volant. Lieferbar in den Farben lachs oder weiß und in den Größen 40, 42, 44, 46 und 48 per Stück DM **14.50**

Nylon „undurchsichtig“ hat zwar nicht die Undurchsichtigkeit von Webstoffen, läßt jedoch Körperformen und Unterwäsche wesentlich weniger durchscheinen, als die übliche Perlonwäsche.

Nr. 3690 **Damen-Nylon-Unterkleid**, „undurchsichtig“, laut Abb. Dieses Unterkleid ist aus gutem, maschenfestem Nylon-Charmeuse hergestellt. Das eingearbeitete Büstenteil und der Saum sind mit französischer Webspitze und Permanent-Plissee verziert. Lieferbar in den Farben lachs oder weiß und in den Größen 40, 42, 44, 46 und 48 per Stück DM **13.75**

Nr. 3664 **Damen-Perlon-Unterkleid**, laut Abbildung. 100% Perlon, feinfädige, maschenfeste, sehr gute Sorte. Dieses modische Unterkleid wirkt besonders reizvoll durch die zarte, jedoch haltbare französische Nylonwebspitze am Oberteil und am Volant. Lieferbar in den Größen 40, 42, 44 und 46 per Stück DM **13.20**

Nr. 3689 **Damen-Nylon-Unterkleid**, laut Abbildung. Dieses entzückende Nylon-Unterkleid ist hergestellt aus feinfädigem, hochwertigem und maschenfestem Nylon-Charmeuse und besonders ansprechend durch eine breite Organdinaspitze und einen sehr breiten plissierten Spitzenvolant. Lieferbar in den Farben lachs oder weiß und in den Größen 40, 42, 44 und 46 per Stück DM **16.50**



**JOSEF WITT WEIDEN**  
K. G. OBERPFALZ  
WEBWARENVERSAND

3681  
11.90

perlon

3847  
17.25

NYLON

3051  
12.40

perlon

3688  
9.15

NYLON

3664  
13.20

perlon

3690  
13.75

NYLON  
UNDURCHSICHTIG

3684  
14.50

NYLON  
UNDURCHSICHTIG

3689  
16.50

NYLON

Jetzt  
NYLON  
auch  
undurchsichtig



## Qualitätsprüfung bei **WITT**

Mein Bestreben, jedem meiner werten Kunden stets nur wirklich gute und brauchbare Waren zu liefern, verpflichtet mich zur größten Sorgfalt. Ich unterhalte daher in meinen Fabriken und in meinem Versandhause eigene Waren-Prüfräume, die mit modernen Apparaten und Geräten ausgestattet sind. Geschulte Fachkräfte überprüfen durch Stichproben laufend meine Waren auf Haltbarkeit, Reißfestigkeit, Scheuerfestigkeit, Farbechtheit, Materialzusammensetzung — eben auf alles, was zur Waren-Qualität gehört. Bei den Artikeln, die ich in meinen eigenen Fabriken herstelle, beginnt diese Kontrolle natürlich schon bei der Spinnfaser und beim Webgarn.

Sollte bei Prüfung einer aus meinem Warenlager entnommenen Stichprobe festgestellt werden, daß ein Artikel meine Anforderungen an Qualität in irgendeinem Punkte nicht erfüllt, werden sofort Maßnahmen zur Beseitigung dieses Mangels getroffen. Diese Prüfungen, die in meinem Versandhause schon seit Jahrzehnten durchgeführt werden, sollen meinen Kunden die menschenmögliche Gewähr geben, nur solche Waren zu erhalten, welche den Anforderungen, die ich an die Qualität stelle, voll entsprechen, denn

**WITT** bürgt für **QUALITÄT**

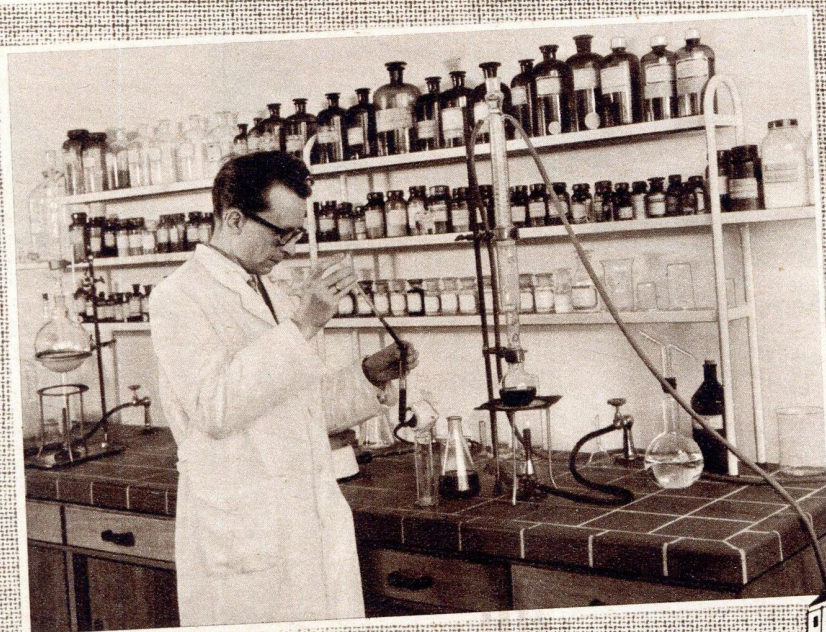

Noch nie  
hat es in Deutschland  
ein Versandhaus  
das schon so viele  
Textilien  
aus eigener Fabrik  
direkt an seine Kunden  
geliefert

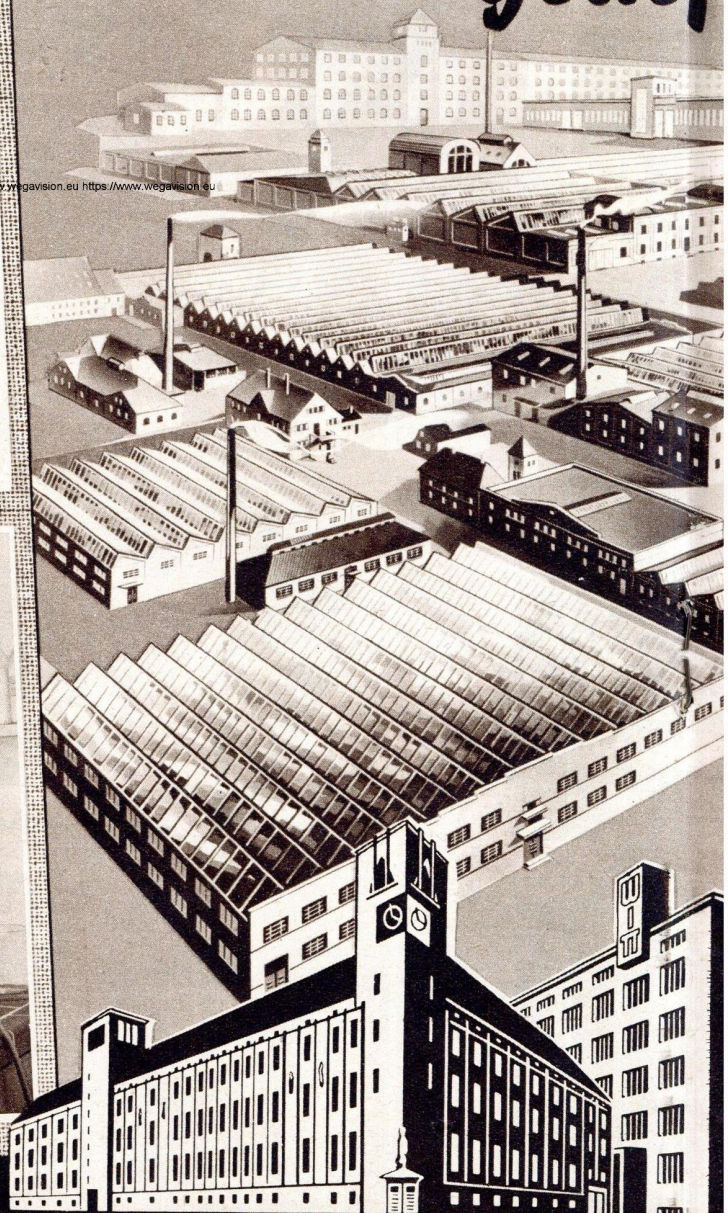

**chland**  
**is gegeben**  
**iele**  
**xtilwaren**  
**abrikation**  
**Kunden**  
**iefert hat.**

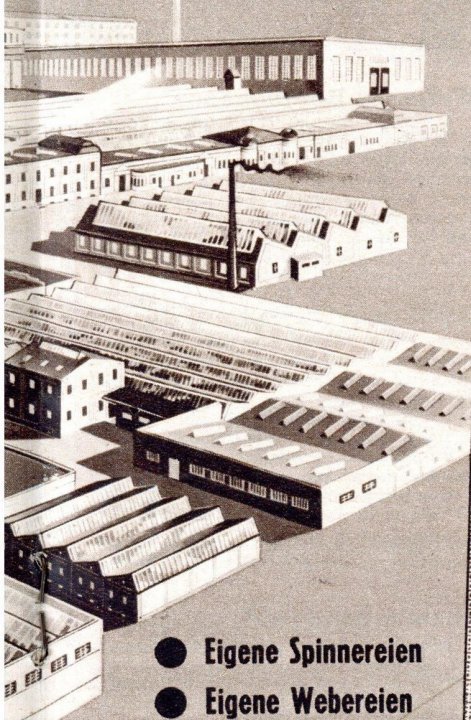
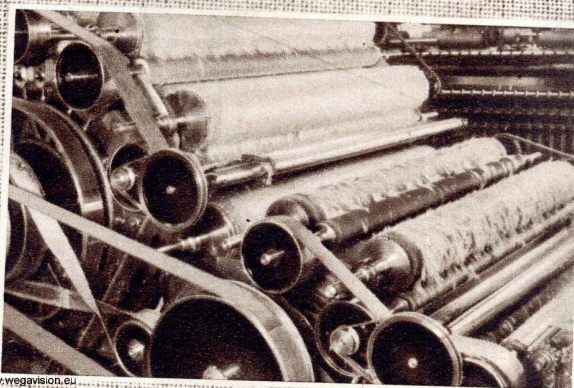
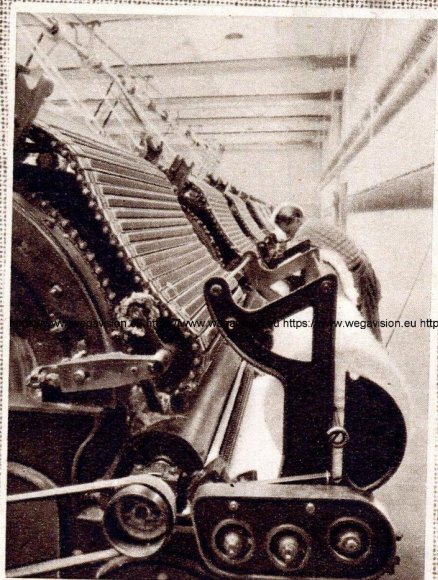
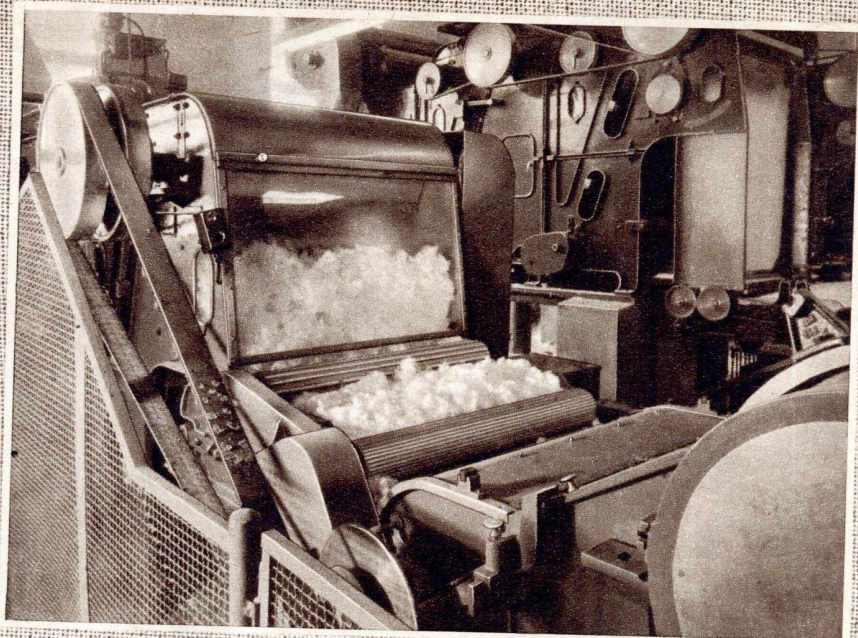

- Eigene Spinnereien
- Eigene Webereien
- Eigene Wäschefabriken
- Eigene Kleiderfabriken

**Teilansichten meiner eigenen**  
**Spinnereien und**  
**Webereien**





3831  
14.30  
Wolle

3849  
14.40

3850  
10.95

3851  
11.75

3852  
11.30

3687  
5.20

3682  
6.25

683  
2.25

**Nr. 3831 Wollenes Bettjäckchen,**  
gestrickt, laut Abbildung, aus gutem Wollkammgarn, weiche, warme, bessere Sorte mit langem Ärmel, vorne zum Knöpfen mit schöner Rüschenverarbeitung und hübscher Strickmusterung. Lieferbar in der Farbe rosa, passend für Größen 42 bis 46  
per Stück DM **14.30**

**Nr. 3849 Wollenes Bettjäckchen,**  
laut Abb., in einer besonders ansprechenden Strickart mit langen Ärmeln, vorne zum Knöpfen und einer gemusterten Borte als Knopfleiste und am Halsausschnitt. Hergestellt aus gutem, besonders weichem Wollkammgarn und daher sehr warm und anschniegsam. Lieferbar in rosa, passend für die Größen 42 bis 46  
per Stück DM **14.40**

**Nr. 3687 Damenunterkleid, Charmeuse,**  
laut Abbildung. Der eingearbeitete Büstenteil dieses guten Unterkleides ist schön dreireihig mit französischer Webspitze verziert und weist eine gute Verarbeitung auf. Es ist hergestellt aus maschenfestem, nicht einlaufendem Kunstseiden-Charmeuse. Lieferbar in der Farbe lachs und in den Größen 42, 44, 46 und 48  
per Stück DM **5.20**

**Nr. 3850 Damennachthemd,** laut Abb. Die Form dieses schönen Nachthemdes ist sehr beliebt und kleidsam. Es ist bis zur Taille durchgeknöpft, hat einen modernen Kragen und ist an der Vorderteilpassage angekraust. Die Ärmel sind eingesetzt und mit Bündchen gearbeitet. Hergestellt aus gutem, linksseitig gerauhtem Finett, reine Baumwolle, INDANTHREN, bedruckt mit feinem, zweifarbigen Muster. Lieferbar in den Farben lind oder lachs und in den Größen 42, 44 und 46 per Stück DM **10.95** und in den Größen 48, 50 und 52 per Stück DM **11.95**

**Nr. 3682 Damenunterkleid, Charmeuse,**  
laut Abbildung, aus maschenfestem, nicht einlaufendem Charmeusestoff aus feinfädiger Bemberg-Kunstseide. Diese gut passende Form ist am Oberteil reich mit haltbarer Cambricspitze garniert. Lieferbar in den Farben lachs oder weiß und in den Größen 40, 42, 44, 46 und 48  
per Stück DM **6.25**

**Nr. 3851 Damennachthemd,** laut Abb. Praktisches Damennachthemd mit rundem Kragen, bis zur Taille durchgeknöpft. Das Vorderteil ist sehr hübsch mit Fältchen und abstechemem Paspel verziert. Das Nachthemd hat lange, eingesetzte Bündchenärmel. Es ist hergestellt aus gutem, linksseitig gerauhtem Finett, reine Baumwolle, INDANTHREN. Lieferbar in den Farben lachs oder blau und in den Größen 42, 44 und 46 per Stück DM **11.75** und in den Größen 48, 50 und 52 per Stück DM **12.75**

**Nr. 3683 Damenunterkleid, charmeuse,**  
laut Abbildung, aus maschenfestem, nicht einlaufendem Charmeusestoff aus Bemberg-Kunstseide. Gut passende Form, reich mit haltbarer Cambricspitze garniert, mit angekraustem Volant. Lieferbar in den Farben lachs oder weiß und in den Größen 40, 42, 44, 46 und 48  
per Stück DM **7.25**

**Nr. 3852 Damennachthemd,** laut Abb. Hübsches, kleidsames Nachthemd mit langen, eingesetzten Bündchenärmeln, flotten Revers und Rüschenverzierung am Vorderteil. Hergestellt aus gutem, linksseitig gerauhtem Finett, reine Baumwolle, INDANTHREN, mit geschmackvollem, zartfarbigem Druckmuster. Lieferbar in den Farben blau oder rosa und in den Größen 42, 44 und 46 per Stück DM **11.30** und in den Größen 48, 50 und 52 per Stück DM **12.40**

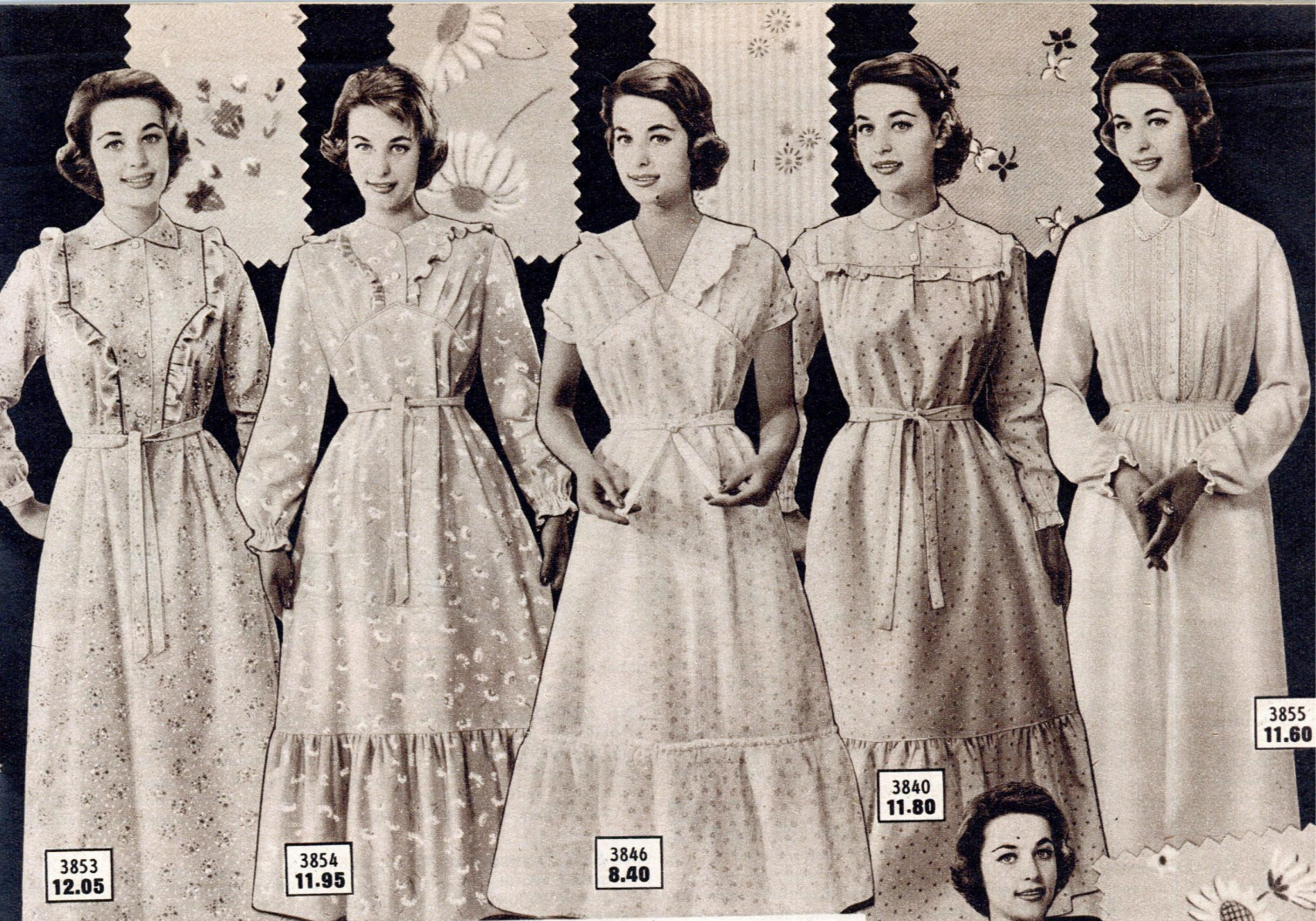

3853  
12.05

3854  
11.95

3846  
8.40

3840  
11.80

3855  
11.60

**Nr. 3853 Damennachthemd**, laut Abbildung.

Schönes, warmes Nachthemd, hochgeschlossen, durchgehend mit eingesetzten Bündchenärmeln. Das Vorderteil ist hübsch mit Rüsche und farbigem Paspel verziert. Hergestellt aus gutem, linksseitig gerauhtem Finett, reine Baumwolle, INDANTHREN, mit zartbunten Blüten bedruckt. Lieferbar in den Farben blau oder rosa und in den Größen 42, 44 und 46

12.05  
13.15

und in den Größen 48, 50 und 52

per Stück DM

**Nr. 3854 Damennachthemd**, laut Abbildung.

Apartes, jugendliches Damennachthemd mit breitem, gekraustem Volant am Saum und eingesetzten, langen Ärmeln mit Gummizug am Handgelenk. Das Vorderteil ist sehr hübsch verarbeitet mit gekrauster Rüsche und Fältchen an der Passe. Hergestellt aus gutem, beiderseitig gerauhtem Flanell, reine Baumwolle, INDANTHREN, bedruckt mit zarten, dreifarbigem Blüten. Lieferbar in den Farben blau-bunt oder rosa-bunt und in den Größen 42, 44 und 46

11.95

per Stück DM

**Nr. 3846 Damennachthemd**, laut Abbildung.

Reizendes, jugendliches Damennachthemd im Kimonoschnitt. Das Vorderteil und die Ärmelaufschläge sind mit gekrauster Rüsche besetzt. Es hat am Saum einen breiten, gekrausten Volant, ein Bindegürtel hält die Taille. Hergestellt aus schön geschlossen gewebtem, mittelfeinfädigem Wäshedruck aus reiner Baumwolle. Der feine Streifen mit zierlichem, dreifarbigem Muster ist sehr hübsch lang und quer verarbeitet. Lieferbar in der Farbe rosa und in den Größen 40, 42, 44 und 46

8.40

per Stück DM

**Nr. 3840 Damennachthemd**, aus Finett, laut Abbildung.

Ein jugendliches Nachthemd mit kleinem Kragen, vorne geknöpft, mit rüschenverzierter Passe und unten mit breitem, angekräuseltm Volant. Die langen, eingesetzten Ärmel haben Gummizug am Handgelenk. Hergestellt ist dieses sehr gute, warme Nachthemd aus einem schweren, reinen Baumwollfinett. INDANTHREN-farbig mit reizenden, kleinen Druckmustern. Lieferbar in den Farben blau oder rosa und in den Größen 42, 44 und 46

11.80

per Stück DM

**Nr. 3855 Damennachthemd**, Kunstseiden-Interlock, laut Abbildung,

besonders schwere, schmiegsame, innen angeraute Art, daher warm und angenehm im Tragen. Dieses gute Nachthemd ist hochgeschlossen, vorne zum Knöpfen, hat Gummizug in der Taille und am Handgelenk, Bindegürtel und eine sehr schöne Spitzenverzierung. Lieferbar in lachs und in den Größen 42, 44, 46 und 48

11.60

per Stück DM

**Nr. 3856 Damen-Schlafanzug**, laut Abbildung.

Sehr kleidsamer Schlafanzug, moderne, lose Form, eingesetzte, lange Ärmel. Die Hose ist mit Gummizug gearbeitet. Der Schlafanzug wirkt besonders hübsch durch die abstechenden Aufschläge an Kragen, Ärmel, Taschen und Hose. Hergestellt aus gutem, linksseitig gerauhtem Finett, reine Baumwolle, INDANTHREN, bedruckt mit feinem, weißem Ringel- und Tupfenmuster. Lieferbar in den Farben rosa mit blau, oder blau mit rosa besetzt und in den Größen 42, 44 und 46

14.80

per Stück DM

**Nr. 3857 Damen-Schlafanzug**, laut Abbildung.

Praktischer Schlafanzug, offen und geschlossen zu tragen, mit langen, eingesetzten Ärmeln und Taschen an der Jacke. Die Hose ist auf Gummizug gearbeitet. Hergestellt aus gutem, linksseitig gerauhtem Finett, reine Baumwolle, INDANTHREN, bedruckt mit hübschem, zweifarbigem Muster. Lieferbar in den Farben blau oder rosa und in den Größen 42, 44, 46 und 48

13.45

per Stück DM



3857  
13.45

3856  
14.80

**JOSEF WITT** K. G.  
WEIDEN (OPF.)

3314  
27.90



Nr. 3314 **Wende-Anorak für Damen**, laut Abbildung, sportliche, lose Form, zweiseitig zum Tragen, mit Kapuze, teilbarem Reißverschluss und mit reißverschlussgeschlossenen Paspeltaschen. Dieser Wende-anorak ist aus wasserabstoßend imprägniertem, mittelfeinfädigem, reinem Baumwoll-Popeline angefertigt. Lieferbar in den Farben taubenblau, hochrot oder smaragdgrün und in den Größen 40, 42, 44 und 46

per Stück DM **27.90**

3528  
11.30



Nr. 3528 **Damenrock**, laut Abbildung, Strickart, mit Biesen, gute, **wollgemischte**, plattierte Qualität, daher besonders haltbar und strapazierfähig; solide Verarbeitung auf Gummigurtband. Lieferbar in den Farben marine oder braun und in den Größen 42, 44, 46 und 48

per Stück DM **11.30**

3045  
9.50

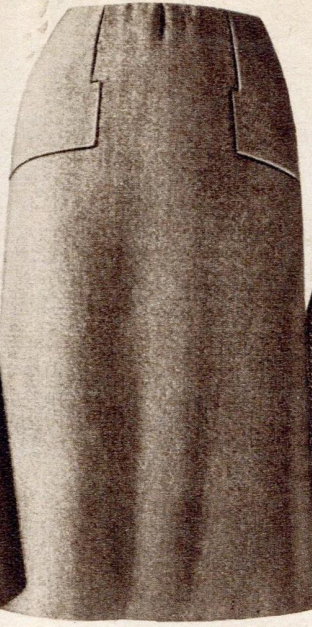

Nr. 3045 **Damenrock**, laut Abbildung. Praktischer und haltbarer Rock mit aufgesetzten Blenden am Vorderteil und hinten mit Gehfalte. Er ist mit Gummigurtband und Reißverschluss gearbeitet und hergestellt aus gutem, blau-grau gemustertem Sportstoff, sehr strapazierfähige, haltbare Qualität. Lieferbar in den Größen 40, 42, 44 und 46

per Stück DM **9.50**

3247  
11.30



Nr. 3247 **Damenrock**, laut Abbildung. Fesch und sportlich ist dieser schöne, glockige Vierbahnenrock, mit festem Bund und Reißverschluss. Hergestellt aus hochveredelter, knitterarm ausgerüsteter, **schwerer Zellwollware** mit modernem, durchgewebtem Karo in der Farbstellung blau/grün/schwarz. Lieferbar in den Größen 42, 44 und 46

per Stück DM **11.30**

<https://www.wegavision.eu> <https://www.wegavision.eu> <https://www.wegavision.eu> <https://www.wegavision.eu>



3046  
15.80

Nr. 3046 **Damenrock**, laut Abbildung. Eleganter, kleidsamer, Schirmfaltenrock mit festem Bund und Reißverschluss gearbeitet. Hergestellt aus gutem, **reinem Wollstoff mit ca. 5% Nylon** verstärkt. Lieferbar in nachtblau und in den Größen 40, 42, 44 und 46

per Stück DM **15.80**

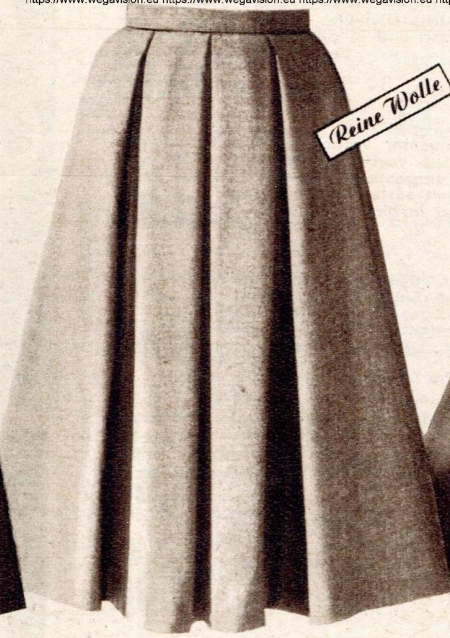

Reine Wolle

3047  
22.95

Nr. 3047 **Damenrock**, laut Abbildung. Sehr weiter und schwungvoller Rock mit locker eingelegten Falten vorne und hinten. Der Rock ist mit festem Bund und Reißverschluss gearbeitet und hergestellt aus mittelgrauem Flanell, **reine Wolle**. Lieferbar in den Größen 40, 42, 44 und 46

per Stück DM **22.95**



3048  
19.25

Nr. 3048 **Damenrock**, laut Abbildung. Schwungvoller und festlicher Damenrock in acht Bahnen mit viel Weite geschnitten, mit festem Bund und Reißverschluss gearbeitet. Hergestellt aus einem knitterarmen, schweren **Givrine**. Lieferbar in schwarz und in den Größen 40, 42, 44 und 46

per Stück DM **19.25**

**JOSEF WITT** K. G. WEIDEN (OPF.)

Das älteste und größte Webwaren-Versandhaus der Art Deutschlands mit eigenen Webwarenfabriken



3078  
13.60



3049  
11.90



3050  
16.80



Reine Wolle

3238  
35.30

**Nr. 3078 Damenrock,** laut Abbildung.

Dieser schöne Damenrock hat vier Bahnen und fällt leicht glockig. Das Mieder ist mit einem modischen Kettchen geschmückt. Der Stoff ist schwerer, dicht gewebter, wasserabstoßend imprägnierter **Vollzwirn-Zellwoll-Gabardine**. Lieferbar in schwarz und in den

Größen 42, 44 und 46 per Stück DM **13.60**  
und in den Größen 48 und 50 per Stück DM **14.60**

**Nr. 3049 Damenrock,** laut Abbildung.

Gut sitzender, glockig fallender Vierbahnenrock mit festem Bund und Reißverschluß gearbeitet. Hergestellt aus schwerem, äußerst strapazierfähigem, hochveredeltem, mittelgrauem **Zellwollwill**. Lieferbar in den Größen 42, 44 und 46 per Stück DM **11.90**

und in den Größen 48 und 50 per Stück DM **13.10**

**Nr. 3050 Damenrock,** laut Abbildung.

Fescher, sportlicher Rock mit lockerer Kellertafel im Vorderteil und hübschen, knopfbesetzten Pattentaschen. Er ist mit festem Bund und Reißverschluß gearbeitet und hergestellt aus schwerem, strapazierfähigem **Wollsportstoff**. Äußerst tragbare Qualität. Lieferbar in den Farben blau oder braun und in den Größen 42, 44, 46 und 48 per Stück DM **16.80**

**Nr. 3238 Damen-Gabardinehose,** laut Abb.,

aus gutem, imprägniertem **Wollkammgarnstoff 100% Wolle**. Die Hose ist mit Tunnelbund gearbeitet, also in der Weite verstellbar. Sie ist mit Reißverschluß geschlossen, hat zwei schräge Paspeltaschen und Vollumschlag. Gute Verarbeitung und tadelloser Sitz. Mit haltbarem Baumwollfutter ausgestattet. Lieferbar in den Farben grau, braun oder schwarz und in den Größen 38, 40, 42, 44 und 46 per Stück DM **35.30**

**Damen-Strümpfe**

**Nr. 3554 Damen-Perlonstrümpfe,**

51 gg, 20 den., aus bestem, reinem Perlonmaterial hergestellt, feine, dünne Qualität, mit verstärkter Ferse, Spitze und Sohle, mit hochelastischem Doppelrand und dunkler Naht. Lieferbar in modefarbig und in den

Größen 9, 9½, 10 und 10½, **I. Wahl** per Paar DM **3.10**

Für Kundinnen, die auf einen sogenannten hauchdünnen, eleganten Strumpf Wert legen, ist diese Art richtig.

**Nr. 3561 Damen-Perlonstrümpfe,**

51 gg, 45 den., aus bestem, reinem Perlonmaterial hergestellt, eine etwas stärkere, besonders haltbare Sorte, mit verstärkter Spitze, Ferse und Sohle, mit hochelastischem Doppelrand. Lieferbar in modefarbig und in den

Größen 9, 9½, 10 und 10½, **I. Wahl** per Paar DM **3.55**

**Nr. 3565 Damen-Nylon-Kräuselkreppestrümpfe,**

**Helanca,** laut Abbildung, mit einer schönen Strickmusterung, hergestellt aus bestem, zweifädigen Nylon-Helanca-Garn, daher besonders dehnbar, hochelastisch und sehr haltbar. Ferse und Spitze extra mit Perlon verstärkt. Lieferbar in der Farbe modebraun und

in den Größen 

1	2
8-9½	10-11

 per Paar DM **4.45**

**Nr. 3563 Damen-Nylon-Kräuselkreppestrümpfe,**

**Helanca,** laut Abbildung. Dieser bessere, besonders dehnbare und hochelastische Kräuselkreppestrumpf ist aus schwerem, zweifädigem und besonders haltbarem Nylon-Helanca hergestellt. Mit doppeltem, sehr dehnbarem Rand, Ferse und Spitze sind extra verstärkt. Diese Strümpfe werden durch ihre hohe Maschenzahl besonders befriedigen. Lieferbar in der Farbe braun-beige. **5.60**

Da hochelastisch, für alle Größen passend per Paar DM **5.60**

**Nr. 3567 Damen-Perlonstrümpfe,**

51 gg, 30 den., aus bestem, reinem Perlonmaterial hergestellt, gute, sehr haltbare Sorte, mit verstärkter Spitze, Ferse und Sohle, mit hochelastischem Doppelrand. Diese feinen Strümpfe werden infolge ihrer Haltbarkeit und Eleganz recht ansprechen. Lieferbar in modefarbig und in den

Größen 9, 9½, 10 und 10½, **I. Wahl** per Paar DM **3.30**

**Nr. 3566 Damen-Perlonstrümpfe,**

51 gg, 60 den., eine besonders starke und daher sehr haltbare Art, welche für die kältere Jahreszeit geeignet ist. Mit verstärkter Ferse, Spitze und Sohle und hochelastischem Doppelrand. Hergestellt aus bestem reinem Perlonmaterial. Lieferbar in modefarbig und in den Größen 9, 9½, 10 und 10½, **I. Wahl** per Paar DM **3.85**

Dieser Strumpf wird von Damen bevorzugt, die einen besonders haltbaren, kräftigen Perlonstrumpf wünschen.

perlon

Helanca

3565  
4.45

Helanca

5931  
1.55

**Nr. 5931 Strumpf Tasche,** laut Abbildung.

Oberseite aus gechintztem, buntem Baumwolldruckstoff, mit einem Druckknopf geschlossen, diagonal plastisch auf Watte abgesteppt, mit sieben Innenfächern, aus goldfarbiger Plastikfolie per Stück DM **1.55**



Nr. 3555 **Damen-Makostrümpfe**, laut Abbildung, lange Form mit Doppelrand, aus zweifachen, **reinen Makogarnen** hergestellt, Ferse und Spitze **perlonverstärkt**, daher besonders haltbar und strapazierfähig. Diese Strümpfe weisen eine schöne Musterung auf, sind lieferbar in einfarbig modebraun und in den Größen 9<sup>1/2</sup>, 10 und 10<sup>1/2</sup> per Paar DM **2.85**

Nr. 3560 **Damenstrümpfe**, laut Abbildung. Gute, **wollplattierte** Qualität; Ferse und Spitze mit Perlon verstärkt. Diese haltbaren, dauerhaften Strümpfe sind lieferbar in einem modebraunen Farbton und in den Größen 9, 9<sup>1/2</sup> und 10 per Paar DM **3.30**

Nr. 3556 **Damenstrümpfe**, laut Abbildung. Aus gutem, weichem, **reinem Wollkammgarn** hergestellt; Ferse und Spitze **mit Perlon verstärkt**. Diese weichen Damenstrümpfe weisen eine schöne Strickmusterung auf und sind lieferbar in einfarbig modebraun, in den Größen 9<sup>1/2</sup>, 10 und 10<sup>1/2</sup> per Paar DM **6.55**  
Bei diesen Strümpfen ist die sehr gute, reine Wollqualität zu beachten.

## Strümpfe

Nr. 5005 **Kinder-Sportstrümpfe**, (Kniestrümpfe), laut Abbildung. Aus gutem, **reinem Makoflor**; Ferse und Spitze **perlonverstärkt**. Mit Gummi im Rand. Diese haltbare Sorte hat eine schöne Strickmusterung und ist besonders für die wärmere Zeit geeignet. Lieferbar in der Farbe grau und in den Größen

	4	6	8
passend für das Alter von ca.	3-4	5-6	7-9 Jahren
per Paar DM	<b>2.24</b>	<b>2.66</b>	<b>3.08</b>

Nr. 5100 **Kinder-Kniestrümpfe**, **Baumwollstretch**, laut Abbildung, ein kräftiger, äußerst haltbarer Artikel aus besten hochelastischen **Perlon-Kreppgarnen**, daher besonders dehnbar, haltbar und sehr angenehm im Tragen. Ferse und Spitze extra perlonverstärkt, mit Gummi im Rand. Lieferbar in einer schönen blau-grauen Musterung und in den Größen

	II	III	IV
passend für das Alter von ca.	4-6	7-9	10-14 Jahren
per Paar DM	<b>2.70</b>	<b>3.40</b>	<b>4.10</b>

Nr. 5059 **Kinder-Kräuselkrepstrümpfe**, (Kniestrümpfe), **Helanca**, laut Abbildung, ein kräftiger, äußerst haltbarer Artikel aus besten hochelastischen **Helanca-Garnen** in beliebter Ton-in-Ton-Längsstreifenmusterung, mit **Helanca-Doppelferse** und **Helanca-Doppelspitze**. Lieferbar in den Farben grau oder beige und in den Größen

	II	III	IV
passend für das Alter von ca.	4-6	7-9	10-14 Jahren
per Paar DM	<b>2.95</b>	<b>3.50</b>	<b>4.05</b>

Nr. 5101 **Kinder-Kräuselkrepstrümpfe**, **Helanca**, laut Abbildung. Bessere, besonders haltbare, dehnbare und hochelastische, lange Kräuselkrepstrümpfe, aus besten **Helanca-Garnen**, in einer schönen Längsmusterung, mit **Helanca-Doppelferse** und **Helanca-Doppelspitze**. Lieferbar in der Farbe hellbeige und in den Größen

	II	III	IV
passend für das Alter von ca.	4-6	7-9	10-14 Jahren
per Paar DM	<b>3.30</b>	<b>4.-</b>	<b>4.70</b>

Nr. 5041 **Kinder-Sportstrümpfe**, (Kniestrümpfe), laut Abbildung. Gute, **wollgemischte** Sorte; Ferse und Spitze perlonverstärkt. Mit Gummi im Rand. Diese haltbaren Sportstrümpfe weisen schöne Jacquardmuster auf und sind lieferbar in Farbe 1 grau mit grün-weinroten Mustern und in Farbe 2 beige mit braun-weinroten Mustern und in den Größen

	4	6
passend für das Alter von ca.	3-4	5-6 Jahren
per Paar DM	<b>2.15</b>	<b>2.50</b>

Nr. 5102 **Kinder-Sportstrümpfe**, (Kniestrümpfe), laut Abbildung. Die gleiche, gute, **wollgemischte** Qualität wie Kinder-Sportstrümpfe Nr. 5041. Lieferbar in einer schönen, beige-grün-braunen Jacquardmusterung und in den Größen

	4	6	8	10
passend für das Alter von ca.	3-4	5-6	7-9	10-13 Jahren
per Paar DM	<b>2.17</b>	<b>2.52</b>	<b>2.87</b>	<b>3.22</b>

Nr. 5103 **Kinder-Sportstrümpfe**, (Kniestrümpfe), laut Abbildung. Sehr schöne, gute, haltbare, vierfarbige Volljacquard-Kniestrümpfe, aus **reinen, mercerisierten Baumwollgarnen**, mit eingestricktem Gummi im Rand. Ferse und Spitze perlonverstärkt. Lieferbar in Farbe 1 graugrünlich mit blau-roten Mustern, Farbe 2 beige-grünlich mit braun-grünen Mustern und in den Größen

	4	6	8	10
passend für das Alter von ca.	3-4	5-6	7-9	10-13 Jahren
per Paar DM	<b>2.24</b>	<b>2.58</b>	<b>3.02</b>	<b>3.42</b>

Nr. 5104 **Kinder-Sportstrümpfe**, (Kniestrümpfe), laut Abbildung, hergestellt aus guten, **reinen Baumwollzwirnen**, in einer schönen, fünffarbigen, taubenblaugrünen Jacquardmusterung, mit Gummi im Rand, Ferse und Spitze perlonverstärkt. Lieferbar in den Größen

	4	6	8	10
passend für das Alter von ca.	3-4	5-6	7-9	10-13 Jahren
per Paar DM	<b>2.63</b>	<b>3.05</b>	<b>3.47</b>	<b>3.89</b>

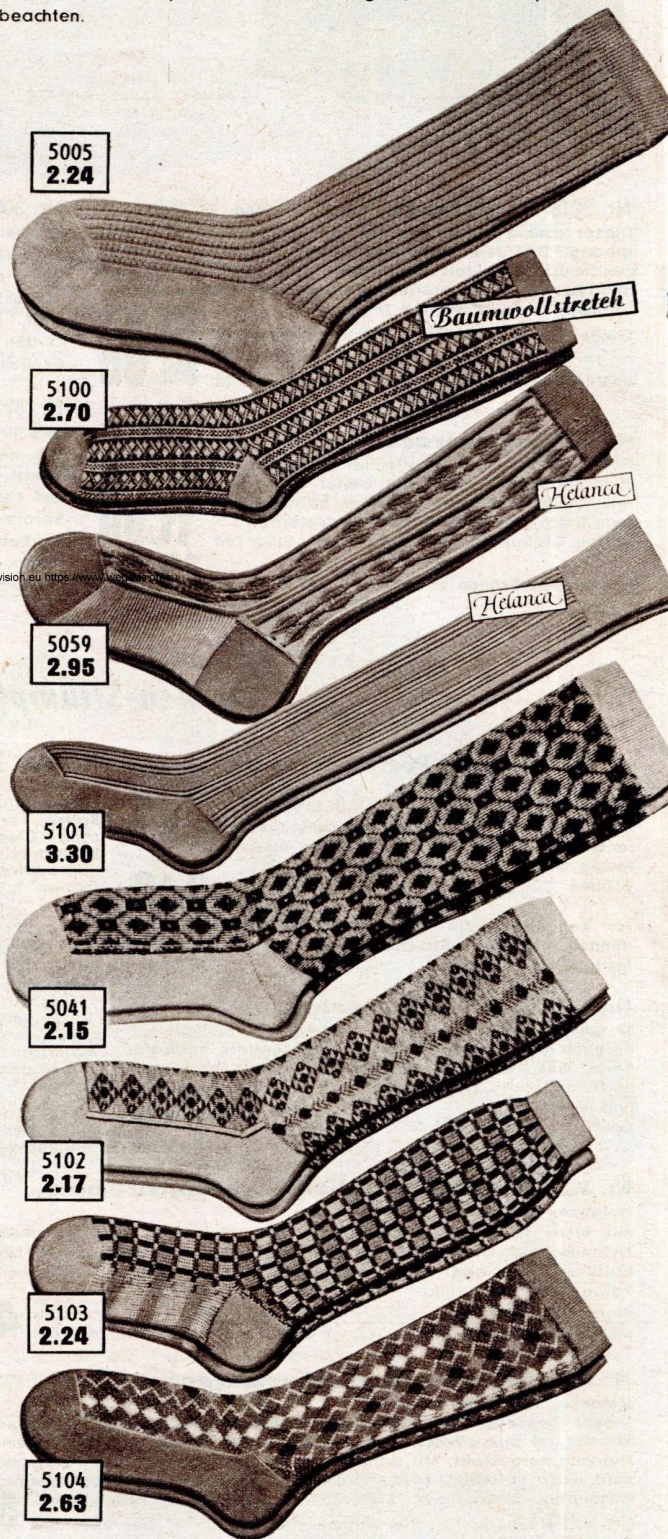



5040  
2.07

5009  
1.85

5024  
3.70

5042  
2.80

4160  
1.85

4182  
3.08

4175  
3.50

4157  
3.75

4158  
3.92

4183  
5.95

*Echt  
Kamelhaar*

**Nr. 5024 Kinder-Sportstrümpfe**, (Kniestrümpfe), laut Abbildung. **Volljacquard**, gute, kräftige, sehr haltbare, fünffarbige Sorte, aus **reinem Baumwollzwirn**; Ferse und Spitze perlonverstärkt. Mit Gummi im Rand. Lieferbar in grau mit buntfarbiger Karomusterung und in den Größen

	4	6	8	10
passend für das Alter von ca.	3-4	5-6	7-9	10-13 Jahren
per Paar DM	<b>3.70</b>	<b>4.20</b>	<b>4.70</b>	<b>5.20</b>

Bei diesen Volljacquard-Sportstrümpfen ist die sehr gute, kräftige Qualität zu beachten.

**Nr. 5009 Kinderstrümpfe**, laut Abbildung. Zweifädige Sorte; aus guten, **reinen Baumwollgarnen** hergestellt. Ferse und Spitze mit **Perlon verstärkt**, solide Strapazierqualität. Lieferbar in der Farbe modebraun in den Größen

	6	8	10
passend für das Alter von ca.	5-6	7-9	10-13 Jahren
per Paar DM	<b>1.85</b>	<b>2.15</b>	<b>2.45</b>

**Nr. 5040 Kinderstrümpfe**, laut Abbildung. Einfache, jedoch sehr haltbare, **wollplattierte** Sorte; Ferse und Spitze mit Perlon verstärkt. Diese dauerhaften Kinderstrümpfe sind lieferbar in modebraun und in den Größen

	4	6	8	10
passend für das Alter von ca.	3-4	5-6	7-9	10-13 Jahren
per Paar DM	<b>2.07</b>	<b>2.45</b>	<b>2.84</b>	<b>3.25</b>

**Nr. 5042 Mädchen-Sportstrümpfe**, laut Abbildung. Lange Form, mit schöner, neuzeitlicher Jacquardmusterung. Haltbare, **wollgemischte** Sorte; Ferse und Spitze perlonverstärkt, mit Doppelrand. Lieferbar mit grauem Grund und weinroter Musterung und in den Größen

	4	6	8	10
passend für das Alter von ca.	3-4	5-6	7-9	10-13 Jahren
per Paar DM	<b>2.80</b>	<b>3.36</b>	<b>3.92</b>	<b>4.48</b>

*Verlassen Sie sich ganz auf die Beschreibung meiner Waren. Jeder Artikel soll noch besser ausfallen, als ich ihn beschrieben und abgebildet habe.*

**Nr. 4160 Herren-Schweißsocken**, laut Abbildung. Normallange Form, haltbare, **wollgemischte** Sorte, Ferse und Spitze mit **Perlon verstärkt**. Nicht einlaufend und nicht filzend. Lieferbar in mittelgrau und in den Fußlängen 28 und 29 cm **1.85** per Paar DM

**Nr. 4182 Herren-Wollsocken**, laut Abbildung, sog. **Derby-Socken**, normallange Form, aus mittelfeinfädigem, gutem **Merino-Wollkammgarn** hergestellt, mit eingestricktem Gummi im Rand und Nadelzugmusterung, Ferse und Spitze perlonverstärkt. Lieferbar in graumeliert oder braunmeliert und in den Fußlängen 28 und 29 cm **3.08** per Paar DM

**Nr. 4175 Herren-Wollsocken**, laut Abbildung, normallange Form, aus gutem, besonders weichem, **reinem Wollkammgarn** gestrickt, Ferse und Spitze **perlonverstärkt**. Diese guten Wollsocken sind lieferbar in der Farbe taubenblau und in den Fußlängen 28 und 29 cm **3.50** per Paar DM  
Für Kunden, die auf eine mittelstarke, besonders weiche, warme Wollqualität Wert legen, ist diese Art richtig.

**Nr. 4157 Herren-Wollsocken**, laut Abbildung, normallange Form, aus feinfädigem, **reinem Wollkammgarn** hergestellt, mit schöner Rippmusterung. Diese weichen, elastischen Socken sind sehr angenehm im Tragen und sind deshalb sehr beliebt. Ferse und Spitze **perlonverstärkt**. Lieferbar in blau oder grau und in der Fußlänge 28 cm **3.75** per Paar DM

**Nr. 4158 Herren-Wollsocken**, laut Abbildung, normallange Form, gestrickte, sehr gute, kräftige, dauerhafte Art, welche aus gutem **Wollkammgarn** hergestellt ist, 2 rechts, 2 links gestrickt. Ferse und Spitze **perlonverstärkt**. Diese weichen, warmen Socken sind **nicht einlaufend** und **nicht filzend**. Lieferbar in den Fußlängen 28 und 29 cm in mittelgraueliert oder kamelhaarfarbig **3.92** per Paar DM

**Nr. 4183 Herren-Socken**, Wolle mit Kamelhaar, laut Abbildung, eine besonders gute Sorte für empfindliche Füße, aus bester Merino-Wolle mit **echt Kamelhaar**. Normallange Form, mit eingestricktem Gummi im Rand, Ferse und Spitze perlonverstärkt. Lieferbar in kamelhaarfarbig und **5.95** per Paar DM  
Für Kunden, die ihre Füße besonders pflegen wollen, sind diese Socken richtig.

**Nr. 4162 Herren-Jacquard-Fesselsocken**, laut Abbildung, mit eingestricktem Gummi im Rand, gute, haltbare, vierfache Florqualität, Ferse und Spitze **perlonverstärkt**, mit schöner Jacquard-Karomusterung. Lieferbar in Farbe 1 grau mit grünem Karo, Farbe 2 beige mit braunem Karo und in den Fußlängen 28 und 29 cm **2.10** per Paar DM

**Nr. 4180 Herrensocken**, laut Abbildung, normallange Form, mittelfeinfädige, sehr haltbare, **gute Florqualität**, vierfach, mit schöner Rippmusterung und weiterer, farbiger Musterung, mit eingestricktem Gummi im Rand, Ferse und Spitze **perlonverstärkt**. Lieferbar in den Farben beige oder grau-blau und in den Fußlängen 28 und 29 cm per Paar DM **2.60**



4162  
2.10

4180  
2.60

# Was WITT führt ist gut

Nr. 4184 **Herren-Wollsocken**, laut Abbildung, normallange Form, aus gutem **Wollkammgarn**, durchgehend **nylonverstärkt**, daher besonders haltbar, Ferse und Spitze perlonverstärkt, mit eingestricktem Gummi im Rand. Lieferbar dunkelgraugrundig mit sehr schöner, weinrot-weißer Musterung und in den  
Fußlängen 28 und 29 cm  
per Paar DM **3.30**

Nr. 4185 **Herren-Wollsocken**, laut Abbildung, normallange Form, feinfädige Art, aus gutem Wollkammgarn angefertigt, mit schöner Rippmusterung und weiteren eingestrickten, sehr hübschen, karierten Fantasiemustern, mit eingestricktem Gummi im Rand, Ferse und Spitze perlonverstärkt. Diese weichen Socken sind sehr angenehm im Tragen und lieferbar in grau meliert mit bunten Effekten und in den  
Fußlängen 28 und 29 cm  
per Paar DM **3.78**

Nr. 4179 **Herren-Kräuselkrepp-Fesselsocken**, Helanca, laut Abb., mit eingestricktem Gummi im Rand, hochelastische, besonders bewährte Qualität in schöner, moderner Musterung, mit **Helanca-Doppelferse** und **Helanca-Doppelspitze**. Lieferbar in der Farbe mittelgrau und in der  
Fußlänge 26 bis 28 cm  
per Paar DM **3.40**

Nr. 4186 **Herren-Kräuselkrepp-Socken**, Helanca, laut Abbildung, normallange Form, mit eingestricktem Gummi im Rand, aus besten, hochelastischen, haltbaren Helanca-Kräuselkreppgarnen, mit Helanca-Doppelferse und Helanca-Doppelspitze, in einer modernen Längsmusterung. Lieferbar in der Farbe graublau. Da hochelastisch, für alle Größen passend  
per Paar DM **3.64**

Nr. 4161 **Herren-Kräuselkrepp-Socken**, Helanca, laut Abb., dreiviertellang, mit eingestricktem Gummi im Rand, bessere, schwere, zweifädige Sorte, besonders dehnbar, hochelastisch und besonders haltbar, Ferse und Spitze **extra verstärkt**, aus bestem Material angefertigt. Lieferbar in der Farbe mittelgrau. Da hochelastisch, für alle Größen passend  
per Paar DM **4.20**

Nr. 4187 **Herren-Sportstrümpfe**, laut Abbildung, Volljacquard, haltbare, kräftige Qualität, aus **reinen Baumwollzwirnen**, Ferse und Spitze perlonverstärkt, mit Gummi im Rand. Lieferbar mit grauem Grund und grün-weißen Jacquardmustern und in den  
Fußlängen 28 und 29 cm  
per Paar DM **4.45**

4187  
4.45

4188  
3.80

4189  
3.80

4176  
6.50

4190  
6.50

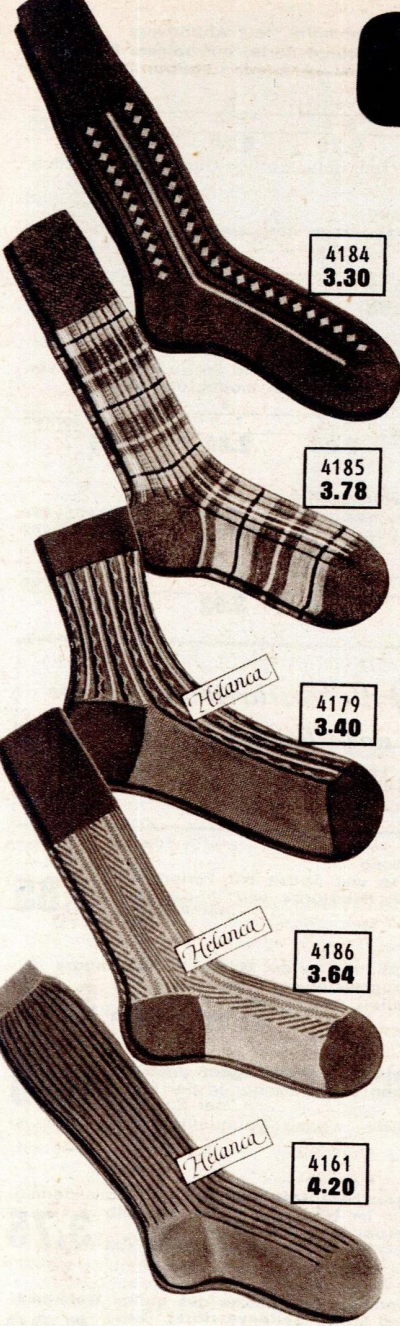

## Herren-Sportstrümpfe

mit Jacquardmusterung, gute, haltbare, **wollgemischte** Art, Ferse und Spitze perlonverstärkt, mit Gummi im Rand. Lieferbar in folgenden Mustern:

Nr. 4188 laut Abbildung. Lieferbar in der Farbe beige-braun-grün gemustert und in den Fußlängen 28 und 29 cm  
per Paar DM **3.80**

Nr. 4189 laut Abbildung. Lieferbar in der Farbe beige-braun-weinrot gemustert und in den Fußlängen 28 und 29 cm  
per Paar DM **3.80**

## Herren-Sportstrümpfe

Volljacquard, bessere, sehr haltbare, kräftige Qualität, aus **reinen, mercerisierten Baumwollzwirnen** hergestellt. Ferse und Spitze perlonverstärkt, mit Gummi im Rand. Lieferbar in folgenden Mustern:

Nr. 4176 laut Abbildung. Lieferbar mit silbergrauem Grund und braun-grünen Jacquardmustern und in den Fußlängen 28 und 29 cm  
per Paar DM **6.50**

Nr. 4190 laut Abbildung. Lieferbar in einer schönen, fünffarbigen Jacquardmusterung, mit grauem Grund und in den Fußlängen 28 u. 29 cm  
per Paar DM **6.50**

## Verschiedene Artikel

Nr. 5938 **Wäscheleine**, aus bestem Sisalhanf, zwölfmäßig geflochten, besonders starke Qualität, 20 Meter lang  
per Stück DM **1.20**

Nr. 2504 **Scheuertuch**, auch Putztuch genannt, besonders kräftige, haltbare, wasserabsaugende Sorte.  
Größe ca. 50x60 cm  
per Stück DM **-50**

Nr. 2505 **Staubtuch**, auch Poliertuch genannt, haltbare, weiche Qualität, goldfarbig  
Größe ca. 35x35 cm  
per Stück DM **-36**

Nr. 2506 **Spültuch**, aus starkfädigen Garnen hergestellt, kräftige, haltbare Sorte.  
Größe ca. 35x35 cm  
per Stück DM **-28**

Nr. 5933 **Perlon-Stopftwist**, rein Perlon, laut Abbildung, achtfach, 6 Knäuel à 20 Meter in Cellophanpackung, in den modernen Strumpffarben sortiert  
per Packung DM **-84**

Nr. 5940 **Leinenzwirn**, laut Abbildung, zweifach, besonders kräftige Qualität zum Handnähen, 20 m auf Grünstern, Fabrikat Gruschwitz. Lieferbar in den Farben schwarz oder weiß  
per Sternchen à 20 m DM **-10**

Nr. 5909 **Nähmaschinenzwirn**, laut Abb., vierfach Nr. 40, auf Holzrollen mit 200 Metern. Lieferbar in den Farben schwarz oder weiß  
per 200-Meter-Rolle DM **-48**

Nr. 5932 **Seidenglanz-Stopftwist**, laut Abb., achtfach, in modernen Strumpffarben sortiert, 10 Knäuel à 10 Meter in Cellophan verpackt  
per Packung DM **-35**

Nr. 5934 **Stoffbezogene, weiße Wäscheknöpfe**, laut Abb., garantiert rostfrei, waschbar, koch- und heißmangelfest, zweidutzendweise auf Karte geheftet und in vier verschiedenen Größen sortiert  
per Karte DM **-35**

Nr. 5916 **Gummilitze**, laut Abbildung, sehr gute, elastische, haltbare Qualität, wasch- und kochbar.  
Breite 5 mm  
per Karte à 3 Meter DM **-32**

Nr. 5916 **Gummilitze**, laut Abbildung, sehr gute, elastische, haltbare Qualität, wasch- und kochbar.  
Breite 5 mm  
per Karte à 3 Meter DM **-32**





### Knabentrikotagen, Interlockware,

mittelschwere, schmiegsame, angenehme Sorte, aus mittelfeinfädigen Baumwollgarnen hergestellt, rein weiß gebleicht. Lieferbar in folgenden Formen:

<b>Nr. 5226 Knaben-Unterhemd</b> , laut Abbildung, Pulloverform mit kurzen Ärmeln	116	128	140	152	164
Lieferbar in den Größen					
per Stück DM	<b>1.15</b>	<b>1.30</b>	<b>1.45</b>	<b>1.60</b>	<b>1.75</b>
<b>Nr. 5227 Knaben-Unterhemd</b> , laut Abbildung, ohne Ärmel.	116	128	140	152	164
Lieferbar in den Größen					
per Stück DM	<b>-.89</b>	<b>1.05</b>	<b>1.21</b>	<b>1.40</b>	<b>1.55</b>
<b>Nr. 5252 Knaben-Schlüpfer</b> , laut Abbildung, mit Deckverschluß, Doppelzwickel und Gummizug im Bund.	116	128	140	152	164
Lieferbar in den Größen					
per Stück DM	<b>1.19</b>	<b>1.33</b>	<b>1.47</b>	<b>1.61</b>	<b>1.75</b>

### Knabentrikotagen, aus gutem, haltbarem Baumwolltrikot,

mittelfeinfädige Sorte, rein weiß gebleicht. Lieferbar in folgenden Formen:

<b>Nr. 5205 Knaben-Unterhemd</b> , laut Abbildung, ohne Ärmel, auch Knabeturnjacke genannt.	116	128	140	152	164
Lieferbar in den Größen					
per Stück DM	<b>-.79</b>	<b>-.89</b>	<b>1.-</b>	<b>1.11</b>	<b>1.21</b>
<b>Nr. 5206 Knaben-Unterhemd</b> , laut Abbildung, mit kurzen Ärmeln, vorne zum Knöpfen.	116	128	140	152	164
Lieferbar in den Größen					
per Stück DM	<b>1.46</b>	<b>1.59</b>	<b>1.73</b>	<b>1.86</b>	<b>2.-</b>
<b>Nr. 5241 Knaben-Slip</b> , laut Abbildung, mit Deckverschluß, Doppelzwickel und Gummizug im Bund.	116	128	140	152	164
Lieferbar in den Größen					
per Stück DM	<b>-.91</b>	<b>-.98</b>	<b>1.05</b>	<b>1.12</b>	<b>1.19</b>
<b>Nr. 5246 Knaben-Schlüpfer</b> , laut Abbildung, mit Schrägverschluß, Doppelzwickel und Gummizug im Bund.	116	128	140	152	164
Lieferbar in den Größen					
per Stück DM	<b>-.93</b>	<b>1.-</b>	<b>1.07</b>	<b>1.14</b>	<b>1.21</b>

**Nr. 5218 Knaben-Unterhose**, laut Abbildung, mit langen Beinen, mit Gummizug im Bund, gute, haltbare, **wollgemischte**, warme Sorte, rohfarbig, weiche für den Winter geeignet ist.

Lieferbar in den Größen	116	128	140	152	164
per Stück DM	<b>1.90</b>	<b>2.11</b>	<b>2.32</b>	<b>2.53</b>	<b>2.74</b>

### Mädchentrikotagen, Feinrippware,

bessere Sorte, aus guten Baumwollgarnen, solide Verarbeitung und Paßform, Farbe lachs oder weiß. Lieferbar in folgenden Formen:

<b>Nr. 5026 Mädchenhemd</b> , laut Abbildung, mit Vollachsel.	104	116	128	140	152
Lieferbar in den Größen					
per Stück DM	<b>1.04</b>	<b>1.18</b>	<b>1.32</b>	<b>1.46</b>	<b>1.60</b>
<b>Nr. 5027 Mädchen-Schlüpfer</b> , laut Abbildung, mit Doppelrand und Doppelzwickel.	104	116	128	140	152
Lieferbar in den Größen					
per Stück DM	<b>-.72</b>	<b>-.82</b>	<b>-.92</b>	<b>1.02</b>	<b>1.12</b>

### Mädchentrikotagen aus Trikotstoff,

halbtrocken und formbeständig, hergestellt aus guten mittelstarkfädigen Baumwollgarnen, weiß gebleicht, mit schönem Schraffur- oder Blumen-Druckmusterung, in INDANTHREN-Farben. Gute Verarbeitung und Paßform. Lieferbar in folgenden Formen:

<b>Nr. 5010 Mädchen-Hemd</b> , laut Abbildung, mit Vollachsel.	104	116	128	140	152
Lieferbar in den Größen					
per Stück DM	<b>1.13</b>	<b>1.25</b>	<b>1.36</b>	<b>1.47</b>	
<b>Nr. 5011 Mädchen-Slip</b> , laut Abbildung, mit Doppelzwickel.	104	116	128	140	152
Lieferbar in den Größen					
per Stück DM	<b>-.89</b>	<b>-.96</b>	<b>1.03</b>	<b>1.10</b>	
<b>Nr. 5088 Mädchen-Schlüpfer</b> , laut Abbildung, mit Doppelrand und Doppelzwickel.	104	116	128	140	152
Lieferbar in den Größen					
per Stück DM	<b>-.91</b>	<b>1.11</b>	<b>1.21</b>	<b>1.31</b>	

### Mädchentrikotagen aus Trikotstoff,

besonders haltbar und formbeständig, aus guten mittelstarkfädigen Baumwollgarnen. Farbe rein weiß gebleicht, gute Verarbeitung und Paßform. Lieferbar in folgenden Formen:

<b>Nr. 5000 Mädchen-Hemd</b> , laut Abbildung, vorne zum Knöpfen, mit kurzen Ärmeln.	104	116	128	140	152
Lieferbar in den Größen					
per Stück DM	<b>1.40</b>	<b>1.57</b>	<b>1.72</b>	<b>1.89</b>	<b>2.06</b>
<b>Nr. 5001 Mädchen-Hemd</b> , laut Abbildung, mit Vollachsel.	104	116	128	140	152
Lieferbar in den Größen					
per Stück DM	<b>-.93</b>	<b>1.02</b>	<b>1.12</b>	<b>1.22</b>	<b>1.32</b>

### Mädchentrikotagen, Futterware,

gute, schwere Sorte mit dichter Kunstseidendecke und weichem, angerautem Baumwollfutter. Diese sehr haltbare, warme Art ist besonders für die kalte Jahreszeit geeignet. Lieferbar in der Farbe lachs und in folgenden Formen:

<b>Nr. 5014 Mädchen-Futterschlupfhose</b> , laut Abbildung, mit Gummizug im Bund und in den Beinen.	104	116	128	140	152
Lieferbar in den Größen					
per Stück DM	<b>1.03</b>	<b>1.17</b>	<b>1.31</b>	<b>1.45</b>	<b>1.59</b>
<b>Nr. 5013 Mädchen-Futterunterrock</b> , laut Abbildung, mit Vollachsel.	104	116	128	140	152
Lieferbar in den Größen					
per Stück DM	<b>1.90</b>	<b>2.28</b>	<b>2.66</b>	<b>3.04</b>	<b>3.42</b>

**Nr. 5049 Mädchen-Trikot-Korselettchen**, laut Abbildung, vereint Leibchen und Strumpfhälter, aus gutem **Baumwolltrikotstoff**, mit Vollachsel und vier verstellbaren, abnehmbaren Gummistrumpfhältern. Lieferbar in den Farben lachs oder weiß

in den Größen	4	5	6	7	8
Länge ohne Strumpfhälter	38	42	45	49	53 cm
passend bis zum ungefähren Alter von	4-5	5-6	6-7	8-9	9-11 Jahren

per Stück DM

**2.40**

Bei Bestellungen von Kindertrikotagen bitte zu beachten:

Größe	104	116	128	140	152	164
passend bis zum Alter	4	6	8	11	13	15 Jahren

**Die Größen geben die gesamte Körperlänge an**



5238  
5.30

5105  
8.-

5084  
6.50

519  
85

5085  
4.50

5051  
6.30

5106  
6.10

5052  
2.70

5003  
2.15

Nr. 5238 **Knaben-Schlafanzug**, laut Abbildung, aus gutem, geschlossen gewebtem, reinem **Baumwollschlafanzug-flanell** angefertigt, Jacke mit zwei Taschen und Reverskragen zum Offen- und Geschlossenentragen, Hose mit Gummizug im Bund. Lieferbar in INDANTHREN-farbig vorwiegend grau-weinrot gestreift und

in den Größen	116	128	140	152	164
per Stück DM	5.30	6.35	7.-	7.40	8.40

Nr. 5105 **Mädchen-Schlafanzug**, laut Abbildung. Flotter, kleidsamer Mädchen-Schlafanzug. Die lose Jacke ist an der Vorderteilpasse angekraust, hat einen runden Kragen und lange, eingesetzte Bündchenärmel und Taschen. Die Hose ist mit Gummizug gearbeitet. Hergestellt aus gutem, linksseitig gerauhtem Finett, reine **Baumwolle**, INDANTHREN, bedruckt mit feinem, weißem Ringel- und Tupfenmuster. Lieferbar in den Farben blau oder rosa und

in den Größen	116	128	140	152	164
per Stück DM	8.-	8.80	9.85	10.60	11.30

Nr. 5084 **Mädchen-Schlafanzug**, laut Abbildung. Dieser niedliche Mädchen-Schlafanzug hat eine moderne, lose Form mit rundem Kragen, Passe und Fältchen am Vorderteil und lange, eingesetzte Bündchenärmel. Die Jacke hat zwei Taschen und ist vorne durchgeknöpft. Die Hose ist auf Gummiband gearbeitet. Hergestellt aus dicht gewebtem, mittelstarkfädigem **Wäschestoff**, reine **Baumwolle**, bedruckt mit hübschem, buntem Figurenmuster. Lieferbar in den Farben blau oder rosa und

in den Größen	104	116	128	140
per Stück DM	6.50	7.30	7.80	8.40

Nr. 5051 **Mädchen-Schlafanzug**, laut Abbildung, aus gutem, haltbarem, INDANTHREN-farbigem, reinem **Baumwollwäscheflanell** mit zweiseitigem Flanellcharakter, angefertigt. Jacke mit kleinen Revers und langen Ärmeln. Die Hose hat Gummizug in der Taille. Farbe: rosa mit hübschem, buntem Figurenmuster. Lieferbar

in den Größen	116	128	140	152	164
per Stück DM	6.30	7.30	8.30	9.10	10.-

Nr. 5019 **Mädchen-Nachthemd**, laut Abbildung, mit langem Bündchenärmel, rundem Kragen und Rüschenverzierung, sowie Fältchen an der Passe. Aus gutem, reinem, haltbarem **Baumwollflanell** mit zweiseitigem Flanellcharakter. Lieferbar INDANTHREN in der Farbe blau mit schwarz-weißer Druckmusterung und

in den Längen	80	90	100	110 cm
per Stück DM	4.85	5.35	5.95	6.40

Nr. 5085 **Mädchen-Nachthemd**, laut Abbildung. Nettes, praktisches Nachthemd für kleine und größere Mädchen, mit Schulterpasse und Blende am Halsausschnitt. Das Nachthemd hat eingesetzte Ärmel und Knopfschluß am Halsausschnitt. Es ist hergestellt aus dicht geschlossen gewebtem, mittelfeinfädigem **Wäschestoff**, reine **Baumwolle**, bedruckt mit feinem Streifen und dreifarbigem, kleinem Muster. Lieferbar in der Farbe rosa und

in den Längen	80	90	100	110 cm
per Stück DM	4.50	4.85	5.55	5.95

Nr. 5106 **Mädchen-Nachthemd**, laut Abbildung. Hübsches, praktisches Mädchennachthemd mit kleinem Kragen und eingesetzten Bündchenärmeln. Das Vorderteil ist an der Passe angekraust. Hergestellt aus gutem, linksseitig gerauhtem Finett, reine **Baumwolle**, INDANTHREN, bedruckt mit feinem, weißem Ringel- und Tupfenmuster. Lieferbar in den Farben blau oder rosa und

in den Längen	80	90	100	110	120 cm
per Stück DM	6.10	6.70	7.25	8.05	8.70

Nr. 5052 **Mädchen-Nachthemd**, laut Abbildung, neuzeitliche Form aus gutem **Baumwolltrikotstoff** angefertigt, mit langem Ärmel, hochgeschlossene Form mit weißem Umlegekragen und Ärmelbündchen aus Baumwoll-Feinrippware. Lieferbar in der Farbe lachs und

in den Größen	116	128
per Stück DM	2.70	3.-

Nr. 5003 **Kinder-Schlafanzug**, laut Abbildung, bestehend aus Jacke und Hose, aus gutem **Baumwolltrikot** angefertigt; die Jacke ist mit langem Ärmel, mit elastischem Kragen und Ärmelbündchen und mit einer Tasche versehen, die lange Hose mit Gummi im Bund. Lieferbar in den Farben lachs oder blau und

in den Größen	92	104	116	128
per Stück DM	2.15	2.65	3.10	3.55

Bei Bestellungen bitte zu beachten, daß sich die angebotenen Größen auf die gesamte Körperlänge beziehen. Die angebotenen Längen entsprechen den tatsächlichen Längen der Wäschestücke.

Nr. 5405 **Molton-Windel-Einlage**, laut Abbildung.  
Rein weiß gebleichte, samtweiche, besonders saugfähige, bessere Art, voll hygienisch.  
Größe 40x40 cm  
3 Stück in Cellophan verpackt per Packung DM **2.40**

Nr. 5404 **Mullwindel**, laut Abbildung.  
Aus sehr guten, reinen Baumwollgarnen, doppelt gewebt, rein weiß gebleichte Art, besonders saugfähig, voll hygienisch.  
Größe 80x80 cm  
3 Stück in Cellophan verpackt per Packung DM **3.-**

Nr. 5406 **Flanell-Wickeltuch**, laut Abbildung,  
mit **blauem oder rosa Muschelsaum**. Mit verstärkter Mitte, rein weiß gebleicht, mollig und warm.  
Größe 80x80 cm  
2 Stück in Cellophan verpackt per Packung DM **4.25**  
Bei diesen Artikeln habe ich auf besonders gute, geeignete Qualitäten und die normale, volle Größe geachtet.

Nr. 5403 **Kinderlätzchen**, laut Abbildung.  
Gute, reine Baumwoll-Qualität mit schönen Vogelfiguren. Lieferbar in weiß-rosa oder weiß-hellblau.  
Größe ca. 26x30 cm per Stück DM **-.63**

Nr. 5400 **Erstlingshemdchen**, laut Abbildung.  
**Interlock**, gute, rein weiß gebleichte Baumwollqualität. Mit Halbärmeln, am Halsbündchen mit Durchzug zum Binden. Lieferbar in den Größen

	56	62	68
bisherige Größen	1	2	3
per Stück DM	<b>-.66</b>	<b>-.73</b>	<b>-.80</b>

Nr. 5401 **Erstlingsjäckchen**, laut Abbildung.  
Mit langen Ärmeln, am Halsbündchen mit Durchzug zum Binden. Gute, haltbare, starkfädige Baumwollqualität mit schönem Strickmuster. Lieferbar in den Farben weiß, rosa oder hellblau und

in den Größen	56	62
bisherige Größen	2	3
per Stück DM	<b>1.60</b>	<b>1.74</b>

Nr. 5410 **Windelhöschen**, laut Abbildung,  
aus einseitig gummiertem Baumwoll-Batist, mit bequemem Verschluss am Vorderteil durch zwei Druckknöpfreihen. Bund und Beinabschluss sind mit Gummizug versehen. Lieferbar in den Farben rosa oder blau und

in den Größen	68	74	80
per Stück DM	<b>1.98</b>		

Nr. 5409 **Spielhöschen**, laut Abbildung,  
in schöner Strickmusterung, aus guten Baumwollgarnen, welche INDANTHRENGefärbt sind, hergestellt und am Brustteil mit hübscher Zierstickerei versehen. Lieferbar in den Farben rosa oder hellblau und

in den Größen	74	80
per Stück DM	<b>2.50</b>	<b>2.75</b>

Nr. 5402 **Strampelanzug**, laut Abbildung.  
Gute, haltbare Baumwollqualität mit schöner Strickmusterung. Lieferbar in den Farben weiß, rosa oder hellblau und

in den Größen	68	74
bisherige Größen	55	60
per Stück DM	<b>2.43</b>	<b>2.68</b>

Nr. 5411 **Futter-Strampelhöschen**, laut Abbildung,  
mit langen Beinen und Gummizug im Bund. Hergestellt aus einer guten, haltbaren Baumwollfutterqualität, mit weicher, angerauhter Innenseite. Lieferbar in den Farben hellblau oder rosa und

in den Größen	62	68	74
per Stück DM	<b>1.50</b>	<b>1.63</b>	<b>1.77</b>

Nr. 5412 **Strumpfhose**, laut Abbildung,  
hergestellt aus gutem, haltbarem Wollkammgarn in Feinrippstrickart, mit angestrickten Füßen, mit Gummi im Bund, Ferse und Spitze perlonverstärkt. Eine sehr schöne, strapazierfähige, wärmende Art, die besonders für die kältere Jahreszeit geeignet ist. Lieferbar in der Farbe beige und

in den Größen	86	92	98
per Stück DM	<b>6.51</b>	<b>7.21</b>	<b>7.91</b>

Nr. 5407 **Baby-Ausfahr-Garnitur**, laut Abbildung,  
zweiteilig, Jäckchen und Mütze, aus gutem Wollkammgarn gestrickt und mit hübschem Kreuzstickmuster verziert. Lieferbar in den Farben rosa oder hellblau und

in den Größen	62	68
per Stück DM	<b>6.65</b>	<b>7.40</b>

Nr. 5408 **Baby-Ausfahr-Garnitur**, laut Abbildung,  
zweiteilig, bestehend aus Jäckchen und Mütze, **Muschelhandarbeit**. Diese bessere und sehr gut aussehende Ausfahr-Garnitur ist aus **reinem Wollkammgarn** hergestellt und mit Zierstickerei versehen. Lieferbar in den Farben rosa oder hellblau und

in der Größe	68
per Stück DM	<b>10.95</b>

**Kinder-Schlafdecke**, laut Abbildung.  
Gute Baumwollqualität; bessere, besonders weiche, mollige Sorte. Lieferbar in den Farben rosa oder blau.

Nr. 2325 Größe 75x100 cm per Stück DM **3.20**

Nr. 2326 Größe 100x150 cm per Stück DM **6.30**

Nr. 2159 **Kinder-Frottiertuch**, laut Abbildung,  
gesäumt. Bessere, gut trocknende Sorte mit gleichmäßigem, zweiseitigem Flor, aus reinen Baumwollgarnen, INDANTHREN-farbig, mit schönen, eingewebten, bunten Figurenmustern.  
Größe 100x100 cm per Stück DM **6.30**

<b>Bei Bestellungen von Baby-Artikeln bitte zu beachten:</b>				
Größe	56	62	68	74
passend für ca.	2	4	8	12 Monate
Größe	80	86	92	98
passend für ca.	1 1/2	2	2 1/2	3 Jahre
<b>Die Größen geben die gesamte Körperlänge an.</b>				





5222  
27.30

Nr. 5222 **Kinderlodenmantel**, laut Abbildung,

für Knaben und Mädchen, da beiderseitig zum Knöpfen, zweireihige Form auf drei Knopfaaren, Raglanärmel mit Spange, mit geschweifter Vorder- und Rückenpassse, zwei Taschen und Rundgürtel, gute Innenverarbeitung, breiter, geschweifter Stoffbesatz, Rückensattel aus Oberstoff, Ärmel mit Kunstseidenfutter. Dieser Kinderlodenmantel ist aus gutem, wasserabstoßend imprägniertem **Wollodenstoff** angefertigt, ist lieferbar in der Farbe grau und in den Größen

	4	6	8	10	12
passend für	4-5	6-7	8-9	10-11	12-13 Jahre
Länge ca.	70	80	85	90	100 cm

per Stück DM **27.30 28.70 32.20 32.90 35.-**  
Dieser Kinderlodenmantel ist in den Größen 4, 6 und 8 mit abknöpfbarer Kapuze ausgestattet.

Nr. 5107 **Kindermantel (Dufflecoat)** laut Abbildung

Sportlicher und sehr praktischer Kindermantel in moderner Form. Der Mantel ist doppelreihig gearbeitet, mit Lederknöpfen versehen und nach beiden Seiten zuzuknöpfen, so daß ihn Knaben und Mädchen tragen können. Er hat einen lose aufliegenden Koller im Vorderteil und Rücken, abknöpfbare Kapuze, sowie reiche Steppverzierung an den Leistentaschen und am Saum. Der Mantel und die Kapuze sind ganz gefüttert mit kariertem, **INDANTHREN**-farbigem Baumwollfutter. Hergestellt aus gutem, kamelhaarfarbigem Woll-Strichloden. Lieferbar in den

Längen ca.	48	54	60	65	75	85 cm
passend für ca.	2-3	3-4	4-5	6-8	9-10	11-12 Jahre

per Stück DM **29.90 35.- 40.60**  
Bei Bestellung bitte beachten, daß Dufflecoats kürzer getragen werden.

Nr. 5108 **Mädchenwintermantel**, laut Abbildung.

Warmer, hübscher Mädchenmantel mit rundem Kragen und abknöpfbarer Kapuze. Der Mantel ist zweireihig geschlossen; er kann mit und ohne Gürtel getragen werden. Vorderteil und Rücken zeigen Teilungsnähte mit Steppverzierung. Die Taschen sind eingesetzt. Mantel und Kapuze sind ganz gefüttert mit **INDANTHREN**-farbigem, bunt kariertem Baumwollfutter. Hergestellt aus warmem, gut tragbarem Wollstoff. Lieferbar in der Farbe nachtblau und in den Längen ca.

	70	80	90	100 cm
passend für ca.	4-5	6-8	9-10	11-12 Jahre

per Stück DM **33.60 38.50**

**Kinder-Trainingsartikel,**

angefertigt aus gutem, haltbarem, imprägniertem Trainingsstoff, aus guten Baumwollgarnen, mit warmem, anerauhtem Futter, solide Verarbeitung. Lieferbar in der Farbe dunkelblau und in folgenden Formen:

Nr. 5233 **Kinder-Trainingsanzug**, laut Abbildung, bestehend aus einer Jacke mit Reißverschluß, einer Brusttasche und Gummizug im Bund und in den Ärmeln und einer Hose mit zwei Seitentaschen, mit Gummizug im Bund und in den Beinen. Lieferbar in den Größen

	80	92	104	116	128
passend bis zum ungef. Alter von	1 1/2	2 1/2	4	6	8 Jahren
per Stück DM	<b>4.30</b>	<b>5.20</b>	<b>6.-</b>	<b>6.98</b>	<b>7.98</b>
in den Größen	140	152	164		
passend bis zum ungefähren Alter von ca.	11	13	15 Jahren		
per Stück DM	<b>8.95</b>	<b>9.95</b>	<b>10.95</b>		

Nr. 5234 **Kinder-Trainingshose**, mit zwei Seitentaschen und Gummizug im Bund und in den Beinen. Lieferbar in den Größen

	80	92	104	116	128
passend bis zum ungef. Alter von	1 1/2	2 1/2	4	6	8 Jahren
per Stück DM	<b>2.15</b>	<b>2.60</b>	<b>3.-</b>	<b>3.50</b>	<b>4.-</b>
in den Größen	140	152	164		
passend bis zum ungefähren Alter von ca.	11	13	15 Jahren		
per Stück DM	<b>4.50</b>	<b>5.-</b>	<b>5.50</b>		

Preisliste Nr. 369

5107  
29.90

5108  
33.60

5233  
4.30

5220  
16.20



Nr. 5220 **Knaben-Wollskihose**,

laut Abb., auch Überfallhose genannt, sehr haltbare, strapazierfähige Sorte, aus gutem **Woll-Skitrikot**, **perlonverstärkt**, wasserabstoßend imprägniert, mit sehr solider Verarbeitung, verlängerter Rundbund mit verstellbarem Tunnelbund, weiter mit Strippen und Knöpfen für Hosenträger versehen, mit einer Gesäßtasche und zwei Seitentaschen mit Patten zum Knöpfen, unten zum Binden. Lieferbar in der Farbe dunkelblau und in den Größen

	6	8	10
passend für	6-7	8-9	10-11 Jahre

per Stück DM **16.20 17.30**  
in den Größen 12 14  
passend für 12-13 14-15 Jahre

per Stück DM **17.80**

Die Textbeschreibung der Knabenhemden finden Sie auf Seite 45.



5248  
3.80

5239  
4.-

5253  
4.40

5254  
4.50

5255  
4.35

5249  
4.95

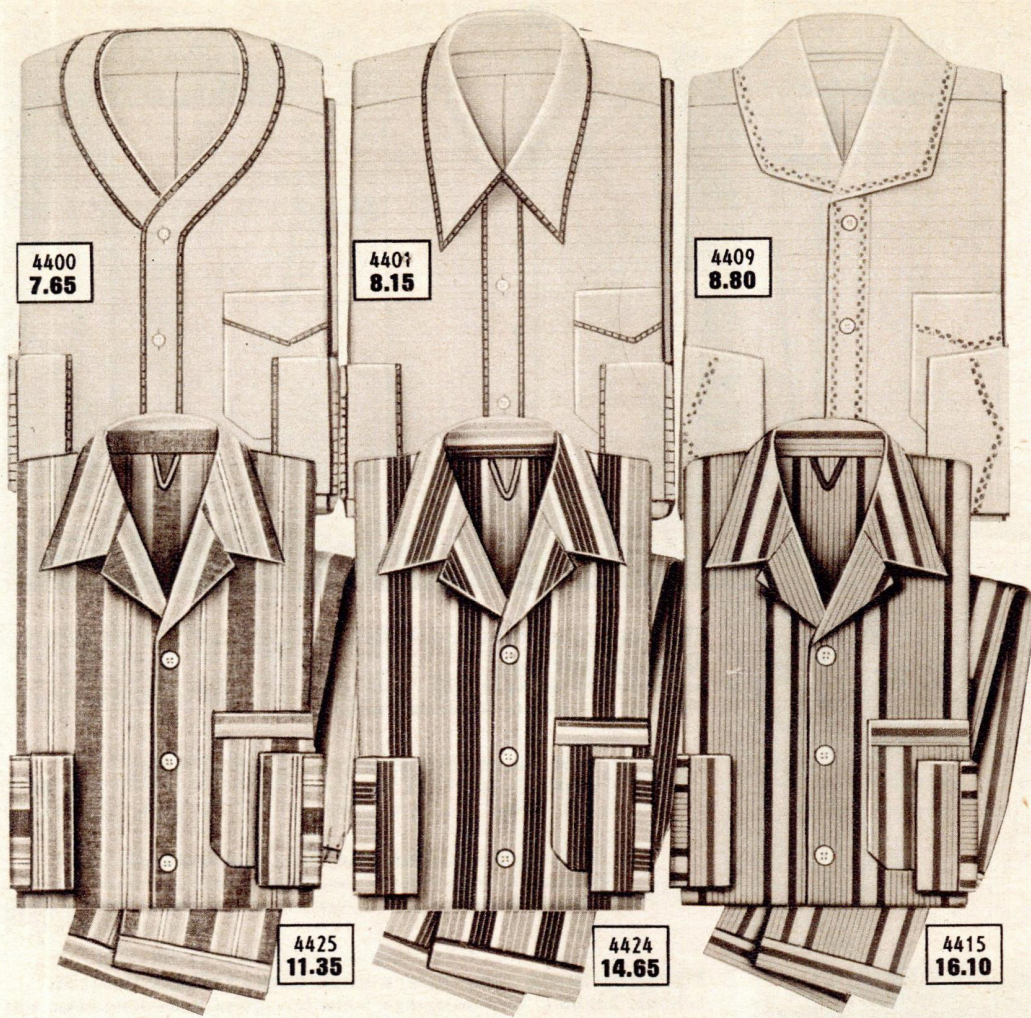

Nr. 4400 **Herren-Nachthemd**, laut Abb., ohne Kragen. Aus gut geschlossen gewebtem, mittelfeinfädigem, rein weiß gebleichtem Hemdentuch, **reine Baumwolle**, angefertigt. Gute Verarbeitung, mit richtiger Länge und Weite und guter Paßform. Dieses haltbare Herren-Nachthemd ist hübsch mit Paspel verziert. Lieferbar in den Halsweiten 38, 40, 42 und 44 **7.65** per Stück DM

Nr. 4401 **Herren-Nachthemd**, laut Abb., mit Kragen. Aus gut geschlossen gewebtem, mittelfeinfädigem, weißem Hemdentuch, **reine Baumwolle**, angefertigt. Dieses gute, haltbare Herren-Nachthemd weist eine sehr solide Verarbeitung auf, ist richtig lang und weit und mit Paspel hübsch verziert. Lieferbar in den Halsweiten 38, 40, 42 und 44 **8.15** per Stück DM

Nr. 4409 **Herren-Finett-Nachthemd**, laut Abb. Aus rein weiß gebleichtem, sehr gutem, geschlossen gewebtem Finett, **reine Baumwolle**, angefertigt, mit Börtchen verziert. Dieses sehr gute, strapazierfähige, warme Herren-Nachthemd ist richtig lang und weit und weist eine solide, gute Verarbeitung auf. Lieferbar in den Halsweiten 38, 40, 42 und 44 **8.80** per Stück DM

Nr. 4425 **Herren-Schlafanzug**, laut Abb., die Jacke hat drei aufgesetzte Taschen und Revers zum Öffnen- und Geschlossenstragen. Die Hose hat im Bund einen Gummizug und Knopfverschluß. Solide und gute Verarbeitung. Durch den beidseitigen Flanellcharakter ist dieser Schlafanzug besonders angenehm und warm. Hergestellt aus bunt-gestreift-gewebtem, INDANTHREN-farbigem, **reinem Baumwollschlafanzugflanell**, mittelstarkfädig und dicht geschlossen gewebt. Lieferbar in weinrot-grau-weiß-gestreift und in den Größen 48, 50 und 52 **11.35** per Stück DM

Nr. 4424 **Herren-Schlafanzug**, laut Abbildung. Jacke und Hose sind reichlich weit und lang geschnitten, Jacke mit Revers zum Öffnen- und Geschlossenstragen, mit drei aufgesetzten Taschen. Die Hose hat einen Gummizug im Bund und Knopfverschluß. Hergestellt aus INDANTHREN-farbig bedrucktem, **reinem Baumwollfinett**, dicht geschlossen gewebt, besonders haltbar und strapazierfähig. Lieferbar Farbe 1: grau-weinrot-weiß-gestreift oder Farbe 2: hell-dunkelblau-weiß-gestreift und in den Größen 48, 50 und 52 **14.65** per Stück DM

Nr. 4415 **Herren-Popeline-Schlafanzug**, laut Abbildung, aus gutem, **reinem Baumwoll-Popeline**, mit schöner Atlasstreifenmusterung. Sehr gute Verarbeitung. Jacke mit Revers zum Öffnen- und Geschlossenstragen, mit drei Taschen; Hose mit Gummizug und Knopfverschluß. Lieferbar in INDANTHREN-farbig grün-beige- oder weinrot-grau-gestreift und in den Größen 48, 50 und 52 **16.10** per Stück DM

Nr. 4511 **Selbstbinder**, laut Abb., mit schöner, dezenter, schmaler Streifenmusterung, gute, bartfeste Kunstseidenqualität. Lieferbar in den Farben rot-silber, blau-silber oder grün-silber gestreift **1.98** per Stück DM

Nr. 4513 **Selbstbinder**, laut Abb., eine schwere Rhodia-Organis-Qualität in hübscher, moderner Musterung. Lieferbar in den Farben rot-schwarz-silber oder blau-schwarz-silber gemustert **3.15** per Stück DM

Nr. 4502 **Selbstbinder**, laut Abb., **reine Seide**, einfarbig. Lieferbar in den Farben mittelblau, weinrot oder grün **3.40** per Stück DM

Nr. 4512 **Selbstbinder**, laut Abb., echt Rhodia-Organis-Qualität, sehr gute Sorte, in einem schönen, dezenten Muster in den Grundfarben rot, blau oder grün **3.45** per Stück DM



Nr. 5248 **Knabenhemd**, laut Abbildung auf Seite 44, mit festem, angenehmem Kragen und Knopfverschluß, mit Bündchen, aus gutem, mittelfeinfädigem, buntgewebtem, INDANTHREN-farbigem, **reinem Baumwollzeir** angefertigt. Solide Verarbeitung und gute Paßform. Es ist lieferbar in Farbe 1 mit beige Grund und vorwiegend rot-bräuner Musterung, Farbe 2 mit grauem Grund und vorwiegend roter Musterung in den Längen

	55	65	75	85 cm
per Stück DM	3.80	4.30	4.90	5.50

Nr. 5239 **Knabenhemd**, laut Abbildung auf Seite 44, mit langem Ärmel. Aus gutem, INDANTHREN-farbigem, sehr haltbarem, **reinem Baumwollsportflanell** mit zweiseitigem Flanellcharakter, angefertigt. Dieses warme Knabenhemd weist eine gute Verarbeitung auf und ist lieferbar in einem kleinen, vorwiegend blau-rot-weißem Karomuster, in den Längen

	55	65	75	85 cm
per Stück DM	4.-	4.50	5.-	5.50

Nr. 5253 **Knabenhemd**, laut Abbildung auf Seite 44, mit festem, angenehmem Kragen und langem Ärmel mit Bündchen. Durch den beidseitigen Flanellcharakter ist das Hemd besonders wärmend. Hergestellt aus gutem, INDANTHREN-gefärbtem, **reinem Baumwollsportflanell**, kariert gewebt. Lieferbar in rot-grün-blauer Musterung in den Längen

	55	65	75	85 cm
per Stück DM	4.40	4.90	5.40	5.85

Nr. 5254 **Knabenhemd**, laut Abbildung auf Seite 44, mit Reißverschluß, festem, angenehmem Kragen und langem Ärmel mit Bündchen, eine aufgesetzte Brusttasche. Richtig lang und weit geschnitten und solide verarbeitet. Hergestellt aus buntgewebtem, INDANTHREN-farbigem, **reinem Baumwollsportflanell**, mittelstarkfädig und dicht geschlossen gewebt. Durch den zweiseitigen Flanellcharakter ist dieses Knabenhemd angenehm und warm. Lieferbar in rot-grün-blauer Karomusterung in den Längen

	55	65	75	85 cm
per Stück DM	4.50	5.15	5.75	6.35

Nr. 5255 **Knabenhemd**, laut Abbildung auf Seite 44, mit angenehmem Kragen und langem Ärmel mit Bündchen. Dieses buntkarierte Hemd ist solide verarbeitet und hat eine gute Paßform. Durch den zweiseitigen Flanellcharakter ist es besonders wärmend. Hergestellt aus bunt gewebtem, mittelstarkfädigem, **reinem Baumwollsportflanell**, INDANTHREN-gefärbt. Lieferbar Farbe 1: vorwiegend braun-rostrote Karomusterung, Farbe 2: vorwiegend braun-grüne Karomusterung in den Längen

	55	65	75	85 cm
per Stück DM	4.35	4.85	5.35	5.80

Nr. 5249 **Knabpopelinehemd**, laut Abb. auf Seite 44, bessere Sorte mit angenehmem Kragen (Kentkragen), zum Knöpfen, mit langem Ärmel und Bündchen. Das Hemd weist eine sehr solide Verarbeitung auf und hat eine gute Paßform. Es ist aus gutem, sanforisiertem, **reinem Makopopeline** hergestellt und in weiß sowie blau, beige oder lind INDANTHREN-gefärbt lieferbar. In den Längen

	55	65	75	85 cm
per Stück DM	4.95	5.65	6.45	7.80

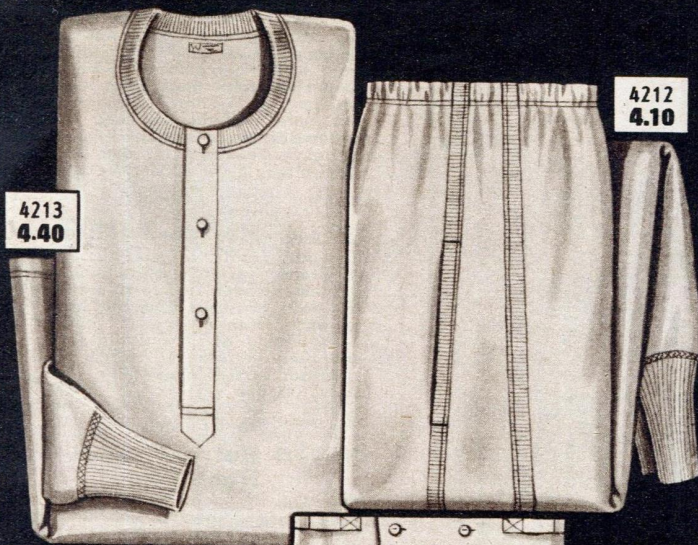

4213  
4.40

4212  
4.10

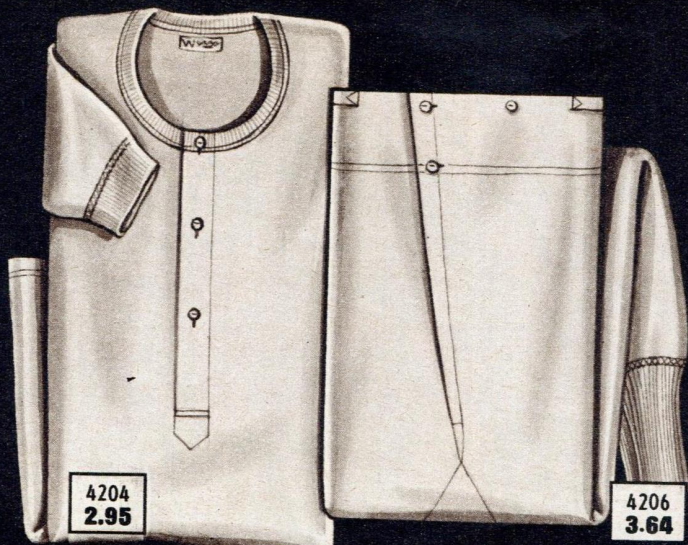

4204  
2.95

4206  
3.64

**WITT**  
*kürrgt für*  
**QUALITÄT**

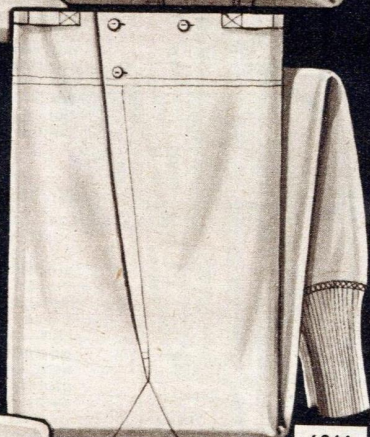

4211  
5.05



4236  
2.51

4235  
3.26

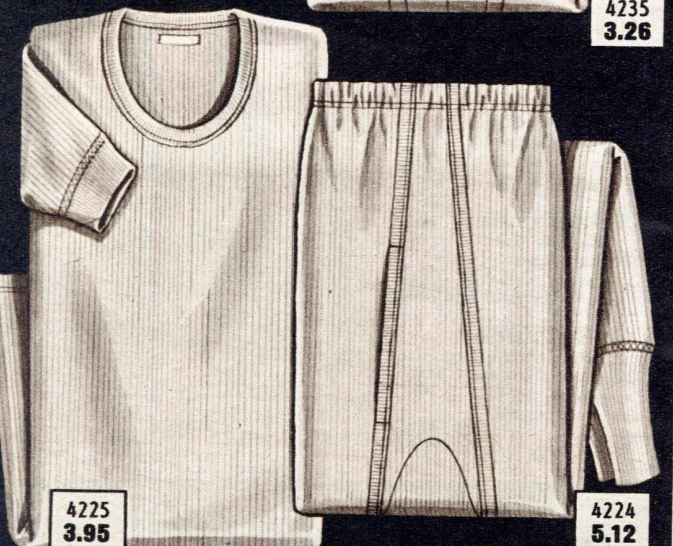

4225  
3.95

4224  
5.12

**Herrentrikotagen, aus gutem, haltbarem, formbeständigem Baumwolltrikot, mittelstarkfädige Sorte, rein weiß gebleicht, solide Verarbeitung und Paßform. Lieferbar in folgenden Formen:**

Nr. 4204 **Herren-Unterjacke**, laut Abbildung, mit kurzen Ärmeln, vorne geknöpft. Lieferbar in den Größen 4, 5 und 6 per Stück DM **2.95**

Nr. 4206 **Herren-Unterhose**, laut Abbildung, mit langen Beinen, Doppelzwickel, Besatzbund und Überschlag. Lieferbar in den Größen 5, 6 und 5/7 per Stück DM **3.64**

**Herrentrikotagen, gute, zweifädige Trikotqualität, kräftige, haltbare, formbeständige Sorte, aus guten Baumwollgarnen, rein weiß gebleicht, solide Verarbeitung, gute Paßform. Lieferbar in folgenden Formen:**

Nr. 4213 **Herren-Unterjacke**, laut Abbildung, mit langen Ärmeln, vorne geknöpft. Lieferbar in den Größen 5 und 6 per Stück DM **4.40**

Nr. 4212 **Herren-Unterhose**, laut Abbildung, mit langen Beinen, Deckverschluß, Doppelzwickel und breitem Gummizug im Bund. Lieferbar in den Größen 5, 6 und 5/7 per Stück DM **4.10**

Nr. 4211 **Herren-Unterhose**, laut Abbildung, mit langen Beinen, Doppelzwickel, Besatzbund und Überschlag. Lieferbar in den Größen 5, 6, 5/7 und 6/8 per Stück DM **5.05**

**Herrentrikotagen, Feinrippware, sehr elastische, schmiegsame, mittelfeinfädige Art, aus guten Baumwollgarnen, rein weiß gebleicht. Lieferbar in folgenden Formen:**

Nr. 4236 **Herren-Unterjacke**, laut Abbildung, mit kurzen Ärmeln, Pulloverform. Lieferbar in den Größen 4, 5 und 6 per Stück DM **2.51**

Nr. 4235 **Herren-Unterhose**, laut Abbildung, mit langen Beinen, Deckverschluß, Doppelzwickel und Gummizug im Bund. Lieferbar in den Größen 4, 5 und 6 per Stück DM **3.26**

**Herrentrikotagen, zweifädige Feinrippware, sehr elastische, schmiegsame Qualität, aus gekämmten, reinen Baumwollgarnen, rein weiß gebleicht, besonders haltbar, sehr solide Verarbeitung und gute Paßform. Lieferbar in folgenden Formen:**

Nr. 4225 **Herren-Unterjacke**, laut Abbildung, mit kurzen Ärmeln, Pulloverform. Lieferbar in den Größen 4, 5 und 6 per Stück DM **3.95**

Nr. 4224 **Herren-Unterhose**, laut Abbildung, mit langen Beinen, Deckverschluß, Doppelzwickel und breitem Gummizug im Bund. Lieferbar in den Größen 4, 5, 6 und 5/7 per Stück DM **5.12**



4239  
1.98



4237  
2.24



4238  
1.85

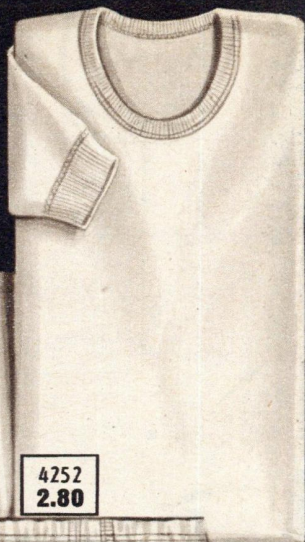

4252  
2.80



4251  
3.50



4230  
3.88



4231  
4.27

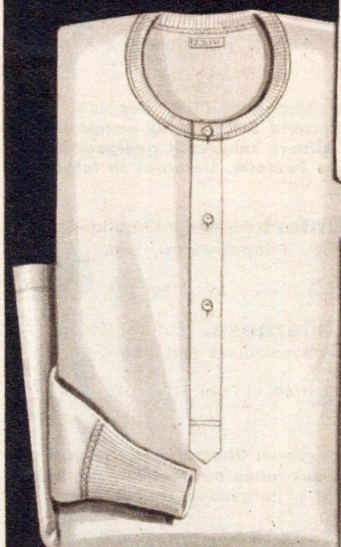

4259  
4.45



4240  
5.18

### Herrentrikotagen, Interlockware,

mittelschwere Art, aus guten, mittelfeinfädigen Baumwollgarnen hergestellt, rein weiß gebleichte Sorte. Sämtliche Artikel weisen eine gute Verarbeitung und Paßform auf. Lieferbar in folgenden Formen:

Nr. 4239 **Herren-Slip**, laut Abbildung, mit Deckverschluß, Doppelzwickel und Gummizug im Bund. Lieferbar in den Größen 4, 5 und 6 per Stück DM **1.98**

Nr. 4237 **Herren-Schlüpfier**, laut Abbildung, mit Deckverschluß, Doppelzwickel und Gummizug im Bund. Lieferbar in den Größen 4, 5 und 6 per Stück DM **2.24**

Nr. 4238 **Herren-Unterjacke**, laut Abbildung, ohne Ärmel, auch Turnerjacke genannt. Lieferbar in den Größen 4, 5 und 6 per Stück DM **1.85**

Nr. 4252 **Herren-Unterjacke**, laut Abbildung, mit kurzen Ärmeln, Pulloverform. Lieferbar in den Größen 4, 5 und 6 per Stück DM **2.80**

Nr. 4251 **Herren-Unterhose**, laut Abbildung, mit langen Beinen, Deckverschluß, Doppelzwickel und Gummizug im Bund. Lieferbar in den Größen 4, 5 und 6 per Stück DM **3.50**

### Herrentrikotagen, Interlockware,

bessere, mittelfeinfädige, elastische Qualität, aus gleichmäßigen Baumwollgarnen, rein weiß gebleicht, solide Verarbeitung und gute Paßform. Lieferbar in folgenden Formen:

Nr. 4230 **Herren-Unterjacke**, laut Abbildung, mit kurzen Ärmeln, vorne geknöpft. Lieferbar in den Größen 5 und 6 per Stück DM **3.88**

Nr. 4259 **Herren-Unterjacke**, laut Abbildung, mit langen Ärmeln, vorne geknöpft. Lieferbar in den Größen 5 und 6 per Stück DM **4.45**

Nr. 4231 **Herren-Unterhose**, laut Abbildung, mit langen Beinen, Deckverschluß, Doppelzwickel und breitem Gummizug im Bund. Lieferbar in den Größen 5, 6 und 5/7 per Stück DM **4.27**

Nr. 4240 **Herren-Unterhose**, laut Abbildung, mit langen Beinen, Doppelzwickel, Besatzbund und Übersschlag. Lieferbar in den Größen 5, 6, 5/7 und 6/8 per Stück DM **5.18**

#### Bei Bestellungen von Herren - Trikotagen bitte zu beachten:

Größe	4	5	6
passend für	kleine Herrengr.	mittlere Herrengr.	große Herrengr.
Größe	5/7		6/8
passend für	mittlere Herrengrößen mit größerer Bauchweite		große Herrengrößen mit größerer Bauchweite

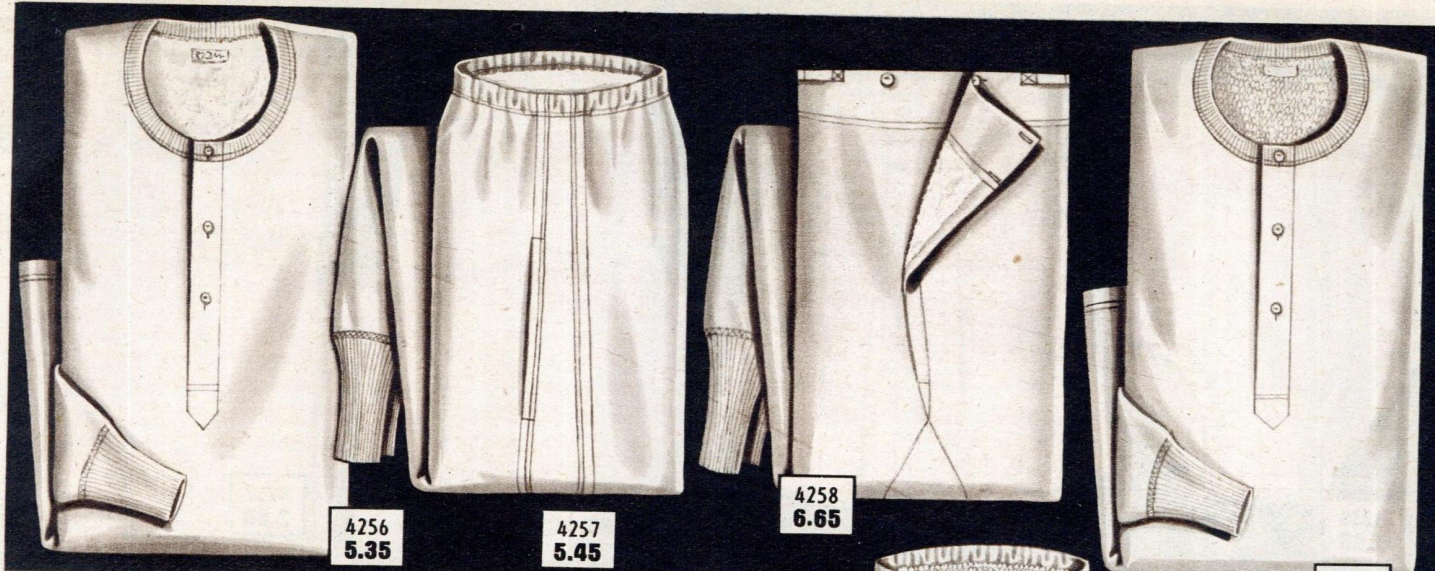

**Herren-Trikotagen, Interlock-Plüschware,**

innen angerauht, aus guten, gleichmäßigen Baumwollgarnen, sehr schmiegsam und weich, daher äußerst angenehm im Tragen, eine herrliche, nicht auftragende, jedoch wärmende, kochfeste Qualität, für hohe Ansprüche und für die kältere Jahreszeit, solide Verarbeitung und Paßform. Lieferbar in rein weiß gebleicht und in folgenden Formen:

Nr. 4256 **Herren-Unterjacke**, laut Abbildung, mit langen Ärmeln, vorne geknöpft. Lieferbar in den Größen 4, 5 und 6 per Stück DM **5.35**

Nr. 4257 **Herren-Unterhose**, laut Abbildung, mit langen Beinen, Deckverschluß, Doppelzwickel und breitem Gummizug im Bund. Lieferbar in den Größen 4, 5, 6 und 5/7 per Stück DM **5.45**

Nr. 4258 **Herren-Unterhose**, laut Abbildung, mit langen Beinen, Doppelzwickel, Besatzbund und Überschlag. Lieferbar in den Größen 5, 6, 5/7 und 6/8 per Stück DM **6.65**

**Herren-Trikotagen, Plüschware, haltbare, gute, mittelschwere, zweifädige Sorte, aus guten Baumwollgarnen, makrofarbig. Solide Verarbeitung und gute Paßform. Lieferbar in folgenden Formen:**

Nr. 4226 **Herren-Plüsch-Unterjacke**, lt. Abb., mit langen Ärmeln, vorne geknöpft. Lieferbar in den Größen 5 und 6 per Stück DM **5.40**

Nr. 4241 **Herren-Plüsch-Unterhose**, laut Abbildung, mit langen Beinen, Deckverschluß, Doppelzwickel und breitem Gummizug im Bund. Lieferbar in den Größen 4, 5, 6 und 5/7 per Stück DM **4.95**

Nr. 4227 **Herren-Plüsch-Unterhose**, laut Abbildung, mit langen Beinen, Doppelzwickel, Besatzbund und Überschlag. Lieferbar in den Größen 5, 6, 5/7 und 6/8 per Stück DM **5.95**

**Herren-Trikotagen, Plüschware, bessere, schwere, besonders warme, dreifädige Qualität, aus sehr guten Baumwollgarnen hergestellt. Durch die schwere Art und das warme Plüschfutter ist diese Sorte besonders für die kältere Jahreszeit geeignet. Makrofarbig, in solider Verarbeitung und guter Paßform. Lieferbar in folgenden Formen:**

Nr. 4243 **Herren-Plüsch-Unterhose**, laut Abbildung, mit langen Beinen, Deckverschluß, Doppelzwickel und breitem Gummizug im Bund. Lieferbar in den Größen 5, 6 und 5/7 per Stück DM **6.25**

Nr. 4228 **Herren-Plüsch-Unterhose**, laut Abbildung, mit langen Beinen, Doppelzwickel, Besatzbund und Überschlag. Lieferbar in den Größen 5, 6, 5/7 und 6/8 per Stück DM **7.05**

**Herren-Trikotagen, Futterware, richtig dicke, schwere, warme Qualität mit grauer Oberseite und rohweißem, angerauhtem, weichem Futter, hergestellt aus guten Baumwollgarnen, solide Verarbeitung und gute Paßform. Lieferbar in folgenden Formen:**

Nr. 4242 **Herren-Futter-Unterhose**, laut Abbildung, mit langen Beinen, Deckverschluß, Doppelzwickel und breitem Gummizug im Bund. Lieferbar in den Größen 5, 6 und 5/7 per Stück DM **5.30**

Nr. 4223 **Herren-Futter-Unterhose**, lt. Abb., mit langen Beinen, Besatzbund und Überschlag. Lieferbar in den Größen 5, 6, 5/7 und 6/8 per Stück DM **6.20**

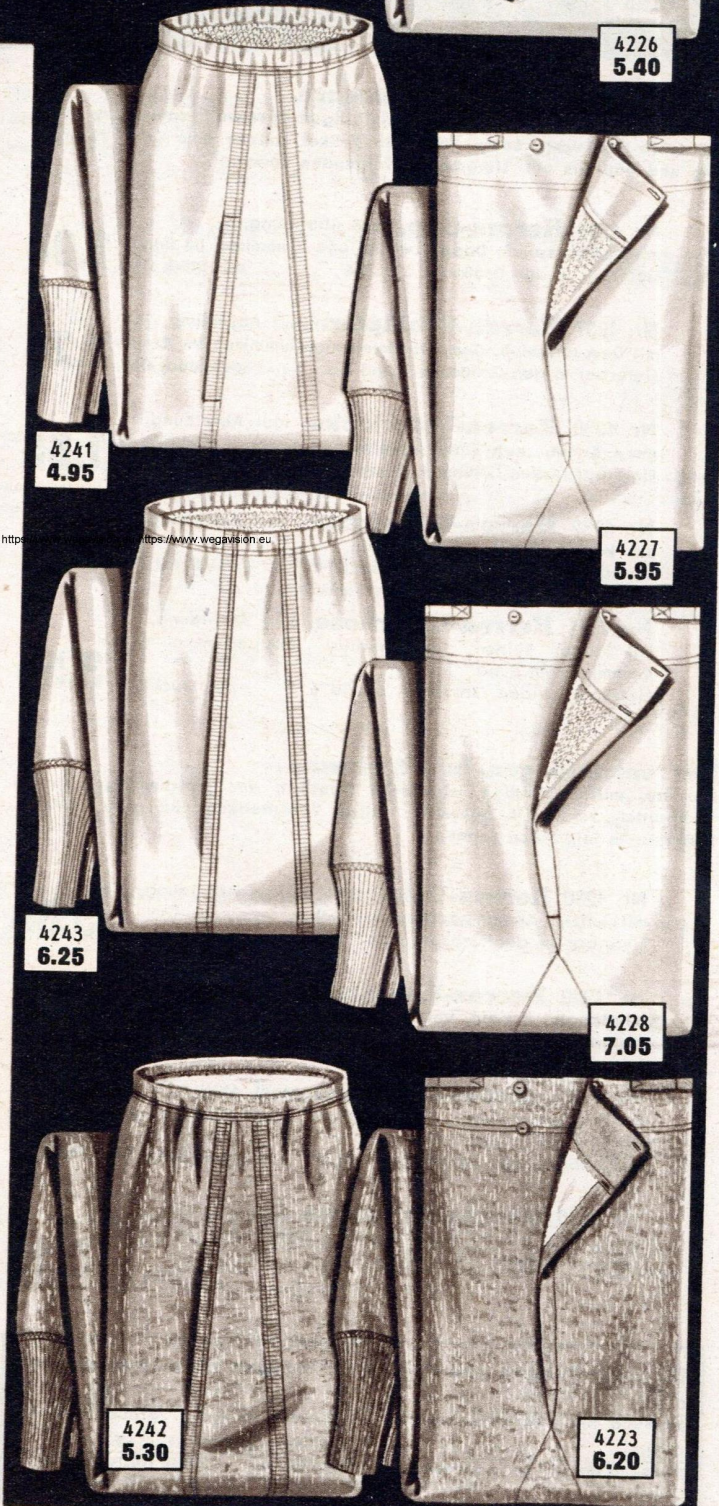



4119  
13.70

**Nr. 4119 Herren-Strickweste,**

laut Abbildung, ohne Ärmel, mit teilbarem Reißverschluss und schöner Nadelmusterung im Vorder- teil, mit Doppelbund. Diese in der Übergangszeit und im Sommer beliebte Herrenweste ist aus gutem, weichem, zweifädigem **Wollkammgarn** gestrickt. Lieferbar in den Farben taubenblau oder braun. Größen: Mittlere Herrengröße, große Herrengröße

per Stück DM **13.70**

**Nr. 4125 Herren-Weste,**

laut Abbildung, mit Knopfverschluss, langen Ärmeln und zwei Seitentaschen. Gute, **wollkammgarn- plattierte**, strapazierfähige Art, die sich im Ge- brauch sehr gut bewähren wird. Lieferbar in den Farben taubenblau oder braunmeliert und in den Größen: Mittlere Herrengröße und große Herrengröße

per Stück DM **21.85**

**Nr. 4118 Herren-Strickweste,**

laut Abbildung, feinfädige, **wollkammgarnplattierte** Qualität, sehr angenehme, weiche Art, modische Form mit spitzem Ausschnitt, teilbarem Reißver- schluß und Nadelstreifen. Lieferbar in taubenblau mit grauem Vorderteil. Größen: Mitt- lere Herrengröße, große Herrengröße

**18.20**

**Nr. 4113 Herren-Rollkragenpullover,**

laut Abbildung, mit langem Ärmel und Reiß- verschluss, sehr haltbare, strapazierfähige, **woll- kammgarnplattierte** Sorte. Lieferbar in den Farben marine oder taubenblau und in den Größen: Mittlere Herrengröße und große Herrengröße

per Stück DM

**19.50**

**Nr. 4110 Herren-Parallelo- Strickweste,**

laut Abbildung, mit angestricktem, langem Ärmel und teilbarem Reißverschluss. Bei diesem modernen, quergestrickten Lumber handelt es sich um eine warme, haltbare, **wollkammgarnplattierte** Art mit sportlicher Form. Lieferbar in den Farben silber- grau oder beige und in einer mitt- leren Herrengröße

per Stück DM

**27.50**



4125  
21.85

**Nr. 4121 Herren-Parallelo,**

laut Abbildung, gute Qualität, **Wollkammgarn** auf **Wollreichgarn** plattiert, kräftige, strapazierfähige, schwere Sorte, moderne Form mit teilbarem Reiß- verschluss und modischer, heller Streifenmusterung im Vorderteil und am Halsbund. Lieferbar in den Farben taubenblau oder schwarz. Größen: Mittlere Herrengröße, große Herrengröße

**27.65**

**Nr. 4126 Herren-Sportpullover,**

laut Abbildung. Die modische Note erhält dieser in Längsstrickart gestrickte, schwere Pullover durch den andersfarbigen Kragen, Ärmel- und Bund- abschluss. Er ist mit teilbarem Reißverschluss ge- arbeitet. Diese sportliche Form wird gerne von jüngeren Herren getragen. Hergestellt aus gutem **Wollkammgarn** auf reiner Baumwolle plattiert, da- her sehr warm und strapazierfähig. Lieferbar in Farbe 1: schwarz mit gelb, Farbe 2: taubenblau mit silbergrau, in den Größen: Kleinere Herrengröße und mittlere Herrengröße

**31.50**

**Nr. 4120 Herren-Parallelo,**

laut Abbildung, gute, zweifädige Qualität, aus weichem **Wollkammgarn** gestrickt, moderne Art mit schöner grauer Streifenmusterung von der Schulter bis zum Ärmelbündchen und teilbarem Reißver- schluss. Lieferbar in den Farben taubenblau oder schwarz. Größen: Mittlere Herrengröße, große Herrengröße

**35.-**

**Nr. 4127 Herren-Strickweste,**

laut Abbildung. Sportliche Form, in Längsstrickart, mit eingestricktem Längsmuster, doppeltem Bund und doppeltem Abschluss am teilbaren Reißver- schluss. Hergestellt ist diese schwere, sehr halt- bare und schöne Strickweste aus gutem, zwei- fädigem, weichem **Wollkammgarn**. Lieferbar in den Farben taubenblau oder mandelgrün und in den Größen: Mittlere Herrengröße und größere Herrengröße

per Stück DM

**35.60**

**Nr. 4128 Herren-Strickweste,**

laut Abbildung. Diese schwere, besonders an- sprechende gute Strickweste mit langen Ärmeln, Ärmelbündchen und aufgesetzten Taschen ist her- gestellt aus zweifädigem, reinem **Wollkammgarn** und in einer schönen Längsrippart gestrickt. Sie ist für Herren, die eine besonders warme, gute Sorte bevorzugen, richtig. Lieferbar in den Farben taubenblau oder dunkelbeige und in den Größen: Mittlere Herrengröße u. große Herrengröße

**35.80**



4118  
18.20

4113  
19.50



4110  
27.50



4121  
27.65



4128  
35.80

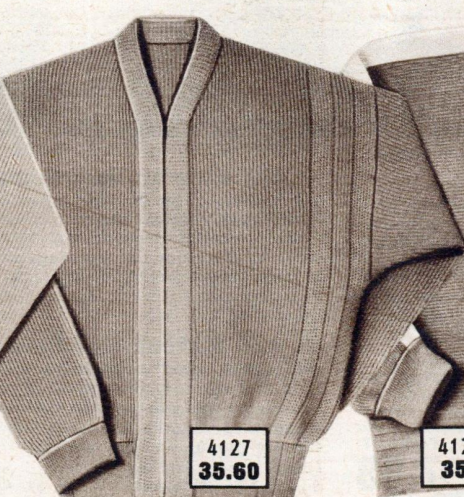

4127  
35.60



4120  
35.-



4126  
31.50

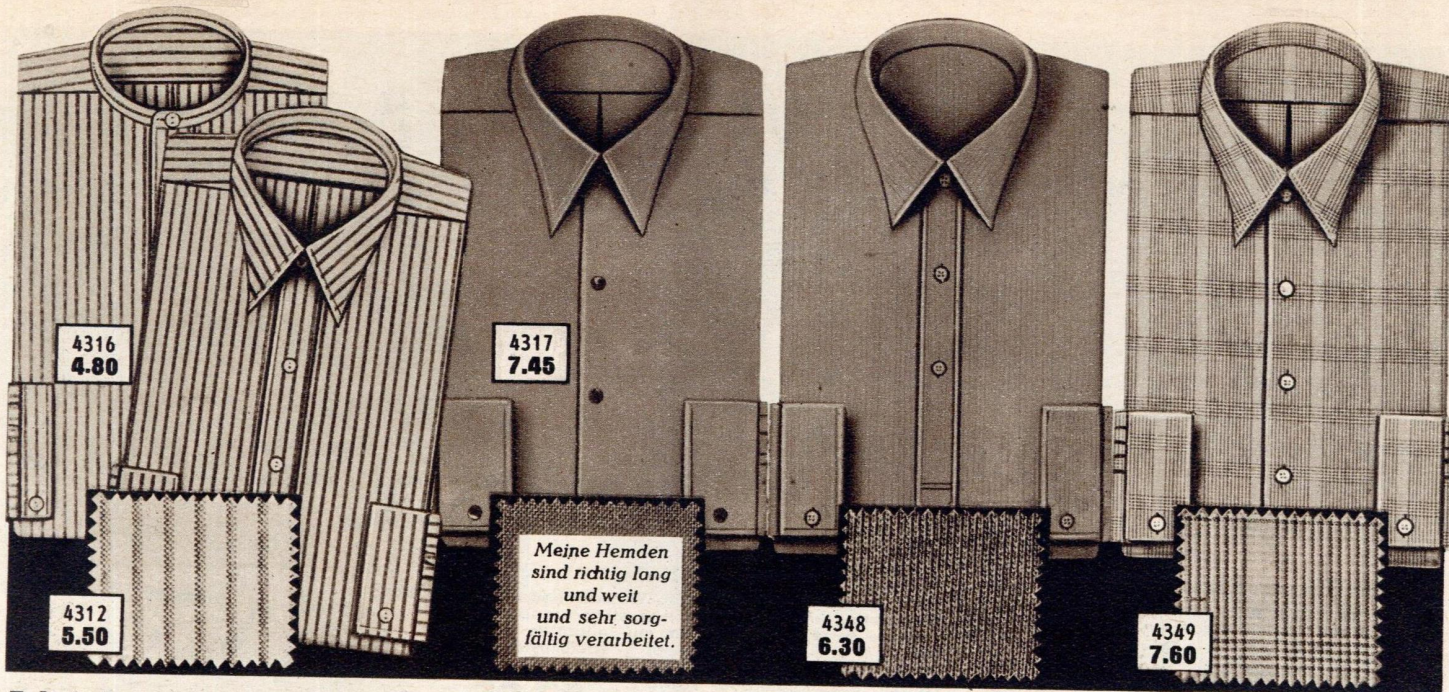

Meine Hemden sind richtig lang und weit und sehr sorgfältig verarbeitet.

**Arbeitshemden**, laut Abbildung, einseitig angeraut, daher gut schweißaufsaugend, richtig lange und weite Form. Hergestellt aus dicht geschlossen gewebtem, haltbarem Hemdenflanell, **reine Baumwolle**, rohweiß mit gedeckter, INDANTHREN-farbiger, blauer Streifenmusterung. Lieferbar in den Halsweiten 38, 39, 40, 41, 42 und 43. Lieferbare Formen:

Nr. 4316 ohne Kragen, mit langem Ärmel und Bündchen. per Stück DM **4.80**

Nr. 4312 mit festem, angenähertem Kragen, langem Ärmel mit Sportmanschette per Stück DM **5.50**

Nr. 4348 **Jägerhemd**, laut Abbildung, besonders auch als **Arbeitshemd** zu tragen, mit festem, also angenähertem Kragen, mit langem Ärmel, aus haltbarem, gutem, **zweifädigem Baumwoll-Trikotstoff** angefertigt. Dieses Hemd ist sehr beliebt, da es besonders schweißaufsaugend ist. Lieferbar in den Farben jägergrün oder marine und in den Halsweiten 38, 39, 40, 41, 42, 43 und 44 per Stück DM **6.30**

Nr. 4317 **Jägerhemd**, laut Abbildung, mit festem, also angenähertem Kragen, mit langem Ärmel und Sportmanschette. Diese richtig lange und weite Form, welche auch gerne als dunkles Arbeitshemd getragen wird, ist aus gutem, innen angerautem, **reinem Baumwollflanell** angefertigt. Lieferbar in INDANTHREN dunkelgrün und in den Halsweiten 38, 39, 40, 41, 42, 43 und 44 per Stück DM **7.45**

Nr. 4349 **Herren-Sporthemd**, laut Abbildung, mit festem, also angenähertem Kragen, langem Ärmel und Sportmanschette. Dieses gute Hemd ist aus geschlossen gewebtem, mittelfeinfädigem, INDANTHREN-farbigem **Hemdenzeffir**, aus **reiner Baumwolle** angefertigt, ist lieferbar in sportlichen, karierten Mustern. Farbe 1 braun-grau-weiß kariert, Farbe 2 grün-grau-weiß kariert und in den Halsweiten 37, 38, 39, 40, 41, 42, 43 und 44 per Stück DM **7.60**

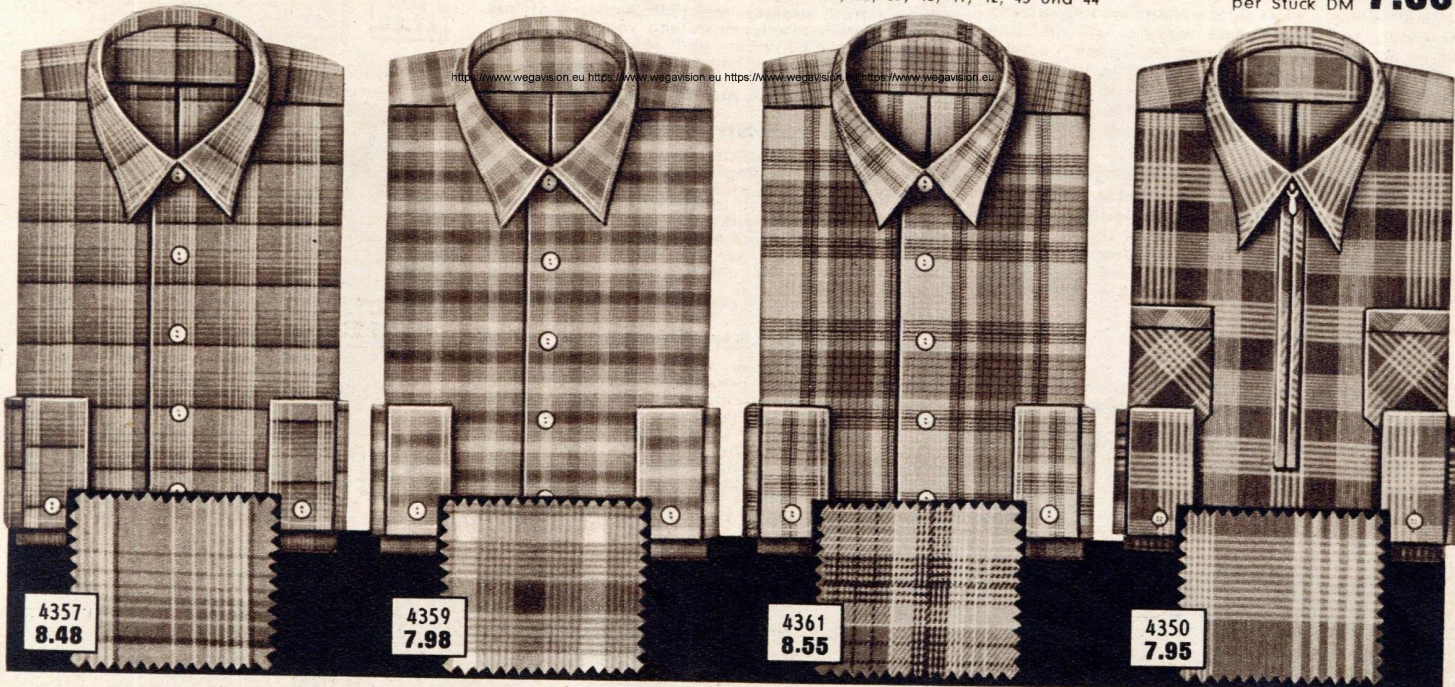

Nr. 4357 **Herren-Sporthemd**, laut Abbildung, mit festem, angenähertem Kragen und langem Ärmel mit Sportmanschette. Das Hemd ist durch seinen zweiseitigen Flanellcharakter sehr wärmend. Hergestellt aus kariert gewebtem, **reinem Baumwollflanell**, INDANTHREN-farbig, dicht geschlossen gewebt. Richtig lang und in reichlicher Weite ist dieses Hemd gearbeitet; es wird auch gerne als Arbeitshemd getragen. Lieferbar in Farbe 1: vorwiegend braun-rostrot-kariert, Farbe 2: vorwiegend braun-grün-kariert und in den Halsweiten 37, 38, 39, 40, 41, 42, 43 und 44 per Stück DM **8.48**

Nr. 4359 **Herren-Sporthemd**, laut Abbildung, mit festem, angenähertem Kragen und langem Ärmel mit Sportmanschette. Das Hemd ist sehr solid verarbeitet, hat richtige Länge und reichliche Weite. Hergestellt aus kariert gewebtem, INDANTHREN-farbigem, **reinem Baumwollflanell**, zweiseitig angeraut. Lieferbar in sehr gut aufeinander abgestimmten Farbstellungen, Farbe 1: gelb-grau-weiß-kariert, Farbe 2: blau-grau-weiß-kariert, Farbe 3: rotbraun-grau-weiß-kariert und in den Halsweiten 37, 38, 39, 40, 41, 42, 43 und 44 per Stück DM **7.98**

Nr. 4361 **Herren-Sporthemd**, laut Abbildung, mit festem, angenähertem Kragen und langem Ärmel mit Sportmanschette. Dieses gut verarbeitete Hemd ist richtig lang und weit. Hergestellt aus einem einseitig angerauten, karierten, **reinem Baumwollflanell** in Körperweart. Lieferbar in vorwiegend grün-grauer Musterung und in den Halsweiten 37, 38, 39, 40, 41, 42, 43 und 44 per Stück DM **8.55**

Nr. 4350 **Herren-Sporthemd**, laut Abbildung, mit festem, also angenähertem Kragen, sportliche Form mit Reißverschluss, zwei Brusttaschen, langem Ärmel mit Sportmanschette. Dieses gute Sporthemd ist aus INDANTHREN-farbigem **Hemdenzeffir** aus **reinen Baumwollgarnen** angefertigt. Lieferbar in modernem, sportlichem Muster. Farbe 1 grün-braun-grau-kariert Farbe 2 rose-grau-blau-kariert und in den Halsweiten 37, 38, 39, 40, 41, 42, 43 u. 44 per Stück DM **7.95**

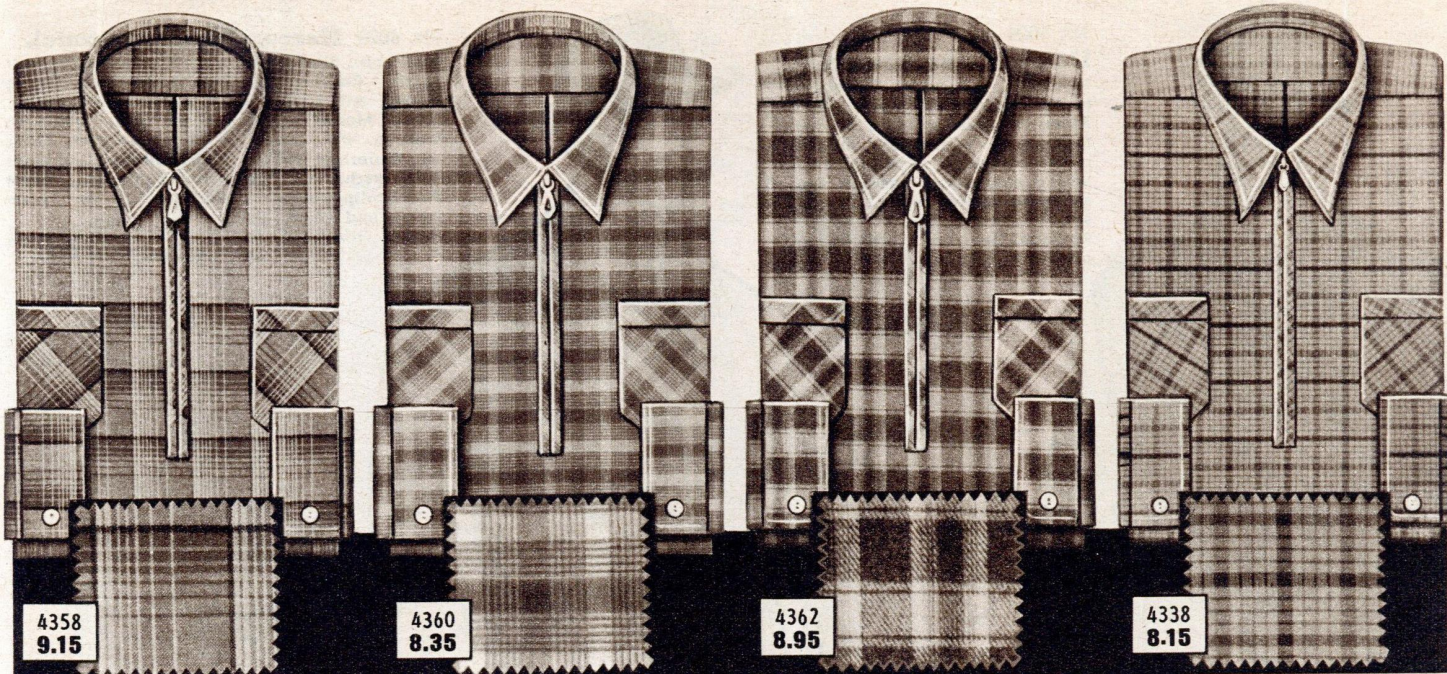

Nr. 4358 **Herren-Sporthemd**, laut Abbildung, mit festem, angenehmem Kragen und langem Ärmel mit Sportmanschette. Das Hemd wird mit Reißverschluss geschlossen, hat zwei aufgesetzte Brusttaschen und ist richtig lang und weit gearbeitet. Hergestellt aus zweiseitig gerauhtem, reinem Baumwollflanell, dicht geschlossen gewebt und INDANTHREN. Lieferbar in Farbe 1: vorwiegend braun-rostrot-kariert, Farbe 2: vorwiegend braun-grün-kariert und in den Halsweiten 37, 38, 39, 40, 41, 42, 43 und 44 per Stück DM **9.15**

Nr. 4360 **Herren-Sporthemd**, laut Abbildung, mit festem, angenehmem Kragen und langem Ärmel mit Sportmanschette. Das Hemd hat zwei Brusttaschen, ist sehr solide verarbeitet und hat eine gute Paßform. Hergestellt aus kariert gewebtem, INDANTHREN-farbigem, reinem Baumwollflanell, zweiseitig angerauht. Lieferbar in sehr gut aufeinander abgestimmten Farbstellungen, Farbe 1: gelb-grau-weiß-kariert, Farbe 2: blau-grau-weiß-kariert, Farbe 3: rot-braun-grau-weiß-kariert und in den Halsweiten 37, 38, 39, 40, 41, 42, 43 und 44 per Stück DM **8.35**

Nr. 4362 **Herren-Sporthemd**, laut Abbildung, mit festem, angenehmem Kragen und langem Ärmel mit Sportmanschette. Das Hemd wird mit Reißverschluss geschlossen und hat zwei aufgesetzte Brusttaschen. Durch den zweiseitigen Flaneilcharakter und die bunte Musterung sowie reichliche Länge und Weite empfiehlt sich das Hemd sowohl für sportliche Zwecke, als auch zum Arbeiten. Hergestellt aus kariert gewebtem, INDANTHREN-farbigem Körperflanell, reine Baumwolle, zweiseitig angerauht. Lieferbar in vorwiegend grau-grüner Musterung und in den Halsweiten 37, 38, 39, 40, 41, 42, 43 und 44 per Stück DM **8.95**

Nr. 4338 **Herren-Sporthemd**, laut Abbildung, mit festem, also angenehmem Kragen. Sportliche Form mit Reißverschluss, zwei Brusttaschen und langem Ärmel mit Sportmanschette. Dieses gute, warme, sehr haltbare Sporthemd ist aus INDANTHREN-farbigem, reinem Baumwollflanell mit zweiseitigem Flaneilcharakter angefertigt und ist richtig lang und weit gearbeitet. Lieferbar in Farbe 1 mit beige Grund und sehr schöner, eingewebter, vorwiegend rot-grüner Karomusterung, in Farbe 2 mit beige Grund und braun-grau-gelber Musterung und in den Halsweiten 37, 38, 39, 40, 41, 42 und 43 per Stück DM **8.15**

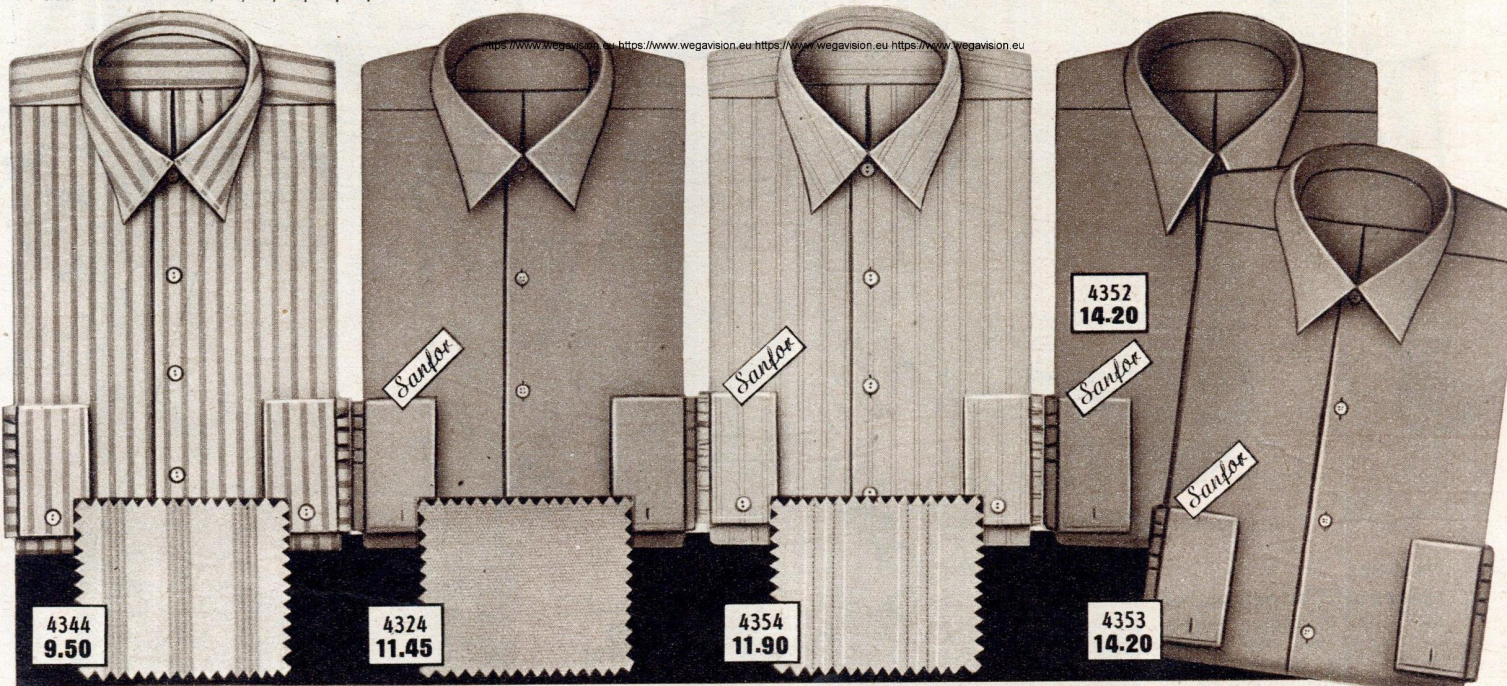

Nr. 4344 **Herren-Popelinehemd**, laut Abbildung. Dieses schöne, gute Herrenhemd mit festem Kentkragen und Sportmanschette hat eine gute Verarbeitung und Paßform. Aus haltbarem, INDANTHREN-gestreiftem, reinem Baumwoll-Popeline angefertigt. Weißer Grund und moderne Streifenmuster. In den Farben grau, beige oder blau. Halsweiten 37, 38, 39, 40, 41, 42, 43 und 44 per Stück DM **9.50**

Nr. 4324 **Herren-Mako-Popelinehemd**, laut Abbildung, Sanfor, mit moderner Kragenform, sogenanntem Kentkragen und Umschlagmanschette. Dieses schöne Herrenhemd weist eine gute Verarbeitung und Paßform auf und ist aus gekämmtem, daher sehr gleichmäßigem, glanzvollem, reinem Mako-Popeline angefertigt. Weiter ist der Mako-Popeline sanforisiert und läuft deshalb in der Wäsche nicht ein. Lieferbar in INDANTHREN-farbig blau, silbergrau, rosenholz, lind, beige oder weiß und in den Halsweiten 38, 39, 40, 41, 42, 43 und 44 per Stück DM **11.45**

Nr. 4354 **Herren-Mako-Popelinehemd**, lt. Abbildung, Sanfor, aus guten, gekämmten, INDANTHREN-gefärbten, glanzvollen, reinen Makogarnen, in sehr moderner, dezenter Streifenmusterung. Dieses bessere Hemd hat festen, angenehmen Kragen in sog. Kentform. Es ist zum Knöpfen und hat langen Ärmel mit Umschlagmanschette, ist sehr solide verarbeitet und hat eine gute Paßform. Lieferbar in sehr zarten Farben mit betonten Streifen blau-grau, hellbeige oder grün-grau und in den Halsweiten 37, 38, 39, 40, 41, 42, 43 und 44 per Stück DM **11.90**

Nr. 4352 **Herren-Popelinehemd**, lt. Abb., Sanfor, mit festem, angenehmem Kragen und Umschlagmanschette. Hergestellt aus INDANTHREN-gefärbten, gekämmten, daher sehr gleichmäßigen, reinen Baumwollgarnen und -zwirnen. Das Gewebe ist sanforisiert und läuft deshalb in der Wäsche nicht ein. Dieses bessere Herrenhemd ist sehr gut verarbeitet und weist eine gute Paßform auf. Lieferbar in den Farben silbergrau, lindgrün, hellbeige, rosenholz, blau oder weiß und in den Halsweiten 38, 39, 40, 41, 42, 43 und 44 per Stück DM **14.20**

Nr. 4353 **Herren-Popelinehemd**, lt. Abb., Sanfor, das gleiche, gute Hemd wie Nr. 4352, jedoch mit moderner Kragenform, sog. Kentkragen. Lieferbar in den Farben silbergrau, lindgrün, hellbeige, rosenholz, blau oder weiß und in den Halsweiten 38, 39, 40, 41, 42, 43 und 44 per Stück DM **14.20**



Nr. 4024  
**Herren-Lodenmantel,**  
 laut Abb., aus gutem **Wollstrich-**  
**loden** angefertigt, mit gutem  
 Ärmel- und Rückenfutter, breitem  
 Stoffbesatz, Vorder- und Rücken-  
 passe (breiter Sattel), zwei  
 schräg eingesetzte Taschen. Die-  
 ser gute Lodenmantel hat eine  
 solide Verarbeitung und gute  
 Paßform. Lieferbar in den Farben  
 oliv oder mittelgrau und in den  
 Größen 48, 50 u. 52  
 per  
 Stück **49.50**  
 DM

4024  
**49.50**



Nr. 4029 **Herren-Popelinemantel,**  
 laut Abb., Sliponform, einreihig mit verdeckter  
 Leiste, Raglanärmel mit Patte und Knopf,  
 Rücken mit Schlitz, zwei Seitenleistentaschen.  
 Dieser Mantel kann auch mit Gürtel getragen  
 werden. Der Gürtel wird mitgeliefert. Ganz  
 mit kariertem, **reinem Baumwollfutter**, mit einer  
 Innentasche, aus gutem, imprägniertem, **reinem**  
**Baumwollpopeline.** Lieferbar in der Farbe  
 beige und  
 in den Größen 46, 48 und 50  
 per Stück DM **50.-**

4029  
**50.-**



Nr. 4038  
**Herren-Wintermantel**  
 laut Abb. Modischer Mantel,  
 zweireihig, auf zwei Knopf-  
 paaren geschlossen, Rücken  
 glatt mit Mittelnaht und Schlitz,  
 abgesteppte Leistentaschen,  
 eingesetzte Ärmel, Kante zwei-  
 mal gesteppt. Ganz auf gutem,  
 schwerem Kunstseidenserger  
 gearbeitet, zwei Innentaschen  
 mit Patten, formfeste Innen-  
 verarbeitung. Angefertigt aus  
 gutem, **reinem Wollvelour** mit  
 ca. 6% Nylon verstärkt. Beson-  
 ders schwere Qualität. Liefer-  
 bar in der Farbe grau und in  
 den Größen 48,  
 50 und 52  
 per Stück DM **121.70**

4038  
**121.70**



Nr. 4037 **Herren-Gabardinemantel,**  
**Changeant,** laut Abb.  
 Moderne, sportliche Form mit abgesteppten Kanten, Gürtel und  
 Ärmeln, zweireihig, schräg eingesetzte Leistentaschen, linksseitig  
 eine Innentasche. Dieser elegante Mantel kann mit und ohne  
 Gürtel getragen werden. Angefertigt aus Changeantgabardine,  
 sehr gute Vollzwirnqualität, **reine Baumwolle**, INDANTHREN-farbig,  
 wasserabstoßend imprägniert. Ausgestattet mit einem festen,  
 karierten, INDANTHREN-gefärbten Futter, aus **reiner Baumwolle**  
 und mit einem einknöpfbaren, warmen, karierten Wollfutter, dessen  
 oberes Drittel mit Changeantkunstseide überstept  
 ist. Lieferbar in graugrün-bräunlich changierend und  
 in den Größen 48, 50 und 52  
 per Stück DM **85.85**

4037  
**85.85**

Preisliste Nr. 369

52

Gültig ab 1. September 1956



4032  
57.40

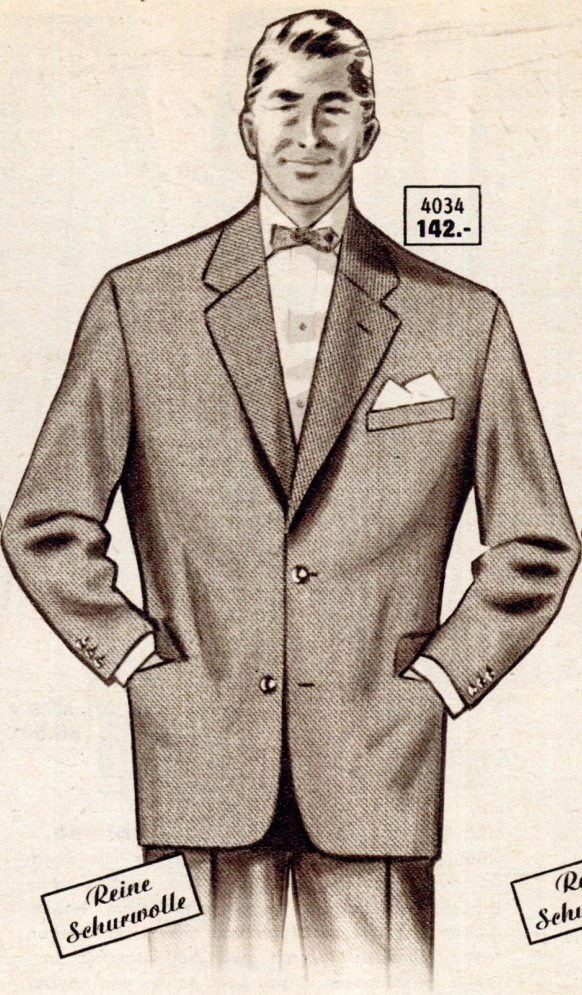

4034  
142.-

Reine  
Schurwolle

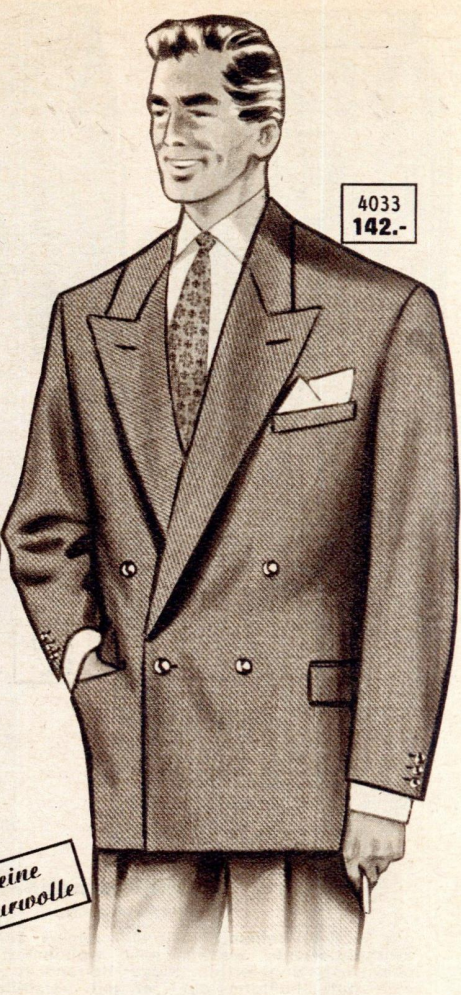

4033  
142.-

Reine  
Schurwolle



4039  
102.20

Reine Wolle

Nr. 4032 **Herren-Sportsakko**, laut Abbildung, einreihige Form auf zwei Knöpfen geschlossen, Rücken glatt, zwei eingeschnittene Seitentaschen mit Patte, rechts mit Billettasche, eine Brustleistentasche, Armel mit Schlitz, drei Knöpfe, einreihige Knopflöcher. Dieser sehr gut verarbeitete Sportsakko mit tadelloser Paßform ist aus reinem Wollsportsstoff mit ganz neuzeitlicher Musterung angefertigt; mit formtester Innenverarbeitung, auf Wollhaareinlage, ganz gefüttert mit gutem Kunstseidenfutter und mit zwei stoffpaspelierten Innentaschen ausgestattet. Lieferbar in braun-beige gemustert und in den Größen 46, 48, 50 und 52 per Stück DM **57.40**

Nr. 4034 **Herrenanzug**, einreihig, laut Abbildung, die gleiche, gute, **reine Wollkammgarqualität** und dieselbe sehr gute Verarbeitung und tadellose Paßform wie Herrenanzug Nr. 4033, jedoch einreihig, auf zwei Knöpfen geschlossen. Lieferbar in einem modernen, blauen Farbton oder in mittelgrau in den Größen 46, 48, 50 und 52 in den Größen 90 und 94 per Anzug DM **142.-**

Nr. 4033 **Herrenanzug**, zweireihig, laut Abbildung, bestehend aus Sakko und Hose. Dieser besonders gut verarbeitete Anzug mit tadelloser Paßform ist aus gutem, **reinem Wollkammgarn** in feiner fil-à-fil-Musterung gefertigt. Der Sakko weist folgende Verarbeitung auf: Zweireihig auf zwei Knöpfen geschlossen, zwei doppelt einpaspelierte Seitentaschen mit Patte, eine Brusttasche mit Leiste. Der Rücken ist glatt gehalten, die Armel mit Schlitz, drei Knöpfen und markierten Knopflöchern, ganz auf Kunstseide gearbeitet, mit zwei stoffpaspelierten Innentaschen, formfeste, besonders gute Innenverarbeitung. Die lange Hose hat Vollumschlag, Bundverlängerung, Tunnelbund mit verstellbarem Gummizug, zwei schräg einpaspelierte Seitentaschen, zwei Gesäßtaschen und eine Uhrentasche mit Patte zum Knöpfen, mit gutem Baumwollfutter. Lieferbar in einem modernen, blauen Farbton oder mittelgrau und in den Größen 46, 48, 50 und 52 in den Größen 90 und 94 per Anzug DM **142.-**

Nr. 4039 **Herren-Mantel**, laut Abbildung, eleganter Herrenmantel in moderner, sportlich-kurzer Form, mit modischen Revers und Leistentaschen, einreihig auf drei Knöpfen geschlossen. Rücken mit Mittelnaht, Saum und Taschen mehrmals abgesteppt. Ganz auf gutem Kunstseidenserger gearbeitet, eine Innentasche mit Patte. Sehr gute, formfeste Innenverarbeitung. Angefertigt aus einem sehr tragfähigen Mantelstoff, **reine Wolle**. Lieferbar in mittelgrau und in den Größen 46, 48, 50 und 52 per Stück DM **102.20**  
Für Herren, welche auf einen sportlichen, sehr guten Mantel Wert legen, ist diese Art richtig.

Bei dem Herren-Sportsakko und den Herren-Anzügen ist die sehr gute Verarbeitung und der tadellose Sit, besonders bemerkenswert.

Bei Bestellung von Herren- u. Burschen-Oberbekleidung ist folgende Maßtabelle zu beachten :

Körpergrößen in cm	Burschengrößen			Normale Größen				Schlanke Gr.		
	154	158	162	168	172	176	178	180	180	184
Größenbezeichnung	38	40	42	44	46	48	50	52	90	94
a Oberweite	76	80	84	88	92	96	100	104	90	94
b Schrittlänge	68	70	72	74	76	78	80	82	81	83
c Bundweite	68	72	76	80	84	88	92	96	82	86



4026  
22.70

Nr. 4026  
**Herren-Gabardinehose,**  
laut Abbildung,

aus hochwertigem, schwerem, reinem Zellwoll-zwirngabardine, welcher sehr wollähnlich her-  
auskommt, angefertigt. Diese Herrenhose weist  
eine gute Paßform auf, ist mit verstellbarem  
Tunnelbund, Bundverlängerung, zwei schräg ein-  
paspelierten Seitentaschen, einer Gesäßtasche mit  
Patte und mit Vollumschlag ausgestattet. Als  
Futter ist guter Baumwollstoff verwendet. Liefer-  
bar in den Farben dunkelbraun und in den  
modischen Farbtönen taubenblau oder olivgrün  
und in den

Größen 46, 48, 50 und 52

per Stück DM

**22.70**

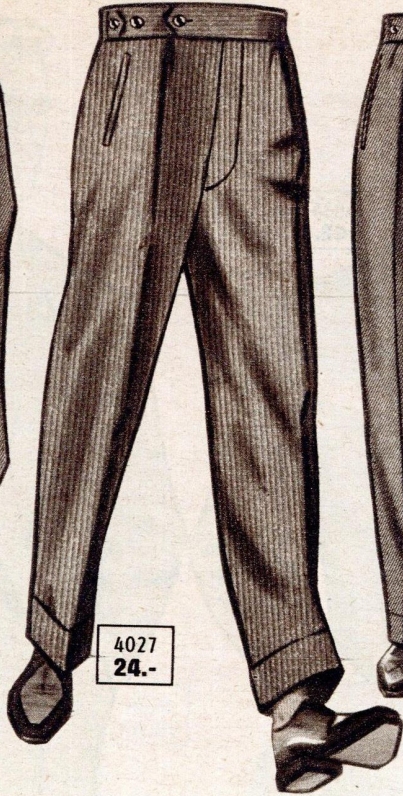

4027  
24.-

Nr. 4027 **Studenten- oder Clubhose,**  
laut Abbildung, sehr moderne Hose mit Rund-  
bundverarbeitung, mit Gummizug, daher ohne  
Hosenträger tragbar, schlanker Beinform, Hos-  
umschlag ca. 7 cm, Form und Schnitt im übrigen  
genau moderichtig, mit zwei Seitentaschen und  
einer Gesäßtasche. Diese sehr solide und sauber  
verarbeitete Hose ist aus besonders haltbarem,  
gutem, dauerhaftem Manchesterhosenstoff, reine  
**Baumwolle**, angefertigt und lieferbar in den Far-  
ben schwarz oder grau und in den

Größen 44, 46, 48 und 50

per Stück DM

**24.-**

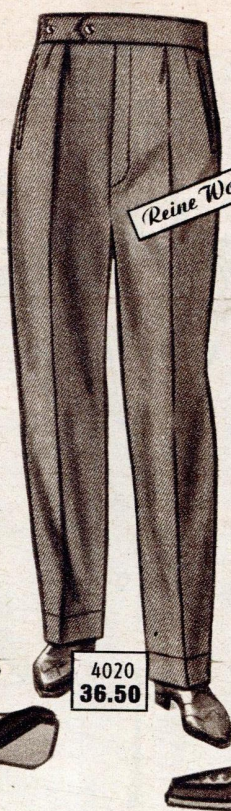

4020  
36.50

Nr. 4020 **Herren-Gabardinehose,** laut Abbildung,  
aus gutem, imprägniertem **Wollkamgarbstoff, Vollzwirware, 100% Wolle** angefertigt,  
gute Paßform mit Vollumschlag, mit verstellbarem Tunnelbund und Bundverlängerung,  
zwei schräg einpaspelierten Seitentaschen und einer Gesäßtasche mit Patte zum  
Knöpfen. Tadellose Verarbeitung, mit gutem Baumwollfutter. Durch den verstellbaren  
Tunnelbund mit Gummi weist diese Hose einen guten Sitz auf. Lieferbar  
in dunkelbraun, grau oder den modernen Farbtönen olivgrün und  
taubenblau, in den Größen 46, 48, 50 und 52

per Stück DM

**36.50**

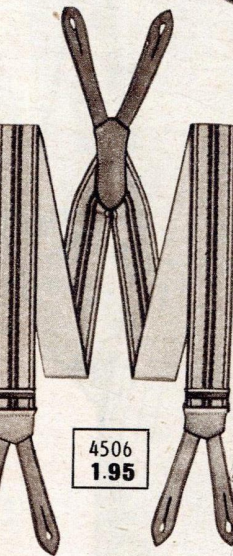

4040  
36.50

Nr. 4040 **Herren-Keilhose,** laut Abbildung,  
in sportlich zweckmäßiger Form, guter Verarbeitung und mit sehr korrektem Sitz. Sie  
hat verstellbaren Tunnelbund und Bundverlängerung, vorne zwei schräg eingeschnittene  
und paspelierter Patte, eine Gesäßtasche. Die Hosenbeine sind unten paspel-  
liert und jeweils mit zwei Gummistegschlaufen versehen. Die Hose ist hergestellt aus  
gutem **Gabardine, reine Schurwolle** und ausgestattet mit kräftigem,  
haltbarem Moleskinfutter. Lieferbar in den Farben braun, grau, oliv  
oder taubenblau und in den Größen 46, 48, 50 und 52

per Stück DM

**36.50**

Nr. 4021 **Golfhose, auch Knickerbockerhose genannt,** laut Abbildung,  
aus besonders schwerem und florfestem Trenkercord, **reine Baumwolle**, angefertigt,  
mit verstellbarem, elastischem Tunnelbund und Bundverlängerung, mit zwei schräg  
eingesetzten Seitentaschen und zwei Gesäßtaschen, sämtliche Taschen mit Patten  
zum Knöpfen, Kniebund zum Schnallen, sehr solide, gute Verarbeitung, gute Paßform,  
mit haltbarem Baumwollfutter ausgestattet. Lieferbar in einem braun-  
beigen oder grün-grauen Farbton.

Für Jugendliche Größe 38, 40 und 42

per Stück DM

**26.95**

Für Herren Größe 44, 46, 48, 50 und 52

per Stück DM

**28.95**

Bei diesen Golfhosen ist die **besonders schwere** und florfesteste Qualität zu beachten.

Nr. 4028 **Herren-Bademantel,** laut Abbildung,  
aus gutem, schwerem Frottiertkräuselstoff, aus **reinen Baumwollgarnen**. Dieser sehr  
schöne, bessere Bademantel ist lieferbar mit Schalkragen, zwei Taschen und Binde-  
gürtel. Lieferbar in den Grundfarben weinrot oder blau mit grauen  
Streifen und

in den Größen 48, 50 und 52

per Stück DM

**47.25**

Bei Bestellungen von Herrenhosen beachten Sie bitte die Maßtabelle auf Seite 55,  
damit Sie darnach die passende Größe angeben können.

Preisliste Nr. 369

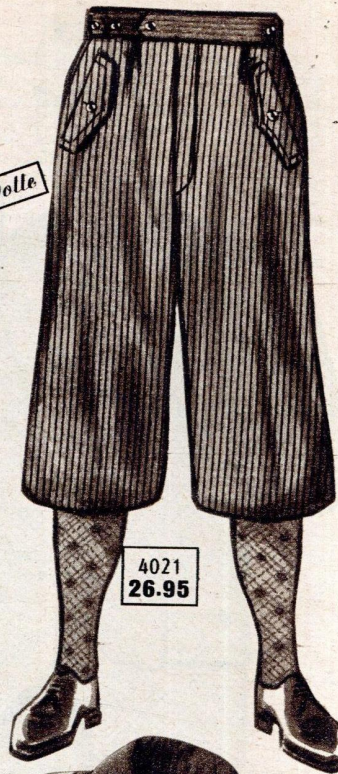

4021  
26.95



4028  
47.25

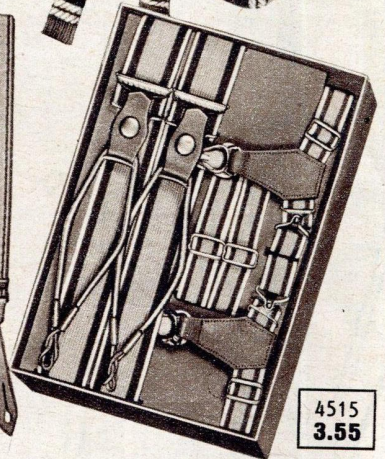

4515  
3.55

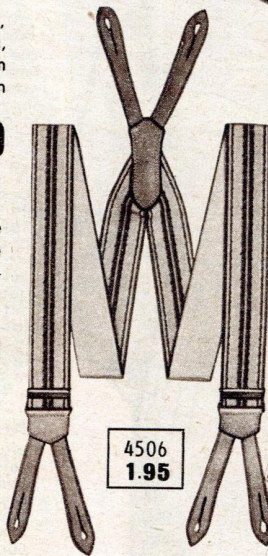

4506  
1.95

Nr. 4506 **Gummihosenträger,** laut Abbildung,  
ganz aus Gummiband angefertigt. Richtige Länge,  
sehr kräftige, strapazierfähige, elastische Qualität mit  
guten Lederstrippen

per Stück DM

**1.95**

Nr. 4515 **Hosenträgergarnitur,**  
in **Geschenckpackung**, laut Abb.,  
bestehend aus extra langem Hosenträger, je zwei Ärmel-  
und Sockenhaltern. Hergestellt aus sehr elastischem und gutem Kunst-  
seidengummiband. Die Träger haben auswechselbare Gummi-  
biesen, welche in Lederschlaufen gehalten sind. Die verwendeten  
Metallteile sind rostfrei. Für Geschenckzwecke ist diese  
gute und schöne Garnitur sehr zu empfehlen

per Garnitur DM

**3.55**

Gültig ab 1. September 1956



4013  
18.-



4009  
11.65



4000  
14.75

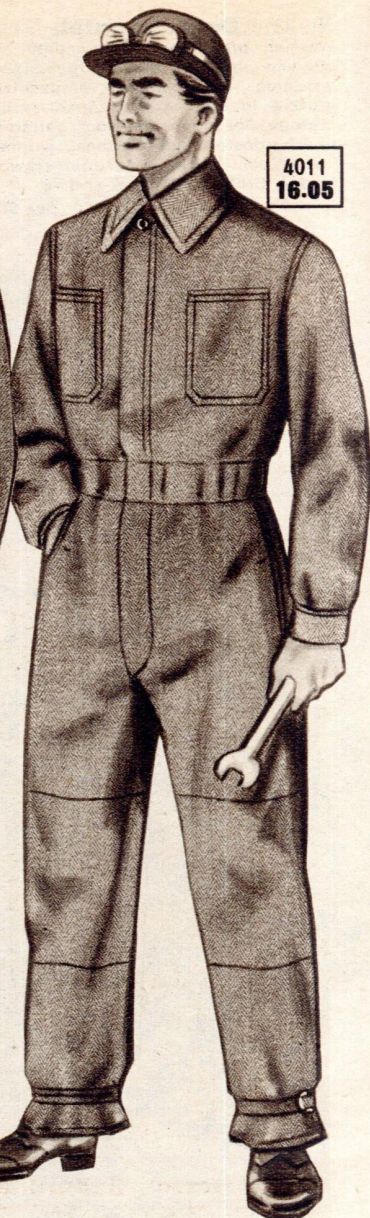

4011  
16.05

Nr. 4013 **Manchesterhose**, lt. Abb., mit verlängertem Rundbund mit Einlage, mit Gürtelschlaufen, Strippen und innen mit Knöpfen für Hosenträger, zwei Seitentaschen, verdeckter Zollstabtasche und einer Gesäßtasche. Diese sehr haltbare, gute, dauerhafte Manchesterhose ist lieferbar in der Farbe dunkelbraun und in den Größen

48 50 52  
Schriftlänge ca. cm 78 80 82  
Bundweite ca. cm 88 92 96  
per Stück DM

18.-

Nr. 4035 **Weißer Herren-Berufsmantel**,

die gleiche, sanforisierte, sehr strapazierfähige Qualität und dieselbe, gute Machart wie Herren-Berufsmantel Nr. 4009 Lieferbar in den Größen 48, 50, 52 und 54

per Stück DM

11.10

Nr. 4019 **Maler- und Maureranzug**, zweiteilig,

die gleich gute, sehr strapazierfähige, starke Sorte aus reiner Baumwolle und in derselben sehr guten Verarbeitung wie Arbeitsanzug Nr. 4000, jedoch in rohweiß. Lieferbar in den Größen 48, 50, 52 und 54

Preis des kompletten Anzuges DM

13.70

Maße für die Größen der Arbeitsanzüge:

	Größen	48	50	52	54
Oberweite der Jacken	ca. cm	106	110	114	118
Bundweite der Hosen	ca. cm	96	100	104	108
Schriftlänge der Hosen	ca. cm	78	80	82	84

Nr. 1701 **Manchester-Hosenstoff**,

aus haltbaren, guten, reinen Baumwollgarnen hergestellt, dicht gewebte, schwere, reißfeste Sorte, welche zur Anfertigung von besonders strapazierbaren Arbeitshosen und Anzügen richtig geeignet ist. Lieferbar in einem braunen Farbton. Breite 70 cm

per Meter DM

4.95

Nr. 1703 **Blautuch**, mit Fischgratwebmusterung, echt hydronblau gefärbt, schwere, dicht gewebte, reißfeste, besonders strapazierfähige Sorte, aus guten, reinen Baumwollgarnen hergestellt. Diese kräftige, dauerhafte Art ist für sehr gute Arbeitsanzüge und sonstige, sehr haltbare Arbeitskleidung geeignet. Breite 98 cm

per Meter DM

2.75

Die besondere Breite und die schwere Qualität dieses Blautuches sind zu beachten.

Nr. 1700 **Anzugstoff**, laut Abbildung, dunkelgrau meliert, mittelgrau oder mittelbraun, sogenannte Pfeffer- und Salz- musterung. Dieser sehr gute, bewährte Anzugstoff ist aus reinem Wollkammgarn hergestellt und infolge seines gediegenen Farbtones sehr beliebt.

Breite 145/148 cm per Meter DM

28.-

Bei diesem Anzugstoff handelt es sich um eine besonders bewährte, gute Sorte.

1700  
28.-



Reine Wolle

Nr. 3316 **Damenmantel**, laut Abbildung.  
 Warmer, praktischer Wintermantel im Halbraglan-Schnitt, mit und ohne Gürtel zu tragen. Die Taschen sind in die vorderen Teilungsnähte eingesetzt, der Rücken fällt glockig in Bahnen. Die Ärmel haben lose, breite Aufschläge. Der Mantel ist ganz gefüttert mit Changeantserge und hergestellt aus weichem, warmem **Wollvelour**. Lieferbar in den Farben grün oder schwarz und in den Größen 42, 44, 46 und 48

per Stück DM **58.50**

3316  
58.50

Nr. 3303 **Damen-Lodenmantel**, laut Abbildung. Aus gutem **Wollstrichloden** angefertigt. Oberteil und Ärmel mit Kunstseidenseerge gefüttert, gute Verarbeitung. Raglanform mit zwei schräg eingesetzten Taschen und Gürtel. Lieferbar in der Farbe mittelgrau und in den Größen 42, 44, 46, 48 und 50

per Stück DM **41.—**



3318  
93.80



3303  
41.—



3328  
71.80

Nr. 3318 **Damenmantel**, laut Abbildung.  
 Schöner, warmer Wintermantel in loser, gerader Hängerform. Die Ärmel haben Halbraglan-Schnitt, der flotte Kragen ist mit **Persianer** (Stückerpersianer) besetzt. Der Mantel ist reichlich weit mit breitem Übertritt gearbeitet. Hergestellt aus weichem, warmem **Wollvelour** und ganz auf Kunstseidenseerge gefüttert. Lieferbar in den Farben schwarz oder dunkelgrau und in den Größen 42, 44, 46 und 48

per Stück DM **93.80**

Nr. 3328 **Damenmantel**, laut Abbildung.  
 Sehr kleidsam und praktisch für vollschlanke Damen ist die Form dieses schönen, leicht taillierten Wintermantels. Er hat zweireihigen Knopfschluß, Reverskragen und streckende Teilungsnähte mit Biesenschmuck im Rücken und Vorderteil. Die Taschen sind in die Nähte des Vorderteils eingearbeitet. Der Mantel ist ganz gefüttert auf Kunstseidenseerge und hergestellt aus **reinem Wollvelour mit 5% Nylon** verstärkt. Lieferbar in der Farbe schwarz und in den Größen 43, 44, 45 u. 46

per Stück DM **71.80**  
**77.60**

Größen 47, 48, 49 und 50  
 Bei Größen 43, 45, 47 und 49 handelt es sich um sogenannte übersetzte Größen. Bitte bei Bestellung untenstehende Maßtabelle beachten.

Die Maßtabelle für die regulären Größen finden Sie in der Kleiderbeilage Nr. 294 auf Seite 6.

Größe	43	45	47	49
Oberweite	98	104	110	116 cm
Taillenweite	84	92	98	104 cm
Hüftweite	114	120	126	132 cm

Maße über der Unterwäsche gemessen.

**Gültig ab 1. September**



3327  
105.30

Nr. 3326 **Damenmantel**, laut Abbildung. Fesch und jugendlich ist der taillierte Mantel mit dem kleidsamen **Polar-Lammkragen**. Er hat eingesetzte Ärmel, Pattentaschen und Teilungsnähte im Rücken. Die Form ist anliegend in der Taille, mit glockiger Weite zum Saum. Hergestellt aus gutem, warmem **Wollstoff**, ganz gefüttert mit gutem Kunstseidenserge. Lieferbar in den Farben nachtblau oder grün und in den Größen 42, 44 und 46 per Stück DM **75.50**

75.50

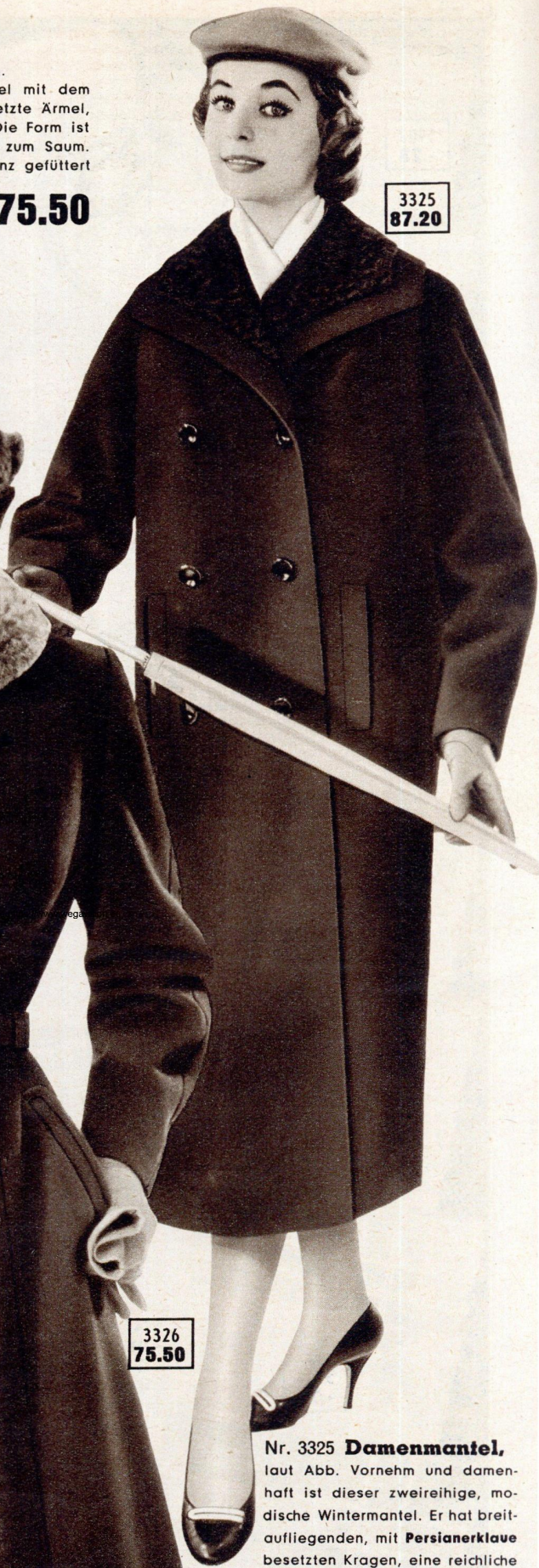

3325  
87.20



3326  
75.50

Nr. 3327 **Damenmantel**, (mit Mohair), laut Abb. Eleganter Mantel in gerader, loser Form. Er hat äußerst kleidsame Revers, Pattentaschen, eingesetzte Ärmel und ist besetzt mit großen, schönen Perlmutterknöpfen, die zu dem Mohaircharakter des Stoffes besonders gut harmonieren. Der Mantel ist ganz gefüttert mit gutem Kunstseidenserge und hergestellt aus hochwertigem **Woll-Mantelstoff** mit **Mohair**. Lieferbar in den Größen 40, 42, 44 und 46 und in den Farben taubenblau oder modernem blaugrün. **105.30**  
per Stück DM

Preisliste Nr. 369

Nr. 3325 **Damenmantel**, laut Abb. Vornehm und damenhaft ist dieser zweireihige, modische Wintermantel. Er hat breit-aufliegenden, mit **Persianerklaue** besetzten Kragen, eine reichliche Weite in gerader, loser Form und schräg eingesetzte Leistentaschen. Hergestellt aus gutem **Wollvelour**, ganz gefüttert mit Kunstseidenserge. Lieferbar in der Farbe schwarz und in den Größen 42, 44, 46 und 48 per Stück DM **87.20**

87.20

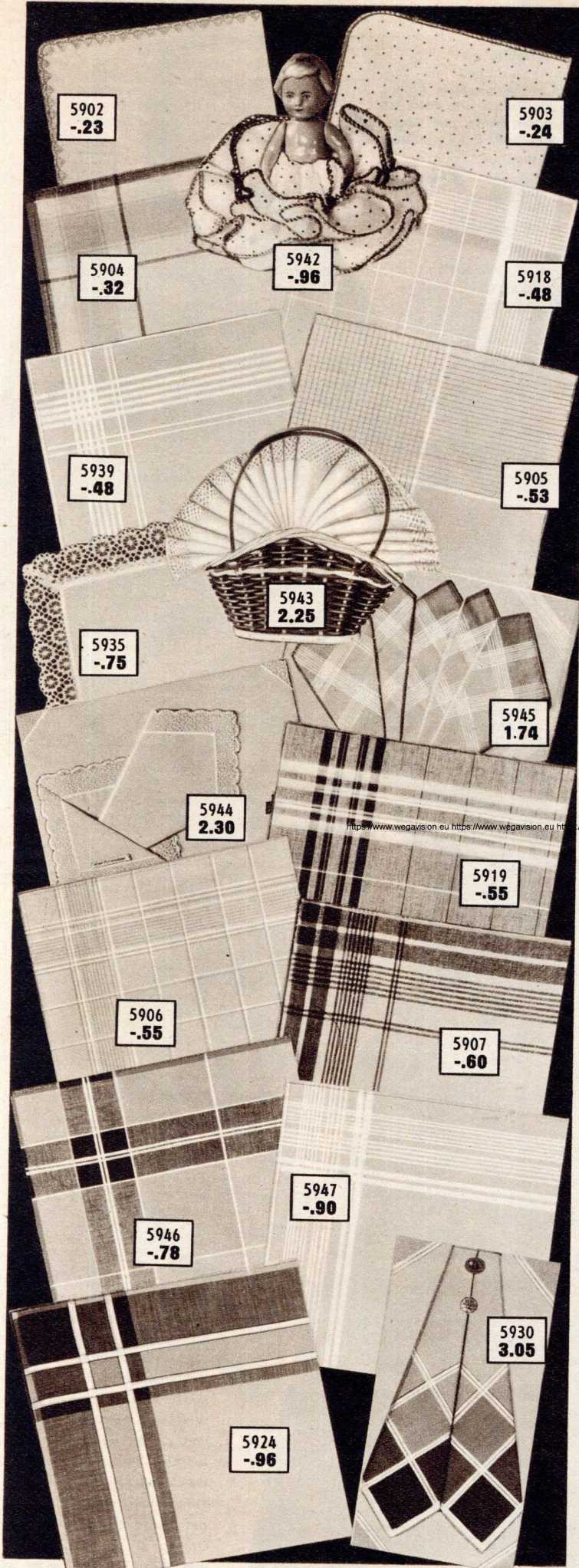

**Nr. 5942 Kindertaschentücher,** in Geschenkaufmachung, laut Abbildung, 3 Stück mit INDANTHREN-farbiger Tupfendruckmusterung und Kordelkante ausgestattet Taschentücher aus reinen Baumwollgarnen sind sehr reizend in Teepuppenform aufgemacht. Sie eignen sich durch das beigebene kleine Püppchen sehr gut für Geschenkw Zwecke.  
Größe je Tuch ca. 20x20 cm  
Preis per Püppchen mit 3 Taschentüchern DM **-.96**

**Nr. 5902 Damentaschentuch,** laut Abbildung, weiß, mit buntem Muschelsaum, etwas leichtere Sorte aus guten, mittelfeinfädigen, reinen Baumwollgarnen hergestellt.  
Größe ca. 25x25 cm per Stück DM **-.23**

**Nr. 5903 Damentaschentuch,** laut Abbildung, weiß mit kleinem Tupfenmuster, aus guten, mittelfeinfädigen, reinen Baumwollgarnen hergestellt, einfache, jedoch sehr solide Sorte.  
Größe ca. 25x25 cm per Stück DM **-.24**

**Nr. 5904 Damentaschentuch,** laut Abbildung, aus guten, mittelfeinfädigen, reinen Baumwollgarnen hergestellt. Lieferbar in weiß mit eingewebter, INDANTHREN-farbiger Kante.  
Größe ca. 30x30 cm per Stück DM **-.32**

**Nr. 5918 Damentaschentuch, Mako,** laut Abbildung, dicht geschlossen gewebte, feinfädige Sorte, aus guten, gleichmäßigen, gekämmten, reinen Makogarnen, rein weiß, sehr gute Art, mit Atlas- und Ripskante.  
Größe ca. 30x30 cm per Stück DM **-.48**

**Nr. 5939 Damen-Makotaschentuch,** laut Abbildung, gutes, dicht geschlossen gewebtes, feinfädiges Tuch, aus gekämmten, reinen Makogarnen, mit schöner Atlaskante. Bei diesem rein weißen Taschentuch handelt es sich um eine sehr gute Art.  
Größe ca. 30x30 cm per Stück DM **-.48**

**Nr. 5905 Damentaschentuch, Mako,** laut Abbildung, aus sehr guten, feinfädigen, reinen Makogarnen hergestellt, dicht gewebte Art, mit INDANTHREN-farbigem Grund und eingewebten, farbrechten Karomustern.  
Größe ca. 30x30 cm per Stück DM **-.53**

**Nr. 5935 Spitzentaschentuch,** laut Abbildung, rein weiß, aus gutem, feinfädigem, reinem Makobatist mit echter Valencienser Spitze.  
Größe ca. 25x25 cm per Stück DM **-.75**

**Nr. 5945 Damen-Makotaschentücher,** in Geschenkaufmachung, laut Abbildung, in sehr schönen Pastellfarben, INDANTHREN, kariert gewebt, aus guten, besonders gleichmäßigen, gekämmten, reinen Makogarnen. 3 Stück in verschiedenen Farben sortiert und in Cellophan verpackt.  
Größe je Tuch 30x30 cm per Packung DM **1.74**

**Nr. 5943 Damentaschentücher,** in Geschenkaufmachung, laut Abbildung, 3 Stück weiße Taschentücher aus reinen Baumwollgarnen mit angesetzter, zweifarbig Spitze sind in besonders nettem Körbchen verpackt und deshalb gut für Geschenkw Zwecke geeignet.  
Größe je Tuch ca. 26x26 cm  
Preis per Körbchen mit 3 Taschentüchern DM **2.25**

**Nr. 5944 Damen-Makotaschentücher,** in Geschenkaufmachung, laut Abbildung, weiße, sehr gute Tücher aus gekämmten, daher sehr gleichmäßigen, reinen Makogarnen, dicht gewebt und mit echter Valencienser Spitze besetzt. Dreistückweise in Cellophan verpackt.  
Größe je Tuch ca. 26x26 cm per Packung DM **2.30**

**Nr. 5919 Herrentaschentuch,** laut Abbildung, sogen. „Arabias“, sehr haltbare, geschlossen gewebte, mittelfeinfädige, reine Baumwollqualität, mit gedeckter, kariert Musterung. Dieses INDANTHREN-farbige Taschentuch ist lieferbar in mittelblau.  
Größe ca. 45x45 cm per Stück DM **-.55**

**Nr. 5906 Herrentaschentuch,** laut Abbildung, weiß, mit Ripskante, mittelfeinfädige Sorte, reine Baumwollqualität.  
Größe 43x43 cm per Stück DM **-.55**

**Nr. 5907 Herrentaschentuch,** laut Abbildung, mittelfeinfädige, gute, reine Baumwollqualität, mit weißem Grund und eingewebter, INDANTHREN-farbiger Kante.  
Größe 43x43 cm per Stück DM **-.60**

**Nr. 5946 Herrentaschentuch,** laut Abbildung, in bunter, INDANTHREN-farbiger, kariert Webmusterung. Hergestellt ist dieses Tuch aus guten, reinen Baumwollgarnen.  
Größe ca. 43x43 cm per Stück DM **-.78**

**Nr. 5947 Herrentaschentuch,** laut Abbildung, weiß, mit schöner gemusterter Kante, aus reinen Makogarnen hergestellt. Gute, sehr empfehlenswerte Qualität.  
Größe 42x42 cm per Stück DM **-.90**

**Nr. 5924 Herrentaschentuch, Mako,** laut Abbildung, aus sehr guten, feinfädigen, gekämmten, reinen Makogarnen, dicht gewebte, besonders gleichmäßige Art, INDANTHREN, mit hübschen, eingewebten Mustern.  
Größe 43x43 cm per Stück DM **-.96**

**Nr. 5930 Herren-Makotaschentücher,** in Geschenkaufmachung, laut Abbildung, sehr schöne, gute, dicht gewebte, reine Makoware, aus gekämmten, daher sehr gleichmäßigen Garnen. INDANTHREN-farbig mit schönen, eingewebten, karierten Mustern mit Atlaszierstreifen, Größe ca. 43x43 cm. 3 Stück in verschiedenen Farben sortiert, als Geschenk schön aufgemacht, in Cellophan verpackt.  
Packung à 3 Stück DM **3.05**



2437  
19.45

2432  
2.20

2444  
11.60



2436  
4.55

2434  
7.35

2438  
16.50

Nr. 2437 **Wandbehang**, laut Abbildung, eine sehr gute, wollgemischte, gobelinartige Sorte mit hellbeigem Grund und besonders schöner, eingewebter, bunter Blumenmusterung. Größe ohne Fransen und Aufhängeschlaufen gemessen ca. 70x100 cm **19.45** per Stück DM

Nr. 2432 **Kissenhülle**, laut Abbildung, mit Fransen, aus starkfädigen Garnen, mit Streifenmustern. Lieferbar in Farbe 1: vorwiegend beige-orange, Farbe 2: vorwiegend beige-grün. Größe ca. 44x58 cm **2.20** per Stück DM

Nr. 2436 **Kissenhülle**, laut Abbildung, mit Fransen. Eine besonders gute, wollgemischte Kissenhülle mit apertem Streifenmuster und schönen, gut abgestimmten Farben. Lieferbar in Farbe 1: beige Grund und rotbraune Muster, Farbe 2: beige Grund und grüne Muster. Größe ohne Fransen gemessen ca. 45x57 cm **4.55** per Stück DM

Nr. 2434 **Kissenhülle**, laut Abbildung, mit Fransen, eine sehr schöne, gute Sorte. Vorderseite wollgemischt mit sehr reizender, eingewebter, buntfarbiger Blumenmusterung. Grund champagnerfarbig. Größe ca. 45x57 cm **7.35** per Stück DM

Nr. 2444 **Divandecke**, laut Abbildung, solide Qualität, quergestreift, in schöner Webmusterung. Lieferbar in Farbe 1 mit grünem Grund und vorwiegend gold-schwarzer Musterung, Farbe 2 mit kupferfarbigem Grund und vorwiegend gold-schwarzer Musterung. Größe ca. 140x270 cm ohne Fransen gemessen **11.60** per Stück DM

Nr. 2438 **Divandecke**, laut Abbildung, gute, sehr haltbare Sorte mit schönen, eingewebten Mustern. Lieferbar mit beige-braunem Grund und vorwiegend grün-kupferfarbigen Mustern. Größe ohne Fransen gemessen ca. 140x270 cm **16.50** per Stück DM

Nr. 2445 **Divandecke**, laut Abbildung, mit sehr modernen, eingewebten Mustern. Diese schwere Decke in guter Qualität ist lieferbar in Farbe 1 mit rostrottem Grund und beige Mustern, Farbe 2 mit grünem Grund und beige Mustern. Größe ca. 140x265 cm ohne Fransen gemessen **20.65** per Stück DM

Nr. 2430 **Divandecke**, laut Abbildung, eine sehr gute, besonders schwere und haltbare Qualität, mit sehr schönen, vorwiegend beige-braunen Jacquardmustern. Lieferbar in den Grundfarben grün und kupfer. Größe ohne Fransen gemessen 140x270 cm **21.80** per Stück DM

Nr. 2446 **Divandecke**, laut Abbildung, besonders gute und sehr schwere Qualität, in schöner, gefälliger und ansprechender Jacquardmusterung. Lieferbar ist diese gute Decke in der Grundfarbe grün mit bunter Musterung. Größe ca. 140x270 cm ohne Fransen gemessen **24.35** per Stück DM



2445  
20.65

2430  
21.80

2446  
24.35

## Für jeden Zweck

finden Sie die geeignete Schlafdecke. Denken Sie jetzt an die kühlen Nächte.

**Sorgen Sie vor! Bestellen Sie gleich!**



2300  
4.40

2331  
6.50

2338  
10.95

2304  
18.75

2319  
20.50

2320  
26.90

2339  
29.60

2314  
37.80

2333  
37.90

2340  
46.40

2307  
58.75

2335  
66.50

Nr. 2300 **Schlafdecke**, laut Abbildung, einfache, jedoch solide Art, besonders als Wander- und Bügeldecke geeignet. Lieferbar in einem graublauen Farbton mit hübscher, grau-weißer Streifenbordüre. Größe 130x180 cm per Stück DM **4.40**

Nr. 2331 **Schlafdecke**, laut Abbildung, haltbare, sehr solide, mittelschwere Sorte, welche sich besonders als Wanderdecke und für verschiedene andere Zwecke eignet. Lieferbar in kamelhaarfarbig mit hübscher Streifenbordüre. Größe 140x190 cm per Stück DM **6.50**

Nr. 2338 **Schlafdecke**, sog. **Campingdecke**, laut Abbildung, in bunter Karomusterung, mit Bänderfassung. Eine Mehrzweckdecke, die auch für Reise und Sport sehr beliebt ist. Lieferbar ist diese solide Gebrauchsdecke vorwiegend in den Farben rot-grün-braun-kariert. Größe 140x190 cm per Stück DM **10.95**

Nr. 2304 **Schlafdecke**, laut Abbildung, kamelhaarfarbig, schwere, sehr gute, weiche, mollige Sorte. Diese warme Schlafdecke ist lieferbar mit einer sehr schönen, rotbraunen Jacquardbordüre. Größe 150x200 cm per Stück DM **18.75**

Nr. 2319 **Schlafdecke**, laut Abbildung, eine besonders schwere und warme Decke dieser Art, sehr gute Qualität, schön weich und mollig. Diese sehr haltbare Schlafdecke ist lieferbar mit schöner Jacquardmusterung in den Grundfarben braun oder grün. Größe 150x200 cm per Stück DM **20.50**  
Die vorzügliche Qualität und der gute Ausfall dieser Schlafdecke sind besonders zu beachten.

Nr. 2320 **Schlafdecke**, **Neuart-Decke**, laut Abbildung, eine schmiegsame, weiche Decke mit feinwolligem Griff, aus **Cuprama-Faser**, sehr strapazierfähig, luftdurchlässig, kratzt und juckt nicht, mottensicher, weil Cuprama von Motten nicht gefressen wird, flauschig und warm wegen der bleibenden merinoartigen Kräuselung der Cuprama-Faser. Lieferbar ist diese Decke mit sehr schönen großen Jacquardmustern in den Grundfarben modebraun und grün. Größe 150x200 cm per Stück DM **26.90**

Nr. 2339 **Wollschlafdecke**, laut Abbildung, kamelhaarfarbig, dick, haltbar und warm, mit schöner eingewebter Jacquardbordüre. Größe 140x190 cm per Stück DM **29.60**

Nr. 2314 **Wollschlafdecke**, laut Abbildung, kamelhaarfarbig, dicke, sehr gute, weiche, warme und mollige Sorte, aus guten Wollgarnen hergestellt. Diese dauerhafte Schlafdecke ist lieferbar mit schöner, vorwiegend rotbrauner Bordüre. Größe 140x190 cm per Stück DM **37.80**

Nr. 2333 **Wollschlafdecke** laut Abbildung, **einfarbig Ton in Ton**. Diese mittelschwere, schöne, weiche Schlafdecke ist lieferbar in mittelgrün mit zartgrüner Rückseite oder kupfer mit hellerer Rückseite. Größe 140x190 cm per Stück DM **37.90**

Nr. 2340 **Wollschlafdecke**, mit **Kamelhaar gemischt**, laut Abbildung, gute Qualität, sehr dick, weich und mollig. Diese haltbare und dauerhafte Wolldecke hat eingewebte, rotbraune Jacquardbordüre. Lieferbar in kamelhaarfarbig. Größe 140x190 cm per Stück DM **46.40**

Nr. 2307 **Wollschlafdecke**, laut Abbildung, **einfarbig**, sehr schöne, warme, weiche, mollige Sorte, aus guten Wollgarnen hergestellt. Diese sehr gute, haltbare, dicke Qualität ist eulanisiert, daher mottensicher. Lieferbar in der Farbe grün, und zwar die Oberseite der Wolldecke mittelgrün, die Rückseite zartgrün. Größe 150x200 cm per Stück DM **58.75**  
Diese wertvolle Wollschlafdecke wird durch ihren besonders schönen Ausfall recht befriedigen.

Nr. 2335 **Wollschlafdecke**, mit **Kamelhaar gemischt**, laut Abbildung. Bei dieser Schlafdecke handelt es sich um eine sehr gute, dicke, besonders weiche, warme Qualität. Diese wertvolle Art kann besonders als Aussteuerdecke empfohlen werden. Lieferbar in kamelhaarfarbig mit sehr schöner brauner Jacquardbordüre. Größe 150x200 cm per Stück DM **66.50**





2321  
27.30

2309  
46.50

2318  
71.20

2341  
58.85

2322  
73.35

2323  
28.30

2317  
51.30

2316  
58.80

Nr. 2321 **Steppdecke**, laut Abbildung, mit dreiseitigem Knopfrand, mit guter **Halbwollfüllung**. Die Oberseite ist einfarbiger Kunstseidendamast mit schönen Jacquardmustern, Rückseite einfarbiger Satinette. Lieferbar in den Farben grün, kupfer oder erdbeer.  
Größe 150x200 cm per Stück DM **27.30**

Nr. 2309 **Steppdecke**, laut Abbildung, mit dreiseitigem Knopfrand, mit **Extra-Krauswollfüllung**. Oberseite mit einfarbigem, besserem Kunstseidendamast, welcher schöne, eingewebte Jacquardmusterung aufweist. Rückseite mit einfarbigem, haltbarem, dichtem Satin bezogen, schön in großen Karos abgesteppt. Lieferbar in den Farben grün, kupfer oder erdbeer.  
Größe 150x200 cm per Stück DM **46.50**

Nr. 2318 **Steppdecke**, laut Abbildung, mit dreiseitigem Knopfrand, mit sehr guter, weißer, eulanisierter (mottensicherer) **Schafschurwolle** mit beiderseits weißer Baumwollabdeckung. Diese sehr gute Schafwollsteppdecke hat auf der Oberseite dichtgeschlossen gewebten, einfarbigen Kunstseidendamast mit reizenden, eingewebten Jacquardmustern. Rückseite einfarbiger, haltbarer, dichter Satin. Lieferbar in den Farben kupfer, grün oder erdbeer.  
Größe 150x200 cm per Stück DM **71.20**

Nr. 2341 **Tagesdecke**, laut Abbildung, über zwei Betten reichend, Oberseite guter, einfarbiger Kunstseidendamast, Unterseite einfarbiger Kunstseidenkörper, mit breitem, gekräuseltem Volant. Diese sehr moderne Tagesdecke hat eine ansprechende Steppart, Wollfüllung und ist sehr leicht. Lieferbar in den Farben grün oder kupfer.  
Größe 150x290 cm mit Volant per Stück DM **58.85**

Nr. 2322 **Tagesdecke**, laut Abbildung, über zwei Betten reichend, Oberseite mit gutem Kunstseidendamast, mit goldfarbiger, eingewebter Musterung. Unterseite mit einfarbigem Kunstseidengerge, mit guter, leichter **Wollfüllung**, an zwei Seiten mit gekräuseltem Volant. Diese bessere Tagesdecke ist in moderner, schöner Strahlensteppart und kleinen Außenrollen, Mittelmotiv in kleinen Karos mit Zierstich abgesteppt. Lieferbar in den Farben grün oder kupfer.  
Größe 210x290 cm mit Volant per Stück DM **73.35**  
Bei Tagesdecke Nr. 2322 ist die gute Qualität besonders zu beachten. Vergessen Sie bitte nicht die gewünschte Farbe anzugeben.

**Reform-Unterbett**, laut Abbildung, auch Rollauflage genannt, mit sehr guter **Wollfüllung**. Oberseite maschenfester Kett-Trikot mit zweifarbigem Zickzackmusterung, Rückseite haltbarer Streifendrell, grau-weiß, mit Quersteppung, mit Randwulst, weiche und warme Art.

Nr. 2323 Größe 90x190 cm per Stück DM **28.30**

Nr. 2324 Größe 100x200 cm per Stück DM **31.50**

Nr. 2317 **Rheuma-Unterbett**, laut Abbildung, mit Bänderfassung, beiderseitigem, maschenfestem Kett-Trikotbezug mit grau-weißer Zickzackmusterung, mit weißer, eulanisierter (mottensicherer), **reiner Schafschurwolle**, ohne jegliche Baumwollabdeckung, gefüllt in Karos, mit einer Rolle abgesteppt, eine besonders gute, empfehlenswerte Qualität.  
Größe 90x190 cm per Stück DM **51.30**

Nr. 2316 **Rheuma-Trikotdecke**, laut Abbildung. Diese an Stelle des Federoberbettes verwendete Einziehdecke ist mit weißer, eulanisierter (mottensicherer), **reiner Schafschurwolle**, ohne jegliche Baumwollabdeckung gefüllt, mit beiderseitigem Baumwolltrikotüberzug, in Karos mit zwei Rollen durch elastische Zickzacknaht abgesteppt, mit **Dehnfestband**, deshalb nicht verziehbar.  
Größe 130x200 cm per Stück DM **58.80**

*Dieses Rheuma-Unterbett Nr. 2317 und diese Rheuma-Trikotdecke Nr. 2316 sind infolge ihrer Zusammensetzung aus reiner Schafschurwollfüllung und dem Trikotbezug besonders warm, weich und schmiegsam und sind für Rheumakranke besonders zu empfehlen.*



2442  
116.80

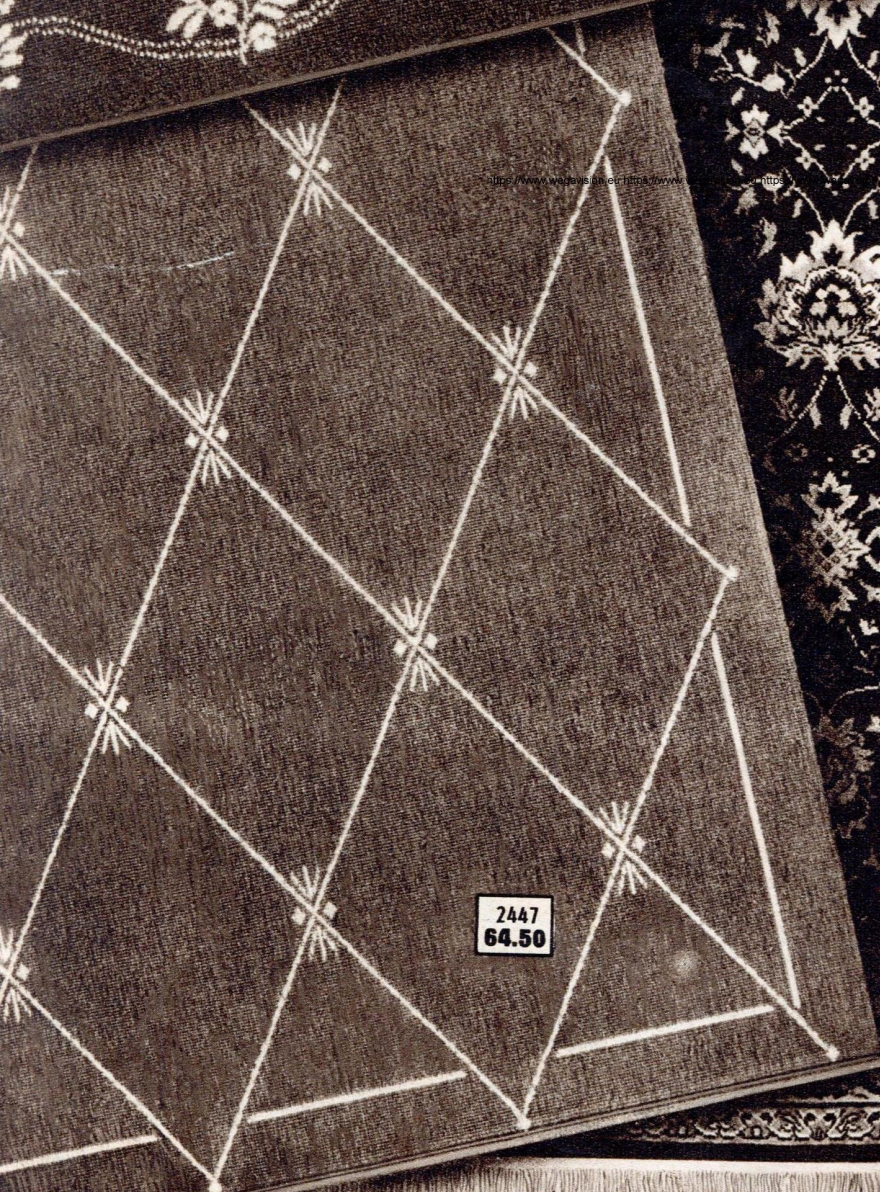

2447  
64.50



2448  
174.90

Nr. 2447 **Bouclé-Teppich**, laut Abbildung, solide, haltbare Gebrauchsqualität mit sehr modernen Jacquardmustern. Hergestellt ist dieser Teppich aus guten Jutegarnen. Er ist lieferbar in den Grundfarben grün oder kupfer und in der Größe 190x285 cm per Stück DM **64.50**

Nr. 2442 **Haargarn-Bouclé-Teppich**, laut Abbildung, ein sehr guter, strapazierfähiger und schöner Haargarn-teppich mit hübschen, eingewebten, beige Jacquardmustern. Lieferbar in den Grundfarben grün oder kupfer und in der Größe 190x290 cm per Stück DM **116.80**

Nr. 2448 **Woll-Velour-Teppich**, laut Abbildung, durchgewebt, gute Qualität, in sehr schöner Persermusterung mit warmem, rotem Grundton und mit Fransen. Größe 190x300 cm mit Fransen gemessen per Stück DM **174.90**



2441  
72.90

2443  
134.-

2428  
7.65

2439  
7.65

2449  
39.90

Nr. 2441 **Haargarn-Bouclé-Bettumrandung**, laut Abbildung, schöne und besonders haltbare Haargarn-Bouclé-Qualität mit sehr dekorativen Jacquardmustern. Diese strapazierfähige, gute Bettumrandung besteht aus einem Läufer, Größe 65x340 cm. und zwei Vorlagen, Größe je Vorlage 65x140 cm. Lieferbar in grün oder kupfer per Bettumrandung DM **72.90**

Nr. 2443 **Woll-Velour-Bettumrandung**, laut Abbildung, eine besonders gute Qualität mit sehr vornehmen, eingewebten, beige Mustern. Diese wertvolle Bettumrandung ist durch ihren Wollgehalt sehr weich und angenehm; sie ist für höhere Ansprüche besonders zu empfehlen. Sie besteht aus einem Läufer, Größe 66x340 cm. und zwei Vorlagen, Größe je Vorlage 66x140 cm. Lieferbar in den dezent gehaltenen Grundfarben kupfer oder grün per Bettumrandung DM **134.-**

**Bouclé-Bettvorlage**, laut Abbildung, solide, haltbare, strapazierfähige Sorte, aus **Haargarn mit Juteffekten**. Lieferbar in den Grundfarben kupfer oder grün mit schönen, beige Jacquardmustern.

Nr. 2428 Größe 50x100 cm per Stück DM **7.65**

Nr. 2429 Größe 55x110 cm per Stück DM **9.20**

**Bouclé-Bettvorlage**, laut Abbildung, aus **Haargarn mit Juteffekten**. Diese solide, haltbare und strapazierfähige Vorlage hat eine gut ansprechende, beige Jacquardmusterung und ist lieferbar in den Grundfarben kupfer oder grün.

Nr. 2439 Größe 50x100 cm per Stück DM **7.65**

Nr. 2440 Größe 55x110 cm per Stück DM **9.20**

Nr. 2449 **Woll-Velour-Brücke**, laut Abbildung, durchgewebt, in der gleichen, guten Qualität und Musterung wie Woll-Velour-Teppich Nr. 2448 auf Seite 62. Größe 80x170 cm mit Fransen gemessen per Stück DM **39.90**

**INHALTSVERZEICHNIS:**

Anoraks für Damen	36
Anoraks für Kinder	farbige Beilage Nr. 294 13
Anzüge und Arbeitsbekleidung für Herren	53, 55
Anzugstoff	55
Baby-Sachen	43
Bademäntel	
für Damen	farbige Beilage Nr. 294 16
für Herren	54
Baumwolltuche und Gewebe	4
Bettvorlagen	63
Bettwäsche	
Bettbezüge	5, 6
Betttücher	6
Kissenbezüge	5, 6, 7, 8, 9
Überschlaglaken	7
Bettwäschestoffe	
Bettlamaste, Streifsatins	3
Bettuchbiber	6
Bettzeuge	4
Inlette	4
Stuhltuch	4
Blusen für Damen und Mädchen	farbige Beilage Nr. 294 10, 11, 13
Divandeen	59
Federbetten, gefüllt	5
Frottierhandtücher, Badetücher	10, 11, 12
Handschuhe	farbige Beilage Nr. 294 16
Handtücher und Handtuchstoffe	9, 10
Haus- und Sportschuhe	22
Hemden	
für Herren	50, 51
für Mädchen und Knaben	41, 44, 45
Hemdenstoffe	20, 21
Hemdentuche, weiß	4
Hosen (Gabardine, Manchester)	
für Damen	37
für Herren	54
Hosenträger	54
Kinderkleidung, Mäntel, Trainingsanzüge	44
Kleider	
für Damen	farbige Beilage Nr. 294 1-10
für Mädchen	farbige Beilage Nr. 294 12
Kleiderstoffe	21
Mäntel	
für Damen	56, 57
für Herren	52, 53
für Kinder	44
Matratzen	64
Miederwaren	23, 24, 25
Morgenröcke für Damen	farbige Beilage Nr. 294 16
Nachthemden	
für Damen	31, 34, 35
für Herren	45
für Kinder	42
Pullover	
für Damen	farbige Beilage Nr. 294 14
für Herren	49
für Mädchen und Knaben	farbige Beilage Nr. 294 13
Röcke	36, 37
Sakko für Herren	53
Schals für Damen und Herren	farbige Beilage Nr. 294 16
Schlafanzüge	
für Damen	35
für Herren	45
für Kinder	42
Schlafdecken	60
Schürzen für Damen	26, 27, 28
Schürzenstoffe	20
Servietten	13
Socken, Sportstrümpfe	39, 40
Stepp-, Tages- und Rheumadecken	61
Strickwolle	21
Strümpfe für Damen und Kinder	37, 38, 39
Taschentücher	58
Teppiche	62
Tischdecken und Tischtuchzeug	13, 14, 15
Unterkleider für Damen	31, 34
Unterwäsche	
für Damen	28, 29, 30
für Herren	46, 47, 48
für Kinder	41
Verschiedene Artikel	40
Vorhangstoffe	17, 18, 19
Wäschestoffe	20
Westen für Herren	49
Westen und Hänger für Damen	farbige Beilage Nr. 294 15
Wischtücher	9
Zierdecken	16

**VERSAND UND LIEFERUNG**

Versand erfolgt per Nachnahme von 10.— DM an; Lieferung ab 25.— DM portofrei, ab 100.— DM porto- und verpackungsfrei.  
Portofreie Lieferung ist wie folgt aufzufassen: Die reine Postbeförderungsgebühr des Paketes, sowie die Gebühr für die Rücküberweisung des Nachnahmebetrages wird von meiner Firma bezahlt. Die weiteren kleinen Postnebengebühren wie Nachnahmevorzeilgebühren und Zustellgebühren des Paketes trägt der Empfänger der Ware. Diese betragen bei allen Nachnahmepaketten, auch bei großen Paketten im Werte von beispielsweise über 100.— DM, zusammen nur 70 Pfennig.

**JOSEF WITT** K. G. WEIDEN (OPF.)  
Das älteste und größte Webwaren-Versandhaus der Art Deutschlands

## Sehr geehrte Kunden!

### Der Kauf von Matratzen ist Vertrauenssache.

Es gibt gerade in Bezug auf Matratzen große Preisunterschiede, ohne daß man beim fertigen Stück und in neuem Zustand einen großen Unterschied feststellen kann. Schon nach kurzem Gebrauch aber macht es sich unangenehm bemerkbar, wenn bei der Anfertigung irgendwo gespart wurde.

Ich habe bei meinen angebotenen Matratzen besonders darauf geachtet, daß vom Federkern, über Auflagen bis zum Bezug, immer zweck- entsprechendes, gutes Material verwendet und in keinem Fall irgendwie gespart wurde. Auch auf eine sorgfältige, sehr gute Verarbeitung wurde größter Wert gelegt.

Sie können Witt-Matratzen wie alle meine übrigen Artikel ohne Bedenken kaufen, Sie werden damit zufrieden sein.

2342  
106.50



### Federkernmatratze 3 teilig, mit Kopfkeil, lt. Abb.

**Federkern:** Bei Größe 100x200 cm 792 (bei Größe 90x190 cm 780) Zylinderfedern, aus verkupfertem, patentgehärtetem Gußstahlendraht.

**Auf den Federkern gebe ich 15 Jahre Garantie.**

**Federleinen:** Aus gutem, festem Jutegewebe.

**Auflage:** Dicke Palmfaserschicht, besonders feine Sorte, mit einer weiteren Hülle aus Jute überzogen, von Hand garniert, d. h. mit Heftstichen versehen, um ein Wandern des Materials zu vermeiden, allseitige Polsterwattabdeckung.

**Kopfkeil:** Mit Palmfaser, beiderseits mit Polsterwatte abgedeckt, die Kanten sind garniert und abgeheftet.

**Bezug:** Sehr haltbarer, dicht geschlossen gewebter, besonders strapazierfähiger Drell aus reiner Baumwolle, mit schönen Jacquardmustern.

**Farben:** blau-silber oder grün-silber.

Nr. 2342 Größe 90x190 cm

DM 106.50

Nr. 2343 Größe 100x200 cm

DM 117.50



### Einteilige Federkernmatratze, laut Abbildung.

Diese ungeteilte Matratze ist besonders angenehm und bequem und wird deshalb immer mehr gefragt.

**Federkern:** Rahmenloser, einteiliger Federkern aus getempertem Gußstahlendraht.

**Auf den Federkern gebe ich 15 Jahre Garantie.**

**Federleinen:** Aus gutem, festem Jutegewebe.

**Auflage:** Dicke Palmfaserschicht, besonders feine Sorte und Wollvliesabdeckung.

**Bezug:** Sehr haltbarer, dicht geschlossen gewebter, besonders strapazierfähiger Drell aus reiner Baumwolle, mit schönen Jacquardmustern.

32 Abheftungen, um ein Wandern des Materials zu verhindern, Seitenkanten mit schöner gesteppter Borte, 4 Luftventile und 4 Tragschlaufen.

**Farben:**

blau-silber oder grün-silber.

Nr. 2344  
Gr. 90x190 cm

DM 114.80

Nr. 2345  
Gr. 100x200 cm

DM 126.—



2344  
114.80

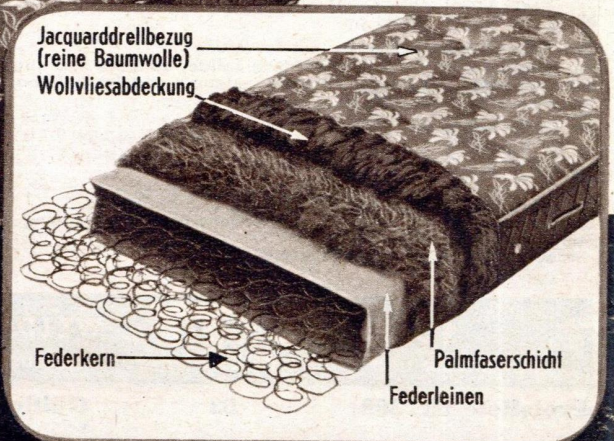

**JOSEF WITT WEIDEN**  
K. G. OBERPFALZ  
WEBWARENVERSAND