

W.S.  
Sp. 1.  
Sp. 2.  
Sp. 3.  
Sp. 4.  
Sp. 5.  
Sp. 6.  
Sp. 7.  
Sp. 8.  
Sp. 9.  
Sp. 10.  
Sp. 11.  
Sp. 12.  
Sp. 13.  
Sp. 14.



*Im Frühling  
elegant durch  
Weisheiten von  
Wirth*

fein  
abgesteppt

für die  
Reise

Die Titelseite zeigt:



„Florenz“  
rosé oder  
türkis



„Nizza“  
rauchblau  
oder beige



„Neapel“  
sand oder  
helleres grün



„Rom“  
braun-grün-beige

weicher  
Wollflausch



„Paris“  
rot, sand  
oder reseda

## Die neuesten Modelle

**Popelinemantel „Nizza“** Nr. 1670 in moderner, sportlich-flotter Form. Der Mantel ist ein Leistungsbeweis: Die Güte des kräftigen Baumwollpopelines und die reichliche Verarbeitung würden einen wesentlich höheren Preis rechtfertigen — aber wir haben's geschafft. Er kostet nur:  
Größen 48 DM 27.40 Größen 40—46 DM 24.90

**Popelinemantel „Florenz“** Nr. 1671. Dieser Mantel besticht durch die sehr modische Form mit vielfacher Stepperei an Kragen, Taschen und Aufschlägen. Der dicht gewebte mercerisierte Popeline (reine Baumwolle, gezwirnte Kette) ist indanthren gefärbt und imprägniert. Sie werden begeistert von dieser edlen, bewährten Qualität sein. Größen 40—46 DM 42.30

**Vornehmer Hänger „Neapel“** Nr. 1696. Das ist ein sehr kleidsames Popeline-Modell aus echt Ninoflex (wasserabstoßend imprägniert, atmungsaktiv und winddicht) mit weit fallendem Rücken, das Sie auch mit Tunnelgürtel tragen können. Sie werden sowohl an dem ausgesuchten Material — beste hochveredelte reine Baumwolle — als auch an der Façon mit den tief eingesetzten Ärmeln nur Freude haben. Größen 40—46 DM 51.70  
Größen 48—50 DM 56.60

**Fesche Jacke „Paris“** Nr. 1259. Lose Jacken sind noch immer Trumpf. Unser durchgehend auf Kunstseide gefüttertes apartes Modell mit dem gestellten Kragen wird aus dickem Wollflausch in Paralleloart gearbeitet. Es sieht bildhübsch aus und ist dabei so praktisch, unverwüsthlich und preiswert. Sie können beinahe nicht darauf verzichten. Größen 38—48 DM 43.80

**Wendemantel „Milano“** Nr. 1672, ein hochmoderner, auf beiden Seiten zu tragender Popelinemantel aus besonders dicht gewebter reiner Baumwollware in schwarz mit lichtblau oder resedagrün. Indanthrengefärbt, wasserabstoßend imprägniert. Größen 40—48 DM **44.80**

**Das elegante Kostüm „Lugano“** Nr. 1657 empfehlen wir Ihnen warm. Es ist aus reinem Wolltweed prima geschneidert: die lose Jacke mit aufgesetzten, in breite Patten auslaufenden Taschen und tief eingesetzten Ärmeln, der Rock mit breiter Gehfalte. Jacke ganz gefüttert mit changierender Kunstseide. Das Kostüm zeigt graugüne Töne mit schafwollfarbigen Noppen. Größen 38—46 DM **88.70**

**Tweedkostüm „Rom“** Nr. 1737. Sehen Sie sich's genau an, das ist mal wieder ein echtes „Wirth“-Angebot: Ein sportlich-elegantes Kostüm aus haltbarem Wolltweed in beige-braun-grünen Tönen — genau das, was heuer so modern ist. Die Jacke ist ganz auf Kunstseide gefüttert. Größen 40—42 DM **49.80**  
Größen 44—46 DM **53.50**

**Frühjahrskostüm „Triest“** Nr. 1658. Dieses Modell zeigt den sehr beliebten modernen Dachkragen, der zu der geraden Kastenform der Jacke und dem schmalen Rock (mit Gehfalte) sehr chic aussieht. Die Jacke ist ganz auf Kunstseide gefüttert. Der grüne oder blaue Tweed mit hohem Wollgehalt ist lustig mit bunten Noppen besät. Größen 40—46 DM **69.50**

Tweed



„Triest“

blau od. grün  
bunt genoppt

# Das Neueste für's Frühjahr und den Sommer

in dieser Preisliste haben wir's für Sie zusammengestellt. Sie können darin tatsächlich alles finden, was Sie an Wäsche, Kleidung und Heimtextilien für die schönere Jahreszeit brauchen. Mit den feschen Mänteln und Kostümen der ersten Seiten fängt die große Schau

an — sie sind ja das Erste, was man im Frühling braucht —, mit vielen fröhlichbunten Kleidern geht es weiter. Im Bilde schon wollen sie Ihnen einen Vorgeschmack von Sonne, Wärme und Blütenzeit geben — in Wirklichkeit aber ist alles viel schöner noch, viel feiner und in der Qualität ausgezeichnet. Unser Motto für die Stoff- und Modellauswahl hieß „Für jeden Typ etwas!“ Haben wir's getroffen? — Bitte vergessen Sie aber über den Kleidern die anderen Artikel nicht. Wirth-Wäsche ist berühmt, sie sollte in keiner guten Aussteuer fehlen. Und all die anderen Dinge — prächtige Gardinensstoffe, Decken, Kissen, Steppdecken — sie sind so wichtig für Sie, wenn Sie Ihr Heim neu gestalten und verschönern wollen. Wählen Sie unbedenklich: Jeder Artikel, auch der kleinste, ist sorgfältigst auf Schönheit und Qualität geprüft und jeder Preis so niedrig wie möglich gehalten. Na, und überdies haben Sie ja wie seit vielen Jahren die

## unbedingte Sicherheit

nur das zu erhalten, was Ihnen voll und ganz zusagt, weil wir Ihnen das Recht des Umtausches und der Rückgabe (bei voller Rückerstattung des Geldes) einräumen. Sie brauchen nur das zu behalten, was all Ihre Wünsche restlos erfüllt.

Bitte lassen Sie sich Zeit zur Durchsicht dieses Angebots. Es soll Ihnen ja jetzt schon einen Vorgeschmack der Freude geben, die Ihnen später das Wirth-Paket machen wird. Schade, daß wir Ihnen nicht all die Dankbriefe zeigen können, die täglich von liebenswürdigen Kunden hierher geschrieben werden. Sie sind ein Beweis für das große Vertrauen, das der emsige Wirth weit und breit im Lande genießt.

Mit dem Wunsche, daß sein so liebevoll zusammengestelltes Angebot auch Ihren vollen Beifall findet, begrüßt Sie aufs herzlichste

Ihr emsiger

Wirth



**Einkauf ohne Risiko**

# Wunderschöne Sommerkleider



**„Rita“** Nr. 1728. Das ist der Auftakt des Sommers 1955: Ein Modellkleid mit jugendlichem Schwung aus einem Stoff, der mit den zahllosen grossengroßen Tupfen bezaubernd aussieht und — als Neuheit! — eine wie Perlmutter glänzende seidige Oberfläche hat. Ein weißer Gürtel, eine kleine weiße Krawatte und Ärmelbesätze vollenden das eindrucksvolle Bild. Ein Geheimnis: Das Kleid steht jeder jungen Dame gut.

|        |       |       |       |       |              |
|--------|-------|-------|-------|-------|--------------|
| Größen | 46    | 44    | 42    | 40    | 38           |
| DM     | 20.40 | 20.10 | 19.70 | 19.50 | <b>18.90</b> |

**„Marcella“** Nr. 1727. In diesem Kleid mit der modernen feingezeichneten Blumenmusterung können Sie ebensogut sonntags ins Grüne gehen wie alltags ins Büro. Der Stoff — ein feinfädiger, geschmeidiger Zellwoll-Popeline — fällt wunderschön und bringt Stepplinien, Falten und moderne Knöpfe zur schönsten Wirkung. Wird das nicht eins Ihrer nettesten Sommerkleider werden?

|        |      |       |       |              |
|--------|------|-------|-------|--------------|
| Größen | 46   | 44    | 42    | 40           |
| DM     | 23.— | 22.40 | 22.10 | <b>21.40</b> |

Vergessen Sie nicht, in der Bestellung gewünschte Farben und Größen anzugeben.

für's Wochenende



**„Rita“**

azurblau oder moosgrün mit weiß

**„Marcella“**

lichtblau oder goldgelb

**„Andrea“** Nr. 1729. Unempfindliche Stoffe mit bewegter Oberfläche und großzügiger farbiger Musterung sind goldrichtig für die lustigen Sommerkleider mit mädchenhaft strengem Oberteil und weit ausschwingendem Rock. Was halten Sie von unserem neuen Modell mit den schwarz abgesetzten anmutigen Bogenschwüngen am Mieder?

|        |       |       |       |              |
|--------|-------|-------|-------|--------------|
| Größen | 44    | 42    | 40    | 38           |
| DM     | 22.65 | 21.70 | 21.25 | <b>20.40</b> |

**„Arlette“** Nr. 1730. Hier spannen sich die grünen und schwarzen Linien eines großen Karomusters über den kristallartig plastisch geprägten Stoff, dessen tiefes Kirschlor auch zu hellem Haar wunderschön paßt. Das Kleid zeigt vorbildlich die neue, so überaus kleidsame Jumperform mit dem sehr weiten, tief angesetzten Faltenrock. Wer rot gern trägt, sollte nicht auf dieses sportlich-feine Modell verzichten.

|        |       |       |       |              |
|--------|-------|-------|-------|--------------|
| Größen | 44    | 42    | 40    | 38           |
| DM     | 25.70 | 25.20 | 24.80 | <b>23.90</b> |

Größe 40 und 42 ist auch in weiß mit schwarzgelbem Karo lieferbar.

**„Andrea“**

himmelblau, tomatenrot oder beige mit bunt

**„Arlette“**

kräftig rot-oder weiß-gründig



# Jedes Einzelne - ein Modell



**„Renate“** Nr. 1731. Solch ein preiswertes praktisches Kleid können Sie im Sommer nicht entbehren. Es kostet nicht viel und sieht doch bildhübsch aus mit der großzügigen Musterung und dem frischen weißen Kragen. Feinfädiger, haltbarer Zellwollmuslin ist das Material. Ist das Modell nicht extra nett? Und dabei so preiswert.

|        |       |       |              |
|--------|-------|-------|--------------|
| Größen | 48    | 46    | 44           |
| DM     | 16.10 | 15.60 | 15.20        |
| Größen |       | 42    | 40           |
| DM     |       | 15.10 | <b>14.85</b> |



**„Frauke“** Nr. 1732. Da stellen wir ein modisches Kleidchen aus einem neuen Sommerstoff mit seidig schimmernder Oberfläche vor. Wir finden das Modell mit den schlanken Linien, dem beschwingten Rock und der appetitlichen, mit Kugelknöpfen belebten Garnitur besonders kleidsam und glauben, daß es auch Ihre volle Zustimmung findet. Meinen Sie nicht, daß es Ihnen entzückend steht? Größen 38—46 DM **17.20**

**„Renate“**  
modernes Blumenmuster  
betont blau oder grün

**„Frauke“**  
rosé oder moosgrüner Grund

**„Charlotte“** Nr. 1726 ist das Modell für die reifere Frau. So soll ein Popelinekleid geschnitten sein, damit es auch der fülligeren Figur Eleganz gibt: Zweiteilig mit strekenden Nähten, kleidsamem Façonkragen und Dreiviertelarm. Ein sehr empfehlenswertes schönes Kleid!

|        |       |       |              |
|--------|-------|-------|--------------|
| Größen | 52    | 50    | 48           |
| DM     | 29.60 | 29.10 | 28.30        |
| Größen | 46    | 44    | 42           |
| DM     | 27.70 | 27.10 | <b>26.10</b> |

aus Popeline



**perlon**

duftig, zart  
von zauberhafter  
Eleganz

**„Romy“** Nr. 1725. Leicht wie ein Hauch und von bezaubernder Eleganz ist dieses Festkleid aus rein Perlon. Es knittert kaum, wäscht sich im Nu und braucht nicht gebügelt zu werden. Das pastellfarbige Dessin paßt zum schwarzen und blonden Typ. Perlknöpfe und ein Silbergürtel unterstreichen die schimmernde Feinheit des Stoffes und den beschwingten Schnitt dieses lieblichen jugendlichen Kleides. Größen 44 42 40 38

|    |       |      |       |              |
|----|-------|------|-------|--------------|
| DM | 37.80 | 37.— | 36.50 | <b>36.10</b> |
|----|-------|------|-------|--------------|

**„Charlotte“**  
marine oder  
schwarz mit  
weiß

**„Romy“**  
zartfarbig bunt

# Strahlend wie der Frühling selbst



„Teda“ Nr. 1779 ist ein Kleid mit Überraschungen. Der wunderschöne Stoff (ein durchgewebter knitterarmer Kunstseidenpopeline) wurde verarbeitet, wie es das Bild zeigt: Mit tiefen losen Falten im Rock und der aparten hochgeknöpften Vorderpartie. Wollen Sie's nun als Sonnenkleid tragen, so knöpfen Sie die Kragenteile oben ab und nach unten wieder auf. Da hat es Ausschnitt und sieht ganz anders, aber ebenso entzückend aus.

|        |       |      |       |              |
|--------|-------|------|-------|--------------|
| Größen | 46    | 44   | 42    | 40           |
| DM     | 29.30 | 29.— | 28.40 | <b>28.10</b> |



Ganz durchgeknöpft

„Carsta“

weiß mit rot-blau-gelb-grün-schwarz

## Für festliche Stunden



„Katja“

königsblau mit weißer Spitze

„Katja“ Nr. 1777 ist ein besonders anmutiges Modell. Es ist aus königsblauem shantungähnlichem Zellwoll-Kleiderstoff mit Noppeneffekten geschneidert. Der Einsatz aus kostbarer echter Web Spitze hebt sich blütenweiß davon ab. Das Kleid zeigt die neue schlanke Linie mit dem tief eingesetzten schwingenden Rock. Sie sollten es in natura sehen.

|        |      |              |
|--------|------|--------------|
| Größen | 46   | 44           |
| DM     | 20.— | <b>19.50</b> |

|        |       |              |
|--------|-------|--------------|
| Größen | 42    | 40           |
| DM     | 19.10 | <b>18.80</b> |

... besonders begeistert und überrascht war ich von den Kleidern. Sitz und Verarbeitung sind einfach großartig. Es paßt alles wie angegossen, sehr zur Freude meines Mannes. Ich werde noch viele Kleider bei Ihnen bestellen ... schreibt Frau Martha R. aus Münster/W.

Bitte denken Sie an die Farben- und Größenangabe



„Oktavia“

lavendel- oder graugrundig

„Oktavia“

Nr. 1780. An diesem festlichen Modell aus dicht gewebtem Kunstseidenpopeline bestimmt erstens die filigranhaft zarte Zeichnung der Blüten und zweitens die weiche, sehr damenhafte Verarbeitung die 100%ige Stoff- und Musterharmonie. Der Rock fällt breit über gesteihtem Unterkleid, er fällt schmal über Seidenwäsche. Das ist für große Größen vorteilhaft. Wegen seines vornehmen dezenten, dabei kostbaren Aussehens empfehlen wir unser Modell sehr als gutes Nachmittagskleid.

|        |       |       |
|--------|-------|-------|
| Größen | 48    | 46    |
| DM     | 34.20 | 33.20 |

|        |       |              |
|--------|-------|--------------|
| Größen | 44    | 42           |
| DM     | 32.20 | <b>31.20</b> |

# Modelle mit viel Charme und Schwung

„Carsta“ Nr. 1741, das Kleid für jede Gelegenheit, das immer fröhlich und adrett aussieht. Der gute Kräuselkreppe strapaziert sich großartig, die weißen Blenden geben den sommerlichen Pfiff. Dafür gibt es wieder nur eine Bezeichnung: Das ist ein Schlager! Das Kleid ist vorn durchgeknöpft, daher auch fürs Rad, fürs Wandern und den Strand richtig.

|        |       |       |              |
|--------|-------|-------|--------------|
| Größen | 46    | 44    | 42           |
| DM     | 21.50 | 21.—  | 20.50        |
| Größen |       | 40    | 38           |
| DM     |       | 19.70 | <b>19.50</b> |



Kristall-Givrine



„Gerda“  
marine oder mittelblau mit weiß



„Rosemarie“  
rote Blüten auf hellblau oder grün



„Regina“  
schwarz oder sand mit bunten Blumen oder himbeergründig

„Elna“ Nr. 1781. Ein hochelegantes Modell für festliche Gelegenheiten. Die vornehme Verarbeitung mit schmalem Wickelrock und schräg gerafftem Oberteil zeigt den herrlichen Stoff — einen bedruckten edlen Kristall-Givrine von hervorragender Qualität — in seiner ganzen Pracht. Wenn Sie ein echtes Modellkleid suchen, sollten Sie dieses wählen. Der Stoff sieht ganz fantastisch aus.

|        |       |       |       |              |
|--------|-------|-------|-------|--------------|
| Größen | 46    | 44    | 42    | 40           |
| DM     | 27.30 | 26.20 | 25.80 | <b>25.30</b> |

„Gerda“ Nr. 1778 aus feinem, knitterarm ausgerüstetem Zellwollpopeline in durchgewebter Streifenmusterung. Das Kleid, das sich durch besondere Kleidsamkeit auszeichnet — es paßt für fast alle Altersstufen, für den Spaziergang wie fürs Büro —, erhält seine Note durch die streckende Linie der Knopfblende mit den senkrecht laufenden Figurenstreifen. Ein fescher roter Lackgürtel gehört dazu.

|        |       |       |       |              |
|--------|-------|-------|-------|--------------|
| Größen | 46    | 44    | 42    | 40           |
| DM     | 19.70 | 19.50 | 19.20 | <b>18.85</b> |

„Rosemarie“ Nr. 1321. Jugend braucht Farbe, Schwung und modischen Chic. Das reizende Muslinkleid mit dem feschen Schnitt, der großen Schärpenpartie und dem goldglänzenden Clip im Ausschnitt ist an Wochen- und Sonntagen gleich erfreulich anzusehen. Dabei praktisch und leicht zu waschen.

|        |       |       |       |      |              |
|--------|-------|-------|-------|------|--------------|
| Größen | 48    | 46    | 44    | 42   | 40           |
| DM     | 15.40 | 15.20 | 15.10 | 15.— | <b>14.90</b> |

„Regina“ Nr. 1307. Berliner Chic und Wiener Charme haben bei diesem zaubernden Modell aus echtem Bemberg-Lavabel Pate gestanden. Das selten schöne Muster und der gepflegte Schnitt werden es bald zu Ihrem Lieblingskleid machen. Es steht jedem Typ prima und kann vom jungen Mädels ebensogut getragen werden wie von der selbstsicheren eleganten Frau.

|        |       |       |       |       |              |
|--------|-------|-------|-------|-------|--------------|
| Größen | 48    | 46    | 44    | 42    | 40           |
| DM     | 27.15 | 26.45 | 25.95 | 24.95 | <b>24.80</b> |

Wenn Sie zufrieden sind mit Ihren Wirth-Kleidern, dann sagen Sie es bitte weiter, das ist unsere beste Empfehlung.

# Diese Kleider machen schlank

**„Anselma“** Nr. 1751, ein sehr damenhaftes, elegantes und auch für stärkere Damen kleidsames Modell aus gutem Kunstseidenpopeline. Den schwarzen Grund beleben großzügige Blumentuffs mit unzähligen verstreuten Blütenblättchen. Der Rock fällt reich und trägt doch nicht auf. Ein feiner weißer Vorstoß betont die angezogene Note. Auch in blauen Tönen.  
Größen 50 48 46 44 42  
DM 30.90 30.10 28.90 28.50 **27.20**

**„Tina“** Nr. 1752 ist das schlichtvornehme Kleid, das Sie zum Ausgehen brauchen. Dem schweren Rips sind zahllose stilisierte Kleeblätter aufgedruckt, deren tiefes Schwarz von dem schwarzen Kragenbelag und den Ärmelblenden unterstrichen wird. Wir empfehlen das Modell als schlankmachend und sehr kleidsam.  
Größen 48 46 44 42 40  
DM 27.10 26.50 26.10 25.30 **24.90**

Bitte erinnern Sie sich, daß die Druckfarben die Stofffarben nie ganz genau wiedergeben können. Im Stoff ist alles viel schöner und harmonischer.



**„Tina“**  
rosé mit schwarz  
grau mit schwarz

**„Anselma“**  
schwarzer od.  
mittelblauer  
Grund



**Bemberg-Rekord**



**„Juliane“**  
rauchgrau mit bunt  
olivgrün mit bunt

**„Franziska“** Nr. 1754 will Ihr Haus- und Gartenkleid für den Sommer 1955 werden. Die sehr ansprechende, dabei bequeme Form paßt zum Material, einem durchgewebten kräftigen Zefir aus reiner Baumwolle. Die Verarbeitung ist füllig und exakt. Sieht der moderne Kragen nicht besonders adrett aus?  
Größen 52 50 48 46 44 42  
DM 14.10 13.70 13.10 12.70 12.50 **12.30**

**„Juliane“** Nr. 1753. Wie reine Seide fällt dieser Stoff. Genau so weich und zart schimmert er, so kostbar und fein nuanciert steht das aparte vielfarbige Muster darauf — dennoch ist es nicht Naturseide, sondern „Bemberg-Rekord“, ein neues wundervolles Material, das alle Wünsche erfüllt. Wir haben den edlen Stoff auch in edler Form verarbeitet als Nachmittagskleid für die anspruchsvolle Dame.  
Größen 50 48 46 44 42  
DM 39.50 38.70 37.— 35.— **34.50**

**„Vroni“** Nr. 1750, das preiswerte Dirndl für jung und alt. Echt im Schnitt, echt im Stoff (guter Dirndlkrettonne mit weißem Volkskunstmuster) und sommerlich heiter im Aussehen ist es genau das, was man sich unter einem netten lustigen Trachtenkleid vorstellt. Die reich gekrauste Schürze zeigt das Muster des Kleiderstoffes in umgekehrter Farbstellung.  
Größen 50 48 46 44 42 40  
DM 18.60 18.20 17.70 17.30 17.20 **16.90**

**„Franziska“**  
grün-rost oder  
blau-kupfer  
mit weiß  
und schwarz



# Wirth-Kleidung für Jung und Alt

anerkannt gute Paßformen, gute Stoffe, kleine Preise

„**Elise**“ Nr. 3219. Damenkleid aus dunkelblauem oder schwarzem schwerem Muslin in vorzüglicher Qualität, mit weißen Ornamenten dezent aufgeheilt. Der lange Schoß, der füllig geschnittene Bahnenrock und die reiche weiße Garnierung sind ebenso kleidsam wie festlich. Speziell für ältere Damen geschaffene Form.

|        |       |       |       |       |              |
|--------|-------|-------|-------|-------|--------------|
| Größen | 50    | 48    | 46    | 44    | 42           |
| DM     | 20.90 | 20.30 | 19.40 | 18.90 | <b>18.30</b> |

„**Herta**“ Nr. 1745 ist noch einmal ein Popelinemodell (feiner dichter Kunstseidenpopeline), das diesmal eine gleichfarbige üppige Blütenstickerei ziert. Das jugendliche Kleid ist so günstig geschnitten, daß es auch für größere Weiten tadellos tragbar ist.

|        |       |       |       |       |              |
|--------|-------|-------|-------|-------|--------------|
| Größen | 48    | 46    | 44    | 42    | 40           |
| DM     | 27.90 | 27.10 | 26.50 | 25.80 | <b>25.40</b> |

„**Friederike**“ Nr. 1776. Am sportlichen Kleid wirken große Taschen sehr dekorativ, besonders chic natürlich, wenn moderne Stickerei sie schmückt. Die kleinen Ärmelaufschläge zeigen das gleiche weiße Flachstickmuster. Das Kleid ist aus edlem Kunstseidenpopeline (einer bewährten Qualität) gearbeitet und mit Gürtel und stoffbezogenen netten Knöpfen ausgestattet.

|        |       |       |       |       |              |
|--------|-------|-------|-------|-------|--------------|
| Größen | 48    | 46    | 44    | 42    | 40           |
| DM     | 27.10 | 26.70 | 26.10 | 25.30 | <b>25.20</b> |

„**Benedikta**“ Nr. 1775. Lachend wie der Sommer ist das Aussehen dieses farbenfrohen Druckstoffes aus hochveredelter Zellwolle in seiden-griffiger Qualität. Das duftige Muster bestimmt die anmutige Schnittform. Zusätzlicher Schmuck ist ein goldglänzender dicker Kettenverschluß am modischen Kragenausschnitt. Das praktische Kleid ist sehr billig

|        |       |       |       |              |
|--------|-------|-------|-------|--------------|
| Größen | 44    | 42    | 40    | 38           |
| DM     | 18.20 | 17.60 | 17.20 | <b>16.90</b> |



entzückend  
praktisch

„**Antje**“  
messing  
oder schwarz

„**Antje**“ Nr. 1417, nochmals ein Kleid aus Edelaine, dem knitterfreien, geprägten Modestoff. Der bezaubernde Wiener Schnitt, den ein feiner Modeschmuck stilvoll unterstreicht, wird Sie gewiß entzücken. Es ist so anmutig-jung.

|        |       |              |       |
|--------|-------|--------------|-------|
| Größen | 48    | 46           | 44    |
| DM     | 21.65 | 20.85        | 20.50 |
| Größen | 42    | 40           |       |
| DM     | 20.10 | <b>19.45</b> |       |

Bitte denken Sie immer daran, Ihre Größe anhand der Maßtabelle festzustellen und anzugeben. Geben Sie keine Zugaben zu Ihren Maßen. Die sind im Schnitt schon eingerechnet.



„**Friederike**“  
königsblau mit  
weißer Stickerei

„**Benedikta**“  
bunt geblümt

„**Herta**“  
pastellblau  
oder rosé

Das Trachtendirndl  
in echter Stilform mit  
handgearbeiteten  
Rüschen und  
Spitzen

3-teilig



„Rega“

rot- oder grüngrundig  
mit weißer Bluse und  
Trachtenschürze

„Steffi“

trachtenrosé mit  
weiß-grün oder blau  
mit weiß-rot

„Maleen“

madonnenblau mit  
rosé oder rosé mit  
pastellblau

„... alles war schön,  
aber das schönste Stück  
im Paket war mein  
Dirndl-Kleid. Meine  
ganze Familie war  
sprachlos, und ich muß  
sagen, ich hätte bei  
dem Preis solche Quali-  
tät von Stoff und  
solche reichliche Ver-  
arbeitung nicht  
erwartet. Wunder-  
bar sind die  
Handarbeits-  
rüschen und die  
Perlstickerei.  
Vielen, vielen  
Dank...“  
schreibt Frau  
Gerda Tr. aus  
Ravensburg am  
5. 1. 55.



„Vroni“

blau mit weiß-blau  
rot mit weiß-blau

„Rega“ Nr. 1749. Das ist das vielgeliebte dreiteilige Miederdirndl: Es besteht aus dem „Leibrock“ (aus gutem, feinem Dirndlkretonne), einem kurzen weißen Blüsch mit spitzenbesetzten Bauschärmeln und der flotten Bordürenschrürze. Talerknöpfe mit Kettchen betonen die Echtheit der Form. Ein reizendes Dirndl für die Jugend, bildhübsch und überaus praktisch.

|        |       |       |       |       |              |
|--------|-------|-------|-------|-------|--------------|
| Größen | 48    | 46    | 44    | 42    | 40           |
| DM     | 25.80 | 25.50 | 25.20 | 24.50 | <b>24.20</b> |

„Steffi“ Nr. 1748. Was sagen Sie zu diesem rassigen stilechten Dirndlkleid? Könnten Sie's doch im Original sehen: Die wundervollen Trachtenfarben, das kostbare mehrfarbige Medaillonmuster auf dem kräftigen Kretonne (reine Baumwolle), die Handarbeitsrüschen und die reizende Bordürenschrürze! Möchten Sie's nicht gleich haben?

|        |       |       |       |      |              |
|--------|-------|-------|-------|------|--------------|
| Größen | 48    | 46    | 44    | 42   | 40           |
| DM     | 24.10 | 23.50 | 23.20 | 23.— | <b>22.80</b> |

„Maleen“ Nr. 1747, das Allgäuer Dirndl mit den dreifachen handgenähten Rüschen und dem zarten gefältelten Spitzeneinsatz im weiten Ausschnitt. Ein wunderhübsches echtes Trachtenmuster steht weiß auf dem leinenartigen kräftigen Dirndlkretonne, in reichen Falten liegt die feine Dupionschrürze auf dem Rock. Beachten Sie dabei den aparten Schnallenschluß am Schürzenband. Dieses bezaubernde Dirndl ist etwas für Kennerinnen!

|        |       |       |       |       |       |       |              |
|--------|-------|-------|-------|-------|-------|-------|--------------|
| Größen | 50    | 48    | 46    | 44    | 42    | 40    | 38           |
| DM     | 28.80 | 28.20 | 27.50 | 27.20 | 26.70 | 26.45 | <b>26.35</b> |

Das echte Dirndl aus Bayern

„Mara“ Nr. 1313 haben wir als zweiteiliges Nachmittagskleid entworfen. Der wundervoll façonierte Shantung mit den matten hellen Effekten wirkt unglaublich elegant. Ein neuartiger durchbrochener, mit Gold- bzw. Farbfolie unterlegter Velourgürtel steigert diese Wirkung. Dies ist das richtige Modell für festliche Stunden. Größen 48 46 44 42

DM 35.10 33.95 32.60 **31.90**

Für große Größen haben wir zwei andere, gedecktere Farben gewählt, nämlich felsgrau und kognak. Größe 50 DM **36.50**

Größe 52 DM **37.90**

„Monika“ Nr. 1746. Elegantes zweiteiliges Gesellschafts-kleid aus schwerem Kunstseidenrips. Ein Modell, in dem Sie für jede Festlichkeit richtig und vorteilhaft gekleidet sind.

Größen 50 48 46

DM 35.20 33.50 32.30

Größen 44 42

DM 30.90 29.70

Pullover „Ellinor“



„Elise“

marine oder schwarz mit weiß

„Fritzi“ Nr. 1567. Wie gefällt Ihnen dieser Miederrock? Hat er nicht Chic und Charme? Und praktisch ist er auch: Der imprägnierte, knitterfreie und hochveredelte Zellwollstoff hält viel aus und man kann jeden Pullover, jedes Blüschen darunter tragen. Der große Knopf ist besonders nett und flott.

Größen 46 44

DM 27.50 26.80

Größen 42 40

DM 26.60 **26.50**

Der Pulli „Ellinor“ dazu

Nr. 1489, natürlich aus reiner Wolle. Einfarbig schwarz, kräftig rot oder grün. Moderne Form mit Stehbund. Sehr preiswert

Größen 48 46 44

DM 14.70 13.75 12.80

Größen 42 40 38

DM 11.85 10.90 **9.90**

„Fritzi“ elephantengrau

„Lucie“ grau oder marine

„Monika“ schwarz, havanna, mittelblau, nilgrün

„Mara“ rcsé oder weizen

Bluse „Otilie“

„Lucie“ Nr. 1626 erfüllt Ihren Wunsch nach einem fraulichen Miederkleid, das Sie über allen Blusen und Pullis tragen können. Der sehr günstige Schnitt spricht für sich, das Material — ein weicher guter Kleiderstoff von großer Haltbarkeit — ist chic, dabei unauffällig und vornehm.

Größen 52 50 48 46

DM 22.20 20.60 20.50 19.70

Größen 44 42 40

DM 19.50 18.70 **18.50**

Die Popelinebluse „Otilie“ Nr. 1223 gibt es in weiß-rot, weißblau oder weiß-grün. Größe 42 bis 50 DM **11.30**



Dupion  
hochveredelt



Seidengriffig  
mit gutem Stand

„Cäcilie“ Nr. 1755.  
Können Sie sich ein an-  
sprechenderes Damen-  
kleid vorstellen als die-  
ses Dupion - Modell? Es  
zeigt eine absolute Har-  
monie von Material,  
Muster, Farbe und Form.  
Dabei macht es schlank,  
sieht festlich aus und ist  
doch überaus praktisch.  
Schade, daß Sie es nicht  
gleich in Wirklichkeit  
sehen u. fühlen können.

|        |       |              |
|--------|-------|--------------|
| Größen | 48    | 46           |
| DM     | 29.50 | 29.20        |
| Größen | 44    | 42           |
| DM     | 28.40 | <b>28.30</b> |

feiner  
Kleiderripps  
antiknitter



„Cäcilie“  
schwarz-weiß-grau  
auf messing

„Ruthild“  
bunt geblümt  
moderne  
Musterung

„Edelgard“  
hellblau-gründig  
rosé-gründig

Lavabel



„Ruthild“ Nr. 1742 empfehlen wir den jun-  
gen Damen. Der reizend gemusterte bunte Stoff  
zeigt die seidig glänzende chintzartige Oberfläche,  
die heuer so modern ist. Wie nett ist der Façon-  
ausschnitt! Wie flott wirkt die taschenartige Blen-  
dengarnitur auf der Hüfte! Meinen Sie nicht, daß  
Ihnen das Kleidchen ausnehmend gut stehen wird?

|        |       |       |       |              |
|--------|-------|-------|-------|--------------|
| Größen | 46    | 44    | 42    | 40           |
| DM     | 18.10 | 17.80 | 16.90 | <b>16.60</b> |

„Franzi“ Nr. 1740. Anmutig und leicht be-  
schwingt sind Sie in diesem sehr modernen Nach-  
mittagskleid aus feinfädigem Bemberg-Lavabel.  
Die reiche Kräuselung des Rockes und der Schul-  
terpartie kommt bei dem weichfließenden Mate-  
rial besonders schön heraus. Die leuchtende Farbe  
macht es zum bevorzugten Tanzkleid für Sommer-  
und Gartenfeste.

|        |       |       |       |              |
|--------|-------|-------|-------|--------------|
| Größen | 46    | 44    | 42    | 40           |
| DM     | 23.90 | 23.60 | 23.10 | <b>22.80</b> |

„Ursula“ Nr. 1744. Hier haben Sie das  
klassische Lavabelkleid, in dem Sie stets tadel-  
los angezogen sind. Das überaus reiche Blumen-  
muster ist modern und sehr charakteristisch ge-  
zeichnet. Die großzügige Faltendrapierung im  
Oberteil und Rock macht schlank und sieht selbst-  
verständlich sehr elegant aus. Ohne ein solches  
Lavabelkleid macht der Sommer halb so viel Spaß.

|        |       |       |       |              |
|--------|-------|-------|-------|--------------|
| Größen | 46    | 44    | 42    | 40           |
| DM     | 33.80 | 32.55 | 31.70 | <b>30.90</b> |

„Franzi“  
rotgrundig oder  
türkisgrundig

„Ursula“  
bunt geblümt in vor-  
wiegend blaugrünen  
Tönen

Bitte Größen und Farben angeben!

# 9 bunte Kleider lachen Sie an.

Welches davon wollen Sie haben . . .

**„Edelgard“** Nr. 1756 wird sicherlich ebenso Ihr Liebling werden wie es unsrer ist. Der leichte Grundton des sehr guten feinfädigen Zellwollpopelines wird durch eine zierlichfeine, reiche Blütenzeichnung sehr geschmückt. Der Schnitt mit der weichen Faltenpartie im Oberteil und dem glockigen Rock paßt entzückend für diesen Stoff. Der Pikeekragen betont den jugendlichen Stil.  
Größen 48 46 44 42 40  
DM 22.90 21.90 21.10 20.60 **20.25**

**„Bruni“** Nr. 1743 ist ein lustigbuntes Sommerkleid für die jungen Mädels. Der feinfädige Zellwollmuslin wird von leuchtenden Farben vielfältig überblüht; der weiße Kragen mit dem zierlichen schwarzen Schleifchen sieht dazu ganz entzückend aus. Für alle Tage nett und praktisch.  
Größen 40—46 DM **14.40**

**„Diane“** Nr. 1309. Popeline ist nach wie vor modern. Wir zeigen Ihnen hier ein Kunstseidenpopelinekleid in sehr flotter Form; die elegante Linienführung wird durch feine Baststickerei betont. Große Taschen und ein Velourgürtel mit glänzendem Kettengliederverschluß steigern die modische Wirkung. Wir empfehlen dieses Kleid.  
Größen 46 44 42 40  
DM 23.80 23.30 22.95 **22.70**



**„Melusine“**  
vielfarbig  
bunt geblümt

**„Annelie“**  
grün- oder  
blaugrundig



Für die Jugend

**„Bruni“**  
leuchtend  
bunt geblümt

**„Diane“**  
leuchtend rot,  
grün oder zimt

**„Melusine“** Nr. 1415. Kräuselkrepp, der praktische Modestoff, ist das Material, das den feschen Schnitt des jugendlichen Kleides bestens zur Geltung bringt. Das Bild zeigt Ihnen, wie bezaubernd das drapierte Oberteil mit der schlanken Taille zum reich gekräuselten weiten Rock aussieht.

Größen 48 46 44 42 40  
DM 21.60 21.30 21.10 20.90 **20.75**

**„Annelie“** Nr. 1322. Popeline und nochmals Popeline! Das ist die Mode auch dieses Sommers. Hier ist ein feinfälliger Zellwollpopeline in jugendlich reizvoller Form ganz durchgeknöpft verarbeitet. Mit dem weißen Gürtel und den weißen Knöpfen steht er jungen Damen ausgezeichnet. Ein Haupttreffer!

Größen 50 48 46 44 42 40  
DM 19.— 18.20 17.60 17.30 16.95 **16.80**

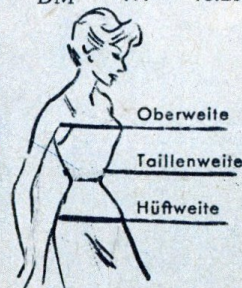

**Bitte nehmen Sie richtig Maß! Das ist wichtig!**  
Vergleichen Sie Ihre Maße mit der Tabelle und geben Sie die Größen an. Keine Zugaben! Die berechnen wir selbst beim Zuschnitt.

|           |    |    |     |     |     |     |     |         |
|-----------|----|----|-----|-----|-----|-----|-----|---------|
| Größe     | 38 | 40 | 42  | 44  | 46  | 48  | 50  | 52      |
| Oberw.    | 86 | 90 | 94  | 98  | 104 | 110 | 116 | 122/124 |
| Taillenw. | 66 | 70 | 74  | 78  | 84  | 92  | 100 | 104     |
| Hüftweite | 94 | 96 | 102 | 108 | 114 | 120 | 128 | 132     |



A  
1.75

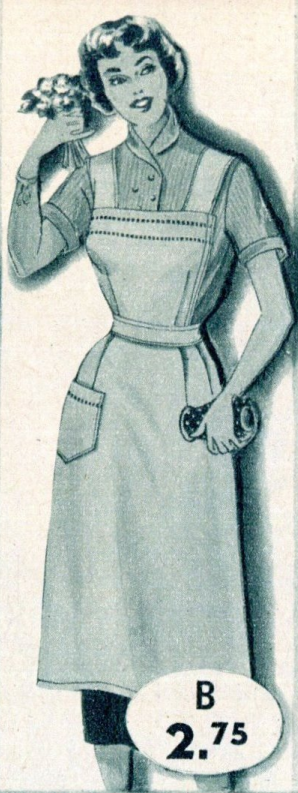

B  
2.75



Für junge Hausfrauen

C  
2.95



D  
3.75



E  
4.35

**A Jugendliche Schürze** Nr. 1677 aus gutem blauem weiß getupftem Baumwollkretone mit hellfarbigem Besatz. Trotz des niedrigen Preises ist die reizende Schürze, die wir sehr empfehlen, wirklich haltbar und gut. DM 1.75

**B Bildhübsche Servierschürze** Nr. 1195, aus kräftigem reinweißem Baumwoll-Linon sauber gearbeitet und mit doppeltem Hohlsaum geschmackvoll verziert. 2.75

**C Latzschürze** Nr. 1676 zeigt rotweißen Blumendruck auf tintenblauem leinenartigem Baumwollgewebe. Tasche und Latz sind weiß gepaspelt, das schmückt und belebt diese praktische Schürze sehr. DM 2.95

**D Kleidsame Latzschürze** Nr. 1678, die Schürze der jungen Hausfrau, die immer adrett und nett aussehen will. Der kräftige mittelblaue Baumwoll-Kretone ist mit lichten Farben (vorherrschend rot - hellblau - weiß) in aparter Bordürenmusterung bedruckt. DM 3.75

**E Entzückende Zierschürze** Nr. 1573. Das fesch geschnittene Modell zeigt ein heiteres buntes Muster auf schwarzem Baumwollkretone. Zweifarbiges Paspel- und Blendenschmuck belebt es noch mehr. Diese Schürze steht Ihnen sicher besonders gut. DM 4.35

**F Bordürenschrürze** Nr. 1356 in kunstgewerblicher Art. Zu dem guten Baumwoll-Kreppgewebe in beige oder mittelblau paßt die dekorative Webbordüre prächtig. Die wertvoll aussehende Schürze hat auch sehr aparte Taschen. DM 4.80

**G Aparte Trägerschürze** Nr. 1679 in neuer, sehr kleidsamer Form. Die langgezogene Linie der Träger und Taschen macht schlank, das flotte Muster steht leuchtend bunt auf mittelblauem oder weinrotem Grund. Der gute Baumwollstoff ist tadellos verarbeitet. Reicher Blendens- und Paspelschmuck erhöht den Wert. DM 4.90

**H Haushaltschürze** Nr. 1680. Dies neue Modell zeigt wieder die stets beliebte extraweite Jumperform. Den dunkelblauen, dichtgewebten, kräftigen Schürzenkretone belebt ein durch rote Schlingen aufgelockertes weiß-rotes Blockkaro, zu dem die Streifenpaspelierung gut paßt. Das ist die kräftige, strapazierfähige Schürze für die Hausfrau, die bei jeder Arbeit mit zugreift und dabei immer adrett aussieht. DM 4.95

Bitte geben Sie Ihre Farb- und Größenwünsche genau an



H  
4.95



J  
5.70



K  
6.30



L  
6.95



M  
9.35

Der vollkommene Kleidschutz

## Neue Formen - erprobte Qualitäten

Ⓜ **Kleiderschürze** Nr. 1583. Diese bildhübsche Schürze mit durchgehendem Knopfverschluß ist aus mittelblauem, bunt gemustertem Baumwollkretone sehr sorgfältig mit Blendenverzierung gearbeitet. Größen 42—48 **DM 9.35**

Ⓝ **Freundliche Wickelschürze** Nr. 1579 in besonders ansprechender Form mit Paspelierung und reichem Blendenschmuck. Den kräftigen Schürzenkretone schmückt ein überaus nettes Muster aus bunten Blüten. Marineblauer Grund. Größen 50—52 **DM 13.65** Größen 42—48 **DM 12.40**

Ⓞ **Elegante Wickelschürze** Nr. 1581, mit Glockenrock besonders modisch gearbeitet. Der dichtgewebte, äußerst strapazierfähige Schürzenkretone zeigt auf nachtblauem Grund eine Fülle vielfarbiger Blumen. Die gute Paßform wird Ihnen gefallen. Größen 42—48 **DM 14.95**  
Größen 50—54 **DM 16.40**



Ⓛ **Feine satinierte Schürze** Nr. 1681, die Sonntagsschürze für die ältere Frau. Den schön satinierten, glänzenden, haltbaren Stoff (schwarz oder marine) schmücken ein feines weißes Muster und schwarze bzw. blaue Blenden mit hellen Paspeln dran. Tailienabnäher sorgen für guten Sitz der reichlich weiten Jumperform. **DM 5.70**

Ⓚ **Extraweite Jumperschürze** Nr. 1575 für stärkere Frauen. Den nachtblauen guten Kretone belebt ein zierliches rot-weißes Kleinstmuster. Blau-rote Paspelierung. **DM 6.30**

Ⓛ **Fesche Kleiderschürze** Nr. 1582, in leicht glockiger Form mit angeschnittenem Ärmel und Knopfverschluß. Sehr hübsch sind die roten Blenden und Knöpfe, die einen freundlichen Kontrast zum hellen blauen Grundton bilden. Größen 40 bis 48 **DM 6.95**



Ⓟ **Weißer Damen-Berufsmantel** Nr. 3539 in neuer, sehr schicker Form. Die Qualität des dichtgewebten reinweißen Linon (aus guten Baumwollgarnen!) und der modische Schnitt verhelfen diesem Kittel zu seiner Beliebtheit als Berufs- und Hauskleidung. Größen 42—48 **DM 11.20**

Wir empfehlen sehr, Berufsmäntel und Kittel immer eine Nummer größer zu bestellen. Baumwollstoffe werden stets beim Waschen dichter, gehen also etwas ein. Bestellt man von vornherein seinen Kittel reichlich groß, so paßt er nach der Wäsche um so besser.

Ⓠ **Schwarzer Berufskittel** Nr. 1361 aus glänzendem, rein baumwollenem Schürzensatin mit langem Bündchenärmel, 2 Seiten- und einer Brusttasche und sehr modernem Kragen. Dieser gutsitzende Kittel ist für Beruf und Haushalt besonders praktisch. Größen 42—48 **DM 12.30**  
Größen 50—54 **DM 13.60**

Ⓡ **Weißer Wickelschürze**, der praktische Berufs- und Haushaltkittel aus gutem, reinweißem Wäsche-Linon. Nr. 1585, mit Halbarm. Größen 42—46 **DM 7.95**  
Größen 48—52 **DM 8.70**  
Nr. 1586, die gleiche Form, aber mit langen Ärmeln. Größen 48—52 **DM 9.35** Größen 42—46 **DM 8.55**



# Die fesche Bluse

**A Sportbluse „Paola“** Nr. 1408, eine reizende jugendliche Bluse in modernem Stil. Der neuartige Kunstseidenstoff zeigt gewebte, zum Teil rippenartig aufliegende Streifen in grün-weiß oder rot-weiß.  
Größen 48 46 44 42 40  
DM 9.25 9.10 9.— 8.60 **8.35**

**B Streifenbluse „Beda“** Nr. 1697 aus blauweiß gestreiftem Kunstseidentoile in sportlich-schicker Verarbeitung. Kleidsamer Hemdkragen und kurzer eingesetzter Ärmel sowie der aparte Einsatz passen gut für die stärkere Figur. Größen 40—50  
DM **7.50**

**C „Justine“** Nr. 1699. Streifen sind hochmodern und überaus kleidsam. Besonders gut wirken sie bei dem neuen Material „Zeletta“, einem Zellwollstoff mit Chintzcharakter (in Leinwandbindung), dessen seidiger Griff sehr elegant wirkt. Die Verarbeitung ist charmant. Rosé-weiß oder moos-elfenbein. Größen 48 46 44 42 40  
DM 8.30 7.90 7.80 7.70 **7.50**

**D „Blanka“** Nr. 1698, eine Bluse, die passend zu den modernen Kostümen entworfen wurde. Die kleidsame, hohe Halsblende ist einzig richtig für kragenlose Jacken. Vom Material werden Sie bezaubert sein: Das ist ein weißer — in sich gestreifter — knitterfrei ausgerüsteter Voile-rayé, der bildhübsch aussieht. Größen 40—46  
DM **9.70**

**E Perlonbluse „Serena“** Nr. 1700 etwas besonders Schickes: erlesen im Schnitt und Material. Die Wunderfaser Perlon — ihre Vorzüge sind weit und breit bekannt — wurde zu einem zarten Organda-Traversstreifen verwebt, den wir mit Schmiß verarbeitet haben. Das kleine Schleifchen am modischen Stehkragen gibt den letzten Pfiff. Schwarz-weiß oder blau-weiß gestreift. Größen 40—46  
DM **11.65**

**F Modell „Stephanie“** Nr. 1695, aus Perlon-Organda und echter Spachtelspitze als vornehme Nachmittags- und Abendbluse geschneidert. Die weiten Dreiviertelärmel, die feine Raffung des Vorderteils und die blitzenden Knöpfe wirken unerhört elegant. Das edle weiße Perlongewebe ist fein in sich gestreift. Sie glauben nicht, wie die Bluse schmeichelt!  
Größen 48 46 44 42  
DM 19.50 19.— 18.70 **18.50**

**G Sommerpulli „Angela“** Nr. 1683, ein jugendlich-modernes Stück aus einem spitzenartigen weißen Baumwollstoff. Mit dem hohen Ausschnitt und kurzen Ärmel hat der enorm billige Pulli kecken Chic. Größen 48 46 44 42 40  
DM 4.50 4.15 3.75 3.35 **3.—**

**H „Heli“** Nr. 1395, ein moderner Pulli aus reiner gekämmter Baumwolle, die ein ganz gleichmäßiges Maschenbild ergibt. Die leichte Waschbarkeit ist ein großer Vorzug des preiswerten Stücks. Sie erhalten es in weiß, schwarz oder zitronengelb.  
Größen 46 42/44 38/40  
DM 6.20 4.95 **4.15**

**I Damenpulli „Thea“** Nr. 1682, aus reiner, feinfädiger Wolle gearbeitet, mit sehr kurzem angeschnittenem Arm und hohem elastischem Halsbund. Lieferbar in schwarz, weiß oder leuchtendem Grün.  
Gr. 46—48 38—44  
DM 10.40 **9.20**

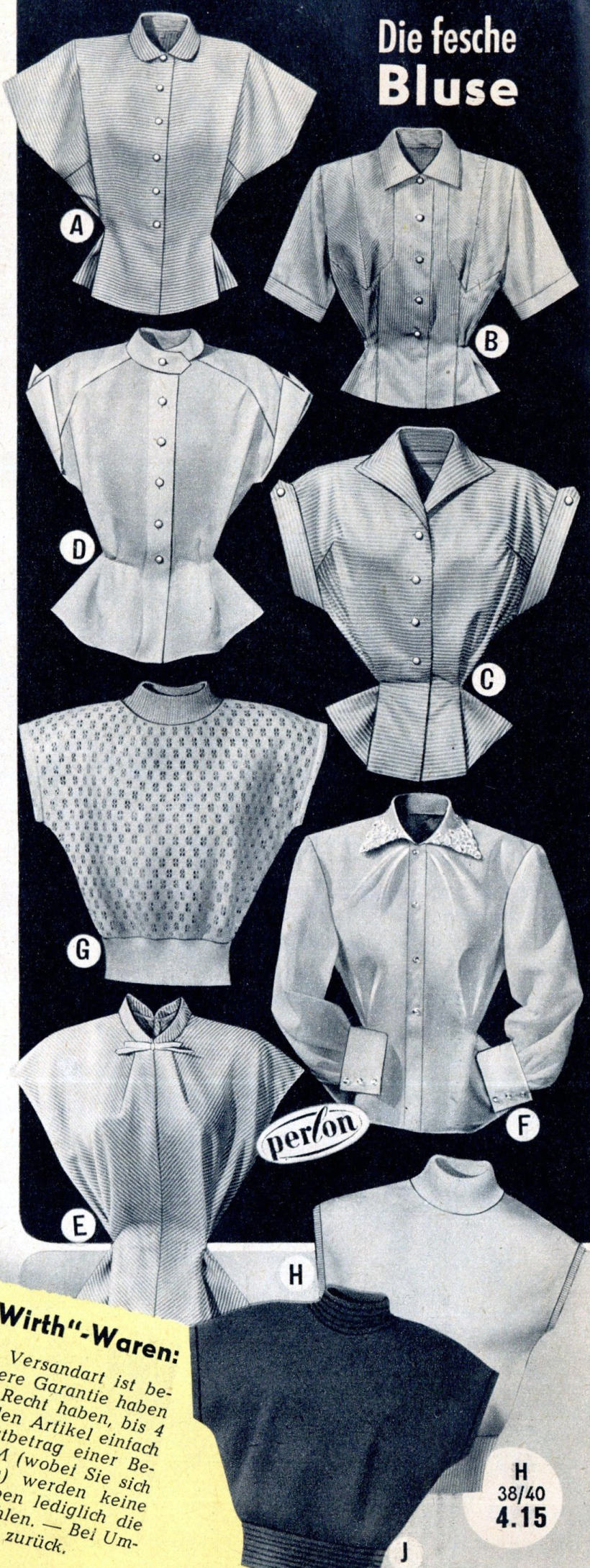

**... so erhalten Sie „Wirth“-Waren:**

Der Versand erfolgt gegen Nachnahme. Diese Versandart ist besonders praktisch, schnell und sicher. Durch unsere Garantie haben Sie auch nicht das geringste Risiko, da Sie das Recht haben, bis 4 Wochen nach der Lieferung jeden nicht gefallenden Artikel einfach zurückzusenden oder umzutauschen. Der Mindestbetrag einer Bestellung ist 10.— DM. Bei Bestellung ab 20.— DM (wobei Sie sich mit anderen Interessenten zusammenschließen können) werden keine Porto- und Verpackungskosten berechnet. Sie haben lediglich die geringen Vorzeigegebühren durch die Post zu bezahlen. — Bei Umtausch senden Sie bitte die Originalrechnung mit zurück.

**Gebr. Wirth, Münchenberg**

H  
38/40  
**4.15**

**(A) Glatter Taft** Nr. 3599, der klassische Stoff fürs festliche Kleid. Weiß, schwarz, kornblau, smaragdgrün, marine; 92 cm breit **DM 3.40**

**(B) Bengaline-Façonné** Nr. 1499, ein schwerer, eleganter Kunstseidenstoff mit Ripscharakter. Kleine eingewebte Punkt-Effekte beleben ihn sehr wirkungsvoll. Lieferbar in moosgrün, mittelblau oder schwarz; ca. 91/92 cm breit **DM 5.40**

**(C) Rips-Givre** Nr. 3967, kostbarer Kunstseidenstoff, ca. 90/92 cm breit. In den Farben: schwarz, taubenblau, schokolade. **DM 6.50**

**(D) Feiner Blusenstreifen** Nr. 1712 aus hochveredelter Zellwolle mit Seidengriff. Rosenholz-weiß oder grün-weiß; ca. 78/80 cm breit **DM 2.10**

**(E) Dirndl-Kretonne** Nr. 1713, dicht gewebte Qualität aus reinen Baumwollgarnen. Reizender weißer Druck auf rot, blau oder grün; ca. 78/80 cm breit **DM 2.10**

**(F) Trachten-Kretonne** Nr. 1716, dicht gewebt aus kräftigen, starken, reinen Baumwollgarnen, das richtige Material fürs echte Dirndl; ca. 78/80 cm breit. Rosé od. mittelblau mit zweifarbigen Druck **DM 2.42**

**(G) Sommerdruck** Nr. 1690, seidengriffige Qualität aus hochveredelter Zellwolle, entzückend für moderne Sommerkleider. Rosé oder hellmoosgrün mit schwarz-weiß-blauer Zeichnung; ca. 80 cm breit **DM 2.65**

**(J) Zellwoll-Dupion** Nr. 1685, weicher, einfarbiger Kleiderstoff mit einzelnen stärkeren Noppen, knitterfrei ausgerüstet. Kornblau, hellblau oder erika; ca. 80 cm breit **DM 2.80**

**(K) Zellwoll-Popeline** Nr. 1687 für sommerliche Kleider. Ganz präzis steht die reizvolle Margueritenzeichnung auf lichthem Bläu oder leuchtendem honiggelb; ca. 80 cm breit **DM 2.95**

**(L) Streifenpopeline** Nr. 1692, feinfädige, gleichmäßige Zellwollware mit feinen weißen Streifen-gruppen auf marine oder hellblauem Grund ca. 88/90 cm breit **DM 3.20**

**(M) Knitterarmer Popeline** Nr. 1717, feinfädige Zellwollqualität, wundervoll im Fall, dabei haltbar und strapazierfähig. Feine Damenmuster; marine oder schwarz; ca. 88/90 cm breit **DM 3.38**

**(N) Bedruckter Kleiderrips** Nr. 1688, antiknitter, fein aus Kunstseide und Zellwolle gewebt, mit einem zierlich gezeichneten Muster, das den blauen oder rosé Fond großzügig überspannt; ca. 90 cm breit **DM 3.70**

**(O) Zellwoll-Shantung** Nr. 1686, hochveredelt, mit verschieden starken Effektfäden und wundervollem schwarz-weiß-grau abgeschattiertem Druckmuster, das Schneeballolden an langen schwanken Zweigen zeigt. Senffarbiger Grundton; ca. 88/90 cm breit **DM 3.95**

**(P) Kunstseiden-Popeline** Nr. 1705 für sehr anspruchsvolle Kleider. Eine edle dichtgewebte Qualität. Lavendel od. grau; ca. 90 cm breit **DM 4.95**

**(Q) Feiner Kunstseiden-Popeline** Nr. 1710, eine sehr edle Qualität, besonders dicht gewebt, antiknitter ausgerüstet und mit sehr malerischem Muster bedruckt. Schwarz oder mittelblau mit farbigen Blüten; ca. 90 cm breit **DM 5.20**

**(R) Kristall-Givrine** Nr. 1759, schwerer, prachtvoller Stoff fürs Gesellschaftskleid. Nachtblau mit weißem Druck; ca. 90 cm breit **DM 5.50**

**(S) Bemberg-Record** Nr. 1709. Wie reine Seide schimmernd, weich im Griff und von besonders schönem Fall ist dieser edle und sehr elegante Stoff aus feinfädiger Bemberg-Kunstseide. Grün oder grau mit reicher, pastellartiger Zeichnung; ca. 90 cm breit **DM 6.90**



Das sind die Stoffe

für's Kommunion- und Konfirmationskleid

**Sommerdruck** Nr. 1691, hellblau oder moos mit weiß, ca. 78/80 cm breit **DM 2.17**

Dies sind nur einige Proben unsrer großen Stoff-Kollektion / Muster kostenlos

# Im Frühling trägt man Rock und Bluse



„Ottilie“  
Popeline



„Mercedes“



„Brunhild“  
Handarbeit



„Hildegund“



„Ortrun“



„Ada“  
handgestickt



„Annegret“



„Ellinor“

reine Wolle

„Susi“ Nr. 3680 ist unglaublich billig und praktisch. Die flotte Form aus weißem, rot oder blau getupftem Musselin gefällt überall. Größen 40—46 DM **4.68**

**Popelinebluse „Ottilie“** Nr. 1223, die unentbehrliche Hemdbluse mit Klappmanschetten und kleinem rundem Kragen, der entzückend zur quergestreiften Vorderpatte steht. Das edle Material — ein feinfädiger, gekrumpfter, also nicht mehr einlaufender Popeline in den Farben weiß-rot, weiß-blau und weiß-grün — wird durch gute Perlmutterknöpfe noch betont. Größen 42—50 DM **11.30**

**Spitzenbluse „Mercedes“** Nr. 1302. Reizvoll in sich gemusterter Spitzenstoff, mit Spitzenkänzchen und Perlmutterknöpfen zierlich verarbeitet. Reinweiß; Größen 40—46 DM **11.35**

„Brunhild“ Nr. 3217, elegante Handarbeitsbluse aus dem Frankenwald. Sportliche Form aus Bembergtoile, die das reiche Muster voll zur Geltung bringt. Creme und weiß. Größen 50—52 DM **14.40** Größen 40—48 DM **13.45**

**Elegante Damenbluse „Scarlett“** Nr. 1403 in apartem Streifenverarbeitete, aus einem Kunstseidengewebe in der schönen starren Art von Organdy, sehr modisch verarbeitet, mit tief gezogenen Schultern, dreiviertellangen weiten Bündchenärmeln und kecker Samtschleife am Ausschnitt. Farbe: schwarz-weiß oder rot-weiß; Größen 44—46 DM **14.90** Größen 40—42 DM **13.80**

**Aparte Bluse „Hildegund“** Nr. 1345. Eine mit reicher Stickerei gearbeitete Bluse für besonders anspruchsvolle Damen. Das Material: ein kostbar wirkender Shantung, der von reiner Seide kaum zu unterscheiden ist. Selbst Fachleute sprechen ihn leicht dafür an. Lind, champagner, rosé. Wir liefern sie in Größen 42/44 . . . . . DM **15.50**  
Größen 46/48 DM **16.35**

**Kostümlbluse „Ortrun“** Nr. 1328, sehr vornehmes Modell aus edlem Kunstseidenpopeline in creme, lind, rosé. Reiche Stickerei schmückt Vorderteil und Ärmel. Wir empfehlen die Bluse als besonders elegant und modisch. Größen 42—50 DM **15.60**

**Elegante Bluse „Ada“** Nr. 1607, aus Tai-shan, einem wie reine Seide wirkenden Kunstseiden-Shantung mit wertvoller handgearbeiteter Schatten- und Plattstickerei. Wunderschön als Kostümlbluse, die offen und geschlossen getragen werden kann. In den Farben lindgrün, stahlblau, kognak oder rosé, Stickerei Ton in Ton. Größen 46—50 DM **16.50** Größen 40—44 DM **15.90**

**Damenpulli „Ellinor“** Nr. 1489, natürlich aus reiner Wolle. Einfarbige Pullover sind der Schlager der Saison. Man trägt sie zu hellen oder dunklen Röcken, zur Hose, zum Miederkleid; aber so chic und charmant müssen sie aussehen wie unser Modell. Wir liefern es in schwarz, kräftigem rot oder grün.

|        |       |       |       |       |       |             |
|--------|-------|-------|-------|-------|-------|-------------|
| Größen | 48    | 46    | 44    | 42    | 40    | 38          |
| DM     | 14.70 | 13.75 | 12.80 | 11.85 | 10.90 | <b>9.90</b> |

**Jugendliche Weste „Annegret“** Nr. 1492, fesch und bequem, gut sitzend und kleidsam. Aus Schachenmayr-Wolle und Cuprama-Beimischung gestrickt, also auch im Material prima. Lieferbar in leuchtend rot, resedagrün, kognak (altgold) oder kornblau. Größen 38—46 DM **23.65**

**Plisséerock „Lia“** Nr. 3421 aus gutem Zellwollstoff, schwarz, marine, braun. Größen 40—48 DM **11.90**

**Damenshorts „Conny“** Nr. 3797, schicke kurze Damenhose aus feinfädigem imprägniertem Baumwoll-Popeline mit Umschlag und geschweiften Taschen, Bundübertritt, seitlichem Reißverschluss und Gummizug im Rücken. Wie wollen Sie sie haben: In beige, rauchblau oder kakao-braun?

|        |       |       |       |              |
|--------|-------|-------|-------|--------------|
| Größen | 46    | 44    | 42    | 40           |
| DM     | 13.80 | 13.50 | 13.20 | <b>12.90</b> |

**Taftrock „Ariane“** Nr. 1107, der elegante Tanz- und Abendrock aus schwerem Taft. Weit geschnitten mit reichen, wundervoll fallenden Glocken und kleidsamem hohem Taillenmieder. Nur in schwarz lieferbar. Größen 40—48 DM **12.45**

# Wählen Sie aus, was Ihnen gefällt!

**Moderner Sportrock „Berta“** Nr. 1513. Sehr fescbe Form, mit den modischen kleinen Hüftplatten, Rundbund und einem reizenden Gürtelanhänger. Aus geköpertem Zellwollstoff gearbeitet. Schwarz.  
Größen 46—48 DM **14.20** Größen 40—44 DM **12.70**

**Kariertes Rock „Irma“** Nr. 1327. Ein Glockenrock aus prächtig gemustertem Zellwoll-Schotten, weich und schön fallend mit wolligem Griff. Vorwiegend grau-rot-grün durchkariert. Größen 40—46 DM **13.30**

**Popelinerock „Kirsten“** Nr. 1326. Dieser Popelinerock ist rund geschnitten und zeichnet sich deshalb durch wundervollen Fall und große Saumweite aus. Der feste Baumwollpopeline ist sehr haltbar, wäscht sich leicht und strapaziert sich tadellos. Die Farben: schwarz oder laubgrün.  
Größen 46 44 42 40 38  
DM 18.60 18.10 17.80 17.— **16.30**

**Jerseysportrock „Isa“** Nr. 1514, der moderne schmale Rock, der elegantes Aussehen mit bester Tragbarkeit verbindet. Sie erhalten den Rock in schwarz oder grauem Jersey mit hohem Wollgehalt.  
Größen 48—50 DM **19.65** Größen 40—46 DM **17.85**

**Popelinerock „Hedda“** Nr. 3880, Wickelrock mit reichlicher Weite aus schwerem, feinfädigem, knitterarmem Mantelpopeline (Mako), der durch Mercerisieren feinen Glanz erhielt und außerdem imprägniert ist. Schwarz, rauchblau oder schönes, dunkles resedagrün.  
Größen 42/44 DM **20.60** Größen 38/40 DM **18.60**

**Gabardinerock „Dorothee“** Nr. 1515. Für diesen sehr gut geschnittenen schmalen Rock, mit doppelter feiner Rafung an Stelle des Hüftabnäher, verarbeiten wir eine hervorragend bewährte Wollqualität in schwarz oder grau.  
Größen 46—50 DM **28.85** Größen 40—44 DM **24.55**



„Hedda“  
der  
Wickel-  
rock



„Isa“  
Jersey



„Ariane“  
feiner  
Taft



„Berta“

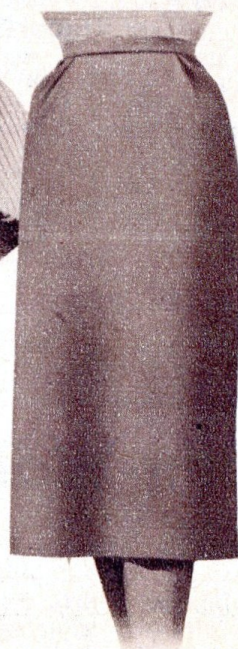

„Dorothee“

Popelinerock  
„Kirsten“



„Susi“



„Scarlett“

„Irma“

„Lia“

Für die  
Reise brauchen  
Sie:

„Conny“  
Gr. 40  
**12<sup>90</sup>**



**Kinderstrümpfe** Nr. 1482, aus gekämmten Makogarnen ein extra langer, weicher brauner Strumpf. Ferse und Spitze perlonverstärkt.

|        |      |      |      |             |      |
|--------|------|------|------|-------------|------|
| Größen | 11   | 10   | 9    | 8           | 7    |
| DM     | 3.25 | 3.05 | 2.85 | 2.66        | 2.48 |
| Größen | 6    | 5    | 4    | 3           |      |
| DM     | 2.29 | 2.10 | 1.92 | <b>1.73</b> |      |

**Kinderschlüpfer** Nr. 3865 aus haltbarem hellfarbigem Baumwolltrikot mit elastischem Beinrand. Preiswert und immer gern gekauft.

|     |      |      |       |       |       |              |
|-----|------|------|-------|-------|-------|--------------|
| Gr. | 40   | 38   | 36    | 34    | 32    | 30           |
| DM  | 1.20 | 1.05 | — .93 | — .81 | — .69 | <b>— .57</b> |

**Mädchengarnitur** Nr. 1391 in Feinstrickart, gute Qualität, Hemdchen mit angeschnittener Achsel, kurzer Schlüpfer mit doppeltem Beinrand, nur in lachsfarbig lieferbar.

|     |      |      |      |      |      |             |
|-----|------|------|------|------|------|-------------|
| Gr. | 40   | 38   | 36   | 34   | 32   | 30          |
| DM  | 3.30 | 2.96 | 2.68 | 2.42 | 2.12 | <b>1.82</b> |

**Charmeuse-Garnitur, 3-teilig** Nr. 1665, das Entzücken kleiner Mädchen, weil sie so „erwachsen“ aussieht. Hemd, Unterröckchen und Schlüpfer sind zierlich mit Spitze verziert. In lachs oder weiß ist sie ein begehrtes Geschenk für die Mädels.

|        |      |      |      |             |
|--------|------|------|------|-------------|
| Größen | 40   | 38   | 36   | 34          |
| DM     | 9.20 | 8.30 | 7.60 | <b>6.80</b> |

**„Nesthäkchen“** Nr. 1149, warmes Kindernachthemdchen mit langen Ärmeln und falbelgeschmückter runder Passe. Das lustige Kindermuster des auf beiden Seiten gerauhten guten Baumwollflanells macht den Kleinen viel Spaß. Rosa mit buntem Aufdruck.

|        |      |      |      |             |
|--------|------|------|------|-------------|
| Größen | 100  | 90   | 80   | 70          |
| DM     | 7.10 | 6.65 | 6.25 | <b>5.85</b> |

**„Helmut“** Nr. 1150, ein fescher Trikot-Schlafanzug mit geschlossener Kunstseidendecke und weichem, dichtem Rauhfutter. Rosa oder hellblau.

|           |      |      |      |             |
|-----------|------|------|------|-------------|
| Größen    | 38   | 36   | 34   | 32          |
| Alter ca. | 8/10 | 6/8  | 4/6  | 2/4         |
| DM        | 7.05 | 6.35 | 5.85 | <b>5.10</b> |

**„Peter“** Nr. 1151. Größere Jungen bevorzugen den gestreiften Flanell-Schlafanzug mit offenem oder geschlossenem Kragen. Betont blau oder betont weinrot. Praktisch und haltbar.

|        |       |       |      |      |             |
|--------|-------|-------|------|------|-------------|
| Größen | 90    | 80    | 70   | 60   | 50          |
| Alter  | 13/14 | 11/12 | 9/10 | 7/8  | 5/6         |
| DM     | 10.50 | 9.60  | 8.85 | 8.05 | <b>7.35</b> |

**Ⓔ Popeline-Sporthemd**

Nr. 1674, das elegante Festtagshemd — für Kommunion und Konfirmation — aus feinfädigem, dichtgewebtem Popeline (reine Baumwolle). Mit festem Kragen und Sportmanschetten tadellos gearbeitet. In weiß oder hellblau.

|        |     |      |             |
|--------|-----|------|-------------|
| Größen | 90  | 80   | 70          |
| DM     | 7.— | 6.45 | <b>5.55</b> |

**Ⓕ „Tussy“** Nr. 1758, ein lustiges, bunt geblühtes Muslin-Hängerröckchen mit Puffärmelchen, spitzer Passe und gereihtem Röckchen. Reizend der weiße Kragen dazu. Ist es nicht niedlich?

|        |      |      |             |
|--------|------|------|-------------|
| Größen | 60   | 55   | 50          |
| DM     | 6.95 | 6.70 | <b>6.40</b> |

**Ⓖ „Putzi“** Nr. 1759 das Festtagskleid für kleine Mädchen. Aus hellblauem Dupion mit geschwungener Passe und Reihpartie. Süß ist das.

|        |      |      |             |
|--------|------|------|-------------|
| Größen | 60   | 55   | 50          |
| DM     | 7.70 | 7.30 | <b>6.90</b> |

**Ⓗ „Setti“** Nr. 1762 sollten Sie als Schulkleid kaufen. Der hübsche plastisch gemusterte Stoff ist unempfindlich und sieht sehr nett aus. Goldknöpfchen und weißer Kragenbesatz. Kornblau, türkis.

|        |       |      |      |              |
|--------|-------|------|------|--------------|
| Größen | 100   | 90   | 80   | 70           |
| DM     | 13.20 | 12.— | 11.— | <b>10.40</b> |

**Ⓙ „Erni“** Nr. 1760 ist richtig für die Übergangszeit, denn es ist aus einem warmen, sehr hübsch grün-rot karierten Zellwoll-Kleiderstoff (mit Zwiirnkette, also sehr haltbar) geschneidert. Weißer Kragen und goldschimmernde Knöpfe hellen es auf.

|        |       |       |       |              |
|--------|-------|-------|-------|--------------|
| Größen | 100   | 90    | 80    | 70           |
| DM     | 16.30 | 14.60 | 13.30 | <b>12.60</b> |

**Ⓛ Kariertes Knabensporthemd** Nr. 1156, das richtige, aus buntgewebtem, leicht gerauhtem Flanell genähte langärmelige Skihemd für Buben. Mehrfarbige hübsche Karomuster.

|        |      |      |      |             |
|--------|------|------|------|-------------|
| Größen | 90   | 80   | 70   | 60          |
| DM     | 7.35 | 6.60 | 5.65 | <b>4.80</b> |

**Ⓜ Kinder-Trainingshose**

Nr. 1160, aus weichem, dickem, strapazierfähigem Baumwolltrikot, luftdurchlässig und warm (innen fein angerauht). Unverwüsthlich. Nur in marine.

|        |      |      |     |      |      |             |
|--------|------|------|-----|------|------|-------------|
| Größen | 3    | 2    | 1   | 0    | 00   | 000         |
| Längen | 92   | 87   | 82  | 77   | 72   | 67 cm       |
| DM     | 4.80 | 4.40 | 4.— | 3.60 | 3.15 | <b>2.75</b> |



Feine Charmeuse-Wäsche für die Konfirmandinnen und Erstkommunikantinnen

**Ⓝ Ranchjacke für Knaben**

**„Jonny“** Nr. 1405, aus reinem Baumwoll-Popeline in kräftiger Halbzwiirnwoll-Qualität. Die tadellose Verarbeitung mit kurzem Arm und aufgesteppten Taschen verbürgt Haltbarkeit und guten Sitz. Lieferbar in beige oder blau.

|           |       |       |      |             |
|-----------|-------|-------|------|-------------|
| Größen    | 90    | 80    | 70   | 60          |
| für Alter | 13—14 | 10—12 | 7—9  | 6—7 J.      |
| DM        | 10.50 | 10.20 | 9.90 | <b>9.60</b> |

**Ⓓ Knabenshorts „Fredy“**

Nr. 1404, aus dichtgewebtem kräftigem Baumwoll-Popeline, in tadelloser Verarbeitung, mit Umschlag am Beinabschluß, zuknöpfbarer Gesäßtasche und elastischem starkem Gummiband. Lieferbar in beige oder blau.

|           |       |       |      |             |
|-----------|-------|-------|------|-------------|
| Größen    | 12    | 11    | 9    | 7           |
| für Alter | 12—14 | 10—12 | 7—9  | 6—7 J.      |
| DM        | 6.05  | 5.90  | 5.75 | <b>5.60</b> |

Wolle

Für selbstgearbeitete Kinderkleidung ist

**Wollmusterbuch E kostenlos**

Wolle

**Wirthin-Wolle**

in vielen Farben und Qualitäten das ideale Material; denn jede „Wirthin-Wolle“ — gleichgültig, ob es sich dabei um perlonverstärkte Strumpfwolle, um Sport-, Pullover- oder Babywolle handelt — zeichnet sich durch hervorragende Gleichmäßigkeit, große Ergiebigkeit, Weichheit und Haltbarkeit aus. Lassen Sie sich unser Wollmusterbuch kostenlos kommen und suchen Sie sich daraus aus, was Sie am liebsten verarbeiten wollen. Auch Sie werden Wirthin-Wolle schätzen lernen.

Wolle

# Die schönsten Schul- und Sonntagskleider für's junge Volk



Für die Kleinen



Das steht den 6-12jährigen

**(K) „Marli“** Nr. 1766. Lustig schaut's aus und praktisch ist es, dieses liebevolle Puffärmelkleid mit der dicken Rüsche um den Hals. Bunt geblumter Kräuselkrepp ist das praktische, haltbare Material.

|        |       |       |      |             |
|--------|-------|-------|------|-------------|
| Größen | 100   | 90    | 80   | 70          |
| DM     | 11.55 | 10.40 | 9.50 | <b>8.85</b> |

**(P) „Septima“** Nr. 1764 wird als unempfindliches adrettes Schulkleid sehr geschätzt. Reichlich verarbeitet, gut im Sitz. Tiefblauer Muslin mit weißem Muster ist kleidsam für alle.

|        |       |       |       |             |
|--------|-------|-------|-------|-------------|
| Größen | 100   | 90    | 80    | 70          |
| DM     | 11.10 | 10.60 | 10.20 | <b>9.60</b> |

Die bei den Mädchenkleidern angegebene Größe ist zugleich die Länge des Kleides.

**(Q) „Sixta“** Nr. 1763, das ideale echte Trachtendirndl mit breiter, farbig abgesetzter Rüsche und Spitzchen im Ausschnitt. Ein reizender Zweifarbdruk schmückt den leinenartigen dichten Dirndlkrettonne von Kleid und Schürze. Blau mit weiß-rot oder rot mit weiß-blau.

|        |       |      |       |              |
|--------|-------|------|-------|--------------|
| Größen | 100   | 90   | 80    | 70           |
| DM     | 13.20 | 12.— | 10.90 | <b>10.20</b> |

**(R) „Elle“** Nr. 1765 ist ein richtiges Festkleid mit schmalen Mieder, mit Schmuckfalte an der Schulter und reichlichem Stufenrock. Der vielfarbig geblumte Kräuselkrepp gibt Stand und damit viel Chic. Ein bezaubernd anmutiges Kleid, das die Mädels freut.

|        |       |       |       |             |
|--------|-------|-------|-------|-------------|
| Größen | 100   | 90    | 80    | 70          |
| DM     | 13.10 | 11.20 | 10.25 | <b>9.75</b> |

**(S) „Lotti“** Nr. 1562, ein nettes Schulkleid aus bedrucktem festem Dirndlstoff in fescher, kleidsamer Gürtelform mit weißem Kragen. Blaugrundig

|        |       |       |      |             |
|--------|-------|-------|------|-------------|
| Größen | 100   | 90    | 80   | 70          |
| DM     | 12.05 | 10.95 | 9.45 | <b>8.40</b> |

**(T) „Netti“** Nr. 1761. So ein Dirndl gewinnt die Herzen von Mutter und Tochter: Dreiteilig, bestehend aus dem Miederrock (roter oder blauer, weißbedruckter reinbaumwollener Trachtentrettonne) und weißer Bluse mit passender Schürze aus leicht waschbarem, fein geprägtem Stoff. Eine breite lustige Bordüre schmückt die Schürze.

|        |       |      |       |              |
|--------|-------|------|-------|--------------|
| Größen | 100   | 90   | 80    | 70           |
| DM     | 17.30 | 16.— | 14.10 | <b>13.20</b> |

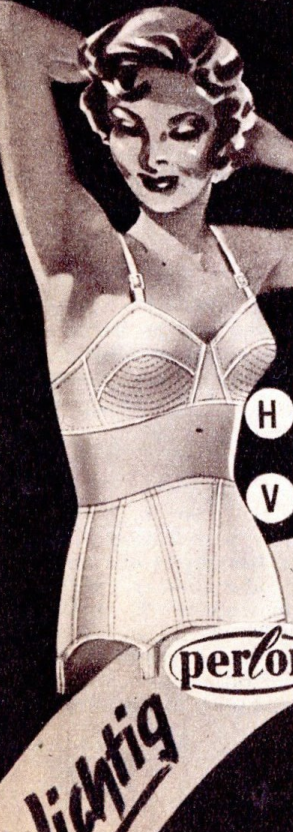
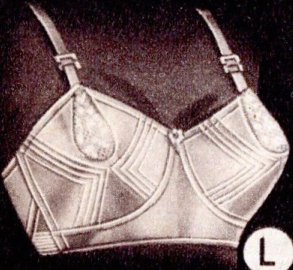
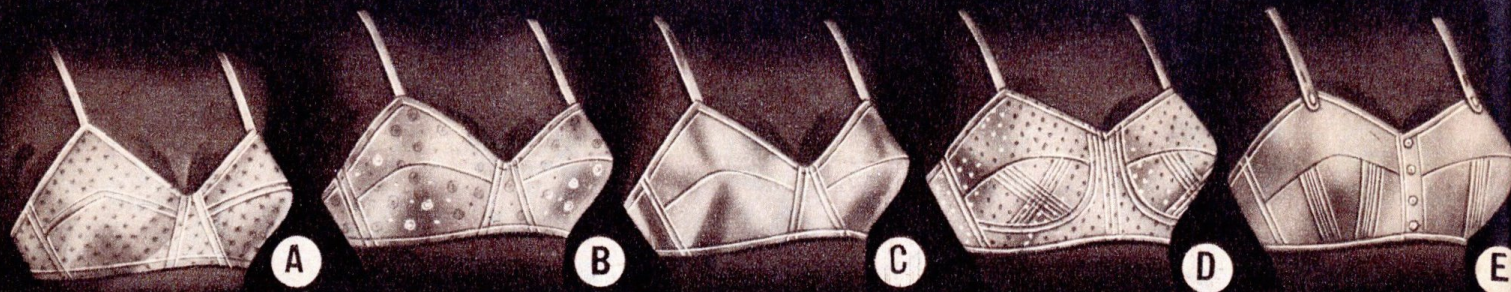

**A Büstenhalter** Nr. 3153. Jugendliche Form aus kräftigem zartrosa Kretonne, mit winzigen roten Sternchen bedruckt. Größen 3—6  
DM **— .82**

**B Hübscher Büstenhalter** Nr. 3959 aus gutem, fein gemustertem Jacquard-Drell, rosa oder hellblau. Größen 3—6  
DM **1.20**

**C Modernes Modell** Nr. 3252 aus hochglänzendem Kunstseidenatlas mit Bruststeg und Rückenschluß. Farben: bleu und rosa. Größen 3—6  
DM **1.55**

**D Sehr gute Paßform** Nr. 3842 mit kleinem Magenansatzteil. Aus gutem Tupfenjacquard gearbeitet, mit gefüttertem Brustunterteil, Gummi-Rückenschluß und Atlasträgern. Lachsfarbig. Größen 3—8  
DM **1.80**

**E Stillbüstenhalter** Nr. 3246 mit Vorderschluß. Die erprobte Form aus kräftigem weißem Wäschetuch, sehr haltbar und leicht zu waschen. Größen 4—10  
DM **1.85**

**F Schmale Form** Nr. 3251 aus erstklassigem Kunstseidenatlas, Brustoberteil aus unterlegter Tüllspitze, Unterteil gefüttert und gesteppt. Lachs, weiß, hellblau. Größen 3—6  
DM **2.50**

**O Preiswerter Sportgürtel** Nr. 3245. Von jungen Mädchen gern getragene schmale Form aus lachsfarbigem geköpertem Drell mit Rückenverschluß zum Knöpfen. Größen 68—76  
DM **— .98**

**P Sportgürtel** Nr. 3952, elegante schmale Form aus feinstem lachsfarbigem Satindrell. Gummizwischenteile und Seitenschluß verhelfen zu gutem Sitz. Größen 64—78  
DM **2.18**

**R Hüfthalter** Nr. 3239, mittelbreite Ausführung aus rosa Kunstseidendrell mit Gummiseitenteilen, Stabeinlage und leichter Taillenerhöhung. Sehr vorteilhaft für füllige Figuren. Seitlicher Hakensschluß. Weiten 64—80  
DM **3.55**

**Q Eleganter Sportgürtel**  
Nr. 3238. Etwas breitere Form aus strapazierfähigem Satindrell mit eingewebten Kunstseidenmustern, Gummi-Zwischenteile und seitlicher Hakensschluß. Lachs oder blau. Weiten 64—84  
DM **2.77**

**G Mittelbreiter Büstenhalter** Nr. 3960 aus feingemustertem Jacquard-Drell mit gefüttertem Brustunterteil, Magenstütze, Bruststeg, Rückenschluß. Lachs oder blau. Größen 4—10  
DM **2.45**

**H Perlon-Büstenhalter** Nr. 1211, ein hauchzartes, elegantes Modell, das alle Vorzüge der Wunderfaser „Perlon“ hat: Es ist unglaublich haltbar, wäscht sich ganz leicht und verlangt kein Bügeln. Lieferbar nur in lachs oder weiß; Größen 3, 4, 5  
DM **2.75**

**J Trägerloser Büstenhalter** Nr. 3843 aus Kunstseidenatlas mit elastischer Stäbchenversteifung. Brustoberteil aus zarter unterlegter Tüllspitze. In lachs oder schwarz. Größen 3—6  
DM **2.85**

**K Spezialform für Vollschanke** Nr. 3248 aus kräftigem rosa Jacquarddrell solide gearbeitet. Bruststütze, breite Magenstütze und elastischer Rückenschluß formen und geben festen Sitz. Hübsche Stepplinien im Brustunterteil. Größen 5—10  
DM **3.70**

Gute Miederwaren — guter Kleidersatz

**S Gummischlüpfer** Nr. 1231. Hochelastische, nahtlose Form aus feiner Kunstseide mit eingewebten Gummifäden. Größen 2 und 3 (für Kleidergrößen 40—44 passend), lachsfarbig  
DM **3.60**

**T Patent-Hüfthalter** Nr. 1261, das ideale Stück, das Schlüpfer, Strumpf- und Hüfthalter zugleich ist. Das elastische Material schmiegt sich dem Körper an, gibt Halt und trotzdem volle Bewegungsfreiheit. Seine poröse Struktur fördert die Hautatmung. Vier verstellbare Gummistrumpfhalter. Wir liefern das Modell nur in rosé.  
Größen 44/46 40/42 36/38  
DM 5.— 4.60 **4.20**

**U Hüftgürtel** Nr. 3240, mittelbreit aus kräftigem, lachsfarbigem Jacquard-Drell mit Gummiseitenteilen und rostfreien Stabeinlagen solide gearbeitet. Nicht zu schwere Ausführung. Weiten 66—94  
DM **4.75**

**V Perlon-Hüftgürtel** Nr. 1212, mittelbreite Form mit gut geschwungener Taillenlinie, aus 100% reinem Perlon gearbeitet. Moderne Spiralfedern ersetzen die oft so unangenehmen Einlagestäbe. Sie geben Halt, ohne die Beweglichkeit zu stören. Lieferbar in lachs; Größen 64—82  
DM **5.60**



Wichtig





für's ausge-  
schnittene Kleid

G

J

K

Ⓛ Wertvolles Modell Nr. 3247 aus Kunstseiden-Satin mit elastischem Rückenschluß, Gummiseiten-teilen und reicher Stepperei. Lieferbar in lachs, blau und reinweiß. Größen 3—8. Im Oberteil sind Spitzen-motive eingearbeitet. DM **3.95**

Ⓜ Büstenhalter Nr. 1435 mit herausnehmbarer, luft-durchlässiger Schaumgummi-Einlage. Ein sehr elegantes Modell für sehr schlanke Damen, aus hochglän-zendem Atlas gearbeitet mit schmalen Miederansatz, seitlichen Gummieinsätzen und verstellbarem, elasti-schem Rückenverschluß. Es modelliert und paßt unter die modernen Kleider. Lachs oder weiß. Größen 3—5 DM **4.50**

Ⓝ Büstenhalter Nr. 1436, eine Spezialausführung für besonders große, starke Damen. Vorn mit Plüsch unterlegter Hakenverschluß, im Rücken breiter, elasti-scher Gummieinsatz, seitlich ebenfalls zwei ein-gesetzte Gummiteile mit drei verstellbaren Gummi-strippen zum Anknöpfen an den Hüfthalter. Brust-unterteil vollkommen gefüttert. Gute Paßform. Der seidig glänzende Atlas ist haltbar und elegant. Lachsfarbig. Größen 5—12 DM **6.95**

Ⓦ Kräftiger Hüfthalter Nr. 3242, ein Marken-fabrikat aus gepunktetem Jacquarddrell, mit Rücken-verschnürung, bequemer Lyraeinlage, mit Gummi-zwickel im Schritt, an den Oberschenkeln und der Hüfte. Seitlicher Hakenverschluß. Weiten 68—94. Lachsfarbig DM **8.85**

ⓧ Spezial-Hüfthalter Nr. 3243, für starke Fi-guren; aus besonders kräftigem Drell mit Rücken-schnürung und Seitenschluß. Feine Lederauflagen verhindern das Durchstoßen der rostfreien Stabein-lagen. Das Vorderteil ist abgesteppt und gefüttert, dadurch gute Leibstütze. Gummizwickel im Rücken und Schritt. Weiten 70—100. Lachsfarbig DM **10.95**

Ihr elegantes Aussehen hängt von der Paß-form Ihrer Miederwaren ab. Diese Paßform erreichen Sie bei genauer Größenangabe. **Benützen Sie die Größentabelle**

| Größen        | 3     | 4     | 5     | 6     | 7     | 8     | 9     |
|---------------|-------|-------|-------|-------|-------|-------|-------|
| Unterbrustw.  | 68/70 | 72/74 | 76/78 | 80/82 | 84/86 | 88/90 | 92/94 |
| Tailllenweite | 64/66 | 68/70 | 72/74 | 76/78 | 80/82 | 84/86 | 88/90 |
| Blusengröße   | 40/42 | 42/44 | 44/46 | 46/48 | 48/50 | 50/52 | 52/54 |

Der preiswerte  
Sportgürtel  
nur DM -98

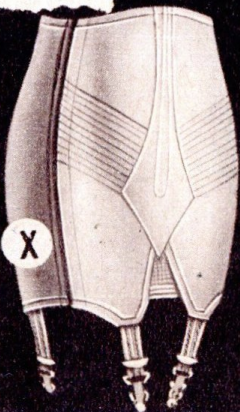
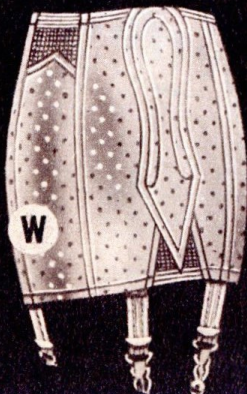
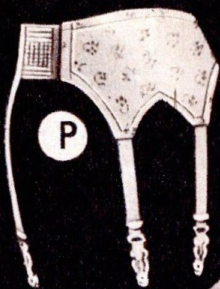
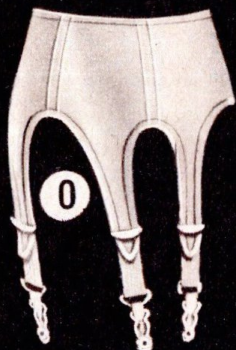

# Frottier Bademäntel

Ⓨ Bademantel „Pia“ Nr. 1603, ein entzückendes Modell aus schwerem, rein baumwollenem Frottierstoff. Die Form mit dem Glockenrock, dem fülligen Kragen und den weiten Ärmeln ist zeitlos elegant, die Verarbeitung sauber und absolut fach-gerecht. Das bildhübsche Jacquardmuster kommt in den prächtigen Farben — in-danthren hellblau, hellgrün oder rot — wunderhübsch zur Geltung. Ein Prachtstück! Größen 48 46 44 42

DM 58.— 56.70 52.30 **49.50**

Ⓩ Herrenbademantel, Nr. 1604, der klassische Streifenmantel aus schwerem in-danthrenfarbigem Frottiergewebe, natürlich reine Baumwolle. Er ist füllig geschnitten und mit Schalkragen, 2 aufgesetzten Tas-chen und einer eingeschnittenen Brust-tasche mit Reißverschluß, Rundgürtel und farblich abstechenden Besätzen so flott ge-arbeitet, daß ihn die Herren als Hausman-tel ebenso schätzen wie als Bademantel. Lieferbar in den Indanthrenfarben grau mit weinrot oder grau mit königsblau. Größen 46—48 DM **48.70**  
Größen 50, 52, 54 DM **50.85**



Z

Y

**A Die preiswerte Garnitur „Loni“** Nr. 1637 ist eine Überraschung für Sie: Die dutzende Kunstseiden-Feinrippware zeigt nämlich ein ganz reizendes Wirkmuster, ist fesch mit Taillebetonung gearbeitet und wird in Cellophanpackung geliefert. Sie ist in lachs oder weiß lieferbar. Größen 42—48 DM **2.38**

**B Konfetti-Garnitur „Leila“** Nr. 3916, die wegen ihrer Elastizität und Schmiegsamkeit besonders beliebte Garnitur aus haltbarer Baumwoll-Feinrippware. Der elfenbeinfarbige Grund ist mit konfettiförmigen Punkten bedruckt. In den Größen 42—48 DM **2.98**

Größen 46 und 48 sind auch in einfarbig lachs oder blau lieferbar.

**C Baumwollgarnitur** Nr. 1463, die ideale Garnitur für alle Tage. Weiche, schmiegsame Feinrippware aus reiner Baumwolle. In lachsfarbig  
Größen 48 46 44 42  
DM 4.05 3.85 3.65 **3.40**

**D Perlonverstärkte Garnitur „Gertie“** Nr. 1638. Ein Wunder an Haltbarkeit ist diese durchgehend mit Perlon verstärkte lachsfarbige Baumwollgarnitur in Feinripp-Wirkart. Sie paßt prima und ist mit elastischer Spitzenberandung zierlich geschmückt. Größen 42—48 DM **3.60**

**E Frauengarnitur „Anna“** Nr. 3522. Diese weiche feinfädige Interlockgarnitur wird besonders gern von reiferen Frauen gekauft. Sie ist reichlich geschnitten und sitzt sehr gut. Das Hemd hat angeschnittene Achseln, der Schlüpfer die lange Form mit Elastikrand. Reine Baumwolle. Lieferbar in lachs.  
Größen 52 50 48 46 44 42  
DM 6.20 5.80 5.40 5.— 4.60 **4.20**

**F Elegante Garnitur „Hilma“** Nr. 1639, die zart gewirkte Feinrippwäsche für verwöhnten Geschmack. Das Hemdchen zeigt den vorteilhaften Büstenschnitt, das Höschen die kurze Sommerform mit doppelten Rändern und Zwickel. Lachsfarbig. Größen 42—48 DM **4.30**

**G Elegante Perlongarnitur „Vicky“** Nr. 1464, reines Perlon mit allen Vorzügen dieses wunderbaren Materials: Sie ist leicht und weich, hochelastisch, fast unbegrenzt haltbar und bequem zu waschen (nicht bügeln). Hübsch mit Perlonspitze verziert, Schlüpfer mit Rand und doppeltem Zwickel. Zart lachsfarbig; Größen 42—48 DM **6.75**

**H Dreiteilige Garnitur „Natalie“** Nr. 1640, eine ebenso preiswerte wie aparte Garnitur aus maschenfestem Charmeuse in reinweiß oder lachs. Modern geschnitten — Hemdchen mit Büstenbetonung, Unterkleid in sechs Bahnen formhaltend gearbeitet — und mit Spitzen duftig geschmückt, paßt sie so recht für Frühling und Sommer. Größen 42—46 DM **8.95**

Größen 48 und 50 DM **10.20**

**I Elegante Garnitur „Marfa“** Nr. 1641, die bezaubernde dreiteilige Bemberg-Garnitur aus Gütezeichen-Charmeuse, die in bildschöner Form geschnitten und mit wundervollen französischen Webspitzen reich verziert ist. Ob Sie sie in lachsfarbig oder champagner mit ecrufarbigem Spitze wählen — sie sieht immer reizend aus und trägt sich blendend. Lieferung selbstverständlich in Cellophanpackung. Größen 42—48 DM **14.50**

Größen 50—52 DM **16.20**

**J Dreiteilige Garnitur „Antonia“** Nr. 3899, kostbar und fein, der Wunschtraum aller Frauen. Sie besteht aus allerbestem, mit dem Gütezeichen-Etikett versehenem, maschenfestem Charmeuse (feinste Bembergseide) und ist in modischer Form reich mit wertvollen und zugleich sehr haltbaren Cambric-Spitzen und -einsätzen geschmückt. Lieferbar in weiß oder lachs. Für sehr anspruchsvolle Damen. Größen 42—48 DM **18.40**



A  
2.38

B  
2.98

C Gr. 42  
3.40

D  
3.60

E Gr. 42  
4.20

*Man möchte gern mal hinschaun — allein als braver Mann läßt man's doch lieber sein. Sie aber, verehrte Kundin, bitten wir, sehr genau hinzuschauen und die zarten Garnituren recht gründlich zu prüfen. Sie zeigen neue, ausprobierte Schnittformen, die für besten Sitz sorgen, und die beliebtesten Materialien — Baumwolle, Kunstseide, Perlon, Gütezeichen-Charmeuse — wurden prima dafür verarbeitet.*



**Damen-Slip** Nr. 1667, die bequeme Pagenform aus guter, fester Kunstseide, lachs oder blau.  
Größen 46 44 42 oder 40  
DM 1.95 1.80 1.65 **1.50**

**Damenschlüpfer** Nr. 1122 aus reiner Baumwolle mit weich angerauter Innenseite und elastischem Beinrand. Lieferbar in lachs oder blau.  
Größen 50 48 46 44 42  
DM 2.30 2.09 1.88 1.66 **1.50**



F  
4.30

G  
6.75

H 3teilig  
8.95

J 3teilig  
14.50

K 3teilig  
18.40

**Damenhemd** Nr. 1121, beliebte Frauenform mit angeschnittener Schulter. Ein wärmeres Hemd aus weicher Baumwoll-Interlockware, die sich tadellos wäscht und gut trägt. Weiß oder lachs.  
Größen 52 50 48 46 44 42  
DM 3.22 3.02 2.82 2.62 2.42 **2.22**

**Damenschlüpfer** Nr. 3825, besonders preiswerte Qualität aus gutem Baumwolltrikot mit Zeppelinzwickel und doppeltem Beinrand. In lachs oder hellblau.  
Größen 50 48 46 44 42  
DM 1.68 1.53 1.40 1.25 **1.10**

**Futterschlüpfer** Nr. 3918 mit besonders dichter, feinfädiger Kunstseidendecke und warmem, gleichmäßigem Pelzfutter. Er hat oben und am Bein Gummizug. In lachs und blau lieferbar.  
Größen 52 50 48 46 44 42  
DM 3.50 3.30 3.05 2.80 2.55 **2.30**

**Cuprama-Überziehschlüpfer** Nr. 3919 ist von einem Wollschlüpfer kaum zu unterscheiden. Der feine, wollartige Strickschlüpfer aus erlesener Cuprama-Qualität wird in reseda und lavendel geliefert. Er trägt und wäscht sich tadellos und ist wunderbar warm.  
Größen 50 48 46 44 42  
DM 3.30 3.05 2.85 2.60 **2.40**

# Elegante Strümpfe

**Mako-Damenstrumpf** Nr. 3977 aus zwei-fäden, echt ägyptischen Makogarnen, von älteren Damen sehr geschätzt. Extraverstärkung von Ferse und Spitze. Modifarbig. Größen 9—10 1/2 DM **2.75**

**Perlonverstärkter Linksstrumpf** Nr. 2824 aus feiner Bembergseide mit Perlonverstärkung an den meistbeanspruchten Stellen. Moderne Farbtöne, auch schwarz. Größen 8 1/2—10, je Paar DM **3.40**

**Perlonstrümpfe** Nr. 1109 (45 gg, 30 den), so billig und dennoch garantiert I. Wahl und rein Perlon! Eleganter, besonders feinmaschiger Strumpf in aparten Modifarben. Größen 8 1/2—10 1/2 **3.55**

**Nylon-Damenstrümpfe** Nr. 3718, ein feinschichtiges, hauchdünnes Fabrikat (51/15) von bewährter Güte. Elegante Modifarben. In Cellophan verpackt. Größen 8 1/2—11 DM **4.65**

**Reine Perlonstrümpfe** Nr. 3480 (45 gg, 45 den). Der etwas kräftigere, aber immer noch sehr zarte Gebrauchsstrumpf von großer Haltbarkeit (Markenfabrikat). Lieferbar in modernen Strumpffarben, auch schwarz. Größen 8 1/2—9, je Paar DM **4.95**

**Eleganter Perlonstrumpf** Nr. 1110 (51 gg, 30 den), der hauchdünne Qualitätsstrumpf für höchste Ansprüche, besonders fein und elastisch mit vollendetem gutem Sitz und größter Haltbarkeit. Sehr feine Modifarben; Größen 9—10 1/2 **4.90**

**Hauchfeiner Perlonstrumpf** Nr. 1666. (51 gg, 15 den.) Dieser fesselschlank, elegante Strumpf ist ein besonders feinmaschiges Gewirk aus 100% Perlon. Seine Dehnbarkeit verbürgt besten Sitz. Lieferbar in Modifarben. Größen 9—10 1/2 DM **4.90**

Bei Perlon- und Nylonstrümpfen ist Umtausch leider ausgeschlossen.



Das feine Nachthemd für Sie

**B**  
8.90

**C** Gr. 42  
9.75

**D**  
9.95

**E**  
10.85

**A** Damen-Nachthemd „Marina“ Nr. 3855. Liebliche mehrfarbige Blütenzweige schmücken den weißen oder zartgrünen Batist dieses duftigen Sommernachthemdes mit Halbarm, Bubikragen und gut sitzender Gummikräuselung in der Taille. Es sieht bezaubernd aus. Größen 42—48  
DM **8.75**

**B** Nachthemd „Elfriede“ Nr. 1120 ist ein bequemes einfarbiges Flanell-Nachthemd, dem ein mit kleinen Sternchen lustig bedruckter Kragen mit passenden Manschetten die frische Note gibt. Nilgrün, hellblau oder lachsgrundig. Größen 42—48  
DM **8.90**

**C** Interlock-Nachthemd „Aida“ Nr. 1434 aus weichem Trikot mit glatter feinmaschiger Kunstseidendecke und weicher Innenrauhung. Mit zarter Spitzenberandung und Gummikräuselung in der Taille. Lachsfarbig.

|        |       |       |       |             |
|--------|-------|-------|-------|-------------|
| Größen | 48    | 46    | 44    | 42          |
| DM     | 12.90 | 11.85 | 10.80 | <b>9.75</b> |

**D** Nachthemd „Anette“ Nr. 3406, die beliebte, praktische Form mit Vorderschluß, die besonders von stillenden Müttern gern getragen wird. Feinfädiger lachs oder hellblauer Wäschebatist mit zarter Blumenmusterung. In den Größen 42—48  
DM **9.95**

**E** Hochelegantes Charmeuse-Nachthemd „Mia“ Nr. 1644, in feiner dichtfädiger Gütezeichen-Qualität. Spitzeneinsätze und Gummikräuselung sowie ein lustiges Schleifen betonen den sommerlich-jugendlichen Charakter. Lachs oder blau. Größen 42—48  
DM **10.85**

**F** Elegantes Nachthemd „Dagmar“ Nr. 3519 in reicher Verarbeitung mit Gummikräuselung, Rüschen und Ärmelvolants. Die feinfädige und wundervoll schmiegsame champagner- oder fliederfarbene Wäscheide ist mit zarten Blüten bedruckt. Form und Farben stehen jeder Frau. Größen 42—48  
DM **12.85**

**G** „Rosalind“ Nr. 1440 ist ein reizendes Geschenk-Nachthemd aus dicht gewebtem, haltbarem Finette (Körperflanell) mit zartblauem oder rosafarbigem Grund und zierlicher pastellfarbiger Musterung. Größen 42—48  
DM **13.90**

**H** Damen-Schlafanzug „Jenny“ Nr. 3838. Sportlich schicke Sommerform mit Halbarm und Reverskragen. Der aus einfarbigem, fließendem Wäschebatist gearbeitete Schlafanzug wird in zartem Nilgrün oder in etwas kräftigerem Hellblau geliefert. Größen 40—48  
DM **9.80**

**I** Schlafanzug „Dina“ Nr. 1144, der flauschigweiche, zweiseitig gerauhte Pyjama aus dichtgewebtem Flanell in lachsfarbig, nilgrün oder blau mit farblich kontrastierenden Aufschlägen und Revers. Größen 42—48  
DM **12.35**

**K** Schlafanzug „Lena“ Nr. 1362. Mit reizenden bunten Streublümchen bedruckter Baumwollbatist wurde für diesen bildhübschen Pyjama verarbeitet. Gefällt Ihnen der flotte Schnitt mit der gezogenen Schulterpasse und dem kleidsamen Schalkragen? Er paßt für jede Figur. Wir liefern den Anzug in lachs oder hellblau mit buntem Druck. Größen 42—48  
DM **12.90**



**F**  
12.85

**G**  
13.90

**H**  
9.80

**J**  
12.35

**K**  
12.90

Eleganz, beste Paßform, tadelloses Material — das ist Wirth-Wäsche

Ⓛ **Unterkleid „Barbara“**

Nr. 3603, maschenfester Charmeuseunterrock mit Biesenverzierung, schlicht, aber sehr hübsch in der Wirkung. Lachs, marine, schwarz oder blau. Größen 42—48 DM **3.65**  
Größen 50—52 DM **4.10**

Ⓜ **Modell „Anjuta“**

Nr. 1662, eleganter Prinzeßrock aus mattglänzendem maschenfestem Charmeuse mit duftigem Tüllspitzenmotiv. Zartfarbig lachs, heilblau oder weiß; Größen 42—48 DM **3.80**

Ⓝ **Unterkleid „Magda“**

Nr. 3505, aus schwerer Charmeuseware, die sich beim Tragen bestens bewährt. Der Rock läuft nicht ein, ist maschenfest und mit einem Tüllspitzenmotiv reizend geschmückt. Gummizug in der Taille sorgt für guten Sitz. Lieferbar in lachs oder marine; Größen 40—52 DM **5.80**

L  
**3.65**

Ⓞ **Elegantes Unterkleid „Otti“** Nr. 1642, ein reizendes, gut gearbeitetes Modell aus feinstem Gütezeichen-Charmeuse (Bemberg) mit sehr dekorativer Stickereispitze. Tadellose Paßform. Lachs oder weiß. Größen 42—48 DM **6.90**

Ⓟ **Modernes Unterkleid „Jane“** Nr. 1643. Dieses Modell ist ebenfalls aus edler Bemberg-Kunstseide (Gütezeichen-Qualität) gearbeitet. Die breite zarte Webspitze gibt ihm Kostbarkeit und einen Chic, der jede Frau entzückt. Tiefe Abnäher im Vorder- und Rückenteil sorgen für tadellosen Sitz. Lachs oder weiß. Größen 42—48 DM **7.40**

Ⓠ **Apartes Charmeuse-Unterkleid „Lizzy“**

Nr. 1267, mit ausgearbeitetem Büstenteil, den eine breite Cambric-Spitze schmückt. Den Rücken ziert die gleiche Spitze in schmal. Lachsfarbiger oder weißer maschenfester Charmeuse (mit Gütezeichen!) ist das Material. Größen 50—52 DM **10.30** Größen 42—48 DM **8.90**

Ⓡ **Nylonrock „Germaine“** Nr. 1614, hauchfein gewirkt, garantiert maschenfest und haltbar. Nylon ist leicht waschbar, trocknet schnell, wird nicht gebügelt. Nylonspitze und Nyrontüll als Schmuck, prima Sitz durch den Büstenschnitt. Lachs oder weiß. Größen 42—46 DM **10.60**

Ⓢ **Perlon-Unterkleid „Phyllis“** Nr. 1656, unser schönstes und wertvollstes Modell aus 100% Perlon: Hauchzart und fein wie reine Seide, entzückend ausgearbeitet mit Büstenschnitt, Perlonspitzen und -einsätzen am Oberteil und Rocksäum, in zierlichem plisseartigem Volant weit ausschwingend. Lachs oder weiß. Größen 42—48 DM **15.90**

**Taft-Halbrock „Benita“**

Nr. 1268. Das weite Sommerkleid verlangt diesen glockig geschnittenen knisternen Rock aus Kunstseidentaft. Nur so fällt es richtig; schwarz, bleu und lachs. Größe I (40/42) DM **6.50**  
Größe II (44/46) DM **6.80**

Kunstseidentaft

NYLON

perlon

M

N

O  
**6.90**

P  
**7.40**

Q  
**8.90**

Der elegante Unterrock



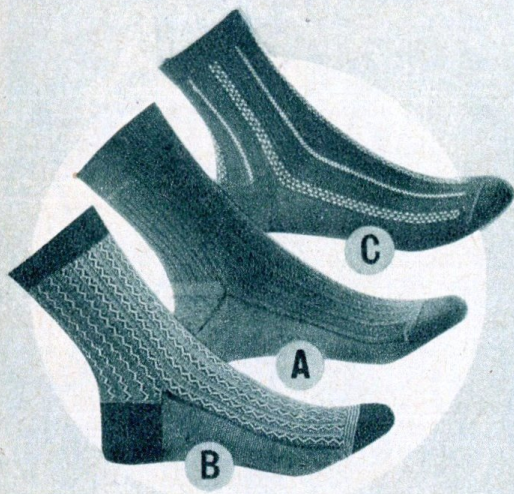

## Herrensocken - kurz oder lang

**Perlonverstärkte Socke** Nr. 3027, kurze Form aus reiner Baumwolle, Rand aus kochfestem umspinnemem Gummi bester Qualität. Ferse und Spitze perlonverstärkt. Einfarbig marine oder braun. Größen 27, 28 und 29, je Paar **DM 1.28**

**Stricksocke** Nr. 3935, besonders haltbare, preiswerte graue Strapaziersocke mit perlonverstärkter Ferse und Spitze. In allen Herrengrößen; je Paar **DM 1.47**

**Prima Stoff**

**Prima Arbeit**

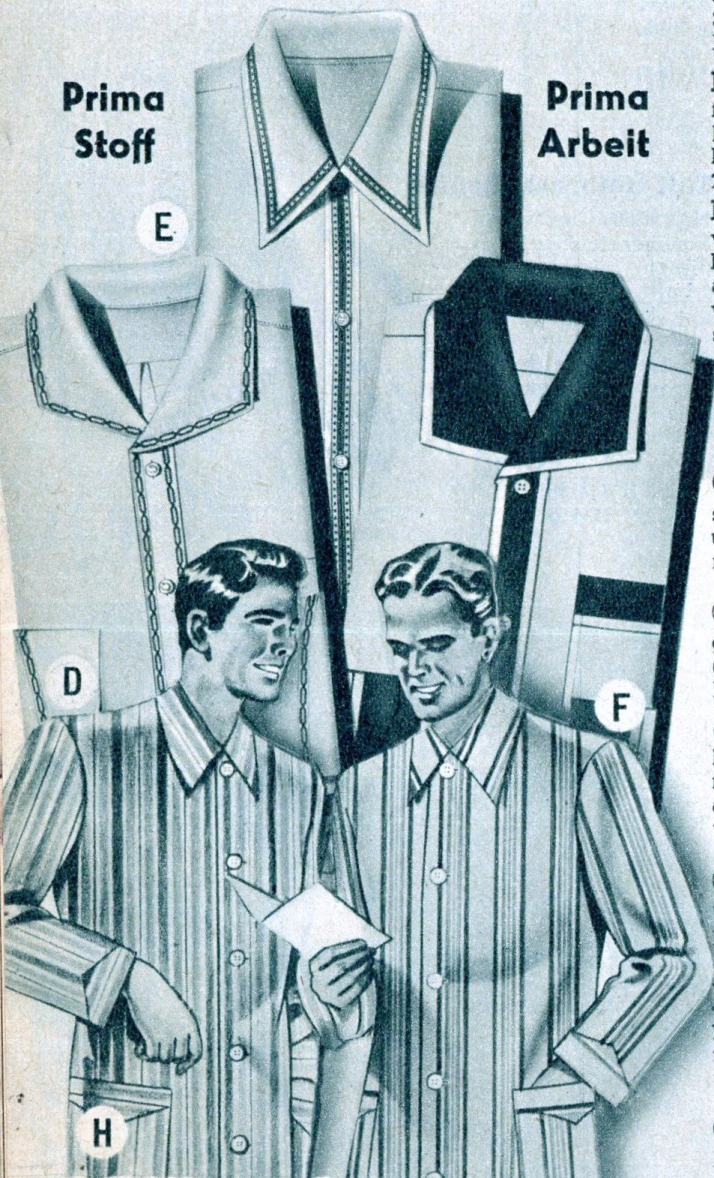

**Tadellose Herrenwäsche**

**Baumwoll-Socke** Nr. 1351, strapazierfähige zweifädige Qualität aus guten Garnen, Ferse und Spitze perlonverstärkt. Hübsche, modische Musterung: beige mit braun oder grau mit marine; je Paar **DM 1.57**

**A Kurze Herrensocke** Nr. 1661 aus gekämmten Makogarnen, einfarbig mittelbraun oder grau mit hübschem Wirkmuster. Ferse und Spitze perlonverstärkt. Breiter Gummirand. Größen 27—30, je Paar **DM 1.95**

**Haltbare Herrensocke** Nr. 3937, aus mercerisierten, gezwirnten, gekämmten Baumwollgarnen, einfarbig in sich gestreift, Ferse und Spitze perlonverstärkt. Grau oder braun. Alle Herrengrößen, je Paar **DM 2.52**

**Herrenwollsocke** Nr. 1189, feinfädige, mehrfarbig gemusterte Herrensocke aus plattierter Wolle; kurze Form mit elastischem Gummirand, Ferse und Spitze perlonverstärkt. Weinrot-silber oder braun-beige; je Paar **DM 2.90**

**B Jacquard-Herrensocke** Nr. 1270 aus vierfach gekämmtem Mako-Flor. Kurze Form mit breitem elastischem Gummirand. Ferse und Spitze perlonverstärkt. Grau, grün oder braun mit helleren Effekten. **DM 2.95**

**Einfarbige Wollsocke** Nr. 1190, lange Form mit Elastikrand, aus gutem plattiertem Wollkammgarn in Längsstreifenmusterung gestrickt. Ferse und Spitze perlonverstärkt, einfarbig braun oder grau. Größen 10<sup>1</sup>/<sub>2</sub>—12 **DM 2.98**

**C Herrensocke** Nr. 1660, feine Sonntagssocke in Längsstreifenmusterung aus reinen Makogarnen, Ferse und Spitze perlonverstärkt, mit elastischem Beinrand. Grün oder mittelblau mit farblich kontrastierendem Muster. Größen 27—30 **DM 3.35**

**Perlonverstärkte Wollsocke** Nr. 3151, fast unzerreißbar; aus weicher, feinfädiger Wolle mit perlonverstärkter Ferse und Spitze, „spezial dekatiert“, d. h. sie filzt nicht und schrumpft nicht. Braun- oder graumeliert; je Paar **DM 3.58**

**Perlonsocke** Nr. 1453, aus 100% Perlon in Feinrippmuster, einfarbig braun oder grau. Ferse und Spitze dieser außerordentlich haltbaren Socke sind noch extra verstärkt, außerdem hat sie Elastikrand. Sie trägt sich besonders angenehm. Größen 27—30, je Paar **DM 3.68**

**Moderne Kräusel-Perlonsocke** Nr. 1659, eine Socke, die, wenn Sie sie in der Hand halten, klein wirkt, infolge der hohen Elastizität des Kräuselperlons aber an jeden Fuß paßt und eine angenehme Länge hat. Sie sitzt absolut faltenlos, ist nahezu unverwüsthlich, wäscht sich leicht und trocknet schnell. Wir liefern sie in braun oder blaugrau. Größen I (27/28) oder II (29/30); je Paar **DM 4.30**

Die Socken sind in allen Herrengrößen lieferbar, es sei denn, im Text sind die Größen besonders angegeben.

**D Herren-Nachthemd** Nr. 3148 aus feinem, dicht geschlossenem, weißem Wäschetuch. Ia Baumwollqualität. Perlmutterknöpfe und farbiges Paspol. Hochgeschlossene Form mit Umlegekragen, reichlich und tadellos gearbeitet; Halsweiten 40, 42, 44, 46 **DM 8.95**

**E Finette-Nachthemd** Nr. 3921, das gern gekaufte, exakt gearbeitete, blütenweiße Hemd, das Sie entweder in Geishaform (spitzer Ausschnitt) oder mit Umlegekragen (hochgeschlossen) haben können; ca. 125 cm lang **DM 9.40**

**F Herren-Nachthemd** Nr. 1664 aus feinfädigem blauem Popeline in guter Baumwollqualität. Sehr beliebte praktische Form mit flottem Kragen, Knopfleiste, Brusttasche und Ärmelaufschlägen aus dunkler getöntem blauem Popeline. Hervorragende Verarbeitung mit Perlmutterknöpfen. Halsweiten 40, 42, 44 und 46 **DM 10.90**

**G Herren-Schlafanzug** Nr. 1370 aus dichtgewebtem kräftigem Pyjamastoff (reine Baumwolle). Der gut verarbeitete sehr preiswerte Schlafanzug zeigt dezente durchgewebte Streifenmusterung in grau mit rot oder grau mit grün. Größen 46, 48, 50, 52 und 54 **DM 12.90**

**Herren-Schlafanzug** Nr. 3923 aus zweiseitig gerauhtem, gutem Baumwollflanell in dezenten durchgewebten Streifenmustern. Wir liefern ihn graugrundig mit grünen oder mit weinroten Streifen und empfehlen ihn sehr. Größen 46, 48, 50, 52 und 54 **DM 13.90**

**H Eleganter Herren-Schlafanzug** Nr. 3924 aus bewährtem Pyjama-Popeline mit eleganten breiten Atlasstreifen. Es gibt ihn in den Farbstellungen grau-weinrot, beige-braun oder hellblau-marine (selbstverständlich indanthren). Die saubere Verarbeitung — Hose mit Knopfverschluß und Gummizug, Jacke mit Perlmutterknöpfen — gefällt sehr. Größen 46, 48, 50, 52 und 54 **DM 20.90**

# Unterwäsche, wie sie sein soll - bequem, leicht, porös, haltbar

**Unterhemd ohne Arm** Nr. 3824, sogenanntes Turnerhemd aus gutem weißem oder olivfarbigem Baumwolltrikot. Besonders preisgünstige beliebte Unterjacke, die wir gern empfehlen. Größen 3—6 DM **1.62**

**Olympiajacke** Nr. 3686, ärmellose Schlupfform aus kräftiger hochelastischer Baumwoll-Strickqualität in weiß oder oliv, eine Jacke, die zur Arbeit gern getragen wird.  
Größen 6 5 4  
DM 2.20 2.06 **1.92**

① **Herren-Unterjacke** Nr. 1655, die für die warme Jahreszeit bevorzugte ärmellose Schlupfform aus reinweißem, zweifädigem, porösem Knüpftrikot (reine Baumwolle). Am besten bestellen Sie gleich die Hose 1654 mit.  
Größen 6 5 4  
DM 2.55 2.30 **2.05**

**Herren-Golf-Jacke** Nr. 1348, engmaschige, hervorragende Feinstrickqualität aus guten Baumwollgarnen, sehr elastisch, gelb mit braunen Bündchen am Ärmel- und Halsausschnitt. Sehr beliebte Sommerjacke, die auch als Unterhemd getragen werden kann. Größen 4—6 DM **2.28**

**Herren-Unterjacke** Nr. 3915, zu der Hose Nr. 3446 passend. Feine weiße Interlockware aus bester Baumwolle, Schlupfform mit Halbarm und rundem Halsabschluß. Für die Übergangszeit richtig.  
Größen 7 6 5 4  
DM 4.05 3.65 3.30 **2.90**

**Herren-Unterjacke** Nr. 1459, zu den Unterhosen Nr. 3911 passend. Aus den gleichen naturfarbigen wollgemischten Garnen gewirkt mit langem Arm und Knopfschluß.  
Größen 7 6 5 4  
DM 4.70 4.30 3.90 **3.50**

**Herrenschlüpfer** Nr. 3826, mit Gummizug, aus feinfädigem Baumwolltrikot in weiß oder oliv. In den Größen 4—6 DM **1.41**

## Für Herrenwäsche ist diese Größentabelle maßgebend

|               |     |     |     |     |        |
|---------------|-----|-----|-----|-----|--------|
| Länge ca.     | 102 | 108 | 114 | 108 | 114 cm |
| Bundweite ca. | 45  | 48  | 51  | 54  | 57 cm  |
| Größen        | 4   | 5   | 6   | 5/7 | 6/8    |

Bitte vergleichen Sie die Maße vor der Bestellung

**Lange Herren-Unterhose** Nr. 3445, leichtere, das ganze Jahr hindurch tragbare Qualität aus reinweißem, elastischem Baumwolltrikot, mit Gummibund. Sehr beliebt und auch gesundheitsfördernd. Sehr viel gekaufte haltbare Unterhose.  
Größen 7 6 5 4  
DM 3.05 2.80 2.55 **2.30**

**Herren-Slip** Nr. 3785, in kräftiger Feinstrick-Qualität aus reinen Baumwollgarnen, weiß gebleicht oder olivfarbig, mit verstärktem Schritt, neuartigem Verschuß, anliegendem Beinrand und patentiertem praktischem Weichlastikbund.  
Größen 6 5 4  
DM 2.81 2.67 **2.53**

Ⓚ **Herrenschlüpfer** Nr. 1654. Für diese ideale Gesundheitswäsche wird ein reinweißer, zweifädiger, poröser Knüpftrikot aus reiner Baumwolle sehr sauber verarbeitet. Mit breitem Gummizug, doppeltem Zwickel und neuartigem Verschuß. Dazu die Jacke Nr. 1655.  
Größen 6 5 4  
DM 3.15 2.85 **2.55**

**Wollgemischte Herren-Unterhose** Nr. 3911, lange Form mit Gummibund. Warme, nicht aufragende Unterhose für die Übergangszeit. Aus soliden, wollgemischten Garnen gewirkt, naturfarben. Wir empfehlen diese preiswerte, sehr solide Qualität.  
Größen 7 6 5 4  
DM 4.60 4.20 3.80 **3.40**

**Interlock-Herren-Unterhose** Nr. 3446, lange Form in ganz vorzüglicher weicher Baumwollqualität, reinweiß mit dem patentierten Weichlastik-Gummibund, der sich beim Tragen immer wieder bestens bewährt und tadellos sitzt.  
Größen 7 6 5 4  
DM 4.95 4.60 4.20 **3.80**

**Mako-Herren-Unterhose** Nr. 3447. Die Hose ist aus garantiert zweifachen, echt ägyptischen Makogarnen gewirkt. Cremefarbig, mit Überschlag-Besatzbund. Eine tadellose, gern und vielgekaupte Qualität.  
Größen 6/8 5/7 6 5  
DM 5.85 5.40 5.40 **4.95**

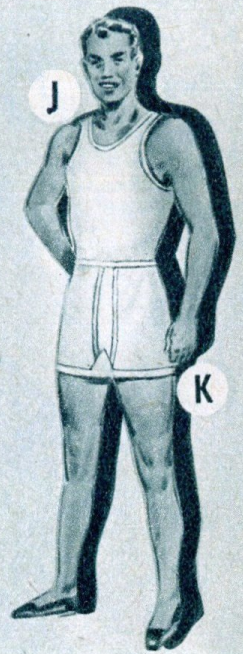

Die hygienische Sommerwäsche

# Für Berufskleidung nur die haltbarsten Stoffe und beste Verarbeitung

Ⓛ **Herren-Berufsmantel** Nr. 3568 mit langen Ärmeln, Rückenquert u. Taschen, vorne durchgehend geknöpft. Aus kräftigem Baumwoll-Körper, gekrumpft, also nicht mehr einlaufend. Farben: weiß, oliv oder grau. Größen 44—54 DM **13.90**

**Zweiteiliger Berufsanzug** Nr. 3569 aus hydronblauem, also farbechtem Baumwollkörper. Der Stoff wurde gekrumpft, so daß er in der Wäsche kaum mehr einläuft. Jacke mit Liegekragen, 2 Seiten- und 1 Brusttasche, Hose mit Zollstock- und 2 Seitentaschen. Beste Verarbeitung, Tasche verriegelt, damit sie nicht einreißt. Größen 46—54 DM **14.95**

**Blaukörper-Anzug** Nr. 1184, bestens bewährte, besonders haltbare Baumwollqualität, gekrumpft, also kaum mehr einlaufend, echt hydronblau, Form wie abgebildet, gute Verarbeitung. Größen 46—56 DM **17.15**

Ⓜ **Arbeitsanzug** Nr. 3845. Aus sanforisiertem, also garantiert nicht einlaufendem, strapazierfähigem Baumwollkörper. Hydronblau gefärbt, daher wasch- und kochecht. Weite und bequeme Paßform: Jacke einreihig, hochgeschlossen mit Umliegekragen, 2 Seiten- und 1 Brusttasche. Hose mit hochgestelltem Rundbund, langem Schnallgurt, 2 Seiten- und 1 Zollstocktasche. Die Taschen, Kragenecken und Schnallgurt-Ansatz sind verriegelt. Größen 44—54 DM **18.15**

„... ich brauche feste Anzüge, die einen Puff vertragen. Bin sehr zufrieden mit der Ware. Hält was aus, ist bequem, sieht ordentlich aus. Auch meine Frau lobt den Anzug. Sie sagt, er wäscht sich prima. Teile Ihnen meine beste Zufriedenheit mit, senden Sie mir noch einen weiteren Anzug wie gehabt...“ schreibt Herr Eduard Gr. aus Aachen am 12. 1. 55. Ja, auf diese Haltbarkeit kommt es an!



# Taschentücher

ein nettes Osterei

**(A) Kindertaschentuch** Nr. 3743, weißgrundig, mit lustigen bunten Märchenbildern bedruckt, 24 × 24 cm groß — **.29**

Nr. 3928 ist das aus feinen Baumwollgarnen gewebte reinweiße Tuch mit feiner Ripskante, 40 × 40 cm groß, je Stück  
DM — **.44**

**(B) Nr. 3440**, hübsches Herrentuch aus klarfädigem Baumwollbatist, pastellfarbig mit Karo und dunkler Kante; ca. 38 × 38 cm groß, je Stück  
DM — **.48**

**(C) Nr. 3109**, das bunte Gebrauchstuch aus reiner Baumwolle, für Berufstätige, Jäger und Landleute. Blauer, brauner oder grüner Grund mit breiter, weißer Zierkante; ca. 42 × 42 cm groß, je Stück  
DM — **.51**

**(D) Nr. 3688**, feinfädiges, sehr strapazierfähiges Tuch aus feinen Baumwollgarnen. Weißer Grund und eingewebte farbige Karos und Kante; ca. 41 × 41 cm groß, je Stück  
DM — **.55**

**(E) Nr. 3927**, außerordentlich preiswertes Makotuch in weißgrundig mit farbiger Webkante; 42 × 42 cm groß DM — **.61**

**(F) Nr. 3929**, durchgehend farbiges Baumwolltuch in hellen Pastellfarben mit breiter abschattierter Kante, 41 × 41 cm groß, je Stück  
DM — **.69**

**(G) Nr. 3930**, elegantes Makotuch aus feinsten ägyptischen Makogarnen, farbgrundig mit dunkelschattierter Kante und schmalen weißen Atlasstreifen, 43 × 43 cm groß, je Stück  
DM **1.28**

**(H) Nr. 3483**, gutes, feinfädiges Tuch aus weißer, reiner Baumwolle mit bildhübschen Druckmustern in verschiedenen Farben; 31 × 31 cm groß, je Stück  
DM — **.33**

**(J) Nr. 1577**, reines Baumwolltuch. Der Grund ist in zarten Pastellfarben gehalten (natürlich indanthren), Kanten in Kontrastfarbe beleben es; ca. 30 × 30 cm groß  
DM — **.35**

**(K) Nr. 3926**, elegantes, durchgehend farbiges Makotuch mit eingewebten weißen Atlasstreifen und schmaler Zierkante auf silbergrauem, nilgrünem oder zartblauem Grund (indanthrenfarbig), 30 × 30 cm groß, je Stück  
DM — **.41**

**(L) Nr. 3484**, ein feines, gleichmäßig gewebtes Makotuch aus edlen Garnen, sehr duftig mehrfarbig bedruckt, entzückend als zierliches Geschenk; ca. 28 × 28 cm groß, je Stück  
DM — **.59**

**(M) Nr. 3491**. Pastellfarbige Tüchlein mit abschattierter Kante. Rein ägyptisch Mako, farbig sortiert, ca. 30 × 30 cm groß. Die reizende Cellophan-Geschenkpäckung mit 3 Stück kostet  
DM **1.75**

Sie ist ein kleines, zartes Geschenk, das sicher überall gern empfangen wird.

**(N) Polojacke** Nr. 3801, das moderne Sommerhemd aus schwerem maschenfestem Charmeuse, mit Halbarm und Reißverschluss in hübschen lichten Farben tadellos gearbeitet. Wegen der Leichtigkeit und Luftdurchlässigkeit werden diese Polojacken immer lieber getragen. Größen 4—7  
DM **5.45**

**(O) Herren-Sporthemd** Nr. 3145, mit festem Kragen. Das preiswerte Hemd ist in bequemer Form gut gearbeitet. Das Material ist ein baumwollener hellgründer Hemdenzefir mit eingewebtem schmalen Streifenmuster, ein Stoff, der sich beim Tragen bewährt.  
DM **5.70**

**Herren-Sporthemd** Nr. 3976 mit angearbeitetem Kragen, aus einfarbigem Baumwollstoff sauber gearbeitet. Lieferbar in rosenholz, hellgrau oder reseda, Halsweiten 40—43  
DM **6.05**

**(P) Einfarbiges Herrenhemd** Nr. 3365 aus glattem, popelineähnlichem Baumwollstoff mit angearbeitetem Kragen. Einfarbig hellblau, rosenholz, grün oder beige. Sehr gern gekauftes Hemd.  
DM **8.30**

**(Q) Buntkariertes Sporthemd** Nr. 3415, das bei jung und alt beliebte, jederzeit unentbehrliche Sport- und Arbeitshemd aus gutem, weich gerauhtem Baumwollstoff mit flottem Karomuster in betont beige oder grau.  
DM **9.60**

**(R) Herren-Camping-Jacke** Nr. 1397, ein durchgeknöpftes kurzes Hemd mit „Lidokragen“, der offen und geschlossen getragen werden kann. Dieses ideale Urlaubs- und Sporthemd ist aus porösem, leinenartigem Baumwollstoff gearbeitet, der indanthrengefärbt, mercerisiert und gekrumpft ist, also kaum noch einläuft. Farben: bastfarbig oder olivgrün.  
DM **9.95**

**(S) Herren-Shorts** Nr. 3798, die moderne kurze Sommerhose aus beigefarbigem festem Baumwollgabardine. Beste Verarbeitung mit 2 Seiten- und 1 Gesäßtasche. Für heiße Sommertage und die Ferien sind Shorts unentbehrlich und praktisch. Größen 44, 46, 48, 50, 52, 54  
DM **13.90**



für Geschenke

Charmeuse

# Das elegante Hemd

## Ⓣ Einfarbiges Mako-Popelinehemd

Nr. 3654 mit festem Kragen und Sportmanschetten. Der Stoff — feinsten, seidigglänzender Mako-popeline — ist gekrumpft, läuft also in der Wäsche nur ganz wenig ein. Der chemisch versteifte Einlagestoff des Kragens behält auch nach dem Waschen bei feuchtem Bügeln seine Steifheit. Lieferbar in blau, helltürkis, beige, weiß und rosenholz. DM **9.85**

## Ⓤ Schönes Popelinehemd

Nr. 3099, mit festem Kragen. Aus feinem mercerisiertem und monforisiertem, also weitgehend vor dem Einlaufen geschütztem Baumwollpopeline tadellos geschnitten und genäht. Moderne Streifenmuster auf rosenholzfarbigem, zartgrünem, hellblauem oder blaugrauem Grund beleben es dezent. DM **9.90**

## Ⓥ Modernes Oberhemd

Nr. 1668 aus gekrumpftem feinfädigem Popeline (reine Baumwolle). Gefällt Ihnen die neuartige Streifenverarbeitung in „V“-Form mit angearbeiteten Kragen und Sportmanschetten? Wir glauben, daß Sie von der Eleganz begeistert sein werden. Die erstklassige Verarbeitung (Kragen mit chemisch versteifter Einlage) und der gute Sitz tun das ihre dazu. Wir liefern das Hemd in beige oder blau mit weißen Streifen. DM **12.20**

## Ⓦ Einfarbiges Mako-Popelinehemd

Nr. 1276, ein Oberhemd aus ganz erstklassigem mercerisiertem Makopopeline in feiner seidigglänzender Qualität. Sanfor-Ausrüstung, d. h. das Hemd kann in der Wäsche nicht mehr einlaufen. Chemisch versteifter modischer Kragen, Umschlagmanschetten. Wir liefern dieses sehr festliche Oberhemd in rosenholz, lindgrün, weiß und silbergrau. DM **14.60**

## Ⓧ Herren-Oberhemd

Nr. 1455, einfarbig mit feiner Jacquard-Musterung (kleine eingewebte Mustereffekte). Es ist mit festem Kragen und Umschlagmanschetten sorgfältig aus feinfädigem, dichtgewebtem, sanforisiertem Makopopeline gearbeitet, geht also nicht ein. Wir liefern es in beige oder blau. Es ist das Sonntagshemd des gepflegten Herrn. DM **15.45**

## Ⓨ Elegantes Oberhemd

Nr. 1456 in hervorragender Verarbeitung mit festem Kragen, Sport- oder Umschlagmanschetten. Der chemisch versteifte Kragen behält auch nach dem Waschen seine modische elegante Form. Das Hemd ist aus feinfädigem, sanforisiertem (also nicht mehr einlaufendem) dichtem Makopopeline gearbeitet und zeigt feine Streifen in betont blau, grün oder beige auf pastellfarbigem Grund. Es entspricht dem verwöhntesten Geschmack. Ausführung S = Sportmanschette DM **16.80**

Ausführung U = Umschlagmansch. DM **17.60**

## Ⓩ Vornehmes Herren-Oberhemd

Nr. 1669 in erstklassiger Verarbeitung mit zwei losen Kragen und Umschlagmanschetten. Der spezialgekrumpfte, mercerisierte feinfädige Baumwoll-Popeline aus gekämmten Garnen zeigt eine feine Streifenmusterung in zarten Pastelltönen: Steingrün, beige oder schönes Grau. DM **15.50**

Nr. 2889, gleiche Ausführung wie Nr. 1669, jedoch aus einfarbigem Makopopeline aus echt ägyptischen Mako-Qualitäten. Wir liefern es in den Farben blau und grün; Halsweiten 40—43. DM **14.90**

Alle Hemden werden in den Kragenweiten 37-43 geliefert.

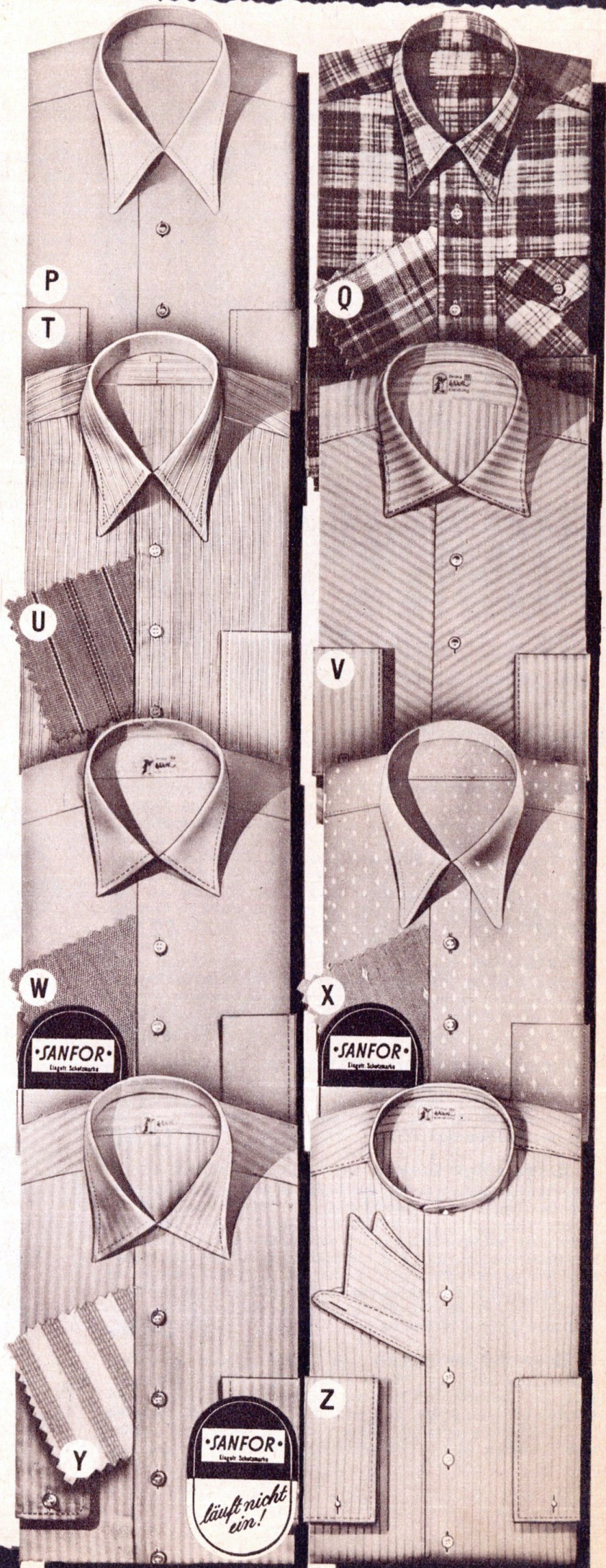

# Der gut sitzende fertige Herrenanzug

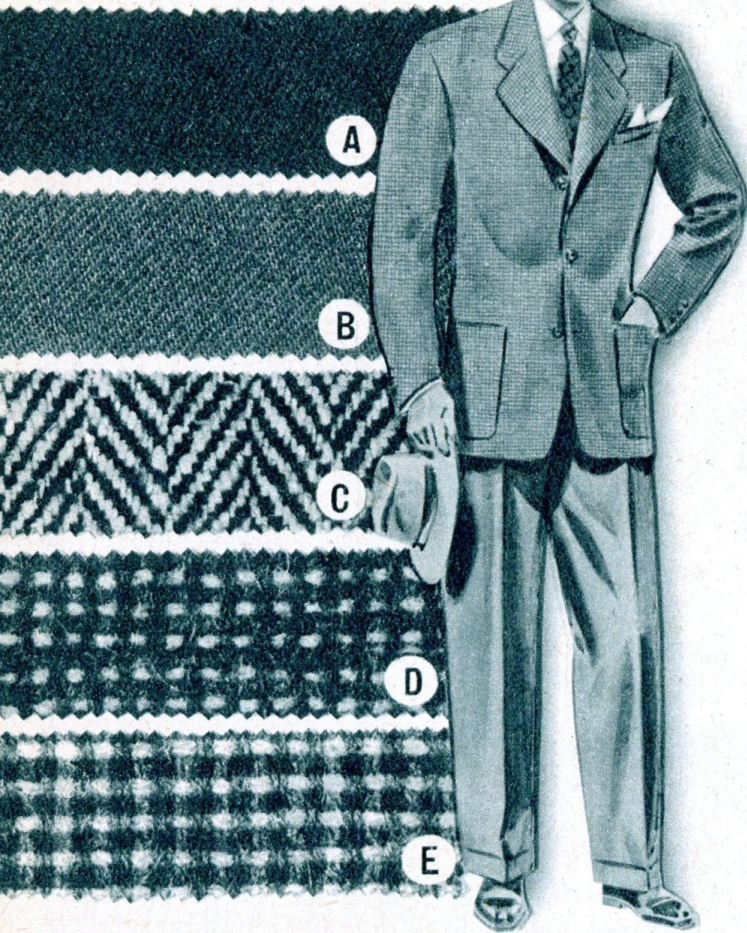

**A Woll-Gabardine-Straßenhose** Nr. 3984 mit Rundbund. Lange Hose mit Vollumschlag, verstellbarem Tunnelbund mit Bundverlängerung, zwei schrägen einpaspelierten Seitentaschen, 1 Gesäßtasche mit Patte, Knopf und Knopfloch, Gesäßnaht- und Futterstoffeinschlag (Erweiterungsmöglichkeit!). Der Stoff ist ein guter, sehr strapazierfähiger Gabardine in braun, grün oder mittelgrau. Größen 44, 46, 48, 50, 52, untersetzte Größen 24 und 25, schlanke Größen 90 und 94. **DM 42.85**

**B Tuchhose** Nr. 1701 in gleicher Verarbeitung wie Nr. 3984, aber aus hervorragendem knitterfreiem Wollkammgarn. Lieferbar braun, oder mittelgrau. Größen 44, 46, 48, 50, 52, untersetzte Größen 24 und 25, schlanke Größen 90 und 94. **DM 49.50**

**C Preiswerter Sportsakko** Nr. 3983 aus einem Sportstoff in Fischgratmusterung. Mit Golf Falte und Innenverarbeitung wie Nr. 3981. Lieferbar in grau und braun-beige. Größen 44, 46, 48, 50, 52, untersetzte Größen 24 und 25, schlanke Größen 90 und 94. **DM 49.70**

**D Herren-Sportsakko** Nr. 3981, aus hochwertigem Woll-Sportstoff gearbeitet, der in Kette und Schuß gezwirnt, also besonders widerstandsfähig ist. Gedecktfarbig braun-beige oder oliv mit farbigen Noppen. Die einreihige Form mit glättem Rücken, 2 aufgesetzten Seitentaschen, Brustleistentasche und 2 Innentaschen, entspricht den neuesten Modevorschriften. Der Sakko ist ganz auf Kunstseide gefüttert und hat erstklassige formfeste Innenverarbeitung. Größen 46, 48, 50, 52, untersetzte Größen 24 und 25, schlanke Größen 90 und 94. **DM 59.80**

**E Herren-Sportsakko** Nr. 3982 in sehr schwerem Honespune aus reiner Wolle, braun-beige mit farbigen Noppen, nicht zu hell und nicht zu dunkel. Futter, Taschen und Innenverarbeitung wie bei Nr. 3981, doch ist der Rücken mit Golf Falte gearbeitet. Größen 44, 46, 48, 50, 52, untersetzte Größen 24 und 25, schlanke Größen 90 und 94. **DM 73.50**

**F Herren-Trenchcoat „Hannover“** Nr. 1580, der ideale Allwettermantel aus Nino-Flex-Gabardine, einer hervorragenden Vollzwirnqualität (wasserabstoßend imprägniert, atmungsaktiv und winddicht). Der Mantel ist durchgehend mit kariertem Baumwollstoff gefüttert und hat volle Besätze. Verschuß mit guten Lederknöpfen. Normalgrößen 44, 46, 48, 50, 52, 54; schlanke Größen 90, 94, 98 **DM 62.85**

**G „Liverpool“** Nr. 3742 ist in Form und Verarbeitung der gleiche Trenchcoat wie „Hannover“. Er ist aus gutem Popeline sorgfältig gearbeitet, ebenfalls ganz gefüttert, hat aber Steinnußknöpfe **DM 49.90**

Beide Mäntel sind innen mit einer Knopfleiste versehen, so daß noch zusätzlich ein warmes Futter eingeknüpft werden kann. Der Mehrpreis für dieses zweite angeraute Futter beträgt **DM 14.50**

## Bitte nehmen Sie vor der Bestellung Maß!

| Körpergröße | Normal |     |     |     |     |     | Schlank |     |     | Untersetzt |     |     |
|-------------|--------|-----|-----|-----|-----|-----|---------|-----|-----|------------|-----|-----|
| in cm       | 168    | 172 | 176 | 178 | 180 | 182 | 176     | 180 | 184 | 168        | 172 | 176 |
| Bestellgr.  | 44     | 46  | 48  | 50  | 52  | 54  | 90      | 94  | 98  | 24         | 25  | 26  |
| Oberweite   | 88     | 92  | 96  | 100 | 104 | 108 | 90      | 94  | 98  | 96         | 100 | 104 |
| Bundweite   | 80     | 84  | 88  | 92  | 96  | 102 | 82      | 86  | 90  | 92         | 96  | 100 |
| Schrittl.   | 74     | 76  | 78  | 80  | 82  | 83  | 81      | 83  | 85  | 75         | 76  | 78  |



Der ideale Allwettermantel fürs ganze Jahr

HERGESTELLT AUS ECHT  
**NINO FLEX**  
Sonderklasse



# Neue Stoffe

Maßanzug bleibt Maßanzug, und ein Maßkostüm hat ebenfalls eine ganz persönliche Note — besonders wenn Sie es in der klassischen englischen Form tragen. Aber natürlich muß der Stoff auch danach sein. Mit irgendeinem Allerweltsgewebe ist da nichts getan. Wählen Sie einen guten Anzug- oder Kostümstoff aus edlen, haltbaren Garnen! Dann lohnt sich die kostspielige Schneiderarbeit. Lassen Sie sich unsere neue Kollektion feiner Anzug- und Kostümstoffe unverbindlich zuschicken. Sie werden staunen, welche vorzüglichen Qualitäten Sie da zu Gesicht bekommen — und natürlich in den neuesten Mustern und Farben. Begutachten Sie die Kollektion mit Ihrer Familie und Ihren Freunden zusammen und entscheiden Sie sich für den Stoff — sei es nun Tweed, Donegal, Flanell, Gabardine, Doppeltuch oder ein feines englisches Tuch —, den Sie am liebsten tragen. Sie werden Freude daran erleben. Aber zögern Sie nicht, die Muster bald zu bestellen. Ihr Schneider möchte den guten Anzug, das feine Kostüm gern in Ruhe anfertigen. Wirth-Stoffe verarbeitet vermutlich auch er besonders gern.

**Muster  
kostenlos**



Reine Wolle

Re

Reine Wolle

Reine Wolle

An den Textil-Großversand Gebr. Wirth, Münchberg

**Muster gratis**

**E**

Senden Sie mir die angekreuzten Muster kostenlos zur Prüfung:

- ..... Läuferstoffe
- ..... Steppdecken
- ..... Möbelbezugstoffe
- ..... Vorhangstoff, gestreift
- ..... Vorhangstoff, einfarbig
- ..... Vorhangstoff, bunt bedruckt
- ..... Jacquard-
- ..... Dekorationsstoff

- ..... dünne Gardinenstoffe
- ..... einfarbige Seidenstoffe
- ..... Woll- und wollartige Kleiderstoffe
- ..... bedruckte Seidenstoffe
- ..... bedruckte Baumwollstoffe
- ..... Mantel- u. Kostüm-Tweed
- ..... Lodenstoffe

- ..... Gabardine
- ..... Anzug- und Kostümstoffe
- ..... Hemdenpopeline der fertigen Hemden 1276, 1455, 1456, 1669, 1668
- ..... Morgenrockstoffe
- ..... Wollmusterbuch E

Beruf:

Name:

Wohnort:

Straße:

(Bitte deutlich schreiben!)

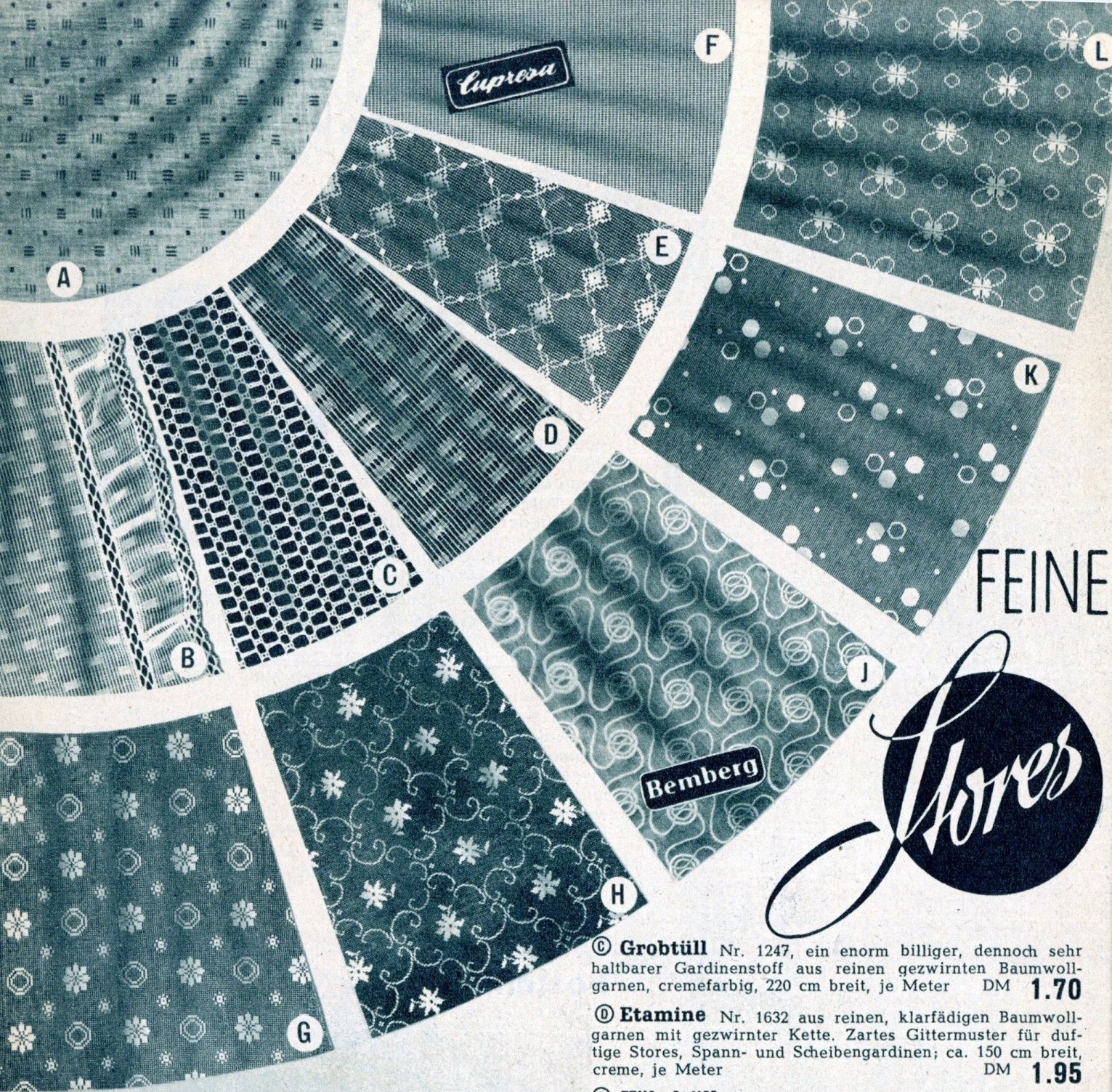

FEINE

Stores

Ⓐ **Gardinenmull** Nr. 1428, ein zartes durchsichtiges Baumwollgewebe, das auf weißem Grund ein reizendes kleines sternchenartiges Strichmuster in blau oder rot zeigt; ca. 78/80 cm breit, je Meter DM **1.08**

Ⓑ **Landhaus-Gardine** Nr. 3931, etamineartiger, cremefarbiger Gittertüll aus Baumwolle für Raff- und Scheibengardinen mit schmalem Klöppeleinsatz und breitem, spitzbesetztem Volant; ca. 70 cm breit, je Meter DM **1.38**

Ⓒ **Grobtüll** Nr. 1247, ein enorm billiger, dennoch sehr haltbarer Gardinenstoff aus reinen gezwirnten Baumwollgarnen, cremefarbig, 220 cm breit, je Meter DM **1.70**

Ⓓ **Etamine** Nr. 1632 aus reinen, klarfädigen Baumwollgarnen mit gezwirnter Kette. Zartes Gittermuster für duftige Stores, Spann- und Scheibengardinen; ca. 150 cm breit, creme, je Meter DM **1.95**

Ⓔ **Häkeltüll** Nr. 1631, aus ecrufarbigem gezwirnten Garnen (reine Baumwolle). Das ausdrucksvolle Muster wird für moderne Stores sehr gern gewählt; ca. 220 cm breit, Meter DM **4.45**

Ⓕ **Duftige Raff- und Spanngardine** Nr. 3932, aus gut waschbarem feinem Cupresa-Material. Der weiche schleierartige Fall dieses neuen Stoffes kommt sowohl beim Store als auch bei der Wolkengardine wundervoll zur Geltung, als Spanngardine ist er geradezu ideal; ca. 150 cm breit, je Meter DM **4.50**

## ... oft gibt ein einziges neues Kissen dem Zimmer eine neue feine Note

Ⓖ **Sofakissen-Hülle** Nr. 1260. Bildhübsches strapazierfähiges Kissen in Handwebcharakter mit eingewebtem Karo in überwiegend grün mit beige oder rostbraun mit beige. Es paßt zu unserer Sofakissenfüllung Nr. 1306 „B“. Mit Fransen 45 × 67 cm groß DM **2.40**

Ⓗ **Kissenhülle in Handwebart** Nr. 1703. Ist das nicht ein Kissen nach Ihrem Geschmack? Es ist doch so vornehm im Muster und wundervoll in der Farbe, entweder beige mit grün oder beige mit rost, 46 × 62 cm groß (passend für Kissenfüllung 1306 „C“). DM **4.65**

Ⓖ **Sehr geschmackvolles Sofakissen** Nr. 1365. Diese Kissenhülle in Handwebart ist besonders schwer und dauerhaft und bezaubernd in den Farben: beige mit grün oder beige mit rostbraun. Sie ist mit den handgeknüpften Fransen an zwei Seiten 48 × 67 cm groß und paßt über die Kissenfüllung 1306 „C“ DM **6.90**

**Gefülltes Sofakissen** Nr. 1306 aus feinfädigem Garantie-Inlett in guter Gebrauchsqualität. Füllung: eine kräftige Feder bester Verarbeitung. Lieferbar in den Inlettfarben rot oder grün

|                          |    |             |
|--------------------------|----|-------------|
| „A“ Größe ca. 40 × 50 cm | DM | <b>4.45</b> |
| „B“ Größe ca. 40 × 55 cm | DM | <b>5.80</b> |
| „C“ Größe ca. 45 × 55 cm | DM | <b>6.40</b> |

# Neu-schöner-anders

wird Ihr Heim, wenn die Fenster neue Gardinen bekommen-

Ⓒ **Bobinet-Tüll** Nr. 1248. Mit dieser sehr eleganten, modern gemusterten Gardine im Englisch-Tüll-Charakter aus reiner gezwirnter Baumwolle können Sie Ihre Fenster wundervoll dekorieren. Der Stoff ist ecru durchgefärbt, dazu koch- und waschfest appretiert; 190 cm breit, je Meter **DM 5.20**

Ⓓ **Bobinet-Tüll** Nr. 1633, der zarte Store mit dem rokokohaft zierlichen Muster auf zartem ecrufarbigem Filetgrund. Reine gezwirnte Baumwolle garantiert die Haltbarkeit. Solch duftiger Store paßt entzückend ins Stilzimmer wie die moderne Wohnung; ca. 190 cm breit, je Meter **DM 5.85**

Ⓙ **Bemberg-Marquise** Nr. 1602, ein Material mit besonders elegantem, fließendem Fall, das durch die Klarheit des Gewebes und den zarten Seidenglanz sehr besticht. Die hochwertige Bemberg-Kunstseide ist schmutzabweisend, formbeständig, haltbar und leicht zu waschen (kein Kochen nötig!); ca. 150 cm breit **DM 5.90**  
ca. 220 cm breit **DM 8.70**

Ⓚ **Englisch-Tüll** Nr. 1636. Diese Gardine empfehlen wir Ihnen besonders: Den feinen Kreuzgrund — das ist ein wabenähnlich gemustertes Grund — aus gezwirnten reinen Baumwollen belebt ein zartes modernes Muster von großer Schönheit. Ecrufarbig; ca. 200 cm breit, je Meter **DM 6.75**  
ca. 250 cm breit **DM 8.60**

Ⓛ **Englisch-Tüll** Nr. 1601, extrabreiter hochfeiner Baumwolltüll mit wunderschönem modernem Ornament-Muster auf Filetgrund. Der Stoff ist vorgebleicht und ecru durchgefärbt, koch- und waschfest appretiert, er behält also sein elegantes Aussehen. Das sehr erlesene Muster erlaubt es, den Stoff längs und quer zu verarbeiten. Er paßt für Schlafzimmer ebenso wie für den gepflegten, behaglichen Wohnraum; ca. 253 cm breit **DM 8.20**

Ⓜ **Preiswerter Store** Nr. 1250, ein Leistungsbeweis unseres Hauses; aus guter reiner Baumwolle in Gittertüllmusterung gewebt. Eine schön abgepaßte Webbordüre schmückt und betont den Saum; ca. 220 cm hoch, je Meter **DM 2.70**

Ⓝ **Moderner Store** Nr. 1634, in hervorragender Grobtüllqualität aus gemusterten Baumwollgarnen. Das dekorative durchgehende Muster wird von gewebter Bordüre begrenzt; cremefarbig, ca. 220 cm hoch, je Meter **DM 4.20**

ⓓ **Tüll-Store** Nr. 1424 mit bildhübschem eingewebtem Sockel und breitem doppeltem Saum mit Spezialnaht. Für diesen modernen, wie edle Spitze wirkenden Store in waschfester Spezialausrüstung wird nur eine reine gezwirnte Baumwolle verarbeitet. Cremefarbig; ca. 210 cm hoch, je Meter **DM 5.40**

Ⓟ **Eleganter Store** Nr. 1635, aus besten reinen Baumwollgarnen, eine Edelqualität, die in Aussehen und Haltbarkeit allen Wünschen entspricht. Ist so ein modernes, fein gezeichnetes Muster, wie es hier den Filetgrund des Englisch-Tülls schmückt, nicht bezaubernd? Die aparte Randbordüre gibt Kostbarkeit und Schwere. Ecrufarbig; ca. 210 cm hoch, je Meter **DM 8.35**

„... Mein Heim hat ein viel schöneres Gesicht, seit ich die neuen Gardinen und Stores von Ihnen gekauft habe“, schreibt Frau Alma Uh. aus Ulm am 12. 1. 55.



**Wirth**

**A Schwedenstreifen** Nr. 3771. Nicht zu starke Qualität aus guten Zellwollgarnen, in betont blau oder lachs, allerorts sehr beliebt wegen der vielseitigen Verwendbarkeit; ca. 80 cm breit, je Meter

DM **1.37**

**B Moderner Vorhangdruck** Nr. 1645, eine reizende Gardine aus dichtgewebter guter Zellwollware, die für die Küche, die Diele, fürs Wohnzimmer paßt, sich aber auch für Kissen, Bettdecken und Wandbespannungen tadellos eignet. Das Muster steht rot-grün oder rot-gold auf elfenbeinfarbigem Grund und sieht bezaubernd aus; ca. 80 cm breit, je Meter

DM **1.38**

**C Vorhang-Buntdruck** Nr. 1468 zeigt ein farbenfrohes Blumenmuster auf beigefarbigem, gut waschbarem, fein glänzendem Zellwollgewebe; ca. 80 cm breit, je Meter

DM **1.70**

**D Hübscher Künstlerdruck** Nr. 1469 mit volkskunstartig stilisiertem Muster in intensivem Rostrot-braun auf hellbeigem Grund. Er ist zeitlos modern und vielseitig verwendbar; ca. 80 cm breit, je Meter

DM **1.85**

**E Dekorationsstoff** Nr. 1646 ist ein moderner haltbarer Zellwoll-Strukturstoff mit bildhübschem stilisiertem Druckmuster in rost und grün auf elfenbeinfarbigem Grund. Solche Übergardinen sehen elegant aus und passen ausgezeichnet fürs Wohn- und Speisezimmer; ca. 80 cm breit, je Meter

DM **2.20**

**F Bunter Mehrfarbendruck** Nr. 1443. Dies ist ein weichfallender Zellwoll-Vorhangstoff mit modernem, farbenfrohem Druck. Bildhübsch sehen die fein stilisierten Blüten und Blätter zwischen den lang geschwungenen Stengellinien aus. Der Stoff gefällt Ihnen bestimmt mit den lichten Farben auf elfenbein Grund; ca. 120 cm breit, je Meter

DM **2.57**

**G Moderner Buntdruck** Nr. 1470, weich fallendes, elfenbeinfarbiges Zellwollgewebe, dem das sehr moderne Ornament-Dessin die künstlerische Note gibt; ca. 120 cm breit, je Meter

DM **3.15**

**H Einfarbiges Strukturgewebe** Nr. 3775, der moderne einfarbige Vorhangstoff (aus Zellwolle) mit den kleinen glänzenden Webeffekten. Wir liefern ihn in kupferrot, einem warmen Grün und in sattem Goldton in ca. 120 cm Breite; je Meter

DM **3.53**

**Muster kostenlos** siehe Seite 33



**A** 80 cm breit **1.37**

**B** 80 cm breit **1.38**

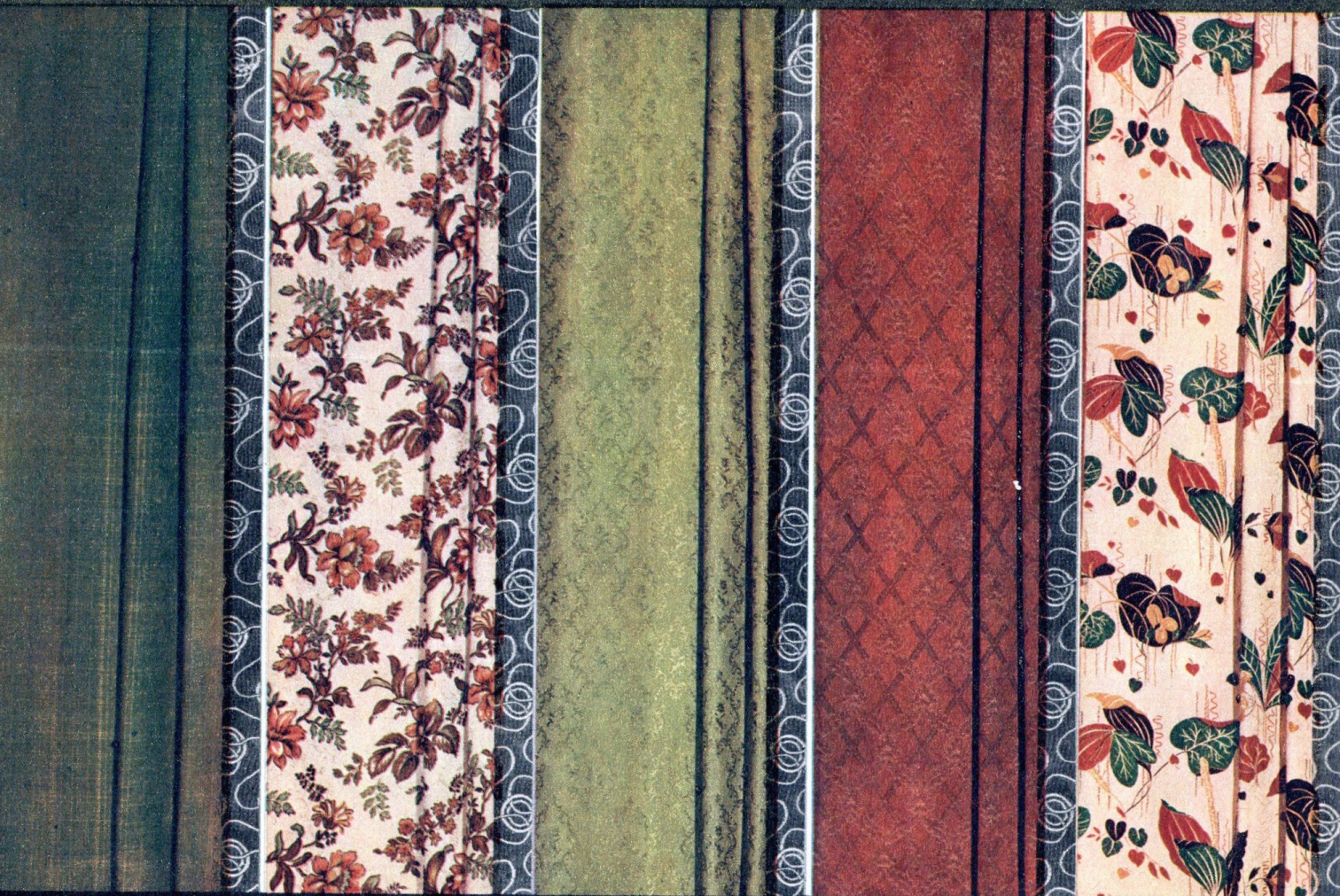

**I** 120 cm breit **3.95**

**K** 118/120 cm breit **3.98**

**L** 120 cm breit **4.35**

**M** 120 cm breit **4.85**

**N** 120 cm breit **5.45**



C 80 cm  
breit **1.70**

D 80 cm  
breit **1.85**

E 80 cm  
breit **2.20**

F 120 cm  
breit **2.57**

H 120 cm  
breit **3.53**



O 120 cm  
breit **7.40**

P 120 cm  
breit **8.45**

ⓐ **Einfarbiger Dekorationsstoff** Nr. 1647. Wer kräftige und schwerfallende Einfarb-Vorhangstoffe liebt, wird sich über dieses shantungartige Zellwollgewebe freuen. Die satte Farbe — warmes Beige oder rostrot oder mittelgrün — und die interessante Oberfläche mit den starken Effektfäden kommen bei der hervorragenden Qualität zur schönsten Wirkung; ca. 120 cm breit, je Meter **DM 3.95**

ⓑ **Bedruckter Dekorationsstoff** Nr. 1471 zeigt auf hellbeige Grund eine farbenfrohe Blumenzeichnung, die auf dem schweren Zellwollgewebe mit eingewebtem seidig glänzendem Phantasiemusterchen prächtig zur Geltung kommt. Für Gardinen, Wandbehänge, Bettdecken usw. tadellos geeignet; ca. 118/120 cm breit, je Meter **DM 3.98**

ⓒ **Jacquard-Damast** für Übergardinen, Nr. 1649, einfarbiger Vorhangstoff mit eingewebtem seidig-glänzendem Dessin. Schwere, gut fallende Zellwoll-Qualität in rostrot oder mittelgrün; ca. 120 cm breit, je Meter **DM 4.35**

ⓓ **Buntgewebter Übergardinenstoff** Nr. 2774, aus guten Garnen in Jacquardmusterung gewebter Dekorationsstoff für Herren- und Wohnzimmer. Das prächtige Kranzmuster mit abgeschattiertem Karo unterstreicht die vornehme Wirkung des schweren aus Baumwolle und Zellwolle bestehenden Gewebes; ca. 120 cm breit, kupfer-beige oder grün-beige, je Meter **DM 4.85**

ⓔ **Jacquard-Übergardine** Nr. 1648. Diese aparte Gardine wird überall da gefallen, wo Wert auf etwas Besonderes in Musterung und Farbe gelegt wird. Sie bringt ein großzügiges modernes Dessin in rostrot mit grün und braun auf elfenbeinfarbigem schwerem Zellwoll-Strukturgewebe und schmückt jeden gepflegten Raum; ca. 120 cm breit, je Meter **DM 5.45**

ⓕ **Jacquard-Dekorationsstoff** Nr. 1284, besonders schwere durchgewebte Qualität aus Kunstseide und Zellwolle für das gepflegte Heim. Das schöne Material in kupfer, grün oder beige mit gold wird allen Ansprüchen gerecht; ca. 120 cm breit, je Meter **DM 7.40**

ⓖ **Kostbarer Dekorationsstoff**

Nr. 1522, ein sehr edles dichtes Damast-Gewebe (Zellwolle/Kunstseide) für schwere Übergardinen. Das eingewebte Muster hebt sich golden von kupfer oder grün ab, oder es steht in lichtem Braun auf beige Grund. Wir raten sehr zu diesem Stoff; ca. 120 cm breit, je Meter **DM 8.45**



# Für's Osterfest



A  
2,95

B  
4,30

C  
5,90

D  
7,90

E  
8,10

F  
8,60

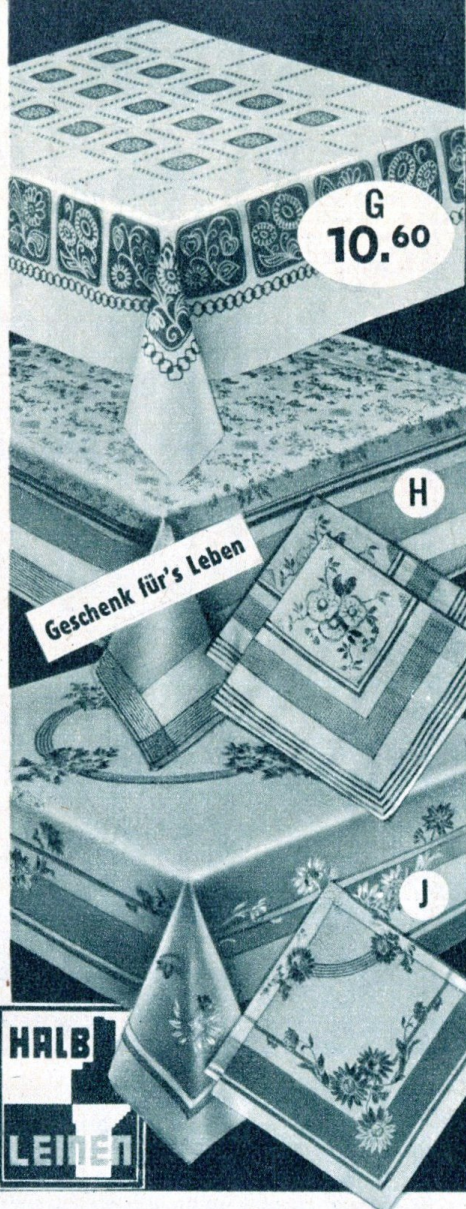

G  
10,60

H

J

HALB  
LEINEN

## Geschmackvolle Decken

**A Tischdecken-Damast** Nr. 3539 aus weißgebleichter, feinfädiger Baumwolle in aparter Karomusterung; ca. 110 cm breit, je Meter DM **2,95**

**B Karierte Baumwolldecke** Nr. 1262, indanthrenfarbige Küchen- und Gartentischdecke aus reiner Baumwolle. Heller Grund mit durchgewebten mehrfarbigen Karos und breiter Bordüre in betont blau oder rost; Größe 120 × 150 cm DM **4,30**

Haargarn  
3-teilig-

**C Künstlerdecke** Nr. 1597, eine moderne, sehr schöne Kaffeedecke aus gutem, weichfallendem Stoff (mittelstarke Garne) mit ausdrucksvollem Blumendruck, der sich in leuchtenden Farben (rost-braun-türkis-gold) vom cremefarbenen Grund abhebt; ca. 130 × 160 cm groß DM **5,90**

**D Reinweiße Damastdecke** Nr. 3666, ein 130 × 160 cm großes Damasttuch in vorzüglicher Baumwollqualität mit prächtigen, eingewebten Blumenmustern, mercerisiert, also von feinem Seidenglanz. Fertig gesäumte solide Aussteuerware DM **7,90**

**E Buntdruck-Tischdecke** Nr. 3925, eine festliche Künstlerdecke aus elegantem Kunstseidenkreppgewebe. Cremefarbiger Grund mit sehr dekorativem, farbenfrohem Blumenmuster, selbstverständlich wasch-, licht- und wetterecht. Rot-braune Blumen mit grünen Ranken stehen auf cremefarbigem Grund; auch diese Decke ist 130 × 160 cm groß DM **8,10**

**F Künstlerdecke** Nr. 1675, hervorragende, dicht gewebte Kunstseiden-Kreppqualität. Das bildschöne moderne Muster (lindgrün mit rot und braun) steht harmonisch auf elfenbeinfarbigem Grund. Die Decke sieht festlich aus und schmückt jedes Wohnzimmer; 130 × 160 cm groß DM **8,60**

**G Farbige bedruckte Tischdecke** Nr. 1598, aparte Decke mit reichem Ornamentendruck in rot-grün-brauner Tönung auf beigemeliertem schwerem Strukturgewebe aus Baumwolle und Zellwolle; 130 × 160 cm groß DM **10,60**

**H Kaffee- und Teegedeck** Nr. 3412, sehr festlich wirkendes Damast-Gedeck mit 6 Servietten. Wer gut gedeckte Tische liebt, wird viel Freude daran haben. Es zeigt Blumenmuster von ausgesprochener Schönheit. Die Decke — eine wahre Staatsdecke — ist 130 × 160 cm groß, die Servietten 35 × 35 cm. Wir liefern sie in nilgrün, gold oder elfenbein, nett verpackt. DM **14,75**

**I Halbleinen-Tischdecke** Nr. 3526, beliebte Aussteuerware, 130 × 160 cm groß, reinweißer, rasengebleichter, unverwüstlicher Halbleinen-Damast. Ein prächtiges Geschenk zur Verlobung, Hochzeit, zu Geburtstagen oder zur Einsegnung! Die wertvolle Decke kostet je Stück DM **15,30**

**Servietten** Nr. 3527 dazu gibt es in der Größe 56 × 56 cm. Sie haben das gleiche Muster, je Stück DM **2,40**

## Bettumrandung

Nr. 1581, die moderne dreiteilige Garnitur, bestehend aus zwei Vorlagen 57 × 140 cm groß, und einer Brücke von 57 × 340 cm Größe. Die feste, strapazierfähige, kupferfarbige oder grüne Bettumrandung zeigt in Jacquardmusterung sehr dekorative Blumen. Sie ist außerordentlich preiswert, denn alle drei Teile kosten zusammen nur

DM **72,90**

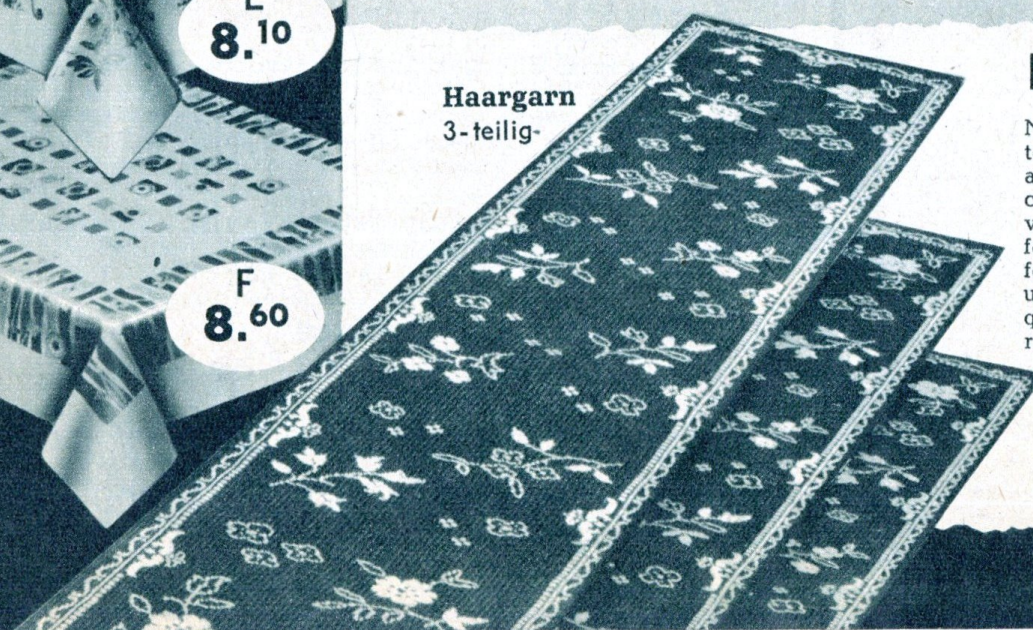



## Gleich gibst du deine Federn her —

... und zwar die feinsten, weichsten und zartesten, denn andere kann der emsige Wirth seinen Kunden nicht anbieten. Nein, was er an Bettfedern zeigt, das ist Qualitätsware, die ihr Geld wert ist: Die Federn sind doppelt gereinigt, staub- und geruchfrei, locker, leicht und von großer Füllkraft. Betten, die Sie damit füllen, bleiben prall und weich. Sie haben Freude dran — jahrzehntelang. Und warum? — Weil Sie vom Fachmann ausgewählte und für tadellos befundene Federn erhalten haben. Bleiben Sie dabei: Wirth-Bettfedern müssen es sein die tadellosen, zuverlässigen.

### Wirth - Bettfedern

**Bunte Wildfedern** Nr. 3987, kräftige, widerstandsfähige und besonders preiswerte Federn für Sofa und Stuhlkissen. Solide Ware. 1/2 Kilo DM **2.10**

**Halbweiße Kissenfeder** Nr. 3988, billiges, aber preiswertes Füllmaterial für einfache Kinder- und Unterbetten sowie Sofakissen. 1/2 Kilo DM **4.10**

**Halbweiße Füllfeder** Nr. 3989 ist eine ausgiebig füllende Qualität, die sich auch für einfache Oberbetten recht gut eignet. 1/2 Kilo DM **8.50**

**Halbweiße Feder** Nr. 3990, eine gute Gebrauchsfeder zu sehr vorteilhaftem Preis, ebensogut für Oberbetten wie für Kissen. 1/2 Kilo DM **10.30**

Füllung: Für Deckbett 3 kg, für Kissen 1 kg

**Weißer Gänsefeder** Nr. 3991, sehr flaumreich und füllkräftig, eine äußerst preiswerte Qualität für Kissen und Oberbetten. 1/2 Kilo DM **10.60**

Füllung: Für Deckbett 3 kg, für Kissen 1 kg

**Weißer reine Gänsefeder** Nr. 3992 in weicher Sortierung, flaumreiche, schneeweiße, edle Feder für gute Oberbetten. 1/2 Kilo DM **12.75**

Füllung: Für Deckbett 3 kg, für Kissen 1 kg

**Weißer Halbdau** Nr. 1264, gute Aussteuerqualität von hoher Füllkraft, vorzüglich geeignet für gute Oberbetten und Kissen. 1/2 Kilo DM **16.80**

Füllung: Für Deckbett 3 kg, für Kissen 1 kg

**Weißer Gänse-Halbdau** Nr. 3323, schneeweißes, besonders flaumreiches, herrlich weiches Füllmaterial für leichte Oberbetten und Plümos, das auch hohen Ansprüchen gerecht wird. 1/2 Kilo DM **22.35**

Füllung: Für Deckbett 2 1/2 kg, für Kissen 1 kg

Die Füllmengen verstehen sich immer für die Normalgrößen (130 × 200 cm und 80 × 80 cm).

Unsere fertig gefüllten Betten sind überaus beliebt. Wir erhalten täglich mehr Bestellungen dafür. Sie werden aus dem geköperten Inlett Nr. 3620 gearbeitet. Das ist eine erprobte, haltbare Qualität. Naphtholrot.

#### Gefüllte Kopfkissen

Nr. 1385, gefüllt mit 2 Pfund kräftiger halbweißer Füllfeder, Größe 80 × 80 cm DM **14.40**

Nr. 1386, gefüllt mit 2 Pfund halbweißem Material, eine weiche und gut füllende Qualität, Größe 80 × 80 cm DM **23.60**

Nr. 1387, gefüllt mit 2 Pfund weißer reiner Gänsefeder, sehr weiche flaumreiche Sorte, edles schneeweißes Material, Größe 80 × 80 cm DM **33.50**

#### Gefüllte Oberbetten

Nr. 1388, gefüllt mit 6 Pfund kräftiger halbweißer Füllfeder, Größe 130 × 200 cm DM **46.90**

Nr. 1389, gefüllt mit 6 Pfund halbweißem Material, eine weiche und gut füllende Qualität, Größe 130 × 200 cm DM **75.50**

Nr. 1390, gefüllt mit 6 Pfund weißer reiner Gänsefeder, sehr weiche flaumreiche Sorte, edles schneeweißes Material, Größe 130 × 200 cm DM **105.90**

**Inlettbezüge** aus unserem Köperinlett Nr. 3620, garantiert echt naphtholrot oder indanthrenblau, bewährte dichtgeschlossene Gebrauchsqualität mit Garantiestempel.

**Kopfkissenbezug** Nr. 1383, lieferbar in der Größe 80 × 80 cm DM **6.45**

**Bettbezug** Nr. 1384, Größe 130 × 200 cm DM **25.50**

**Köperinlett** Nr. 3952, gute federdichte Qualität, echt naphtholrot; ca. 80 cm breit DM **2.78**

ca. 130 cm breit DM **4.78**

**Köperinlett** Nr. 3620, federdichter Betthüllentstoff aus feinsten, fester Baumwolle, garantiert echt naphtholrot oder indanthrenblau, sehr haltbar und strapazierfähig. Es lohnt sich unbedingt, dies feste Inlett zu verarbeiten.

ca. 80 cm breit DM **3.58**

ca. 130 cm breit DM **5.95**

ca. 140 cm breit DM **6.40**

ca. 160 cm breit DM **6.95**

**Mako-Inlett** Nr. 1243, feder- und daunendichte, sehr empfehlenswerte Aussteuerqualität mit Garantiestempel: Ausgewaschen, nadelfertig, indrarot oder indanthrenblau.

ca. 80 cm breit DM **4.05**

ca. 130 cm breit DM **6.50**

ca. 140 cm breit DM **7.05**

ca. 160 cm breit DM **8.05**

**Mako-Inlett für Halbdauen** Nr. 3621, das ist die beste Aussteuerqualität von hervorragender Dichte. Wir empfehlen diese Ware als wirklich erstklassiges Fabrikat. Lieferbar in echtfarbig indrarot, ca. 80 cm breit DM **5.22**

ca. 130 cm breit DM **8.45**

Wir führen nur Bett-Inlett mit dem Garantiestempel.



Für die Qualitäts-Aussteuer Wirthwaren wählen!

# Stepp-



sind aus dem gepilegten Heim nicht mehr wegzudenken. In strahlenden Farben seidig schimmernd sind sie dem Auge eine reine Freude. Ihre Fülle, Weichheit und Leichtigkeit ist tatsächlich unübertrefflich.

**Standard-Decke „Mars“**, beiderseits bezogen mit einfarbigem glattem Zellwollsatin (also ungemustert), in großen geraden Karos gesteppt, mit Wulstrand und guter Halbwoollfüllung, in der Größe 130 × 190 cm  
DM **22.—**

Die nachfolgenden Decken werden in der allgemein bekannten Daunendecken-Steppung geliefert. Jede Decke ist 150 × 200 cm groß.

**Steppdecke „Venus“**. Oben glanzreicher Kunstseiden-Damast, unten Satinetta, mit einer guten Wollfüllung, sehr preiswert bei guter Ausführung.  
DM **28.20**

**Steppdecke „Uranus“**. Die Oberseite besteht aus gutem Kunstseidendamast, Ton in Ton, die Unterseite aus Satinetta. Gute Wollfüllung in bewährter Qualität.  
DM **41.30**

**Krauswoldecke „Jupiter“**. Oben sehr guter, dichtgewebter Kunstseidendamast, unten Satinetta. Mit der guten Krauswoollfüllung ist diese Decke außerordentlich preiswert!  
DM **48.80**

**Vornehme Steppdecke „Neptun“**, mit Oberseite aus elegantem Kunstseidendamast in geschmackvollen Mustern. Die Unterseite ist gleichfarbige Kunstseide oder Baumwoll-Satin, für die Füllung wird gesunde reine Schafschurwolle verwendet, die mit ein Drittel Baumwoll-Watte abgedeckt ist, um das Durchstechen der feinen Wollhärchen zu verhindern.  
DM **86.30**

**Aussteuerdecke „Saturn“**. Mit schwerem zweifarbigen, dichtgewebtem Brokaddamast als Oberseite und Kunstseidensatin oder Baumwoll-Satin als Unterseite. Auch diese Decke ist mit reiner Schafschurwolle gefüllt, die so unverwundlich ist, daß sie beim Verschleiß der Decke immer wieder aufgearbeitet werden kann. Abdeckung mit Baumwoll-Watte sorgt dafür, daß die feinen Wollhärchen den Stoff nicht durchstechen.  
DM **94.—**

**Knopfleisten** können zu allen Decken geliefert werden. Sie kosten je Stück nur DM **1.—**

**Daunendecken** in bester Verarbeitung von DM 140.— an. Ausführliches Spezialangebot kostenlos. Fordern Sie es bitte direkt von uns an

## Haben Sie diese guten Gesundheitsbetten schon?

**(A) Reform-Unterbett** Nr. 1191, gesunde, neuzeitliche Matratzen-Auflage, Oberseite weißer Baumwolltrikot, Unterseite strapazierfähiger gestreifter Matratzendrell, Füllung wärmespender Krauswolle mit Baumwoll-Abdeckung;  
Größe 90 × 190 cm . . . . . DM **29.—**  
Größe 100 × 200 cm DM **33.—**

**(B) Gesundheits-Wollauflage „Rheumahilfe“**  
Nr. 1269 mit feinsten weißer Schafwoollfüllung (100% Wolle!), mottenecht durch „Eulan“, mit Bezug aus weißem Baumwolltrikot. Wir empfehlen dieses besonders gesunde Unterbett sehr; es kostet  
90 × 190 cm groß . . . . . DM **49.30**  
100 × 200 cm groß DM **54.90**

**(C) Gesundheits-Einziehdecke „Rheumahilfe“**  
Nr. 1421. Wir bieten Ihnen hier das mit feinsten, weißer Schafwolle gefüllte, ideale Einziehoberbett an, dessen gleichmäßige Wärme Schmerzen lindert und Krankheiten heilen hilft. Rheumakranke fühlen sich, wenn sie in Wolle gebettet sind, wohler. Deshalb ist dieses Bett für den Kranken unentbehrlich, vorbeugend für den Gesunden. Es ist ca. 130 × 200 cm groß, „eulanisiert“, d. h. mottenecht, und hat einen Bezug aus weißem Baumwolltrikot. Die Decke ist in quadratische Felder abgesteppt, so daß die Wolle gleichmäßig verteilt bleibt.  
Füllstärke I (1000 Gramm) . . . . . DM **51.60**  
Füllstärke III (1500 Gramm) . . . . . DM **65.—**



# und Tagesdecken



**Ausführung A:  
Schrägsteppung**



**Ausführung B:  
Strahlensteppung**



**passend  
zur Gardine Nr. 1471**



## Ein guter Rat zum Verschönern Ihres Heims

Tagesdecken gehören in jedes moderne Schlafzimmer! Wir liefern sie ca. 200×300 cm groß über zwei Betten, entweder schräg abgesteppt (Abb. A) mit Randrollen und breitem Volant, oder in der abgepaßten sehr dekorativen Strahlensteppung (Abb. B). (Bei Bestellung bitte die Steppart angeben.) Die Oberseite der Tagesdecken ist schön gemusterter Damast. Wir bieten an:  
**Tagesdecke „Orion“** mit Damast G und guter Wollfüllung kostet nur **DM 61.50**

Diese Decke ist nur in Ausführung A zu haben.

**Aparte Tagesdecke „Komet“**, mit wundervollem zweifarbigem Damast E Z und sehr guter Wollfüllung verarbeitet. Eine sehr empfehlenswerte Decke. **DM 82.—**

**Gute Tagesdecke „Sirius“** mit Damast D und Krauswollfüllung. Sie kostet **DM 86.—**

**Elegante Tagesdecke „Kastor“** mit edlem zweifarbigem Brokatdamast D Z und Krauswollfüllung, eine Decke für den anspruchsvollen Geschmack. **DM 92.50**

Alle Stepp-, Daunen- und Tagesdecken sind in den modernen Farben kupfer, grün, fraise, gold oder blau zu haben.

## Zur Gardine passend:

**Tages-Zierdecke**, reizend anzusehen mit dem zarten, bunten Blumendruck auf dem elfenbeinigen Strukturgewebe. Der etwa 35 cm breite, reich gekrauste Volant wirkt besonders nett. Sehr effektiv ist es, wenn Sie die Gardinen aus dem gleichen Stoff arbeiten (siehe Seite 36).

Nr. 1569 fürs Einzelbett mit einseitigem Volant, ca. 150 × 220 cm groß **DM 14.55**

Nr. 1570 über zwei Betten, mit zweiseitigem Volant, ca. 300 × 220 cm groß **DM 29.10**



**Wirth**  
MÜNCHENBERG

# Damast



**A**  
80 cm breit  
↓ 1.98

**B**  
80 cm breit  
↓ 2.79

**C**  
130 cm breit  
↓ 3.85

**D**  
80 cm breit  
↓ 3.18

**E**  
80 cm breit  
↓ 3.90

**F**  
130 cm breit  
↓ 7.95

**Streifendamast** Nr. 1216, eine mittelstarkfädige Baumwollqualität, blütenweiß mit feinem Glanz und modernen Streifen- gruppen, besonders preiswert; ca. 130 cm breit . . . . . DM **2.44**

**Streifendamast** Nr. 1217, eine dichtge- schlossene, für die Aussteuer mit Vorliebe gekaufte Qualität aus bewährten Baum- wollgarnen; reinweiß; ca. 80 cm breit . . . . . DM **2.20**  
ca. 130 cm breit DM **3.21**

**Streifen-Edeldamast** Nr. 3724, be- sonders hochwertige, dichtgewebte Aus- steuerqualität, blütenweiße, reine Baum- wollware mit dauerhaftem Glanz, in schö- nen zusammenpassenden Dessins  
ca. 80 cm breit . . . . . DM **2.38**  
ca. 130 cm breit DM **3.85**  
ca. 140 cm breit DM **4.15**

**(A) Blumen-Damast** Nr. 3975, reinweiß gebleichte, gute Ware aus mittelstarken Garnen, satiniert, also fein glänzend, mo- derne Blumenmuster; ca. 80 cm breit . . . . . DM **1.98**  
ca. 130 cm breit DM **3.24**

**(B) Edeldamast** Nr. 3324, blütenweiße, dichtgeschlossene Gebrauchsqualität, die äußerst strapazierfähig ist. Aus guten, mit- telstarken Baumwollgarnen in bildhübscher Blumenmusterung gewebt; ca. 80 cm breit . . . . . DM **2.79**  
ca. 130 cm breit DM **4.20**  
ca. 140 cm breit DM **4.65**  
ca. 160 cm breit DM **5.30**

**(C) Bettdamast** Nr. 3974, eine solide strapazierfähige reine Baumwoll-Qualität aus mittelstarkfädigen Garnen, mit einge- webten modernen Blumenmustern, blüten- weiß, mit dauerhaftem schönem Glanz; ca. 130 cm breit . . . . . DM **3.85**  
ca. 140 cm breit DM **4.10**  
ca. 160 cm breit DM **4.80**

**(D) Mako-Damast** Nr. 3237, eine edle, reinweiße, mercerisierte Ware aus feinfä- digen Makogarnen mit wundervoll sei- digem Glanz. Die vielbewährte Aussteuer- qualität mit bildschönem Blumenmuster. ca. 80 cm breit . . . . . DM **3.18**  
ca. 130 cm breit DM **4.72**

**(E) Mako-Brokatdamast** Nr. 3580, wundervoll seidige Qualität aus feinfä- digen reinen Makogarnen, hervorragend schöne Edelware für beste Aussteuern, reinweiß gebleicht und mercerisiert; au- serlesene hochmoderne Dessins; ca. 80 cm breit . . . . . DM **3.90**  
ca. 130 cm breit DM **6.20**

**(F) Mako-Brokat-Damast** Nr. 1605, auch Seidendamast genannt: Eine hervor- ragende feinfädige Qualität (beste ägypt- ische Makobaumwolle) aus supergekämm- ten Garnen. Der wundervolle Seidenglanz, der auch nach der Wäsche erhalten bleibt, bringt das ausgesucht schöne Muster mit den Margaretenbuketts prächtig zur Gel- tung. Das ist wirklich eine Spitzenqualität, die man als **das Beste vom Besten** em- pfehlen kann. Für die gepflegte Aussteuer. Wie wäre es als Ostergeschenk?  
ca. 130 cm breit . . . . . DM **7.95**  
ca. 160 cm breit DM **9.90**

| Fertig genäht        |                        |
|----------------------|------------------------|
| Bett-<br>bezug<br>ca | Kissen-<br>bezug<br>ca |
| 130x200<br>cm        | 80x80<br>cm            |
| <b>11.05</b>         | —                      |
| <b>14.60</b>         | <b>4.28</b>            |
| <b>16.95</b>         | <b>4.40</b>            |
| <b>14.40</b>         | <b>3.75</b>            |
| <b>18.45</b>         | <b>5.10</b>            |
| <b>17.15</b>         | —                      |
| <b>20.80</b>         | <b>5.75</b>            |
| <b>27.20</b>         | <b>6.95</b>            |
| <b>34.10</b>         | —                      |

Die zuverlässigen *Wirth* -Qualitäten

# Bettzeug

**Wäschetuch** Nr. 3727, aus mittelstarken Garnen. Klarfädige, weiß gebleichte reine Baumwollware; ca. 80 cm breit . . . . . DM **1.18**

**Wäschetuch** Nr. 3601, angenehm feinfädige Sorte aus guten Baumwollgarnen; weiß gebleicht, für Wäsche aller Art; ca. 80 cm breit . . . . . DM **1.42**

**Wäschelinon** Nr. 3394, blütenweiße, ziemlich dicht gewebte Haushaltqualität aus guten, mittelstarkfädigen Baumwollgarnen; eine Ware, die für Bettwäsche, Schürzen, Kittel usw. gebraucht wird; ca. 80 cm breit . . . . . DM **1.19**  
ca. 130 cm breit DM **1.99**

**Qualitäts-Wäschelinon** Nr. 3682, eine kräftige, reine Baumwollware, wie sie im Haushalt für die Kissen und Bezüge viel verlangt wird; schneeweiß und unverwüsthlich im Gebrauch. Sehr haltbare Ware. ca. 80 cm breit . . . . . DM **1.48**  
ca. 130 cm breit DM **2.50**  
ca. 140 cm breit DM **2.78**  
ca. 160 cm breit DM **3.12**

**Spezial-Wäschelinon** Nr. 3395, feinfädige Spezialsorte für besonders große Betten, Überschlaglaken, Leintücher usw. Aus reiner Baumwolle dicht gewebt, sehr strapazierfähig, reinweiß mit schönem Leinenglanz. Gerade dieser Linon wird von erfahrenen Hausfrauen immer mit Vorliebe gekauft; ca. 80 cm breit . . . . . DM **1.72**  
ca. 160 cm breit DM **3.55**

Ⓞ **Geblühtes Bettzeug** Nr. 3725, sogen. Couvertüre, eine gute, reine, weißgrundige Baumwollware, mit hübschen roten, blauen oder lilafarbenen Blumenmustern bedruckt. Besonders billig! ca. 80 cm breit . . . . . DM **1.55**  
ca. 130 cm breit DM **2.60**  
ca. 160 cm breit DM **3.20**

Ⓜ **Geblühtes Bettzeug** Nr. 1628, eine besonders dicht gewebte Qualität aus reiner Baumwolle. Mehrfarbiges, sehr hübsches Muster in blau oder lila schmückt diesen sehr strapazierfähigen Stoff; ca. 80 cm breit . . . . . DM **1.87**  
ca. 130 cm breit DM **2.98**

**Kariertes Bettzeug** Nr. 1629 aus mittelstarken Baumwoll-Garnen, weißgrundig mit roten oder blauen Karos, sehr preiswerte strapazierfähige Gebrauchsqualität; ca. 80 cm breit . . . . . DM **1.76**  
ca. 130 cm breit DM **2.88**

## Fertig genäht

|                                       |                                       |
|---------------------------------------|---------------------------------------|
| Bett-<br>bezug<br>ca<br>130x200<br>cm | Kissen-<br>bezug<br>ca<br>80x80<br>cm |
|---------------------------------------|---------------------------------------|

8.90 2.46

11.50 2.95

— 3.35

11.65 2.98

13.60 3.65

12.85 3.35

# Bettlaken

**Ungebleichtes Baumwolltuch** Nr. 3840, leichtere Qualität aus reiner Baumwolle, die nach dem Waschen dichter und weißer wird; ca. 86 cm breit, je Meter . . . . . DM **— .89**

**Ungebleichtes Baumwolltuch** Nr. 3841, dichtgewebte, äußerst haltbare Qualität aus guten Baumwollgarnen. Das sehr vielseitig verwendbare Wäschetuch wird nach mehrmaligem Waschen reinweiß; ca. 86 cm breit, je Meter . . . . . DM **1.04**  
ca. 140 cm breit DM **1.75**  
ca. 160 cm breit DM **2.08**

**Weißer Bettuchstoff** Nr. 3608, in Haustuch-Charakter aus guten, reinweißen Baumwollgarnen gewebt, ca. 140 cm breit, je Meter . . . . . DM **2.75**  
ca. 150 cm breit DM **2.98**

**Haustuch-Bettuchstoff** Nr. 3309, kräftiges, weißes Baumwollgewebe in Leinencharakter mit allmählich verstärkter Mitte. Eine unverwüsthliche Haushaltqualität, die nach jeder Wäsche voller und schöner wird. Keine Füllappretur; ca. 140 cm breit, je Meter . . . . . DM **3.40**  
ca. 150 cm breit DM **3.50**

**Halbleinen-Bettuchstoff** Nr. 3396, mittelstarke, dichtgewebte Qualität aus guten, weiß gebleichten Garnen mit schönem Leinenglanz. Besonders haltbar; ca. 150 cm breit, je Meter . . . . . DM **4.85**

**Extrastarkes Zwirnhaustuch** Nr. 3609, eisenfeste, körnige Ware aus reinen gezwirnten Baumwollgarnen. Reinweiß rasengebleicht, ohne Füllappretur. Für Bettwäsche, die stark strapaziert wird, unentbehrlich; ca. 150 cm breit, je Meter DM **5.20**

**Edelglanz-Halbleinen** Nr. 3610, weiße, glänzende Bettuch-Aussteuerware, allmählich verstärkt. Kräftig, aber nicht grob; ca. 150 cm breit, je Meter . . . . . DM **5.40**

**Bettuchbiber** Nr. 3722, rohweiße, zweiseitig gerauhte, bewährte Baumwollqualität, mollig weich und wärmend; ca. 140 cm breit, je Meter DM **3.30**

**Bettuchbiber** Nr. 1422. Diese dauerhafte reine Baumwollqualität mit verstärkter Mitte können wir nur empfehlen. Sie ist weiß gebleicht, mollig weich, da sie doppelt gerauht ist und ohne jede Füllappretur; ca. 140 cm breit, je Meter . . . . . DM **4.64**

**Reinweißer Bettuchbiber „Frauenlob“** Nr. 1423, besonders dicht gewebte kräftige, mollig weiche Spezialqualität mit verstärkter Mitte. Reinweiß gebleicht, zweiseitig gerauht. Dies ist eine ganz hervorragende und beliebte Aussteuerqualität, ca. 140 cm breit, je Meter . . . . . DM **5.65**

**Unsere Bettuchstoffe mit verstärkter Mitte empfehlen wir wegen ihrer Haltbarkeit ganz besonders.**

Kopfkissen und Bettbezüge haben Knöpfe und Knopflöcher



haltbar und strapazierfähig

# Das Beste für

**Glatter Kissenbezug** Nr. 3584 aus schneeweißem reinem Baumwoll-Linon, außergewöhnlich preiswert DM **2.46**

Ⓐ **Gebogter Kissenbezug** Nr. 1651 aus gutem weißem Linon mit dem beliebten festonierten Bogenrand an 3 Seiten DM **2.78**

Ⓑ **Stickereikissen** Nr. 1650 aus gutem Baumwoll-Linon mit hübscher Plattstich- und Kordelstickerei. Preiswerte Gebrauchsqualität. DM **2.98**

**Streifdamast-Kopfkissen** Nr. 1419, in dichtgewebter hervorragender Qualität aus guten, reinen Baumwollgarnen, mit schönem Glanz. Hübsche Streifendessins; 80 × 80 cm groß DM **3.18**

Ⓒ **Feston-Kissenbezug** Nr. 3585 aus bestem süddeutschem Wäschelinon. Elegante Rosettenbogen schmücken den Bezug. DM **3.65**

Ⓓ **Kopfkissen** mit verstärkter Mitte, Nr. 1653, in besonders dicht gewebter erstklassiger Linonqualität, ohne Füllappretur und von edlem Aussehen. Die Mitte ist besonders verstärkt. Das erhöht die Haltbarkeit sehr. Sie sollten sich das prächtige Wäschestück auch anschaffen; 80 × 80 cm groß, je Stück DM **3.75**  
2 Kissen in Cellophanpackung DM **7.50**

Ⓔ **Vierseitig besticktes Kissen** Nr. 1123 mit moderner Hohlsaum- und Lochstickerei auf dicht geschlossenem Baumwoll-Linon in seit Jahren bestens bewährter Qualität. Übersehen Sie dieses preiswerte Angebot nicht! 80 × 80 cm groß . . . DM **3.98**  
80 × 100 cm groß DM **4.95**

Ⓕ **Bestickter Kissenbezug** Nr. 1595 aus gutem weißem Linon mit sehr geschmackvoller Platt- und Lochstickerei. DM **4.70**

Ⓖ **Stickereikissen** Nr. 1402, dreiseitig mit reicher Plattstich- und Kurbelstickerei geschmückt, aus vorzüglichem schneeweißem Linon sorgfältig gearbeitet. DM **5.25**

Ⓗ **Paradekissen** Nr. 1398 aus dichtgewebtem, süddeutschem Linon mit bildhübschem Klöppeleinsatz und Spitze sowie aparter Kordelstickerei in den Ecken. Sehr preiswert! DM **5.95**

Ⓙ **Elegantes Paradekissen** Nr. 1596 aus gutem, weißem Linon mit spitzbesetztem Volant, schönem, haltbarem Klöppeleinsatz und reicher Kordel- und Plattstichstickerei. Ein Prachtstück für den Wäscheschrank; ein stets willkommenes Geschenk. DM **9.90**

**Alle Kissen sind ca. 80 x 80 cm groß**

**Alle Kissen haben Knöpfe und Knopflöcher**

A 2.78

C

B  
2.98

E

vierseitig bestickt

F

G  
5.25

H  
5.95

J

L  
L+K  
zusammen  
16.40

K

M

N



D

# die Aussteuer

Ⓚ **Einschlaglaken** Nr. 3971 aus bestem blütenweißem Wäschelinon mit geschmackvollen Biesengruppen. Tadellose Verarbeitung, die bei Biesenverzierungen besonders wichtig ist; 150 × 250 cm groß. Ohne Knopflöcher DM **12.50**

Ⓛ **Kissen** Nr. 3972, zum Einschlaglaken Nr. 3971 passend, mit dem gleichen exakten Biesenschmuck, 80 × 80 cm groß. Mit Knopfverschluss DM **3.90**

Ⓜ **Einschlaglaken** Nr. 3851 für Stepp- und Schlafdecken; reinweißer guter Linon in prima Baumwollqualität mit hübscher Stickerei, ohne Knopflöcher; ca. 150 × 250 cm groß. Sehr gern gekaufte Ausführung für den täglichen Gebrauch. DM **12.90**

Ⓝ **Paradekissen** Nr. 3852, zu Einschlaglaken Nr. 3851 passend, mit Knöpfen und Knopflöchern; 80 × 80 cm groß DM **4.80**

Ⓞ **Einschlaglaken** Nr. 3849 aus unserem besten feinfädigen Edellinon mit sehr ansprechender Stickerei (Riche-lieu-, Plattstich- und Lochstickerei), 150 × 250 cm groß, mit 32 Knopflöchern im üblichen Abstand, sehr viel gekaufte Qualität. DM **18.60**

Ⓟ **Paradekissen** Nr. 3850, passend zu Laken Nr. 3849; 80 × 80 cm groß DM **6.55**

## Garnituren mit Handdurchbruch

Ⓢ **Einschlaglaken** Nr. 3853 aus feinfädigem Wäschelinon bester Qualität. Prächtige Maschinen- und Handstickerei, zum Teil feinste Durchbrucharbeit — eine Spezialität der hiesigen Gegend. Mit Knopflöchern versehen; ca. 150 × 250 cm groß DM **19.10**

Ⓡ **Paradekissen** Nr. 3854, passend zu Einschlaglaken Nr. 3853, ebenfalls beste Qualität; 80 × 80 cm groß DM **7.45**

Ⓣ **Prachtvolles Einschlaglaken** Nr. 1599, aus dem gleichen Edellinon wie Nr. 3853, mit reichem Handhohl-saum, feinstem Handdurchbruch und geschmackvoller Plattstichstickerei (der Plattstich ist Maschinenstickerei) verziert; ca. 150 × 250 cm groß. Beste Ausführung mit 32 Knopflöchern, die ideale Aussteuerwäsche! DM **19.40**

Ⓤ **Paradekissen** Nr. 1600, passend zu Nr. 1599, vier-seitig bestickt; ein wirkliches Paradestück für die gute Aus-steuer; ca. 80 × 80 cm groß DM **12.10**

Auf Wunsch wird Monogramm eingestickt. Das kostet je nach Größe 20 bis 95 Pfennige. Wäsche mit einem Monogramm kann nicht mehr umgetauscht werden.



## Diese Bettlaken sind prima

**Haustuch-Bettlaken** Nr. 1652, weiß gebleichte, solide reine Baumwollqualität mit verstärkter Mitte. Das Laken ist 140 × 220 cm groß und kostet nur DM **6.35**

**Bettuch „Hausmarke“** Nr. 3593, hohlsaumver-ziertes weißes Baumwoll-Tuch in Geschenkpackung. Besonders strapazierfähig mit allmählich verstärkter Mitte. Keine Füllappretur, das Bettuch wird nach jedem Waschen schöner und behält jahrelang seine Dichte.

Schnittgröße 140 × 230 cm DM **7.95**  
Schnittgröße 150 × 240 cm DM **8.90**

Ⓟ **Weißes Biber-Bettuch** Nr. 3592, besonders dicht gewebte, erprobte Gebrauchsqualität mit verstärkter Mitte. Zweiseitig geraut, mollig weich, 140 × 220 cm groß, reinweiß mit indanthrenfarbiger Querbordüre DM **11.45**

**Halbleinen-Betttücher** Nr. 3591, weiße unverwüstliche Aussteuertücher mit Hohlsaum, beliebte und erprobte Qualität; ca. 150 × 230 cm groß DM **11.65**

Ⓡ **Warmes Biberbettuch** Nr. 1425. Hier handelt es sich um eine besonders haltbare, kräftige Köperqualität mit verstärkter Mitte, ein Paradestück aus unserer Weberei: Der Biber ist doppelseitig samtweich geraut, reinweiß gebleicht, mit indanthrenfarbiger eingewebter Bordüre; ca. 140 × 220 cm groß, je Stück DM **12.55**

**Zwirnbettlaken** Nr. 3590, kräftiges körniges leinenartiges Gewebe, reinweiß — rasengebleicht —, fast unverwüstlich, mit Hohlsaum sehr hübsch ver-ziert; 150 × 230 cm groß DM **12.80**

**Extragroßes Halbleinen-Bettuch** Nr. 3973, aus feinfädigem Edelganzleinen mit allmählich ver-stärkter Mitte; kräftige, aber nicht grob wirkende, äußerst strapazierfähige Qualität mit Hohlsaum, Schnittgröße 150 × 250 cm DM **13.95**

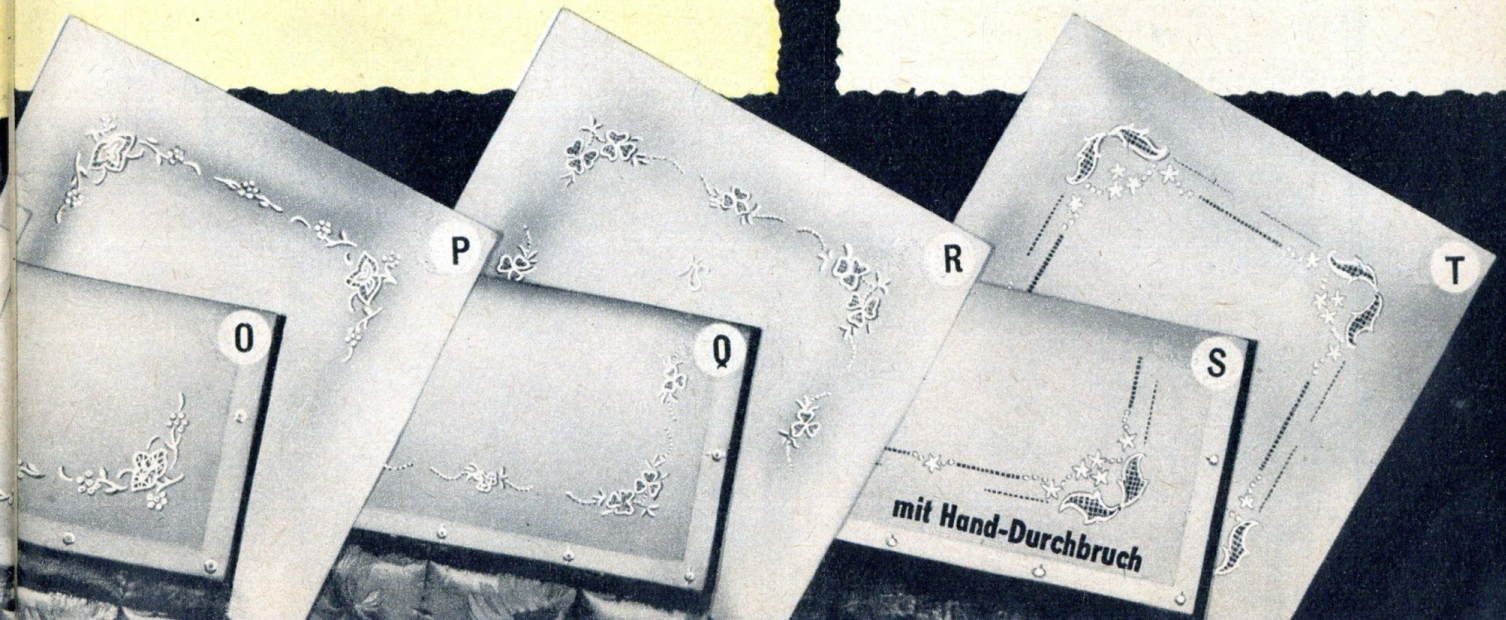

# Wirth - Frottiergewebe,

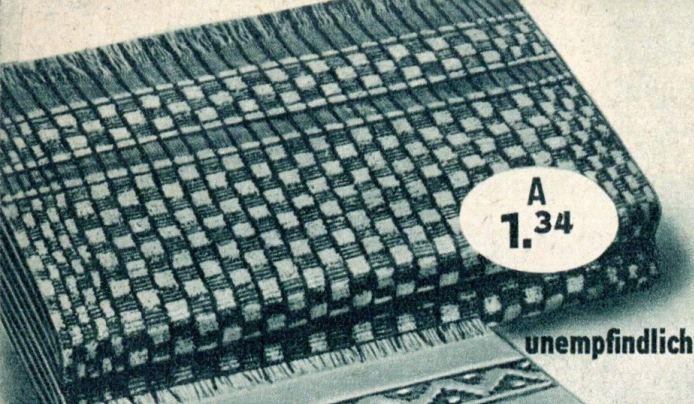

**A**  
1.34

unempfindlich

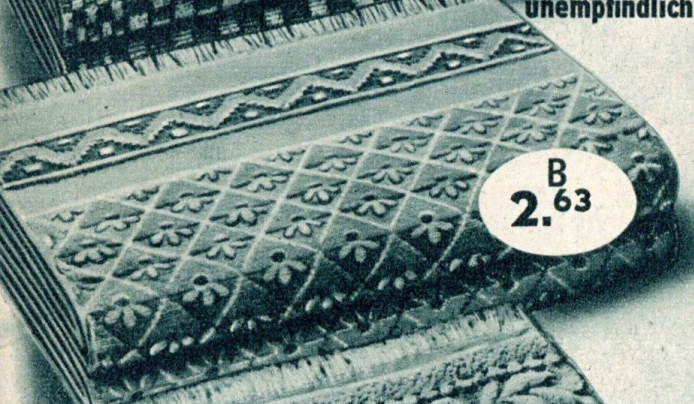

**B**  
2.63



**C**  
2.75

samtweich



**D**  
3.25

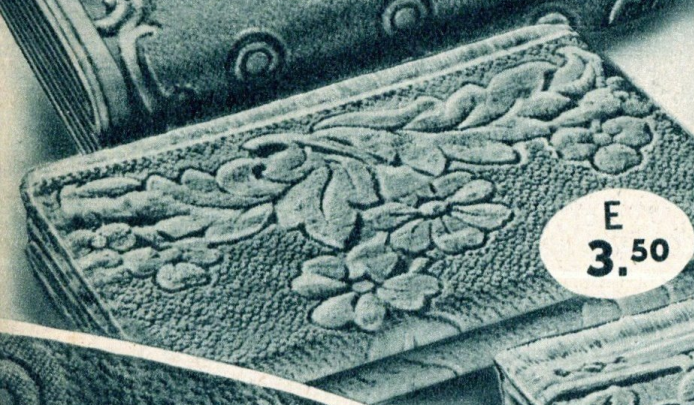

**E**  
3.50

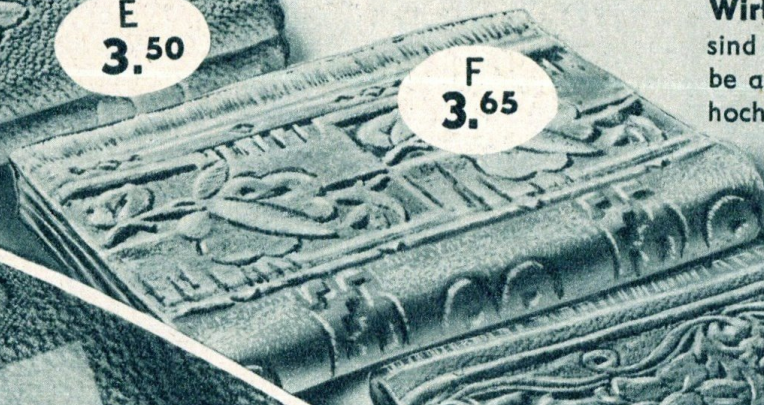

**F**  
3.65



**G**  
3.70

**Preiswerte Waschhandschuhe** Nr. 3274, aus kräftigem, dichtem Frottierstoff sauber gearbeitet, weiß mit feinen Streifen, je Stück nur **DM — .35**

**(A) Grubenfrottierhandtuch** Nr. 3639, das praktische, unverwüsthliche Tuch für Berufstätige. Starke Zwirnqualität, die viel aushält, dunkelblau-weiß gewürfelt, mit roten Zierstreifen am Rand Größe 40 × 80 cm **DM 1.34**

**(B) „Erika“** Nr. 3746, unser preiswertes, vielgekauftes, dankbares Gebrauchstuch, schneeweiß mit farbiger Bordüre. Es ist erstaunlich billig, hochflorig und äußerst haltbar; ca. 50 × 100 cm groß **DM 2.63**

**(C) Frottierhandtuch** Nr. 1188, gut haltbare Baumwoll-Qualität mit eingewebtem hübschem Jacquardmuster, pastellfarbig mit weißem Flor und hübscher, mehrfarbiger Kante, 50 × 100 cm groß **DM 2.75**

**(D) „Franziska“** Nr. 3636 ist die Freude unserer Kunden, ein prächtiges Geschenk für den Haushalt. Durchgehend echtfarbiges Trockentuch mit samtweichem Flor, ein Prachtstück in erprobter Qualität, dessen Anschaffung sich lohnt; ca. 50 × 100 cm groß **DM 3.25**

**(E) Frottierhandtuch** Nr. 1118, ein aus edlen gezwirnten Garnen gewebtes, sehr saugfähiges Tuch in vollfarbig mit weißem Flor. Beide Kanten schmücken wundervoll abgestimmte Bordüren. An allen Seiten gesäumt. Ein elegantes Tuch, das Sie geradezu anlacht; 50 × 100 cm groß **DM 3.50**

**(F) „Edeltuch I“** Nr. 3747, ein doppelstarkes, extra großes, prachtvolles Aussteuerstück von hohem Wert. Enorm saugfähig und haltbar. Es ist ein wertvolles Geschenk für alle, die erstklassige Wäsche zu schätzen wissen, weiß mit pastellfarbiger Bordüre; ca. 55 × 110 cm groß **DM 4.35** ca. 50 × 100 cm groß **DM 3.65**

**(G) „Edeltuch III“** Nr. 3856, durchgehend feinfarbiges Frottier Tuch mit weißem Flor. Ein schweres reinbaumwollenes, an allen Seiten gesäumtes Jacquardtuch. 50 × 100 cm **DM 3.70**

**(H) Vollbuntes Frottier Tuch** Nr. 1587, das sehr strapazierfähige schwere farbige Tuch aus reiner Baumwolle, das man heute so gern hat. Es ist besonders saugfähig und griffig (Kette gezwirnt) und sieht mit dem dekorativen Jacquard-Blumenmuster prächtig aus. Sie erhalten es in den kräftigen Indanthrenfarben grün, goldgelb, lachs oder blau; 55 × 110 cm groß **DM 5.15**

**(J) „Purzel“** Nr. 3857, das molligweiche Kinderbadetuch in zartfarbig rosa, hellblau oder türkis. Der hohe weiche Flor zeigt allerliebste kindliche Muster, an denen das kleine Volk viel Freude hat; es ist 100 × 100 cm groß **DM 6.70**

**(K) „Badetuch“** Nr. 3640 ist unsere seit Jahrzehnten erprobte und beliebte Hausmarke, reinweiß mit eingewebtem, schönem Rosenmuster und breiter zartfarbiger Bordüre (indanthren). Wir liefern es 125 × 160 cm groß **DM 16.20**

**Wirth - Frottiertücher** sind echte Schlingengewebe aus reiner Baumwolle hochflorig, dicht, weich.

**Bademantelstoff** Nr. 3750, aus schmiegsamem, hochflorigem Frottiergewebe (reine Baumwolle). Das aparte Ringmuster — einfarbig rot oder zweifarbig in blau mit roten Ringen oder rot-blauen Ringen — paßt für den fescen Morgenrock ebenso gut wie für den bildschönen Strandmantel; ca. 140 cm breit, je Meter **DM 12.80**

*Für Maßarbeit*

**(H)** Das vollbunte Frottier Tuch 1587 zeigt die gleiche prachtvolle Musterung.

# unverwüstliche, bewährte Qualitäten

**M Geschirrtuch** Nr. 3730, rohweiß mit roten Karos, aus kräftigen Baumwollgarnen gewebt; ca. 48 × 48 cm groß, je Stück DM **— .59**

**Halbleinen-Geschirrtuch** Nr. 3596, reinweiß mit roten Karos, haltbar, dicht und sehr gut trocknend; beliebtes Aussteuertuch, das wir nur gern empfehlen; ca. 60 × 60 cm groß . . . DM **1.28** ca. 50 × 50 cm groß . . . DM **— .81**

**N Halbleinen-Geschirrtuch** Nr. 1616, ein für Aussteuern sehr empfehlenswertes 60 × 80 cm großes Tuch, das auf weißem Grund hübsche eingewebte blau-rote Karos zeigt. Bitte versuchen Sie es! DM **1.76**

**Dambrett-Handtuch** Nr. 3938 (vielerorts heißt es auch Grubentuch), das unentbehrliche, nicht empfindliche blau-weiß gewürfelte Gebrauchstuch, 40 × 80 cm groß, gesäumt und gebändert nur DM **— .65**

**O Gerstenkorn-Handtuch** Nr. 3642, sehr gutes, reines Baumwolltuch, schnee-weiß mit zartfarbigen Längsbordüren; griffig und haltbar; ca. 41 × 100 cm groß . . . DM **1.09** ca. 41 × 80 cm groß . . . DM **— .88**

**Fester Handtuchstoff** Nr. 3643. Etwas besonders Preiswertes: Sehr gut trocknender, in Gerstenkornart gewebter Stoff aus guter Baumwolle. Reinweiß mit echtfarbiger Seitenbordüre; ca. 41 cm breit, je Meter DM **1.05**

**P Grubenhandtuch-Meterware** Nr. 3731, das gegen Schmutz unempfindliche, kräftige Strapaziertuch für Küche und Beruf in blau-weißer Musterung. Fast unverwüstliche Spezialqualität; ca. 42 cm breit; je Meter DM **1.31**

**Q Krepptuch** Nr. 3800, in entzückenden Pastelltönen (hellblau, nilgrün, goldgelb, rosé) indanthren gefärbt. Das kräftige Krepptuch frottiert wundervoll und erfrischt die Haut. Gute Baumwollware ohne Füllappretur, gesäumt und gebändert; 45 × 90 cm groß DM **1.43**

**R Waffeltuch** Nr. 3645, an allen Seiten gesäumtes, solides Gebrauchstuch aus guten, saugfähigen Baumwollgarnen, rohweiß mit farbiger Längsbordüre; ca. 43 × 90 cm groß DM **1.70**

**S Halbleinen-Drellhandtuch** Nr. 3646, aus reißfesten Leinen- und Baumwollgarnen in hübschen Figurenstreifen auf starker Zwirnkette gewebt, rohleinenfarbig mit wasch- und lichtechter roter Streifenbordüre. Ausgezeichnetes Strapaziertuch; ca. 48 × 100 cm groß DM **1.67**

**T Halbleinen-Handtuch** Nr. 3436, viel gekauftes, gediegenes Aussteuertuch — in Gerstenkornwebart — von großer Widerstandskraft. Lieferbar in weiß mit roter oder blauer Kante; ca. 48 × 95 cm groß, sehr preiswert DM **1.75**

**U Halbleinen-Gerstenkorn-Handtuch** Nr. 1213, mit Zwirnkette, daher in fast unverwüstlicher Spezialqualität, schön ausgeprägtes Gerstenkorn, reinweiß mit Atlasstreifen, 48 × 95 cm groß DM **2.30**

## Das billige Haushaltsdutzend

Nr. 1347 enthält 6 Gerstenkornhandtücher, 41 × 100 cm groß, und 6 gute Dambrett-Handtücher, 42 × 90 cm groß, in sehr solider, fester Gebrauchsqualität. Alles zusammen kostet nur DM **12.50**



Wirth-Frottiertücher sind entweder reinweiß mit farbiger Bordüre oder pastellfarbig in den Farbtönen hellblau, lachs, lichtgrün, rosa, zitronengelb oder modernem helltürkis lieferbar.



**J 6.70**

**K 16.20**

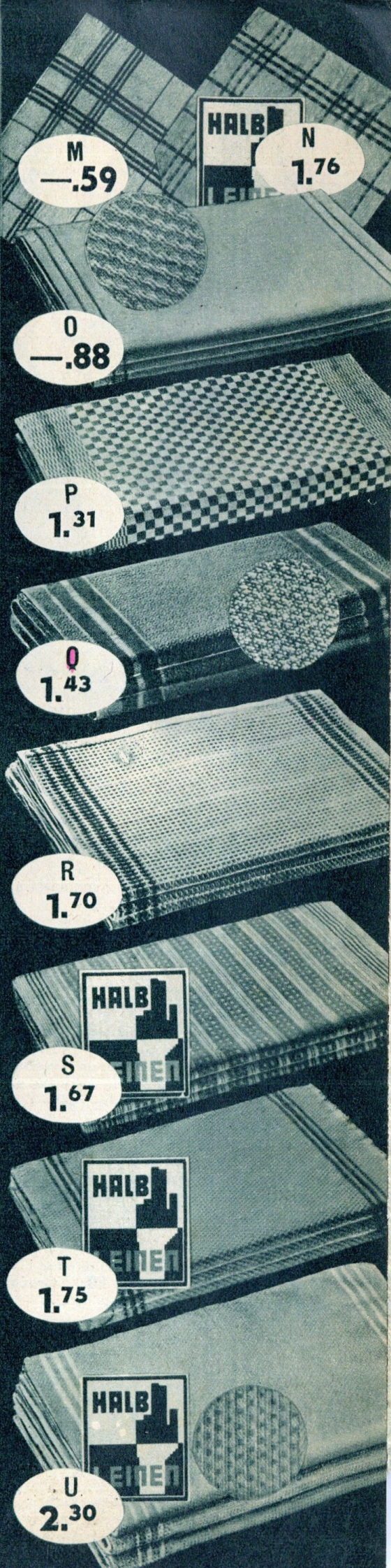

**M —.59**

**N 1.76**

**O —.88**

**P 1.31**

**Q 1.43**

**R 1.70**

**S 1.67**

**T 1.75**

**U 2.30**

„Marikka“

# Ideale Morgenröcke:



„Mathilde“  
mittelblau oder  
bordeauxrot



„Isabella“  
schwarz mit rot  
oder flieder

**Morgenrock „Gunhild“**  
Nr. 1511, bildschöner anspruchsvoller Morgenrock aus schwarzem oder dunkelrotem beiderseitig gerauhtem Baumwollvelour, den vielfarbig schattierte Blumentuffs reizend schmücken.  
Größen 42—44 DM **22.50**  
Größen 46—48 DM **23.30**  
Größen 50—52 DM **24.10**



Warmer  
Baumwoll-  
Velour

Kunstseiden-  
atlas

„Gunhild“  
schwarz  
oder dunkelrot



„Butterfly“  
schwarz mit bunt

**Morgenrock „Mathilde“**  
Nr. 1508, der einfarbige Morgenmantel aus warmem dichtgewebtem Trikot mit geschlossener Kunstseidendecke und mollig weichem Rahinnenfutter und tadelloser Verarbeitung. Mittelblau oder bordeauxrot  
Größe I (42/44) . . . . . DM **15.40**  
Größe II (46/48) DM **17.50**  
Größe III (50/52) DM **18.70**

**Morgenmantel** aus tiefschwarzem, plastisch gemustertem Stoff, mit Besätzen aus hochglänzender, knitterfester Kunstseide. Wir bieten den eleganten Reisemantel in zwei Formen an:

„Isabella“ Nr. 1673 in schwarz mit rot oder flieder, neuartig mit großem Kragen geschneidert, sehr chic, sehr kleidsam. Größen 40—48 DM **25.85**

„Marikka“ Nr. 1627, in schwarz mit gold oder flieder. Der flotte Kragen macht schlank und steht jeder Dame gut zu Gesicht. Größen 40—46 . . . DM **21.90**  
Größen 48—50 DM **23.10**

**Das elegante Modell** aus hochglänzendem geschmeidigem Kunstseidenatlas wird Ihren Beifall finden, wenn Sie etwas besonders Erlesenes suchen. Wie Perlmutter schimmert das feingehämmerte tiefschwarze Material mit dem zarten Blumendruck. In welcher Form gefällt es Ihnen besser? Beide sind selten schön;

„Daisy“ Nr. 1509, der sehr füllig geschnittene Morgenrock mit großem Kragen — das vornehme dezente Modell für alle. Größen 42—44 . . . . . DM **29.40**  
Größen 46—48 . . . DM **30.80** Größen 50—52 . . . . . DM **32.40**

„Butterfly“ Nr. 1512, das Modell für den sehr anspruchsvollen Geschmack. Samtbesatz steigert hier die Schönheit des kostbaren Stoffes, der aparte Schnitt mit dem kleinen Stehkragen ist eine modische Überraschung für Sie. Größen 42—46 DM **32.10**

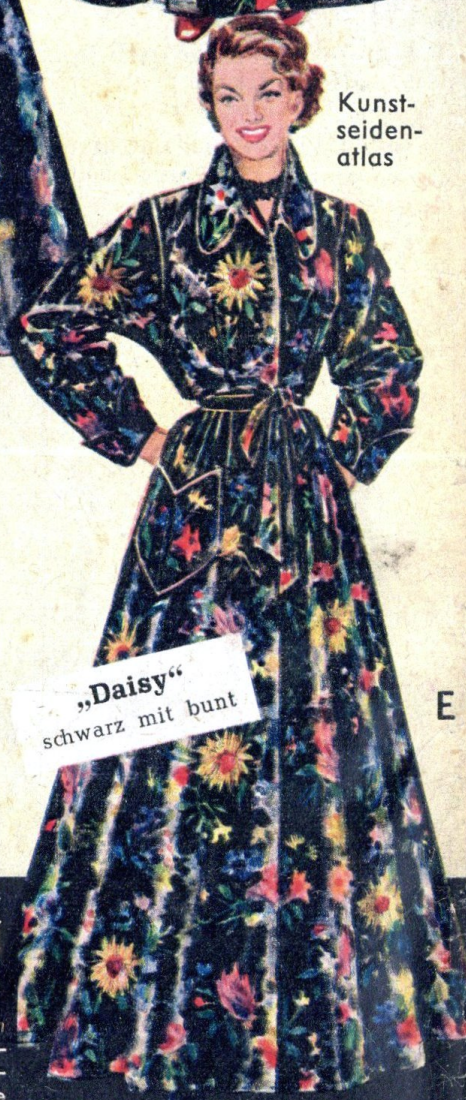

Kunst-  
seiden-  
atlas

„Daisy“  
schwarz mit bunt



## Gebr. Wirth, Münchberg

in Oberfranken

Textil-Großversand — mech. Weberei — Kleider- und Wäschefabrikation  
Verkauf eigener und fremder Erzeugnisse — Fernruf: Münchberg Nr. 346, 347 —  
Telegramme: Wirthwebwaren — Postscheck: Nürnberg 388 50, Hannover 752 54 —  
Bankkonti: Stadt- und Kreissparkasse Münchberg, Landeszentralbank Hof/Saale

# Die immer kleidsame Bluse



„Waltraud“ Nr. 3341 ist die unentbehrliche Sport-Bluse aus gleichmäßig gestreiftem, feinem Wäschetoile in licht-blau, weiß oder rosé-weiß.  
Größen 40—44

DM **5.85**



„Kläre“ Nr. 1410. Dieses modische Jackenkleid aus schwerem Melangeewebe in Ottomanestruktur ist genau das Richtige für jede Gelegenheit. Beachten Sie bitte die sehr schönen Farben, rosé oder grau und den modischen Kragen des Kleides.

|        |       |              |       |
|--------|-------|--------------|-------|
| Größen | 50    | 48           | 46    |
| DM     | 33.90 | 32.80        | 32.20 |
| Größen | 44    | 42           |       |
| DM     | 30.40 | <b>29.80</b> |       |

„Ragnhild“

„Veronika“



„Veronika“ Nr. 1413. Das adrette Arbeitskleid aus buntgewebtem, dichtem Baumwollzeфир mit geknöpftem Blusenteil und flottem Kragen, großen Taschen und Gehfalte im Rock.

|        |       |       |              |
|--------|-------|-------|--------------|
| Größen | 52    | 50    | 48           |
| DM     | 14.—  | 13.80 | 13.50        |
| Größen | 46    | 44    | 42           |
| DM     | 12.95 | 12.70 | <b>12.40</b> |

„Ruth“ Nr. 1411. Fast wie reine Seide, ist der neue Kunstseidenstoff mit Shantungcharakter. Der raffiniert sportliche Schnitt und ein Velourgürtel mit passender Anstecknadel vollenden den Charme dieses Modells. Farben kognak, stahlblau, resedagrün.

|        |       |              |       |
|--------|-------|--------------|-------|
| Größen | 50    | 48           | 46    |
| DM     | 32.40 | 31.90        | 31.30 |
| Größen | 44    | 42           |       |
| DM     | 30.20 | <b>28.70</b> |       |

„Ruth“

„Kläre“



„Florentine“

„Ragnhild“ Nr. 1400. Ein Sommermodell von eleganter Linie, tadellosem Sitz, aus kostbarem, schwer fallendem Laval (echt Bemberg - Cupresa). Ein überraschend schickes Kleid mit seinem farbigen dezenten Blumenmuster.

|        |       |              |
|--------|-------|--------------|
| Größen | 52    | 50           |
| DM     | 32.10 | 31.80        |
| Größen | 48    | 46           |
| DM     | 31.10 | 30.10        |
| Größen | 44    | 42           |
| DM     | 28.70 | <b>27.50</b> |

„Florentine“ Nr. 1407. Reichlich und bequem im Schnitt, ein Kleid für die reifere Dame. Dezente, zierliche Muster auf dunkelblauem, schwarzem oder braunem Grund. Der weichfallende Zellwollmuslin trägt sich gut und sieht vornehm aus. Passende Knöpfe und weiße Kragenecken runden das harmonische Bild ab.

|        |       |      |       |      |       |              |
|--------|-------|------|-------|------|-------|--------------|
| Größen | 52    | 50   | 48    | 46   | 44    | 42           |
| DM     | 16.40 | 16.— | 15.50 | 15.— | 14.65 | <b>14.45</b> |

„Melitta“ Nr. 1125, ist das Gesellschaftskleid der anspruchsvollen Dame aus Givrine, dem neuen, sehr beliebten schweren Seidenrips, Tiegelegte Raff-Falten am Mieder und Rock — das Kleid für festliche Gelegenheiten in schwarz (Gr. 44) taubenblau (Gr. 44-48), schokoladefarben (Gr. 42, 46, 48)

|       |       |       |       |              |
|-------|-------|-------|-------|--------------|
| Größ. | 48    | 46    | 44    | 42           |
| DM    | 31.95 | 31.10 | 30.70 | <b>28.90</b> |



„Melitta“

In dieser geglückten Zusammenstellung

modischer, eleganter Damen- und Mädchenkleider sind leider nur die angegebenen Größen zu haben. Also heißt es, sich schnell entscheiden und Ihre Bestellung noch heute abzuschicken. Viel Glück!

## Gebr. Wirth, Münchberg

Textil-Großversand - Mech. Weberei



Entdeckt in der letzten Minute

haben wir diese fesch, besonders

# preiswerten Sommerkleider

— so anmutig und reizvoll, daß wir Ihnen diese in jedem Falle zeigen müssen.

Sichern Sie sich das hübscheste für die kommenden Sonnentage!

„Inga“ Nr. 3760. Nachmittagskleid aus dem beliebten, knitterarmen Edelaine mit der sehr modernen Ausschnittform, wird mit breitem Lastexgürtel getragen und erhält durch ein modisches Schmuckstück die persönliche Note. Als kleines Tanz- u. Cocktailkleid sehr beliebt. Farben: blau 46, türkis rosé 42 bis 46

|        |       |       |       |
|--------|-------|-------|-------|
| Größen | 46    | 44    | 42    |
| DM     | 19.35 | 18.45 | 18.00 |



„Aenne“ Nr. 1406. Ein Kleid nach Ihrem Herzen aus sommerlich hellem Popeline. Knappes Oberteil und schwingender Rock. Weiße Knöpfe und Gürtel sind ein modischer Effekt dieses herrlichen Kleides. In den Grundfarben rosé oder blau.

|        |       |       |       |
|--------|-------|-------|-------|
| Größen | 48    | 46    | 44    |
| DM     | 27.40 | 26.70 | 25.30 |
| Größen | 42    | 40    |       |
| DM     | 24.80 | 24.30 |       |

„Liesbeth“ Nr. 1317, das modische Muslinkleid für die reifere Frau. Sehr schlankmachende Form aus zartgemustertem Zellwollmuslin. Mit hübscher Silberschnalle und weißem Vorstoß an Ausschnitt und Ärmel als aparter Schmuck. Farben: marine mit rot od. schwarz mit grün.

|        |       |       |       |
|--------|-------|-------|-------|
| Größen | 52    | 50    | 48    |
| DM     | 19.20 | 19.—  | 18.50 |
| Größen | 46    | 44    | 42    |
| DM     | 17.90 | 17.75 | 17.45 |

„Rotraud“ Nr. 1318. Dupion - der Lieblingsstoff der Dame. Schlicht und schön verarbeitet, mit einer feinen Wiener Stickerei empfehlen wir ihn besonders gern. Ein bildschönes Kleid mit sportlicher Note in blau oder türkis.

|        |       |       |       |       |
|--------|-------|-------|-------|-------|
| Größen | 46    | 44    | 42    | 40    |
| DM     | 25.40 | 24.95 | 24.55 | 24.25 |

„Armgard“ Nr. 1319. Das beliebte Popelinekleid in rosé oder blau. Ein vornehmes weißes Muster ziert den edlen Kunstseidenpopeline dieses aparten Kleides. Mit einem Lackgürtel und aparter Schleifengarnierung

|        |       |       |       |       |
|--------|-------|-------|-------|-------|
| Größen | 46    | 44    | 42    | 40    |
| DM     | 21.30 | 20.50 | 19.70 | 19.50 |

„Irma“ Nr. 1401. Bildhübsches, farbenfrohes Lavabel-Kleid aus edlem Bemberg-Cupresa. Das raffiniert geschnittene, weich drapierte Oberteil zum reichgekräuselten Rock wirkt durch seine großflächigen Blumenmuster besonders anmutig. Farben grün oder rot.

|        |       |       |       |       |       |
|--------|-------|-------|-------|-------|-------|
| Größen | 48    | 46    | 44    | 42    | 40    |
| DM     | 26.70 | 25.30 | 24.90 | 23.85 | 23.50 |



## Gebr. Wirth, Münchberg

Textil-Großversand - Mech. Weberei

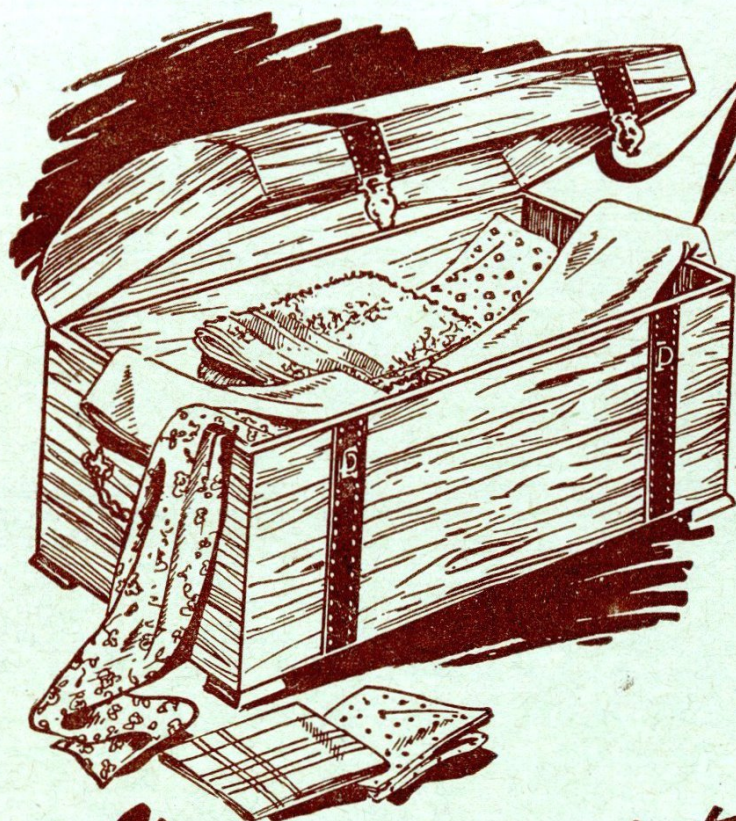

# Mutti's

## Schatzkästlein...

irgendwo — in einem stillen Winkel des Hauses steht sie, die alte, geheimnisumwitterte Truhe mit ihrem kostbaren Inhalt. Die alte Truhe, die zu Mutti's Reich gehört und darin sie in kluger Vorausschau alle die kleinen und großen Schätze fein säuberlich aufbewahrt, die ihr von Zeit zu Zeit so nützliche Dienste leisten.

Kleine und große Kleiderstoffreste, Gardinen- und Wäscheteile, Inlett, Leinen oder Handtuchstoffe, kurzum alles, was in ihrem Haushalt gelegentlich seine praktische Verwendung finden soll.

Als sparsame Hausfrau weiß Mutti, wie schnell sich dabei ihr Vorrat lichten kann und ist emsig darauf bedacht, diesen durch günstigen Neuerwerb zu ergänzen. Und es ist der emsige Wirth, der ihr dabei zu Hilfe eilt. Lesen Sie nur, was er für Mutti zurechtgelegt hat:

## Ein Sonderangebot

### für unsere treuen Kunden:

Der ständig wachsende Umfang und der damit verbundene Riesenumsatz unserer bekannt preisgünstigen Textilangebote bringt dieses Jahr ein außerordentlich vielfältiges Sortiment wertvoller Reste und Einzelteile mit sich. Diese Einzelteile, in hinreichenden Längen und Größen für ein Kleid oder Kleidchen oder sonstige vielseitige Verwendung durch die praktische Hausfrau, haben wir mit anderen wertvollen Bestandsresten, Bettzeug oder Handtüchern oder anderem mehr in Einzelpaketen zurechtgemacht.

Diese Pakete mit ihrem wertvollen Inhalt sollen unseren treuen Kunden zugute kommen - gewissermaßen aus alter Freundschaft. Wir verzichten dabei auf jeglichen Verdienst und berechnen das jeweilige Sortiment-Paket

**zu dem einmaligen Sonderpreis von DM 30.—**

Natürlich stellt jedes Paket einen weitaus höheren Wert dar.

Leider können wir diese Pakete nicht nach Sonderwünschen packen. Jeder bekommt auf seine Bestellung irgend eines dieser wertvollen Pakete und jeder wird mit Genugtuung feststellen können, daß er hier einmal wieder einen Glückstreffer gemacht hat. Und Mutti's Schatztruhe füllt sich wieder auf....

Falls dieses oder jenes Teil zufällig etwas angeschmutzt sein sollte, so denken Sie daran, daß wir dies bei unserer Preisgestaltung bereits berücksichtigt haben.

Beeilen Sie sich mit Ihrer Bestellung, denn wir erwarten eine gewaltige Nachfrage.

Mit freundschaftlichen Grüßen Ihr

*Wirth*



**Gebr. Wirth, Textil-Großversand, Münchberg, Obfr.**

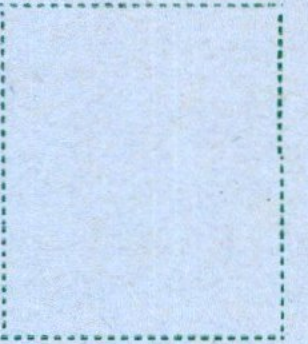

An

**Gebr. Wirth**  
Textil - Großversand  
**Münchberg**  
In Oberfranken



Name



Beruf



Wohnort

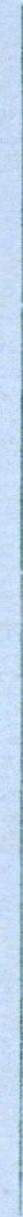

Postamt



Postleitzahl



Straße und Hs.-Nr.



# Bestellung

Ich bestelle hiermit nach Ihrer Preisliste, mit dem Vorbehalt, daß ich zurücksenden kann, was mich aus irgendeinem Grunde nicht befriedigen sollte, folgendes per Nachnahme: (Aufträge über DM 20.— porto- und verpackungsfrei.)

| Artikel Nr.**)  | Meter Stück | Bezeichnung des Artikels | Größe *) siehe unten | Farbe | Einzelpreis | Gesamtpreis |
|---|-------------|--------------------------|----------------------|-------|-------------|-------------|
| **) Geben Sie die richtige Nummer an; der Buchstabe dient nur zum leichteren Auffinden von Bild und Text. |             |                          |                      |       |             |             |
|   |             |                          | Größe                | Farbe |             |             |
|   |             |                          | Größe                | Farbe |             |             |
|   |             |                          | Größe                | Farbe |             |             |
|   |             |                          | Größe                | Farbe |             |             |
|   |             |                          | Größe                | Farbe |             |             |
|   |             |                          | Größe                | Farbe |             |             |
|   |             |                          | Größe                | Farbe |             |             |
|   |             |                          | Größe                | Farbe |             |             |
|   |             |                          | Größe                | Farbe |             |             |
|   |             |                          | Größe                | Farbe |             |             |

\*) Bitte genau angeben: gewünschte Größe, Weite, Farbe, für welchen Zweck die Ware verwendet werden soll, z. B. für 70j. Dame oder für Schulkleid usw.

Gesamtbetrag:

|  |  |
|--|--|
|  |  |
|--|--|

**Haben Sie Größe und Farbe richtig angegeben ?**

Datum: \_\_\_\_\_