



Bald
ist es
soweit...



Ebba



Linda



Effi



Malve



Lisette



Verena

Skibluse „Agnete“ Nr. 1106 aus apartem, farbig bedrucktem, innen weich gerauhtem Winterstoff in dichter Qualität. Der bunte Druck steht auf schwarzem oder buchenlaubgrünem Grund. Größen 40—46 **DM 8.20**

Sportbluse „Tilly“ Nr. 3615, reizende beigefarbige oder weiße Kostümluse aus plastischem Evelainegewebe in waffelartiger Musterung. Sie knittert nicht, wäscht und trägt sich fabelhaft. Hübsche Steppverzierung. Größen 42—48 **DM 8.52**

Hemdbluse „Gusti“ Nr. 1224 in der klassischen Langarmform aus fein rot-weiß oder blau-weiß gestreiftem Toile mit aparter Tasche und modernem amerikanischem Sportkragen. Größen 42—50 **DM 8.45**

Popelinebluse „Ottlie“ Nr. 1223. Das ist die unentbehrliche Hemdbluse mit Klappmanschetten und kleinem rundem Kragen, der entzückend zur quergestreiften Vorderpatte steht. Das edle Material — ein feinfädiger, gekrumpfter, also nicht mehr einlaufender Popeline in den Farben weiß-rot, weiß-blau und weiß-grün — wird durch gute Perlmutterknöpfe noch betont. Größen 42—50 **DM 11.30**

Pastellfarbige Bluse „Verena“ Nr. 3998, ein Modell, das mit einem Jerseyrock zusammen gut ein Kleid ersetzt. Den modisch verarbeiteten weichen Zellwollstoff in perliger Struktur zieren ein schwarzer Kragen und schwarze Knopfpaaire. Lieferbar in banane, himbeer, steingrün. Größen 40—48 **DM 11.65**



Gusti



Ottlie

Bluse „Lisette“ Nr. 1111, eine Frauenbluse aus fein in sich gemustertem, schön fallendem Zellwollstoff in schlankmachender Form. Bis ins hohe Alter können Sie diese auch für Trauer geeignete schwarze oder nachtblaue Bluse tragen.

Größen	52	50	48	46	44	42
DM	14.65	14.35	14.20	13.90	13.45	13.15

„Ebba“ Nr. 1226 wird der Schlager dieses Winters. Dieses Zwischending zwischen Pullover und Bluse ist aus apart bedrucktem feinrippigem Kordsamt (feine Baumwollqualität) gearbeitet und hat einen kleidsamen, kelchartigen Kragen, sowie Taillen- und Ärmelabschluß aus feinem, reinwollenem Gestrick. Lieferbar in zitronengelb mit schwarzen Punkten oder schwarz mit lindfarbigen Tupfen. Größen 40—44 **DM 13.90**



Agnete



Tilly

„Malve“ Nr. 3999 ist der Lieblingspulli vieler junger Damen: Herrlich warm und bezaubernd chic mit dicken Rippen (Paralleloart!) und runder Passe. Das Material, feines Wollkammgarn, ist geschmeidig weich und sehr haltbar. Lieferbar in rosé-schwarz, türkis-schwarz, schwarz-weiß und rot-weiß. Größen 40—46 **DM 21.90**

Strickjacke „Linda“ Nr. 1101 aus reiner Wolle, die unentbehrliche, behagliche warme lange Schoßjacke, modern geschnitten und interessant in der Strickart. Ein Geschenk, mit dem Sie auch reifere Damen sehr beglücken können. Marine oder silbergrau. Größen 48—50 **DM 24.70** Größen 42—46 **DM 22.40**

„Effi“ Nr. 1100 ist in sehr damenhaftem Stil gehalten: Die feine Strickerei mit der hohen Miederlinie betont raffiniert die schattierten Streifen am Fledermausärmel. Sie sind mit diesem Pullover aus guter zweifädiger Kammgarnwolle sehr korrekt und geschmackvoll angezogen. Schwarz mit gold oder helltürkis mit schwarz. Größen 42—46 **DM 25.40**

. . . ja, bald ist es soweit

Winter und Weihnachtszeit sind nah. Schon öffnen die Kinder ungeduldig die ersten Fensterchen ihrer bunten Adveniskalender. Sie können es nicht mehr erwarten, sprechen vom Christbaum und den herrlichen Dingen, die der Weihnachtsmann bringen soll. Auch die großen Leute haben ein geheimnisvolles Wesen mit Paketen und Päckchen: Es ist viel zu bedenken, wenn man Freude schenken will. Das Wichtigste allerdings ist:

Rechtzeitig daran denken!

Planen Sie jetzt schon, überlegen Sie, rechnen Sie, wählen Sie aus, was Ihre Lieben haben sollen. Vor allem bestellen Sie rechtzeitig, wenn Sie die Geschenke noch auf weite Entfernung weiterschicken wollen. Der „emsige Wirth“ drückt Ihnen diesen Katalog als Einkaufshilfe in die Hand, in dem Sie die aller schönsten und nützlichsten Sachen für große und kleine Leute finden.

Da gibt es warme und elegante Kleidung, die nicht gar so viel kostet, aber bildschön ist, Wäsche nach neuesten Schnitten — sowohl die praktische warme als auch duftigzarte mit feinen Spitzenverzierungen. Stoffe aller Art finden Sie auf den Seiten 24, 25, 26 und 33. Über unsere Wolle in vielen Farben und Sorten schreibt uns eine reizende junge Kundin, die schon eifrig bei ihrer Weihnachtsstrickerei sitzt: „... beim Stricken habe ich sogar ‚gedichtet‘: Wer mit Wirthin-Wolle strickt, ist von seinem Werk entzückt! Habe ich das nicht fein gesagt?..“ — Und ganz besonders sei Ihnen empfohlen die wegen ihrer Güte und Haltbarkeit berühmte Wirth-Aussteuerwäsche.

Dank unserer 30jährigen Versandhauserfahrung ist es uns auch diesmal wieder gelungen, vom Schönsten und Modernsten eine Auslese zusammenzustellen und durch schärfste Kalkulation die Preise aufs äußerste herunterzudrücken. Solche Vorteile werden auch Sie sich nicht entgehen lassen wollen.

Es wäre uns eine aufrichtige Freude, wenn Sie die beiliegende Bestellkarte als Wunschzettel benutzen würden. Je eher Sie sie abschicken, desto eher können wir Sie beliefern. Der „emsige Wirth“ möchte gern der erste sein, der Ihnen mit seinen Paketen die echte Weihnachtsfreude ins Haus bringt.

So sicher wie Brief und Siegel vom Notar ist unsere

Garantie

daß Sie nur das zu behalten brauchen, was Ihnen in jeder Hinsicht entspricht. Alles andere nehmen wir bei Rückzahlung des vollen Kaufpreises innerhalb 4 Wochen zurück oder tauschen es um. Ihr Kauf ist also absolut risikolos.

Gebwirth.



Auch die Wintermode liebt Röcke und Blusen



Zum Tanz:

Ariane
feiner Taft

„Waltraud“ Nr. 3341 ist die unentbehrliche Sportbluse aus gleichmäßig gestreiftem feinem Wäschetoile in lichtblau-weiß oder rosé-weiß, sehr hübsch zum Kostüm
Größen 46—48 DM **7.10** Größen 40—44 DM **6.35**

Skibluse „Fränzi“ Nr. 1104, ein charmantes Sportmodell aus dicht gewebtem, zweiseitig gerauhtem Baumwollflanell, blau-rot-beige bunt gewebt. Wir empfehlen diese Bluse sehr. Sie paßt entzückend zum Trägerrock (S. 7)
Größen 50 48 46 44 42 40
DM 9.20 8.55 8.25 7.95 7.90 **7.75**

Sportbluse „Annemirl“ Nr. 1105, die fesche Skibluse aus doppelseitig gerauhtem buntgewebtem Flanell, mit schräg verarbeiteter Vorderpatte. Auch heuer wird diese Sportform zu den Favoriten des Winters gehören. Farben: blau-weiß-rot leuchtend, wie es zum Sport gehört.
Größen 50 48 46 44 42
DM 9.35 9.10 8.95 8.70 **8.55**

„Maxi“ Nr. 3763 ist eine jugendliche Bluse aus dem neuen knitterarmen Prägestoff „Durata“. Ein kleiner schwarzer Kragen und schwarze Ärmelbündchen bilden lebhaften Kontrast zu dem strahlenden Weiß. Rote Rosenknospen stecken frühlingfrisch daran. Ein Blüschen zum Tanzen.
Größen 46 44 42 40
DM 9.75 9.40 9.10 **8.70**

„Hilde“ Nr. 3761, sehr modische Bluse aus feinem weißem oder elfenbeinfarbigem Toile mit reicher Lochstickerei im Vorderteil. Der kurze Kimonoärmel gibt ihr das besondere schmeichelnd-reizvolle Aussehen. Größen 40—46. Übrigens paßt dieses Blüschen mit dem Taftrock zusammen prächtig für die Tanzstunde.
DM **9.50**

„Hanne“ Nr. 3762. Wertvolle Handarbeit schmückt diese Nachmittagsbluse aus weißem oder cremefarbigem Bembergtoile. Das reiche Durchbruchmuster wirkt außerordentlich kostbar. Größen 42—52
DM **14.25**



Annemirl

Fränzi

Waltraud

Wer „Nylon“ schenkt

macht sich beliebt, denn Nylon enttäuscht nie: Es gibt kein Knittern mehr - kein Bügeln. Leichtes Auswaschen und eine Stunde trocknen machen die Wäsche immer wieder neu.

Nylonbluse „Jeannette“

Nr. 1109, eine wundervoll elegante schneeweiße Bluse aus echt Nylon: Knitterfrei, haltbar, federleicht und prima waschbar — kein Bügeln notwendig — und mit der kostbaren eingearbeiteten Nylonspitze von bezaubernder Wirkung. Das Modell gewinnt noch mehr durch die ganz feine Stüfchenpasse. Größen 40—46.
Farbe: weiß DM **29.60**

Nylonbluse „Camilla“

Nr. 1110 ist ebenfalls aus 100% Nylon — mit all seinen Vorzügen — in sportlicher Form geschneidert. Sehr luftig und angenehm durch den Charmeusecharakter. Probieren Sie einmal, wieviel Freude solch eine Nylonbluse macht. Der Preis erlaubt den Versuch. Größen 40—46, Farbe: weiß
DM **12.50**



Edeltraud

Wilma

Hedda



Gundi
plastisch gemustert

Sonny
feine Wolle

Hadwig
Wolljersey

Philine
Jersey-Plissee

„Wiltrud“ Nr. 3613 ist aus edlem Popeline in der modernen Sportform mit Passe und kleinem Kragen gearbeitet und mit vornehmer Lochstickerei reich geschmückt. Wer die Bluse sieht, ist begeistert davon und wünscht sie sich. Farben: tee, mandelgrün, rosenholz. Größen 40—50. Reine Handarbeit.

DM **15.70**

Woll-Jerseyrock „Hadwig“ Nr. 1108, die neueste Form der mit Recht so sehr beliebten praktischen Jerseyröcke: Breite Bahnen mit gutem Fall, ein Schnitt, der auch für größere Hüftweiten paßt. Farben: schwarz oder braun.

Größen 42—46
Größen 48—52

DM **13.95**

DM **11.85**

Sportrock „Edeltraud“ Nr. 1102, der schmale strenge Rock aus festem Zellwoll-Cheviot, dem die Mittelfalte Chic und Schrittweite gibt. Sehr fesch zur bunten Bluse. Lieferbar in schwarz, marine, braun. Größen 42—46

DM **11.80**

„Gundi“ Nr. 3764 wird aus dem gleichen Prägestoff wie die Bluse „Maxi“ gearbeitet, so daß der weite schwarze Glockenrock mit dem Blüschen zusammen ein fröhlich beschwingtes Tages- und Tanzkleid gibt.

Größen	46	44	42	40
--------	----	----	----	----

DM	13.20	12.60	12.20	11.85
----	-------	-------	-------	--------------

Strickrock „Wilma“ Nr. 1103 in kräftiger unverwüstlicher Qualität. Der Rock sieht mit den Schirnnähten sehr flott aus und strapaziert sich recht gut. Lieferbar in marine, braun, grau.

Größen 40—46

DM **11.95**

Taftrock „Ariane“ Nr. 1107, der elegante Tanz- und Abendrock aus schwerem Taft. Weit geschnitten mit reichen, wundervoll fallenden Glocken und kleidsamem hohem Taillemieder. Nur in schwarz lieferbar. Größen 40—48

DM **12.45**

Popelinerock „Hedda“ Nr. 3880, der große Schläger der Saison: glockiger Wickelrock mit reichlicher Weite aus schwerem, feinfädigem, knitterarmem Mantel-popeline (Mako), der durch Mercerisieren feinen Glanz erhielt und außerdem imprägniert ist. Lieferbar schwarz, rauchblau und dunkles resedagrün. Große aufgesetzte Taschen geben den Chic.

Größen	42/44	38/40
DM	20.60	18.60

Und immer wieder trägt man die Plissee Röcke mit Reißverschluß und festem Gurtband, z. B.:

„Philine“ Nr. 3862, ein bildhübscher, preiswerter Jersey-Plissee-Rock für alle Tage. Sehr strapazierfähig. Lieferbar hellgrau und schwarz. Größen 40—48

DM **10.90**

„Sonny“ Nr. 3422 gibt es aus feinem dichtem Wollstoff, der das Plissee besonders vorteilhaft zur Geltung bringt und sich beim Tragen hervorragend bewährt. Lieferbar: marine, braun, schwarz. Größen 40—48. Ein Rock, der hohen Ansprüchen gerecht wird, ein ebenso praktisches wie persönliches Geschenk.

DM **20.60**



Chic, bequem und praktisch

Tageskleider für jeden Geschmack

„Berti“ Nr. 1228, der modische Anorak aus echtem Nino-Firm. In diesem Jahr sind Anoraks noch moderner als im vergangenen Jahr. Wir bringen ihn in der besonders guten, atmungsaktiven, nun seit Jahren bewährten Nino-Qualität mit doppeltem Oberteil und abknöpfbarer Kapuze, deren buntes Schottenfutter einen hübschen Farbeffekt ergibt. Der durchgehende Reißverschluss sowie die Reißverschlussaschen sind für Sport und Winterwanderung besonders praktisch. Die hübschen Farben — mandelgrün, mittelblau und beige — beleben das winterliche Bild. Wir empfehlen den Anorak sehr.
Größen 40—46 **DM 31.40**

„Inga“ Nr. 3760. Ein Nachmittagskleid aus dem so überaus beliebt gewordenen knitterarmen Evelaine. Das Kleid zeigt die neue, sehr moderne Ausschnittform, wird mit breitem Lastexgürtel getragen und erhält durch ein modisches Schmuckstück die persönliche Note. Auch als kleines Tanz- und Cocktailkleid sollten Sie dieses Modell wählen. Es wirkt überaus dekorativ.
Größen 46 44 42 40
DM 19.35 18.45 18.— **17.70**



„Helene“ Gr. 42
marine
oder braun **6.30**

„Martina“
himbeer, mittelblau
od. tannengrün (sehr
modern)

„Helene“ Nr. 1163 ist das immer wieder gern gekaufte Strickkleid mit feinen Stichelhaareffekten und Biesenverzierung. Es wird als praktisches, billiges Haus- und Arbeitskleid besonders von Landfrauen sehr gern getragen, weil es bequem und angenehm warm ist. Ältere Frauen haben eine Vorliebe dafür.
Größen 50 48 46 44 42
DM 9.30 8.60 7.95 7.30 **6.30**

„Martina“ Nr. 1227 ist ein Kleid nach dem Geschmack der jungen Damen: Es ist in durchaus modernem Stil gehalten, mit großen Formtaschen, kleinem amerikanischem Kragen, angeschnittenem $\frac{3}{4}$ -Ärmel und sehr hübschen goldenen Kugelknöpfen, die in zwei Vierergruppen aufgesetzt sind. Der Rock zeigt die in diesem Winter sehr beliebte mittlere Weite. Wer gern einfarbige sportliche Kleider trägt, sollte dies wählen.
Größen 48 46 44 42 40
DM 18.10 17.65 17.— 16.40 **16.05**

„Betty“ Nr. 1133, ein Kleid für ältere Damen. Die Teilungsnahte in der vorderen Mitte sowie die in kleine Fältchen gelegte schön geschweifte Schulterpasse machen schlank und sind sehr kleidsam. Der hübsche Kragen vervollständigt den frauenhaften Eindruck. Strapazierfähiger geköppter Stoff aus feinen Zellwollgarnen, dazu krumpfecht und knitterfrei ausgerüstet.
Größen 52 50 48 46 44
DM 19.90 19.20 18.50 18.15 **17.70**

„Gertrud“ Nr. 1164, das bessere Hauskleid mit epingléähnlicher Oberseite und weicher Rauhung innen. Ein zierliches weißes Druckmuster und kleine weiße Garniturecken — leicht waschbar — hellen es freundlich auf und machen einen adretten Eindruck. Die bequeme Schnittform gibt Bewegungsfreiheit, der gute strapazierfähige Zellwollstoff bewährt sich immer wieder.
Größen 52 50 48 46 44 42
DM 18.25 17.80 17.15 16.60 16.25 **15.85**



„Gertrud“
schwarz mit weiß,
marine mit weiß.
Gutes Frauenmuster

„Betty“ Gr. 44
braun oder
marine **17.70**

Neu:
Berti



„Angelika“
grau-schwarzes oder
zimtfarbig-schwarzes
flottes Kleinmuster

„Liane“
taubenblau oder
modernes moosgrün

„Daniela“
warmes Grau.
Die Bluse „Gusti“
finden Sie auf Seite 2



„Inga“
dunkelrosé, türkis od.
schönes kornblau

„Liane“ Nr. 1153 findet sicher Ihren vollen Beifall. Das aus feinem Zellwoll-Afghalaine gearbeitete Kleid wurde mit dichter schwarzer Perlstepperei verziert, die den sportlichen Charakter effektiv betont. Der leicht gestellte, schwarz abgefütterte Kragen, die Taschen- und Ärmelpatten sowie die tiefe Kellerfalte sind ausgesprochen kleidsam, auch für die nicht ganz Schlanken.

Größen	48	46	44	42
DM	23.80	23.30	22.80	22.20

„Angelika“ Nr. 1221 ist das klassisch schlichte, dabei immer elegant wirkende Tageskleid aus fein pepitaähnlich gemustertem, sehr wollartigem gutem Zellwollstoff. Der schlichte Schnitt hat als modischen Effekt den Reverskragen in Herrenfaçon und die nach oben abstehende, breit abgestepte Blende. Ein aparter Gürtel mit Metallschnalle gehört dazu.

Größen	50	48	46	44	42
DM	21.85	21.15	20.30	19.80	18.90

„Daniela“ Nr. 1222, ein Westenkleid aus feinem grauem Wollstoff (echtem Wollflanell), wie es gerade von Berufstätigen im Büro gern getragen wird. Die schlichte Westenform mit der rückwärtigen Gürtelspange, der schmale Rock mit Gehfalte sind ebenso bequem wie praktisch. Sie sehen in diesem Kleid, wenn Sie es mit einer unserer Blusen tragen, immer gut angezogen und sehr gepflegt aus.

Größen	48	46	44	42	40
DM	19.95	19.40	18.40	17.70	17.10

Verkaufsbedingungen

Der Versand erfolgt gegen Nachnahme. Diese Versandart ist besonders praktisch, schnell und sicher. Durch unseren Garantieschein haben Sie auch nicht das geringste Risiko, da Sie das Recht haben, bis 4 Wochen nach der Lieferung jeden nicht gefallenden Artikel einfach zurückzusenden oder umzutauschen. Der Mindestbetrag einer Bestellung ist 10.— DM. Bei Bestellung ab 20.— DM (wobei Sie sich mit anderen Interessenten zusammenschließen können) werden keine Porto- und Verpackungskosten berechnet. Sie haben lediglich die geringen Vorzeigengebühren durch die Post zu bezahlen. — Bei Umtausch senden Sie bitte die Originalrechnung mit zurück.

Gebr. Wirth, Münchberg



Für festliche Stunden...



„**Katja**“ Nr. 1136. Dieses aparte Damenkleid mit glatter Taillenlinie, die ein schöner Rauhleder-gürtel mit fein ziselierter Schmuckschnalle aus lichtglänzendem Metall betont, wird aus einem feinen, mit winzigen kleinen Sternchen pepita-ähnlich bedruckten Zellwollstoff in bester Quali-tät geschneidert. Ein sehr vornehmes Tageskleid.

Größen	44	42	40
DM	22.75	22.45	21.80

„**Olivia**“ Nr. 1113, das bildhübsche Woll-Jersey-kleid, das keine Frau entbehren kann. Nur ein hochwertiger Jersey kann für diese aparte Form mit der Biesenpasse und den Biesenpartien am Rock verwendet werden. Größen 40—46

DM **29.90**



„**Katja**“

grauer oder zimtfarbi-ger Grund mit schwar-zem Kleinmuster

„**Olivia**“

beige, persischgrün od. tiefes royalblau

„**Bianka**“ Nr. 1135, das anspruchsvolle Kleid aus reinwollenem, feinfädigem Afghalaine in weichen Pastellfarben. Das edle Material erlaubt besondere Feinheiten bei der schneiderischen Ver-arbeitung — Doppelfalten im Rock, schräge Ab-näher, gepaspelte Knopflöcher und einen ge-schwungenen Kragen. Einziger Schmuck des Klei-des ist eine in etwas dunklerer Schattierung auf das Revers gestickte Kamelienblüte. In diesem Mo-dell sind Sie für jede Gelegenheit vornehm und richtig angezogen. Wir empfehlen es sehr gern.

Größen	48	46	44	42
DM	41.10	40.20	39.10	37.60

„**Mechthild**“ Nr. 1143. Schade, daß Sie dieses Kleid nicht in Wirklichkeit sehen. Es wirkt viel eleganter und reicher, als die Zeichnung zeigen kann. Der ausgeklügelte Schnitt und die feine Ver-arbeitung passen wundervoll zu dem Wollottomane — einem Rips aus 100% reiner Wolle. Der Schmuck liegt in der Linienführung und außerdem in einem kleinen elfenbeinfarbigem Georgettevorstoß am sehr modern geschwungenen Ausschnitt.

Größen	48	46	44	42
DM	40.50	38.70	37.60	36.05

„**Bianka**“

rosenholz, mandel-grün od. lavendel-blau

„**Mechthild**“

moosgrün, schwarz oder marine

Bitte denken Sie daran, daß der Druck die Farbe nicht hundert-prozentig genau wiedergeben kann. In Wirklichkeit ist sie immer schöner.



„Brita“ Nr. 1124, ein zweiteiliges Kleid, wie jede Dame eines braucht. Es ist aus in sich gemustertem, sehr dekorativ wirkendem hochveredeltem Zellwollstoff geschneidert, den die lange Schoßform und der gerade Rock zu bester Wirkung bringen. Sparsamer Knopfschmuck und ein wundervoller reicher Spitzenkragen verleihen dem Kleid die große vornehme Note. Auch für unteretzte Figuren ist dieses Modell gut geeignet.

Größen	50	48	46
DM	30.25	29.45	28.75
Größen	44	42	
DM	28.35	26.85	
Übersetzte Größen:			
	47	45	43
DM	29.10	28.50	27.60

Die Ansteckblume zum Kleide „Nikola“ wird gesondert geliefert. Sie kostet DM **1.30**



„Brita“
schwarz oder stahlblau, in sich gemustert

„Melitta“
schwarz, taubenblau oder schokolade

„Sylvia“ Nr. 1117, sehr elegantes Cocktail- und Tanzkleid für anspruchsvolle junge Damen. Changierender, d. h. zweifarbig schillernder, kostbarer Acetattaft wird durch Samtapplikation und einen schmalen Goldgürtel zu vollendet vornehmer Wirkung gebracht. Der moderne schlichte Schnitt mit tiefer Schulter und Laternenärmeln erhöht den Effekt.

Größen	46	44
DM	24.—	23.30
Größen	42	40
DM	22.45	21.55

„Sylvia“
grün-rot schillernd (mit Goldton) oder schwarzblau schillernd

„Nikola“
schwarz, türkis od. altrosa (neuerdings wieder sehr modern)

aus Givrine dem Modestoff

„Nikola“ Nr. 1116, ein Tanzkleid nach den Herzen der jungen Damen. Knitterfester, plastisch gemusterter Evelaine gibt dem weiten Glockenrock und den Falten der Taille den schönen Stand. Ein Goldpaspel am schmalen Stoffgürtel betont den sehr heiteren, festlichen Charakter.

Größen	46	44	42	40
DM	15.75	15.35	14.90	14.70

„Melitta“ Nr. 1125 ist ein Gesellschaftskleid aus Givrine, dem neuen halbstarren schweren Seidenrips, der zu den modernsten und beliebtesten Stoffen des Jahres gehört. Das Kleid schmeichelt sehr und wird auch von anspruchsvollen Damen gern gewählt. Es ist mit den tiefgelegten Raff-Falten am Mieder und Rock für fast alle festlichen Gelegenheiten bestens geeignet.

Größen	48	46	44	42
DM	31.95	31.10	30.70	28.90

Das fräuliche Kleid



„Norma“ Nr. 1152. Ein graues Flanellkleid in guter Wollqualität ist der Wunsch jeder Frau. Wir erfüllen ihn mit diesem Modell, das in schlichter, vornehmer Form geschneidert ist und als einzigen Schmuck einen raffiniert geschnittenen Samtbesatz (in dunklerem Grau) zeigt. Es ist das anspruchsvolle elegante Wollkleid für Besuche und Geselligkeit. Man wird Sie darin bewundern, es paßt zum blonden und dunklen Typ.

Größen	48	46	44	42
DM	21.10	20.50	19.80	19.45
Größen	47	45	43	
DM	20.80	20.15	19.65	

„Henny“ Nr. 3744. Elegantes, zweiteiliges Gesellschaftskleid aus hochmodernem schwerem Kunstseiden-Ottomane. Sie sind in diesem Modell für jede Festlichkeit richtig und überaus vorteilhaft gekleidet. Wir empfehlen es sehr.

Größen	50	48	46	44	42
DM	35.20	33.50	32.30	30.90	29.70
Übersetzte Größen	47		45		43
DM	32.90		31.60		30.30

Sehr elegant!



Für's reifere Alter!

„Norma“

tiefes warmes Grau (Modelfarbe) mit dunklerem Samtbesatz

„Henny“

schwarz, havanna, ente (blaugrün), moosgrün

„Stella“ Nr. 1220, das stets mit Vorliebe getragene Jackenkleid aus gutem Wollafghalaine. Der gerade Rock (mit reicher Weite) paßt gut zu einer langen Jacke mit reich besticktem Schalkragen und aparten, aus der Schnittlinie herausgehobten Taschen. Die wertvolle Stickerei wirkt mit ihrer Cellophanberandung wie Perlarbeit. Ein weißer Pikee-Einsatz vervollständigt den vornehmen Gesamteindruck.

Größen	52	50	48	46	44	42
DM	42.75	41.50	40.90	39.95	38.60	37.20

Sollte Ihre Hüftweite verhältnismäßig größer sein als die Oberweite, so empfehlen wir Ihnen die folgenden „übersetzten“ Größen. Vergleichen Sie aber genau mit der Maßtabelle, ehe Sie bestellen.

Größen	49	47	45	43
DM	41.10	40.50	39.30	37.90

„Anneliese“ Nr. 1131, das unentbehrliche einfarbige Kleid. Ein jerseyähnliches, hochveredeltes Zellwollmaterial — knitterarm und gut im Fall — wird dazu verarbeitet. Es ist für Damen bestimmt, die guten Schnitt zu schätzen wissen. Feine Stepplinien schmücken dezent und machen das Kleid auch für stärkere Figuren sehr geeignet. Die feinen Pastellfarben kleiden gut.

Größen	48	46	44	42
DM	23.10	22.50	22.35	21.85

„Stella“

marine oder schwarz mit gleichfarbiger Stickerei

„Anneliese“

lavendelblau od. mandelgrün oder gazelle (moderner Beigeton)

das sportliche Kleid

Für jeden Typ ist das Richtige da,

„Dolly“ Nr. 1114. Diese charmante Form mit dem koketten Pikeekragen gewinnt doch sicherlich Ihr Herz! Aus modern mit Schnee- und Kristallsternornamenten bedrucktem, dichtem Kleiderstoff (innen weich angeraut) haben wir ein sportliches Kleid von entzückend frischem jugendlichem Aussehen geschaffen, dessen Anblick bezaubert und dessen niedriger Preis sicher auch Sie überrascht.

Größen	44	42	40
DM	17.70	17.40	17.30

Bitte beachten Sie genau die Größenangaben. Vergleichen Sie vor der Bestellung Ihre Maße mit der Tabelle auf Seite 12.

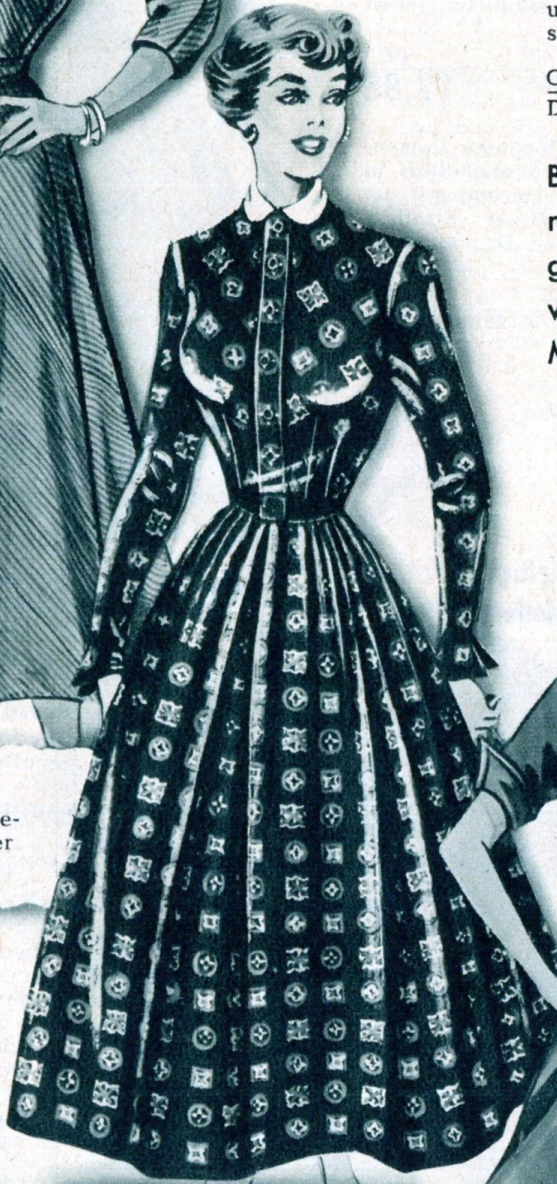

„Ellen“

moosgrün mit schwarz oder dunkelrosé mit schwarz

„Lilly“

silber (Modelfarbe!) oder mittelblau

„Ellen“ Nr. 1115. Ein sehr modernes, dabei ausgesprochen kleidsames Modell mit Dreiviertelarm, aufgeknöpfter Rockfalte und der heuer sehr beliebten runden Passe mit schwarzem Einsatz. Der metallverzierte Gürtel aus Lackplastik hebt sich wirkungsvoll von dem mit feinen Zickzackstreifen elegant bedruckten, wollartigen, knitterfrei und krumpfacht ausgerüsteten Zellwollstoff ab. Sie werden staunen, wie fesch Sie in diesem Kleid aussehen, das überdies recht preiswert ist.

Größen	46	44	42
DM	23.90	23.60	23.45

„Lilly“ Nr. 1154 ist für unsere jungen Damen bestimmt, denen die schlichte Modeform mit gestelltem Kragen, angeschnittenem $\frac{3}{4}$ -Ärmel und gelegten Falten in der Taille sicher ausgezeichnet steht. Der jerseyartige Wirkstoff bringt diesen Schnitt tadellos zur Geltung.

Größen	46	44	42	40
DM	15.50	14.20	12.95	11.70

„Gilda“ Nr. 1155. Was sagen Sie zu diesem jugendlichen Kleid? Ist es nicht bildhübsch mit dem feschen Kragen und den schick gerafften Falten unter den frühlinghaften Ansteckrosen? Es gefällt uns selbst, wie es so fesch aus gutem wollartigem, knitterfrei und krumpfacht ausgerüstetem, weichem Zellwollkörper gearbeitet ist, und es trägt sich prima. Dieses sehr hübsche Modell ist äußerst preiswert.

Größen	44	42	40
DM	15.85	15.20	14.65

„Dolly“

laubgrün (besonders modern) mit bunt od. schwarz mit bunt

besonders fesch und farbenfroh

„Gilda“

himbeerfarbig, mittelblau oder tannengrün

Aus farbenfrohen Stoffen

„**Helma**“ Nr. 1132, das sportlich elegante Kleid, das junge Mädchen für den Beruf oder die Schule bevorzugen. Der wollartige Zellwollstoff ist leicht geköpert, bringt mit weichem Fall die ungebügelten Falten zur Geltung und wirkt sehr modisch mit dem schwarz und weißen Überkaro auf silbergrauem Grund; Pikeegarnierung und fescher Lackgürtel geben den Schwung.

Größen	44	42	40
DM	18.65	18.25	17.85

„**Gudrun**“ Nr. 3456. Elegantes Damenkleid aus wollartigem „Wallona“-Stoff in feiner schmaler Streifenmusterung mit geschickter Verarbeitung dieser Streifen. Das Modell steht stärkeren Damen ebensogut wie den schlanken.

Größen	48	46	44	42	40
DM	27.20	26.90	26.70	25.30	24.50



„**Helma**“
Grau-weiß-schwarzes
apartes Schottenkaro

„**Gudrun**“
schmaler braun-türkisfarbiger Streifen

zweiteilig:
hochmodern



„**Isolde**“ Nr. 1130 kommt der diesjährigen Mode besonders entgegen. Ein zweiteiliges Kleid aus schwer fallendem, sehr schönem Zellwollstoff in schwarzgrau meliert, mit pastellfarbig abgeschattierten Streifen in wundervoller Harmonie gemustert. Sie können das Kleid mit Schal tragen: dann sieht es aus, als sei es ein Stück, Sie können es mit Pullover oder Bluse tragen und haben die ebenso praktische wie jetzt moderne Kombination von Rock, Bluse und Jäckchen. Dabei strapaziert es sich außerordentlich gut.

Größen	46	44	42	40
DM	27.55	27.10	26.55	25.95

„**Gabriele**“ Nr. 1162 können Sie sowohl als Jackenkleid mit Schal wie als kleines Kostüm mit einer netten Bluse tragen. Das Modell ist aus ganz fein gemustertem weichem Fresco (sehr wollartiger Modestoff!) in kleidsamer, gut geglückter Schnittform gearbeitet und wird mit schmalen Besätzen aus Breitschwanz-Pelzstoff effektiv geschmückt. (In diesem Winter gibt es an Kleidern sehr viel Pelz-Effekte.)

Größen	50	48	46	44	42
DM	40.—	38.40	37.90	36.85	35.55

„**Isolde**“
schwarzgrau melange
mit pastellfarbigen
Streifen

„**Gabriele**“
weinrot-grau oder
grün-grau fil-à-fil ge-
webt

Bitte richtig Maß nehmen!

Bestellgröße	40	42	44	46	48	50	43	45	47	49
Oberweite	88	92	96	102	110	118	102	108	114	118 cm
Taillenweite	72	74	78	84	92	100	92	96	102	112 cm
Hüftweite	96	100	106	114	120	128	110	114	120	130 cm



„Lieselotte“
grau-rot-grüne Schotten, buntgewebt



„Bärbel“
schwarzgründig mit rot
schwarzgründig mit blau

„Rosl“ Nr. 1128. Welche junge Dame könnte auf ein bunt bedrucktes, aus gutem Flanell modisch gearbeitetes Winterkleid verzichten? Die Dirndlform mit kleidsamer Falte, weißem Pikeekragen und silberglänzenden Trachtenknöpfen wird sicherlich genau das sein, was Sie sich wünschen.

Größen	48	46	44	42
DM	17.50	17.30	17.—	16.80

„Claudia“ Nr. 1112 ist ein bildschönes Kleid für junge Damen, die Querstreifen tragen können. Der weiche hochveredelte Zellwollstoff mit eingewebten, getönten Nadelstreifen hat den fülligen Griff und das aparte Aussehen guter Wollstoffe. Er bringt den modernen Kimonoschnitt mit Dreiviertelärmel, geschwungenem Ausschnitt und weiten ungebügelten Falten im Rock trefflich zur Geltung. Ein Lackgürtel mit aparter Metallschließe und ein reizender Haselnuß-Modeschmuck als Verschluss runden das modische Bild vorteilhaft ab.

Größen	46	44	42	40
DM	25.25	24.90	24.60	23.90

„Lieselotte“ Nr. 1126. Schotten sind wieder modern und bei jungen Damen außerordentlich beliebt und begehrt. Wenn es sich um einen so bezaubernden Schottenstoff handelt, wie er für dieses Kleid verarbeitet wird — das Bild kann von der Schönheit des Stoffes nichts zeigen —, dann können wir diese Beliebtheit verstehen. Er ist aus edlem Zellwollmaterial bunt gewebt, in moderner Form mit schickem Kragen, schlichtem Oberteil und weitem, in lose Falten gelegtem Rock verarbeitet. Goldknöpfe und ein Velourgürtel mit Goldschnalle sind der modische „Pfiff“. Gefällt es Ihnen?

Größen	46	44	42	40
DM	22.35	22.05	21.85	21.65

„Bärbel“ Nr. 1127, das Winterdirndl im vielgeliebten bayrischen Trachtenstil, aus doppelseitig geraushtem, sehr weichem, warmem Baumwollkleiderstoff, den ein reizendes Blumenmuster schmückt, gut geschneidert. Schmäler schwarzer Samtbandbesatz und ein spitzenverzierter, leicht waschbarer weißer Einsatz werden Ihnen gefallen. Der elastische schwarze Trachtengürtel mit Velourbesatz, Ziernägeln und sehr schöner Schmuckschnalle wurde nach echten Mustern für dieses Kleid extra entworfen und angefertigt.

Größen	48	46	44	42	40
DM	20.85	20.50	20.30	20.20	19.95

besonders
jugendlich



„Rosl“
royalblau mit bunt
oder türkis mit bunt



„Claudia“
grau mit pastellblau
oder grau mit rosenholz



Legen Sie das Maßband nicht zu fest um. Vergleichen Sie die Maße mit der Tabelle und lesen Sie die Bestellgröße ab.



A Jugendliche Schürze Nr. 3939 aus gutem blauem weiß getupftem Baumwollkretone mit hellfarbigem Besatz. Trotz des niedrigen Preises ist die reizende Schürze wirklich haltbar und gut. **DM 1.75**

B Trägerschürze Nr. 3940, die ausgesprochene Haushaltsschürze aus sehr hübschem dunkelblau-weiß-rottem Baumwollstoff, mit roten Blenden und rotem Vorstoß am geschwungenen Ausschnitt. **DM 2.55**

C Bildhübsche Servierschürze Nr. 1195, aus kräftigem reinweißem Baumwoll-Linon sauber gearbeitet und mit doppeltem Hohlsaum geschmackvoll verziert. Diese Schürze in der fescen Wochenendform wird auch von Hausfrauen bei feinen Arbeiten gern getragen. **DM 2.75**

D Trägerschürze Nr. 3941, in der beliebten Wochenendform. Mittelblauer Grund mit farbigem Besatz aus hübsch gemustertem Bordürenstoff. **DM 3.40**

E Latzschürze Nr. 3942. Ist der farbenfrohe Bordüren-Druck auf dem mittelblauen, leinenartigen, besten Baumwollgewebe nicht ausgesprochen hübsch? Rote Paspelierung schmückt Tasche und Latz. Eine reizende Schürze für junge Hausfrauen. **DM 3.72**

F Jugendliche Zierschürze Nr. 1192 aus tiefblauem, dichtem Schürzenkretone (reine Baumwolle) mit sehr ansprechender weißer Musterung. Der kragenartige Besatz und die dicht gefälteiten, bis zur Taille reichenden Trägervolants zeigen das gleiche Muster auf leuchtend rotem Grund. Mit dieser Schürze können Sie jungen Damen große Freude machen. **DM 4.30**

G Entzückende Zierschürze Nr. 1193, fesch geschnitten zeigt sie ein so lustiges frischbuntes Muster und als Effekt neuartige zweifache, in der Breite abgestufte rote Paspel, daß Sie darin noch reizender aussehen als so schon. Sie gefallen sich sicherlich sehr. Das Muster steht lichtblau-weiß-rot-grün auf mittelblauem gutem Baumwollkretone. **DM 4.65**



Chic und praktisch

Speziell für Vollschlanke

Mit diesen Schürzen kann man jede Frau erfreuen

Schürzen sind nun einmal die Arbeitskleidung der fleißigen Hausfrau: Sie sollen gut sitzen, viel aushalten und dabei so frisch und adrett aussehen, daß Sie Ihre belle Freude daran haben.

H Haushaltsschürze Nr. 3943, ein neues Modell in der sehr beliebten extraweiten Trägerform aus diesmal dunkelblau-weiß-mittelblau gemustertem hübschem Kretonne mit sehr gut passendem Besatz und Paspel. Als Geschenk bei Müttern sehr willkommen. DM **4.95**

L Praktische Frauen-Trägerschürze Nr. 1194. Wenn Sie im Haushalt richtig wirtschaften müssen und trotzdem wie aus dem Ei gepellt aussehen wollen, sollten Sie diese unverwüsthliche Jumperschürze aus nachtblaue kräftigem Schürzenkretone tragen. Sie ist in guter Paßform vollweit geschnitten und wird durch ein kleines farbiges Druckmuster sowie mit Streifenpaspel abgesetzte dunkelblaue Formblenden freundlich belebt. DM **5.10**

K Feine satinierte Schürze Nr. 1196, die Sonntagschürze für die ältere Frau. Den schön satinierten, glänzenden, haltbaren dunklen Stoff (schwarz oder marine) schmückt unaufdringlich ein feines Punkt- und Karomuster. Taillenabnäher sorgen für guten Sitz. Der weiß gepaspelte geschwungene Besatz betont den festlichen Charakter. DM **5.70**

L Hübsche Kleiderschürze Nr. 3535, sehr kleidsam aus dunkelblau-weiß gepunktetem Baumwollstoff gearbeitet. Flotter Kragen aus buntgemustertem Dirndl-kretone. Guter Sitz durch Gummikräuselung in der Taille. Größen 42—48 DM **7.10**

M Fesche Kleiderschürze Nr. 3536 in sehr geschmackvoller Form mit gutsitzendem Halbärmel und Gummizug in der Taille. Das farbenfrohe Blumenmuster auf dunklem Grund steht Ihnen sicher ganz besonders gut. Größen 42—48 DM **7.40**



N Wickelkittel Nr. 3537 aus solidem Schürzenkretone in blau-weiß oder rot-blau mit dunkelblauer Paspelierung. Die praktische und schlankmachende Wickelform kleidet auch ältere Damen. Größe 42 DM **9.95**

O Weißer Damen-Berufsmantel Nr. 3539 in neuer, sehr schicker Form. Die Qualität des dichtgewebten reinweißen Linon (aus guten Baumwollgarnen!) und der modische Schnitt verhelfen diesem Kittel zu seiner Beliebtheit als Berufs- und Hauskleidung. Wir empfehlen Ihnen, diesen Berufsmantel eine Nummer größer zu bestellen, da Linon stets etwas einläuft. Er wird nach dem Waschen umso geschlossener und schöner. Größen 42—48 DM **11.20**

Ein neues Modell für Vollschanke:

P Freundliche Wickelschürze Nr. 1197 in besonders ansprechender Form mit absteichendem Besatz, farbenfroher Paspelierung und reichem Blendenschmuck. Den kräftigen ausgesuchten Schürzenkretone schmückt ein besonders nettes kleidsames Muster aus kleinen hellroten Sternblumen und lichtblauen Herzblattranken. Größen 50—52 DM **12.80** Größen 42—48 DM **11.60**

Strapazierfähige Stoffe für Maßschürzen

Q Getupfter Schürzenstoff Nr. 1218, etwas leichtere, aber rein baumwollene Qualität, die nach dem Waschen dichter wird. Den dunkelblauen Grund hellen mittelgroße weiße Tupfen auf. Ca. 75 cm breit DM **1.73**

R Schürzen-Satin Nr. 2938, vorzügliche kräftige Ware: Satiniert, also mit dauerhaftem Glanz, blaugrundig mit rotweißem Kleinmuster, das auch für stärkere und ältere Damen sehr kleidsam ist. Ca. 80 cm breit DM **3.05**

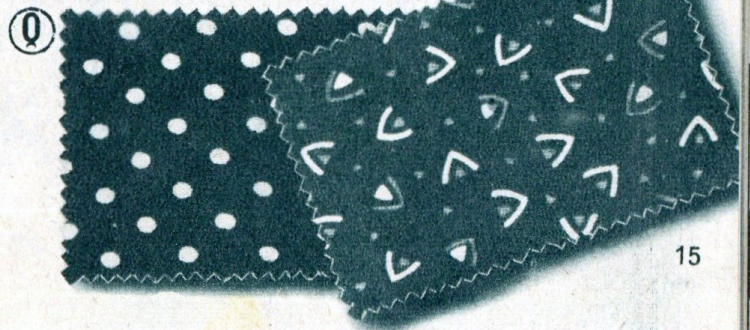

Bildschöne Morgenröcke,

Geschenke, mit denen man überall Ehre einlegen kann. Solch ein Morgenrock ist ein Kleidungsstück, das man überall braucht: dabei, auf der Reise, im Krankenhaus. Wieviel Wert muß man also auf Paßform, Größe, Schnitt und ansprechende Musterung legen! — Unsere Modelle wurden so sorgfältig wie Kleider ausgearbeitet und finden größten Anklang — das gilt sowohl für die leichteren wie für die schwereren Qualitäten.

„Alma“



Morgenrock „Alma“ Nr. 3994 ist für die Liebhaberinnen einfarbiger Röcke bestimmt. Warmer dichtgewebter Trikot mit geschlossener Kunstseidendecke und mollig weichem Rauhinnefütter wurde mit Bindegürtel und Tasche tadellos verarbeitet. Wir liefern das Modell in kornblau oder weinrot mit sehr hübschen kleingemusterten Aufschlägen.

Größe I (42—44) DM **16.80**
Größe II (46—48) DM **17.75**
Größe III (50—52) DM **18.50**

„Marlene“ →
ein herrliches
Geschenk-
modell



„Viola“
schwarzgründig
oder rotgründig

extra
weiter
Rock

Zum Wünschen zum Schenken

„Christa“



Morgenrock „Viola“ Nr. 3995, das Lieblingsstück vieler Damen. Der haltbare, auf beiden Seiten samtweich geraute Baumwollvelour wird durch ein feinfarbiges Druckmuster wunderschön belebt. Auf schwarzem Grund stehen cyclamfarbige oder auf dunkelrotem Grund enzianblaue Blüten und Knospen, dazwischen leuchten grüne und gelbe Blätter. Der sehr weite Rock wirkt reich und vornehm.

Größen 42—44 DM **20.60**
Größen 46—48 DM **21.—**
Größen 50—52 DM **21.70**

Morgenmantel „Christa“ Nr. 3993 aus zweiseitig gerauhtem Baumwollstoff zeigt ein entzückendes mehrfarbig gedrucktes Blumenmuster auf schwarzem Grund.

Größen 42—44 DM **15.80**
Größen 46—48 DM **16.50**
Größen 50—52 DM **17.50**

Eleganter Morgenmantel

„Marlene“ Nr. 3996, das kostbarste Modell, das wir Ihnen anbieten. Sein Material ist hochglänzender, geschmeidiger, glatter Kunstseidenatlas (wasserabweisend ausgerüstet, um ihm die Frische zu erhalten). Sein Muster zeigt auf tiefschwarzem spiegelglattem Grund wunderschöne, wie Handmalerei wirkende Rosen in vielfältigen Rottönen, denen ein kostbarer waschfester Golddruck den großartigen Rahmen gibt. Wir liefern den prächtigen Mantel mit dem weiten, reich gefälten Rock in nettem Geschenkkarton verpackt. Mit solch einem Geschenk legt man wirklich Ehre ein. Größen 42—48

DM **27.10**

„... ich war überrascht von der großen Schönheit dieses Morgenrockes, der sehr preiswert ist ...“ schreibt Frau Lisette Köhler aus M. am 17. 9. 53 voller Begeisterung.



A
8.95



B



E
9.95



C

Gut geschnitten und genäht

A Nachthemd „Elfriede“ Nr. 1120 ist ein bequemes einfarbiges, zweiseitig gerautes Flanell-Nachthemd, dem ein mit kleinen Sternchen lustig bedruckter Kragen mit passenden Manschetten die fesche Note gibt. Wenn Sie dieses warme gemütliche Stück erst einmal ausprobiert haben, werden Sie es nicht mehr entbehren mögen. Nilgrün, hellblau oder rosagründig. Größen 42—48 DM **8.95**

B Interlock-Nachthemd „Elke“ Nr. 1142 wird Ihnen sicherlich sehr gefallen. Von außen präsentiert es sich als ganz vorzügliche, feinmaschige Kunstseide (in zart lachsfarbig) mit zierlichem Spitzenschmuck am Kragen und den langen Ärmeln; innen ist es so weich geraut wie feinsten Federflaum. Gummikräuselung in der Taille gibt guten Sitz. Größe 1 = 125 cm lang DM **9.90**

Größe 2 = 135 cm lang DM **11.50**

C „Toni“ Nr. 1140, ein Winternachthemd aus hellblauem oder lachsfarbigem zweiseitig gerautem Baumwollflanell, der mit kleinen weißen und farbigen Blütensternen über und über bedruckt wurde. Reichliche, saubere Verarbeitung und kleidsame Form — mit Volantkragen und Vorderschluß — sind selbstverständlich. Größen 42—48 DM **10.30**

D Feines Charmeusehemd „Ellinor“ Nr. 1134, aus hochwertiger, maschenfester, mit dem Gütezeichen ausgezeichneten Charmeusequalität (erstklassige Bembergseide). Der kleidsame Schnitt mit gezogener Taille bringt die reiche Spitzengarnierung — im Muster extra für Sie ausgesucht! — vollendet zur Geltung. Als Geschenk ist das blaue oder lachsfarbige in Cellophan verpackte Nachthemd überall hochwillkommen. Größen 42—48 DM **10.95**

E Nachthemd „Anette“ Nr. 3406, die beliebte, praktische Form mit Vorderschluß, die besonders von stillenden Müttern gern getragen wird. Feinfädiger rosa oder hellblauer Wäschebatist mit zarter Blumenmusterung. Angerüschte Vorderteile schmücken und geben reichliche Brustweite. Größen 42—48 DM **9.95**

F „Melanie“ Nr. 1141, reizendes Geschenk-Nachthemd aus dicht gewebtem, haltbarem Finette (Körperflanell), der wie ein Stück Sternenhimmel aussieht, mit weißen Strahlenblüten auf zartblauem, nilgrünem oder lachsfarbigem Grund, den unzählige große und kleine Punkte noch mehr aufhellen. Die anmutige Form, mit kleinem Schalkragen und passentem Volant steht Ihnen sicherlich entzückend. Größen 42—48 DM **12.35**

G Schlafanzug „Dina“ Nr. 1144, der flauschigweiche, zweiseitig geraute Pyjama aus dichtgewebtem Flanell in lachsfarbig, nilgrün oder blau mit farblich kontrastierenden Aufschlägen und Revers. Er ist mit dem leicht sportlichen Akzent ebenso hübsch wie kleidsam. Für Winternächte und Reise unentbehrlich. Größen 42—48. DM **12.35**

H Sehr fescher Schlafanzug „Corinna“ Nr. 1145 für Damen, die gern etwas Besonderes tragen! Das hübsche Punkt- und Streifenmuster — in seegrün mit weiß oder altrosa mit blau und weiß — auf dem dicht geschlossenen haltbaren, innen weich gerautem Finette ist wirklich eine Sonderleistung. Der flotte Schnitt mit Schalkragen und aparten Taschen steigert die Wirkung. Größen 42 bis 48 DM **14.85**



D



F



G



H

Elegant · warm · haltbar



Anmutige Formen aus haltbarem edlem Material ..

„... die Garnitur ist zart wie Blütenblätter, aber nicht totzukriegen...“ schreibt Fräulein Isolda Fr. aus Goldberg am 14. August 1953.



„... das war wirklich ein überraschendes Geschenk, das mich sehr erfreute. Von selbst hätte ich mir wahrscheinlich eine so kostbare Garnitur nicht gekauft. Sie sieht wundervoll aus. Meine Mutter meinte, was von Wirt kommt, ist immer gut...“ schreibt Fräulein Martha K. aus Schweinfurt am 18. September 1953.

Ⓐ Konfetti-Garnitur „Leila“

Nr. 3916, die wegen ihrer Elastizität und Schmiegsamkeit besonders beliebte Garnitur aus haltbarer Baumwoll-Interlockware. Der elfenbeinfarbige Grund ist lustig mit konfettiähnlichen Punkten bestreut. Sie können die Garnitur aber auch in einfarbig lachs erhalten. Größen 42—48
DM **2.98**

Ⓑ Baumwollgarnitur „Grete“

Nr. 3521, die ideale Garnitur für kühle Tage. Weiche, schmiegsame Interlockware aus reiner Baumwolle. Nahtloses Hemdchen mit Trägern, Schlüpfen mit Elastikbeinrand. Lieferbar in zartrosa.
Größen 48 46 44 42
DM 5.50 4.95 4.60 **4.05**

Ⓒ Interlock-Garnitur „Sofie“

Nr. 3522. Eine von reiferen Frauen mit Vorliebe gekaufte Garnitur aus rein baumwollener feinmaschiger Interlockware. Das Achselhemd ist nahtlos und reichlich lang, auch der Schlüpfen hat die für kühlere Tage besonders vorteilhafte lange Form. Nur lachsfarbig.
Größen 52 50 48 46 44 42
DM 6.20 5.80 5.40 5.— 4.60 **4.20**

Ⓓ Interlock-Garnitur „Molly“

Nr. 3417, sammetweiche, warme, aber nicht auftragende Garnitur für die kältere Jahreszeit aus dichtem, schwerem Kunstseiden-Interlock-Gewirk mit angerauhter Innenseite. Lachsfarbig. Hemd mit Trägern, Schlüpfen mit Rand. Edle, bei jung und alt beliebte Qualität.
Größen 50 48 46 44 42
DM 6.65 6.20 5.75 5.30 **4.85**

Ⓔ Feinstrick-Cuprama-Garnitur

„Gardy“ Nr. 3917, durch 20% Perlonbeimischung besonders haltbar. Cuprama ist weich, vollgriffig und von Wolle kaum zu unterscheiden. Diese in den Farben lachs und blau lieferbare Garnitur darf in Ihrem Wäschebestand nicht fehlen; Größen 42—48
DM **5.10**

Ⓕ Elegante Perlongarnitur „Gisa“

Nr. 3910 aus reinem Perlon mit allen Vorzügen dieses wunderbaren Materials: Es ist leicht und weich, hochelastisch, fast unbegrenzt haltbar und bequem zu waschen (nicht bügeln). Hübsch mit Perlonspitze verziert, Schlüpfen mit Rand und doppeltem Zwickel. Zart lachsfarbig; in Cellophanbeutel sauber verpackt.
Größen 42—46
DM **7.40**
Größe 48 = DM **8.15**

Ⓖ Dreiteilige Garnitur „Ulla“

Nr. 3670, in aparter Schnittform. Die feine, dichte maschenfeste Charmeusequalität und die schmeichelnd zarten Spitzenberandungen sind die Freude jeder Frau. Lieferbar in reinweiß oder lachs mit ecrufarbiger Spitze. Größen 42—48
DM **11.80**

Ⓗ Dreiteilige Garnitur

„Cornelia“ Nr. 3473, aus bestem, maschenfestem Charmeuse mit ausgesucht schönen französischen Baumwollspitzen. Hemd, Schlüpfen und Unterkleid passen entzückend zusammen. In Cellophan verpackt ist diese Garnitur ein Geschenk, das viel Freude bereitet. Lachs und champagner.
Größen 40—48
DM **13.95**
Größe 50 = DM **15.50**

Ⓙ Dreiteilige Garnitur „Antonia“

Nr. 3899, kostbar und fein, der Wunschtraum aller Frauen. Sie besteht aus allerbestem, mit dem Gütezeichen-Etikett versehenem, maschenfestem Charmeuse (feinste Bembergseide) und ist in modischer Form reich mit wertvollen und zugleich sehr haltbaren Cambric-Spitzen und -einsätzen geschmückt. Lieferbar in weiß oder lachs. Auch sehr anspruchsvolle Damen werden entzückt davon sein.
Größen 42—48
DM **18.40**
Größen 50—52 DM **19.95**

Damenhemd Nr. 1121 mit angeschnittener Schulter, besonders beliebte Frauenform. Ein wärmeres Hemd aus weicher Baumwoll-Interlockware, die sich tadellos wäscht und gut trägt. In weiß oder lachs.
Größen 52 50 48 46 44 42
DM 3.22 3.02 2.82 2.62 2.42 **2.22**

Damenschlüpfen Nr. 1122. Das ist der richtige Winterschlüpfen aus reiner Baumwolle mit weich angerauhter Innenseite und elastischem Beinrand. Lieferbar in lachs oder blau.
Größen 50 48 46 44 42
DM 2.30 2.09 1.88 1.66 **1.50**

Futterschlüpfen Nr. 3918 mit besonders dichter, feinfädiger Kunstseidendecke und warmem, gleichmäßigem Pelzfutter. Diese erstklassige bewährte Qualität wird bestimmt auch Ihre Anerkennung finden. Der Schlüpfen hat oben und am Bein Gummizug. In lachs und blau lieferbar.
Gr. 52 50 48 46 44 42
DM 3.50 3.30 3.05 2.80 2.55 **2.30**

Cuprama-Überziehschlüpfen

Nr. 3919 ist von einem Wollschlüpfen kaum zu unterscheiden. Der feine, wollartige Strickschlüpfen aus erlesener Cuprama-Qualität wird in reseda und lavendel geliefert. Er trägt und wäscht sich tadellos und ist wunderbar warm.
Größen 50 48 46 44 42
DM 3.30 3.05 2.85 2.60 **2.40**

Wollschlüpfen mit Perlonverstärkung

Nr. 3920, ein molliger, sehr elastischer und gut waschbarer Schlüpfen für Damen, die den gesundheitlichen Wert warmer Wäsche kennen. Aus ganz feiner, gleichmäßiger Wolle gestrickt, daher nicht auftragend. Normale Beinlänge mit doppeltem Randabschluss. Lieferbar in mandelgrün oder lavendelblau.
Größen 50 48 46 44 42
DM 8.10 7.40 6.60 5.85 **5.10**



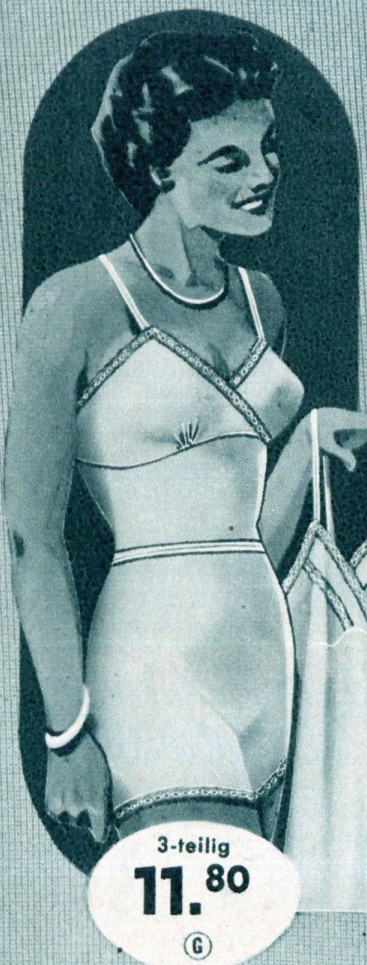

3-teilig
11.80
G



Gr. 42
4.20
C

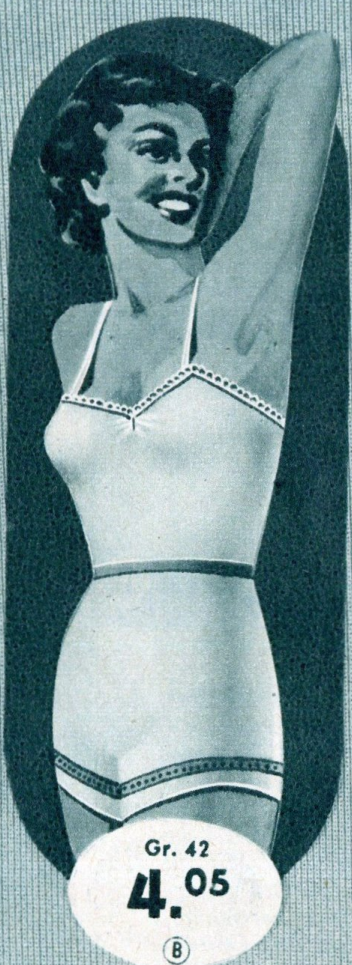

Gr. 42
4.05
B

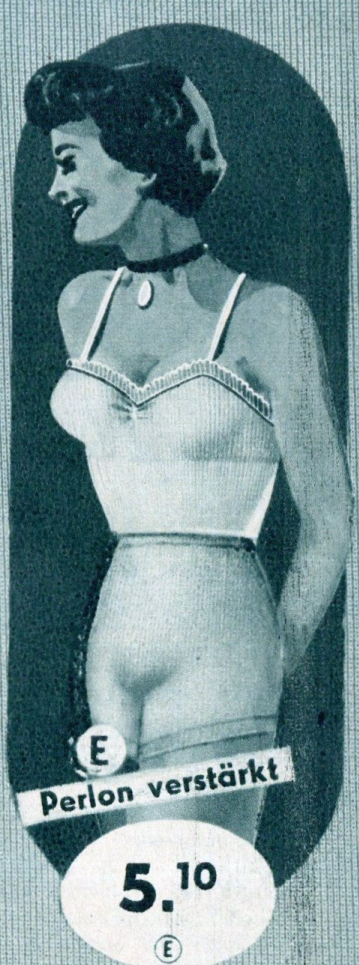

E
Perlon verstärkt
5.10
E

Auch Garnituren haben ihre Mode. Augenblicklich liebt man sie mit leichter Büstenbetonung und angedeuteter Miederlinie; das macht besonders gute Figur. Zärtliche Farben und feine Spitzen unterstreichen die fraulich-elegante Note. Ja, auch Unterwäsche muß nicht nur haltbar und gut wäschbar sein, sie muß Ihnen auch ausnehmend gut gefallen.



Gr. 42
4.85
D



Rein Perlon
7.40
F

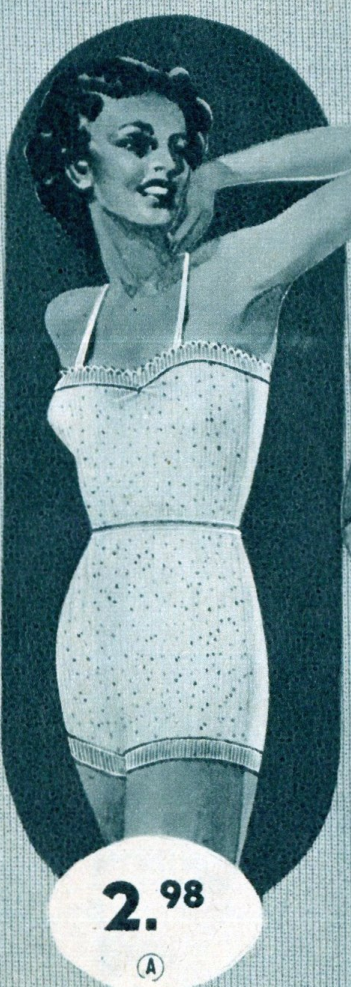

2.98
A



3-teilig
13.95
H

Miederwaren wie nach Maß

(A) Büstenhalter Nr. 3153. Jugendliche Form aus kräftigem zartrosa Kretonne, mit winzigen roten Sternchen bedruckt. Größen 3—6 DM **— .82**

(B) Nr. 3959, sehr hübscher Büstenhalter aus gutem, fein gemustertem Jacquard-Drell, rosa oder hellblau. Größen 3—6 lieferbar. DM **1.20**

(C) Nr. 3252, sehr modernes Modell aus hochglänzendem Kunstseidenatlas mit Bruststeg und Rückenschluß. Farben: blau und rosa. Größen 3—6 DM **1.62**

(D) Nr. 3842. Sehr gute Paßform mit kleinem Magenansatzteil. Aus gutem Tupfenjacquard gearbeitet, mit gefüttertem Brustunterteil, Gummi-Rückenschluß und Atlsträgern. Lachsfarbig. Größen 3—8 DM **1.80**

Bitte die Größennummer genau angeben!

Größe	3	4	5	6	7	8	9
Unterbrustw.	68/70	72/74	76/78	80/82	84/86	88/90	92/94
Tailenweite	64/66	68/70	72/74	76/78	80/82	84/86	88/90
Blusengröße	40/42	42/44	44/46	46/48	48/50	50/52	52/54

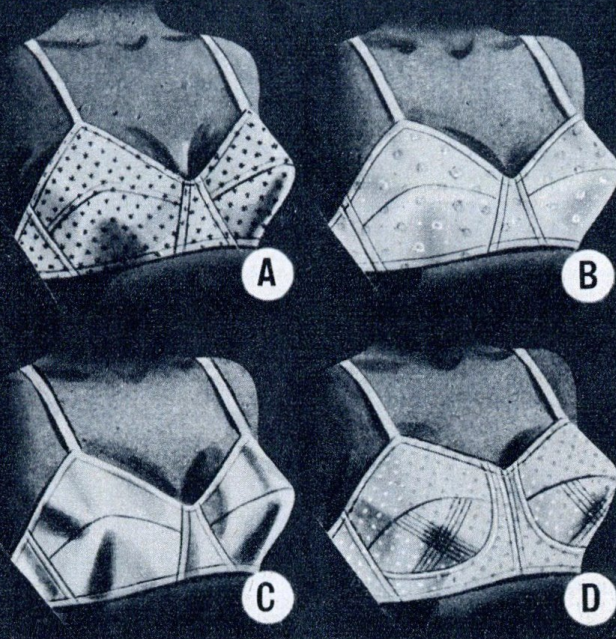

Ihr Kleid sitzt wundervoll, wenn ..

der richtige Büstenhalter, das richtige Hüftmieder darunter sitzen. Die Mode betont zur Zeit die natürliche Linie des Körpers, sie zeigt also nicht nur seine Schönheit, sondern auch die kleinen Mängel, die leider, leider die schlanke Linie so häufig zerstören. Mit gut geschnittenen, einwandfrei verarbeiteten Miederwaren lassen sich solche Formfehler korrigieren, oft sogar von vornherein vermeiden. Deshalb wird die Bewegungsfreiheit durchaus nicht eingeschränkt. Sie können frei atmen, ohne Beschwerden laufen und sich bücken — doch hat der Körper einen angenehmen Halt, der Ihnen Sicherheit und das Bewußtsein, jederzeit eine „gute Figur“ zu machen, verleiht.

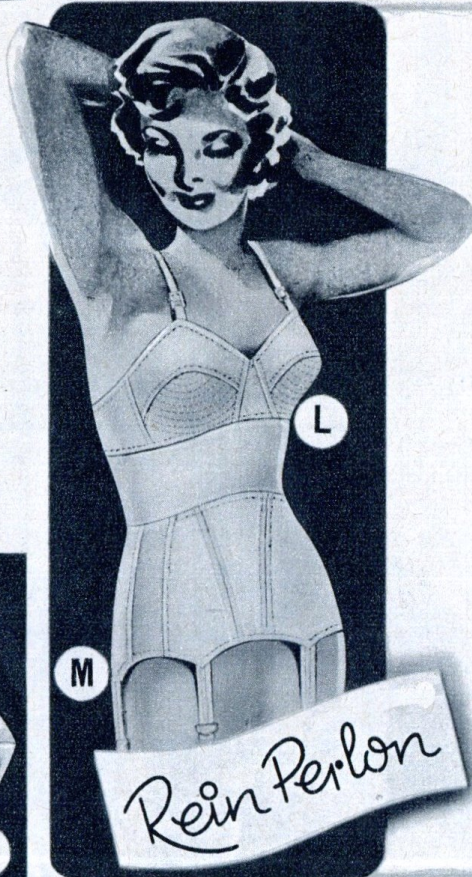

Zwei bezaubernde neue Modelle:

(L) Perlon-Büstenhalter Nr. 1211, ein hauchzartes, elegantes Modell, das alle Vorzüge der Wunderfaser „Perlon“ hat: Es ist unglaublich haltbar, wäscht sich ganz leicht und verlangt kein Bügeln. Dabei läuft das Gewebe nicht ein und dehnt sich nicht aus. Es hält unverändert seine Form, was bei Miederwaren natürlich besonders wichtig ist. Lieferbar in lachs oder weiß; Größen 3, 4, 5 DM **2.95**

(M) Perlon-Hüftgürtel Nr. 1212, mittelbreite Form mit gut geschwungener Tailenlinie, ebenfalls aus reinem Perlon gearbeitet. Moderne Spiralfedern ersetzen die oft so unangenehmen Einlagestäbe. Sie geben Halt, ohne die Beweglichkeit zu stören. Lieferbar in lachs; Größen 64—82 DM **5.95**

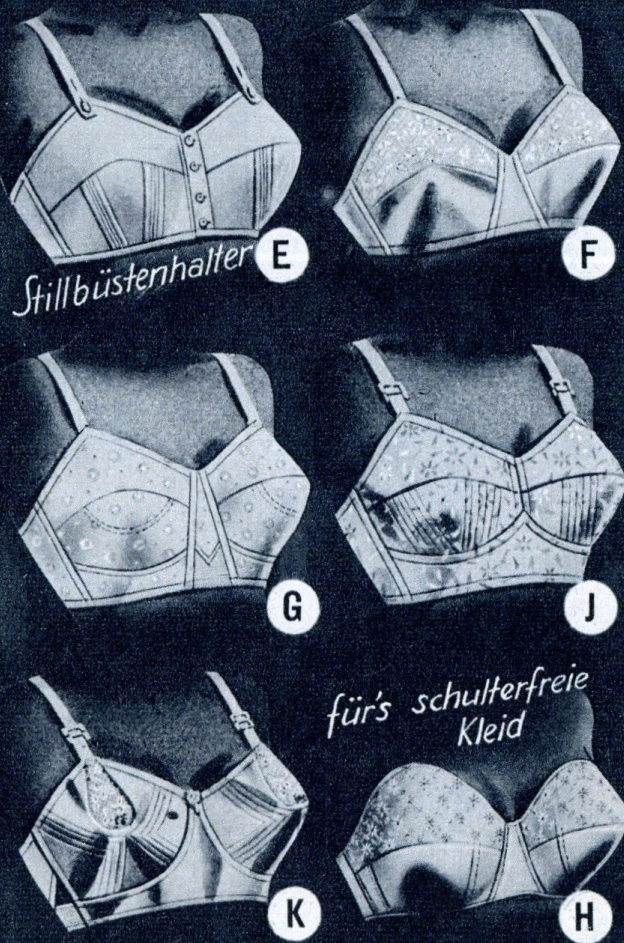

(E) Nr. 3246. Stillbüstenhalter mit Vorderschluß. Erprobte Form aus kräftigem weißem Wäsetuch, sehr haltbar und leicht zu waschen. Größen 4—10 DM **1.85**

(F) Nr. 3251. Schmale Form aus erstklassigem Kunstseidenatlas, Brustoberteil aus unterlegter Tüllspitze, Unterteil gefüttert und gesteppt. Lachs, weiß, hellblau. Größen 3—6 DM **2.50**

(G) Nr. 3960, mittelbreiter kräftiger Büstenhalter aus feingemustertem Jacquard-Drell mit gefüttertem Brustunterteil, Magenstütze, Bruststeg, Rückenschluß. Lachs oder blau. Größen 4—10 DM **2.65**

(H) Nr. 3843. Trägerloser Büstenhalter aus feinem Kunstseidenatlas mit elastischer Stäbchenversteifung. Brustoberteil aus zarter unterlegter Tüllspitze. Lachs oder schwarz. Größen 3—6 DM **2.85**

(J) Nr. 3248. Spezialform für Vollschlanke, aus kräftigem rosa Jacquarddrell solide gearbeitet. Bruststütze, breite Magenstütze und elastischer Rückenverschluß formen und geben festen Sitz. Hübsche Stepplinien im Brustunterteil stützen und schmücken zugleich. Größen 5—10 DM **3.70**

(K) Nr. 3247. Wertvolles Modell aus Kunstseidensatin mit elastischem Rückenschluß, Gummiseitenteilen und reicher Stepperei. Im Brustoberteil sind schöne Spitzenmotive eingearbeitet. Lieferbar in lachs, blau und reinweiß. Größen 3—8 DM **4.15**

für's schulterfreie Kleid

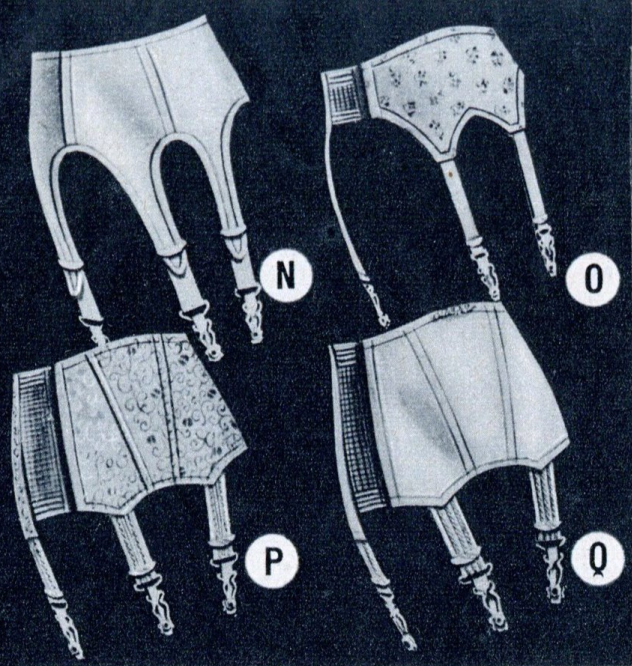

N Preiswerter Sportgürtel Nr. 3245. Von jungen Mädchen gern getragene schmale Form aus lachsfarbigem geköpertem Drell mit Rückenverschluß zum Knöpfen. Größen 68—76 **DM —.98**

O Sportgürtel Nr. 3952, elegante schmale Form aus feinstem lachsfarbigem Satindrell. Gummizwischenteile, und Seitenschluß verhelfen zu gutem Sitz. Größen 64—78 **DM 2.18**

P Eleganter Sportgürtel Nr. 3238. Etwas breitere Form aus strapazierfähigem Satindrell mit eingewebten Kunstseidenmustern. Gummizwischenteile, seitlicher Hakenschluß. Lachs oder bleu. Weiten 64—84 **DM 2.77**

Q Hüfthalter Nr. 3239, mittelbreite Ausführung aus rosa Kunstseidendrell mit Gummiseitenteilen, Stabeinlage und leichter Taillenerhöhung. Sehr vorteilhaft für füllige Figuren. Seitlicher Hakenschluß. Weiten 64—80 **DM 3.85**

Damenstrümpfe

aus Wolle, Kunstseide, Perlon

Bei Bestellung bitte außer der richtigen Fußgröße die Beinlänge angeben. Wir führen die Längen 78-90cm.

Rechts-Kunstseiden-Damenstrumpf Nr. 3557, feinmaschiger, an Ferse und Spitze verstärkter Strumpf in modifarbig oder schwarz, nur Größe 9. Je Paar **DM 2.95**

Perlonverstärkter Linksstrumpf Nr. 2824 aus feiner Bembergseide mit Perlonverstärkung an den meist beanspruchten Stellen. Moderne Farbtöne, auch schwarz. Größen 8½—10; je Paar **DM 4.40**

Perlonstrümpfe

hochelegant und beinah maschenfest

Perlonstrümpfe Nr. 1109 (30 den), so billig und dennoch garantiert I. Wahl und rein Perlon! Eleganter, besonders feinmaschiger Strumpf in aparten Modifarben (platin, nuß oder reh). Größen 9—11, je Paar **DM 3.90**

Reine Perlonstrümpfe Nr. 3480 (45 den), hochelegantes deutsches Markenfabrikat von außerordentlicher Haltbarkeit. Lieferbar in modernen Strumpf-farben, auch schwarz. Größen 8½ bis 10½; je Paar **DM 5.40**

Eleganter Perlonstrumpf Nr. 1110 (30 den), der hauchdünne Qualitätsstrumpf für höchste Ansprüche, besonders fein und elastisch mit vollendetem gutem Sitz und größter Haltbarkeit. Farben: platin, nuß und reh. Größen 9—11 **DM 5.90**

Mako-Damenstrumpf Nr. 3977 aus zweifädigen, echt ägyptischen Makogarnen, für die kältere Jahreszeit richtig. Extraverstärkung von Ferse und Spitze. Modifarbig, Größen 9 bis 10½ **DM 2.75**

V Einfarbiger Sportstrumpf Nr. 3978, lange Form aus gezwirnten, echt ägyptischen Makogarnen. Damen, die den jugendlich bunten Jacquardstrumpf nicht tragen wollen, wählen diesen hell- oder dunkelmodifarbenen weichen Strumpf mit dem hübschen dezenten Wirkmuster. Perlonverstärkung an Ferse und Spitze. Alle Damen-größen; je Paar **DM 3.75**

W Woll-Jacquardstrumpf Nr. 3979, weicher mehrfarbiger Kniestrumpf aus gutem Wollkammgarn in modernem Schrägkaromuster. Ferse und Spitze sind selbstverständlich perlonverstärkt. Der Strumpf trägt das Gütezeichen „verbrieft“. Lieferbar in rot-beige-blau oder marine-grau-rot. Alle Damen-größen; je Paar **DM 7.25**

Z Jacquard-Sportstrumpf Nr. 3980, langer, mit Überkaro hübsch gemusterter Wollstrumpf — ebenfalls mit dem Gütezeichen „verbrieft“ — in wunderschönen Farben: entweder grau-rot-grün oder mode-blau-weinrot. Ferse und Spitze perlonverstärkt. In allen Damengrößen; je Paar **DM 9.90**



Trotz ihrer großen Haltbarkeit sind die Perlonstrümpfe im Material so zart, daß Umtausch leider ausgeschlossen ist.

R Gummischlüpfer Nr. 1231. Hochelastische, nahtlose Form aus feiner Kunstseide mit eingewebten Gummifäden. Größen 2 und 3 (für Kleidergrößen 40—44 passend), lachsfarbig **DM 3.90**

S Kräftiger Hüfthalter Nr. 3242 aus gepunktetem Jacquarddrell, mit Rückenschnürung, Magenstütze, Gummizwickel im Schritt, an den Oberschenkeln und der Hüfte. Seitlicher Hakenverschluß. Fest sitzendes Modell für stärkere Damen. Bewährtes Markenfabrikat. Lieferbare Weiten 68 bis 94. Lachsfarbig **DM 8.75**

T Hüftgürtel Nr. 3240, mittelbreit aus kräftigem, lachs-farbigem Jacquard-Drell mit Gummiseitenteilen und rost-freien Stabeinlagen solide gearbeitet. Nicht zu schwere Ausführung. Lieferbare Weiten 66—94 **DM 4.90**

U Spezial-Hüfthalter Nr. 3243, für starke Figuren aus besonders kräftigem Drell mit Rückenschnürung und Seitenschluß. Feine Lederauflagen verhindern das Durchstoßen der rostfreien Stabeinlagen. Vorder-teil abgesteipt und gefüttert, dadurch gute Leibstütze. Gum-mizwickel im Rücken und Schritt. Weiten 70—100. Fein lachs-farbig **DM 10.95**

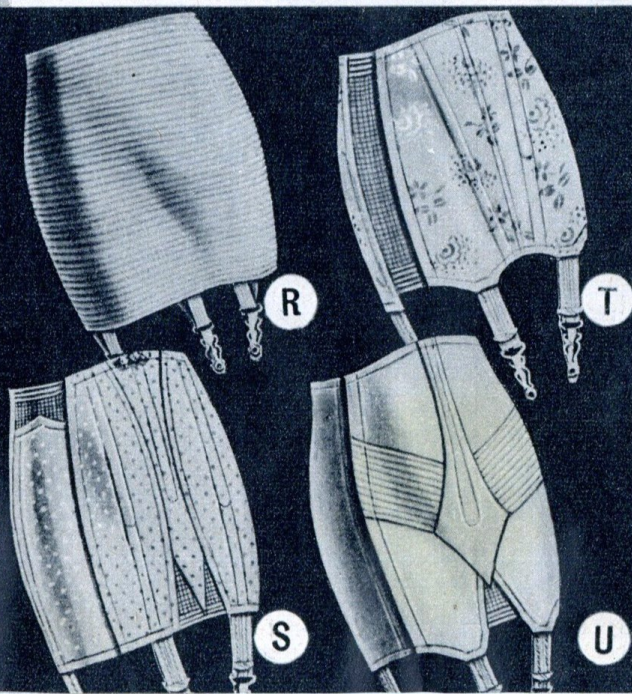



A Unterkleid „Barbara“

Nr. 3603, maschenfester Charmeunterrock mit Biesenverzierung, schlicht, aber sehr hübsch in der Wirkung. Lieferbar in lachs, marine u. schwarz
Größen 42—48 . DM **3.65**
Größen 50—52 . DM **4.10**

B Modell „Evelyn“

Nr. 3504, eleganter Prinzbrock aus mattglänzendem maschenfestem Charme mit duftigem Tüllspitzenmotiv. Zartfarbig lachs, hellblau oder weiß.
Größen 42—48 . DM **4.50**

C Unterkleid „Magda“

Nr. 3505, aus schwerer Charmeuseware, die sich beim Tragen bestens bewährt. Der Rock läuft nicht ein, ist maschenfest und mit einem Tüllspitzenmotiv reizend geschmückt. Gummizug in der Taille sorgt für guten Sitz. Lieferbar in lachs oder marine. Größen 40—52
DM **5.80**

D Elegantes Unterkleid

„Sabine“ Nr. 3506, gut sitzender, sehr aparter Charmeuse-rock in moderner Form, mit aparter Vorarlberger Baumwollspitze verziert. In hellblau oder teefarbig lieferbar.
Größen 42—48 . DM **7.10**

E Unterkleid „Henriette“

Nr. 3907, elegantes, gut sitzendes Modell — mit ca. 15 cm breiter französischer Baumwoll-Webstippe reich geschmückt — aus maschenfester Gütezeichen-Charmeuseware (feinste Bem-bergeseide!) in lachs, türkis und weiß;
Größen 42—46 . DM **7.25**
Größen 48—50 . DM **7.95**

Frauen-Unterkleid

„Olga“ Nr. 3908, kräftiger Futterrock aus Baumwolle mit weich gerauhtem warmem Innenfutter. Dies ist der praktische Winterrock mit Vollachsel für die ältere Frau. Wir liefern ihn in lachs und blau.
Größen 50 48 46
DM 4.80 4.45 4.10
Größen 44 42
DM 3.75 **3.45**

F Damen-Strickrock

„Ilona“ Nr. 3909. Der mit feinem Nadelstreifenmuster aus hochwertigen, wollartigen Cuprama-Garnen gestrickte Rock ist von einem reinen Wollstrickrock kaum zu unterscheiden. Lavendel oder mandelgrün.
Größen 50 48 46
DM 7.10 6.70 6.20
Größen 44 42
DM 5.75 **5.20**

Fifi

Mausl



Niki-Tuch aus feiner Kunstseide, 47/47 cm groß.

G Nr. 3886, hellgrau- oder grüngrundig

H Nr. 3887 lackrot oder dottergelb mit bunt. DM **2.25**

„Nesthäkchen“ Nr. 1149, ein warmes Kindernachthemdchen mit langen Ärmeln und falbelgeschmückter runder Passe. Das lustige Kindermuster des auf beiden Seiten gerauhten guten Baumwollflanells macht den Kleinen viel Spaß. Rosa- oder hellblaugrundig
Größen 100 90 80 70
DM 7.10 6.65 6.25 **5.85**

„Helmut“ Nr. 1150, ein fescher Trikot-Schlafanzug mit geschlossener Kunstseidendecke und weichem, dichtem Rauhfutter, in dem Ihr Kind richtig warm steckt. Rosa oder hellblau mit netten weißen Aufschlägen.
Größen 38 36 34 32
Alter ca. 8/10 6/8 4/6 2/4
DM 6.90 6.20 5.70 **4.95**

„Peter“ Nr. 1151. Große Jungen bevorzugen den gestreiften, doppelseitig gerauhten Flanell-Schlafanzug mit offenem oder geschlossenem Kragen. Be-tont blau oder betont weinrot.
Größen 90 80 70 60 50
Alter 13/14 11/12 9/10 7/8 5/6
DM 10.50 9.60 8.85 8.05 **7.35**

Ⓞ **Kariertes Knabensporthemd** Nr. 1156, das richtige, aus buntgewebtem, warm gerauhtem Flanell genähte langärmelige Skihemd für Buben. Mehrfarbige kleine Karomuster.
Größen 90 80 70 60
DM 7.35 6.60 5.65 **4.80**

Strampelhöschen, Hemdchen, Windeln . . .

alles, was ein Baby im ersten Lebensjahr braucht, bieten wir in einem

Sonderprospekt für Babysachen

an. Verlangen

Sie ihn kostenlos mit dem Bestellschein auf Seite 33.

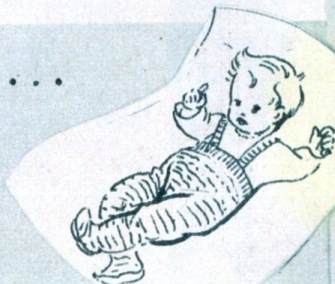

„Lolo“ Nr. 1139, ein stets beliebtes Schulkleid ist dieser bildhübsche, glockige Trägerrock aus echtem, grauem Wollflanell mit aparten Schnallen am Träger und breitem Saum im Rock.

Größen	100	90	80	70
DM	12.45	11.25	10.20	9.70

Sportbluse „Mimi“ Nr. 1146 paßt zum Trägerrock. Sie ist aus doppelseitig gerauhtem, buntgewebtem Baumwollflanell in den Farben blau-weiß-rot gearbeitet.

Größen	100	90	80	70
DM	5.35	4.95	4.75	4.55

„Dorit“ Nr. 1147, das praktische Schulkleid im sportlichen Stil. Der kräftige, doppelseitig gerauhte Baumwollflanell in durchgehender, vielfarbiger Bordürenmusterung ist strapazierfähig und fesch.

Größen	100	90	80	70
DM	10.85	9.55	8.95	8.30

„Alice“ Nr. 1148, ein echtes Winterdirndl mit Teilungsnähten, kleinem Schößchen und Trachtenknöpfen. Der hübsche, bunte Flächenruck des doppelseitig gerauhten warmen Baumwollflanells unterstreicht die reizende Wirkung dieses Kleides. Mittelblau mit bunt.

Größen	100	90	80	70
DM	10.80	9.95	9.30	8.95

„Mausi“ Nr. 1137, ein reizendes Sonntagskleidchen aus weichem Zellwollkleiderkrepp (hellblau oder marine), mit Schmuckfalten und Samtschleifen verziert.

Größen	60	55	50	45
DM	9.95	9.65	8.85	8.20

„Fifi“ Nr. 1138, festliches Kleid aus in sich gemustertem Jacquard-Zellwollkleiderstoff in rostrot, marine, kornblau, türk. Weißer Kragen mit Spitze.

Gr.	100	90	80	70
DM	15.95	14.65	13.50	12.90

Kinder-Futterschlüpfer

Nr. 1158, aus reiner Baumwolle mit weich gerauhter Innenseite und Gummizug. Lachs oder bleu.

Größen	40	38	36
DM	1.32	1.19	1.04
Größen	34	32	30
DM	-.91	-.77	-.63

Knaben-Unterhosen

Nr. 1157, lange Winterform aus einer guten mit Wolle gemischten Baumwollqualität, die warm und haltbar ist, naturfarb.

Größen	3	2	1	0
Länge	89	82	75	70 cm
DM	2.80	2.60	2.38	2.17



Knaben-Lumberjack Nr. 1159, der richtige Jungens-Pullover in marine-rot oder braun-grün. Fröhliche Kleinmusterung aus guter strapazierfähiger Wolle, mit Reißverschluss.

Größen	60	55	50	45	40
Alter	11/12	9	7	5	3 J.
DM	14.70	13.70	12.60	11.50	10.50

Kinder-Trainingshose Nr. 1160, aus weichem, dickem, strapazierfähigem Baumwolltrikot, der wasserabstoßend imprägniert ist, dabei luftdurchlässig und warm (innen fein angerauht). Eine unverwüstliche Qualität, nur in marine lieferbar.

Größen	3	2	1
Länge	92	87	82
DM	4.80	4.40	4.-
Größen	0	00	000
Länge	77	72	67 cm
DM	3.60	3.15	2.75

Knaben-Skihose Nr. 1161, in dichtgewirkter, sehr schwerer Strapazierqualität mit warmem Baumwollfutter. Die Hose ist wasserabstoßend imprägniert und sehr solide verarbeitet mit Reißverschluss, Gummizug, Fußsteg und geknöpftem Bund. Die Keilform imponiert den Buben selbstverständlich sehr. Marinefarbig.

Größen	3/90 cm	2/85 cm	1/80 cm
DM	9.60	9.-	8.40

Ski-Überfallhosen aus schwerem, wollenem, gewebtem Skitrikot, sehr strapazierfähig, wasserabstoßend und warmhaltend, tadellose Innen- und Außenverarbeitung, marinefarbig, weil das zu allen Pulloverfarben paßt. Nr. 1214 für Knaben, mit Knopfverschluss, 2 Seiten- und 1 Gesäßtasche

Gr. 38, 40	DM 18.50	Gr. 8, 10, 12	DM 15.70
------------	----------	---------------	----------

Nr. 1215 für Mädchen mit Reißverschluss u. 2 Seitentaschen

Gr. 38, 40	DM 19.50	Gr. 8, 10, 12	DM 16.70
------------	----------	---------------	----------

Größentabelle:	Gr. 8	10	12	38	40
Alter	9-10	11-12	13-14	15-16	16-17
Körpergröße	125	140	150	156	160 cm
Bundweite	66	67	68	68	72 cm

Kinderanorak Nr. 1219, aus vorzüglichem, wasserabstoßendem Popeline, bis zum Taillen-Gummizug mit warmem kariertem Baumwoll-Flanell gefüttert, ebenso die abknöpfbare Kapuze. Tadellose Verarbeitung und Paßform, 2 Seitentaschen, 2 Brusttaschen mit Reißverschluss. Vorn teilbarer Reißverschluss. Lieferbar in mohnrot, rauchblau und beige.

Größen	12	10	8
DM	27.80	26.40	24.90



Wirth-Stoffe

Muster gratis
siehe Seite 33

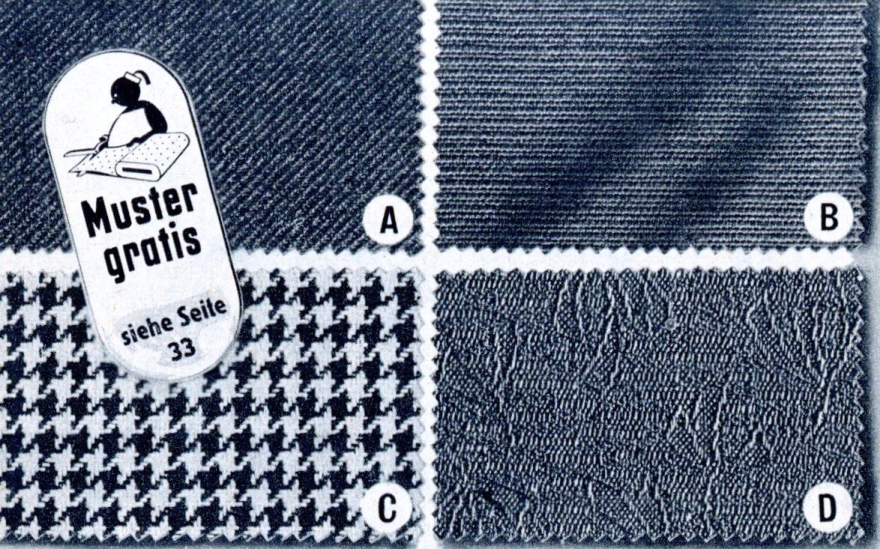

A Woll-Imitat Nr. 3961, sehr preiswerter Zellwoll-Kleiderstoff in Körperwebart, knitterfrei und krumpfecht, also weitgehend vor dem Einlaufen geschützt, ganz täuschend wollähnlich, für Kleider und Blusen prima. Marine, braun, erika, mittelblau, grün; ca. 78/80 cm breit **DM 2.60**

B Kleiderstoff Nr. 3963 aus Zellwollgarnen in Epinglé-Webart und mit Wollcharakter ausgerüstet. Schöne vollgriffige Qualität mit knitterarmer Ausrüstung. Lieferbar in den Farben gazelle (lichtes Modebraun), taifunblau oder distelgrün; ca. 78/80 cm breit **DM 2.98**

C Pepita-Kleiderstoff Nr. 3495 ist nach wie vor ein Lieblingsstoff der Damen. Die Qualität ist sehr wollähnlich und zeigt die beliebten Farben schwarz-weiß und braun-weiß; ca. 90 cm breit **DM 3.15**

Zellwoll-Afghalaine Nr. 1207, erprobt gute Qualität, die von einem echten Wollstoff kaum zu unterscheiden ist, weich, wärmend, vollgriffig, in taubenblau oder moosgrün; ca. 130 cm breit **DM 5.75**

D Wollartiger Kleiderstoff Nr. 3964 mit sehr schöner Jacquardmusterung. Er ist typisch für das sogenannte „billige Wollkleid“, das ein reinwollenes ersetzen soll. Sie sehen diesem wie Wolle wirkenden Stoff nicht an, daß er ausschließlich aus guten Zellwollgarnen gewebt wurde. Lieferbar: Stahlblau oder schwarz; ca. 130 cm breit **DM 5.95**

E Woll-Flanell Nr. 3965, der edle Modestoff aus guten Wollgarnen in einer staunenswert günstigen Preislage. Sein klassisches, leicht meliertes Grau kleidet jung und alt gleich gut; ca. 130 cm breit **DM 5.95**

F Kleidertweed Nr. 1208, schwere volle Qualität, die sich besonders für Jackenkleider, leichtere Kostüme eignet, kleines Fil-à-Fil-Dessin in grün-grau oder weinrot-grau. Diese kleinen, fast zierlichen Webmuster sind im Winter noch viel beliebter, als sie es schon im Sommer und Herbst waren. Ca. 144 cm breit **DM 8.70**

G Woll-Afghalaine Nr. 3968, der stets moderne weiche Wollstoff mit der charakteristischen, leicht körnigen Oberfläche, die alle Farben besonders gut zur Geltung bringt: Marine, schwarz, kaffeebraun; ca. 130 cm breit **DM 8.90**



Reine Wolle

... für's gute Kleid

K Reizender Winterdirndlstoff Nr. 3957 für Haus- und Trachtenkleider. Einseitig geraut, daher angenehm zu tragen. Entweder königsblau mit rot-schwarz-türkisfarbig aufgedruckten hübschen Sternen oder türkisfarbig mit lind-erika-schwarzem Muster; ca. 80 cm breit **DM 2.26**

L Zellwollstoff mit Ripscharakter Nr. 1204, ausgesprochener Frauenkleiderstoff, etwas schwerere Qualität, mit ripsähnlicher Oberseite, Rückseite leicht angeraut; ca. 78/80 cm breit, schwarz-weiß oder marine-weiß **DM 2.45**

M Modernes Winterdirndl Nr. 3958, besonders fesch bedruckter, schön fallender Zellwollstoff mit weich angerauter Rückseite. Schneesterne und -kristalle bedecken als reiches, farbiges Ornament den leuchtend mittelgrünen oder schwarzen Grund; ca. 80 cm breit **DM 2.48**

Neben Stoffen mit Webeffekten behaupten sich immer wieder **warme Druckstoffe:**

trachtenmäßige oder modern stilisierte Winterdirndl, moderne Streifenmuster, Karos und Pepitas

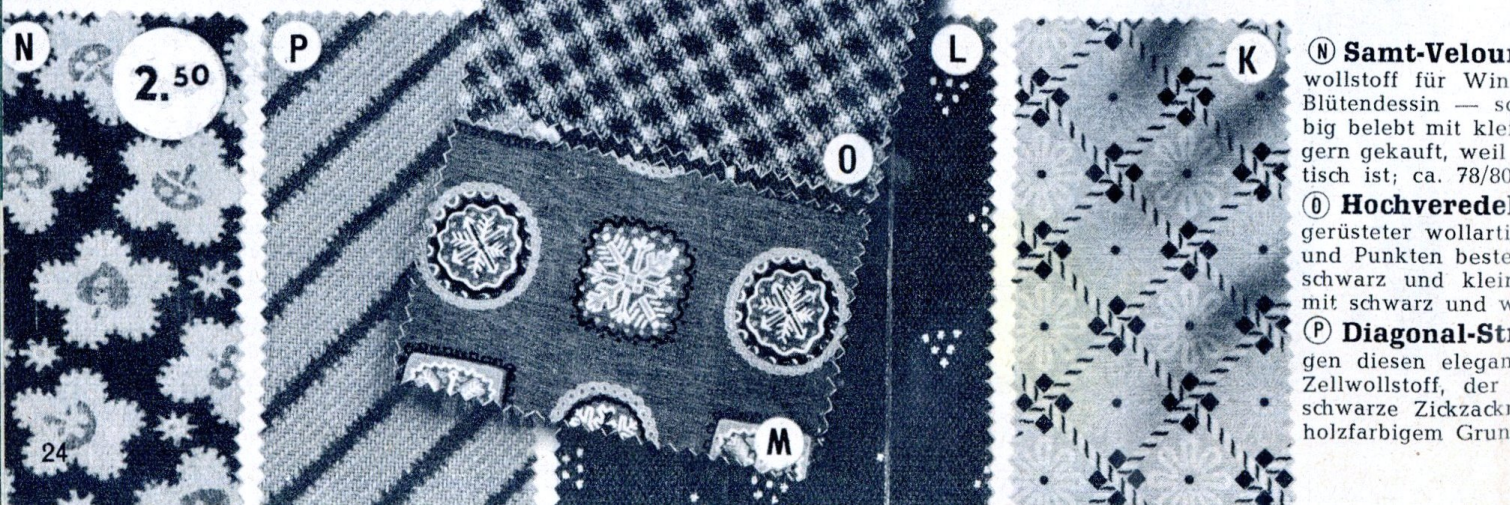

N Samt-Velour wollstoff für Winter Blütendessin — schbig belebt mit kleigern gekauft, weil tisch ist; ca. 78/80

O Hochveredel gerüsteter wollartig und Punkten bestel schwarz und klein mit schwarz und w

P Diagonal-Str gen diesen elegant Zellwollstoff, der l schwarze Zickzackn holzfarbigem Grunt

für jede Tageszeit

Ⓜ Reinwollener Afghalaine Nr. 3969 in besonders wertvoller Qualität aus reinen Wollkammgarnen. Er läßt sich wundervoll zu geschmackvollen warmen Kleidern verarbeiten und wird in resedagrün, dunkellavendel oder cerise (rosenholzähnlicher Ton) geliefert; ca. 130 cm breit

DM **11.70**

Ⓜ Woll-Ottomane Nr. 3966 aus reinwollenem Kammgarnmaterial. Ein sehr hochwertiger schwerer Wollkleiderstoff in der zur Zeit besonders interessierenden Webart mit Ottomane-Charakter. Ihr elegantes Wollkleid sollten Sie unbedingt aus diesem Qualitätsstoff arbeiten lassen. Schwarz, moosgrün, marine sind seine Farben; ca. 130 cm breit

DM **12.40**

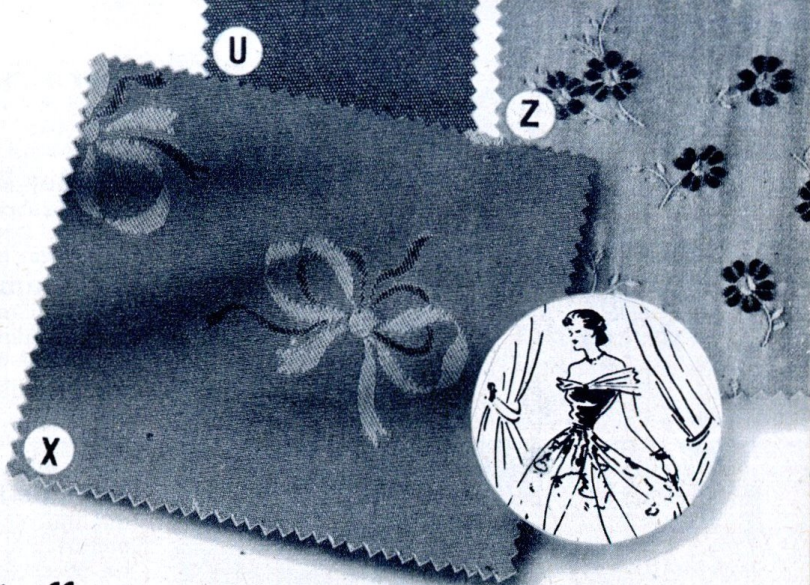

... Seidenstoffe

Ⓜ Glatter Taft Nr. 3599, der klassische Stoff fürs festliche Kleid. Weiß, schwarz, kornblau, smaragdgrün, marine; 92 cm breit

DM **3.40**

Ⓜ Flamisol Nr. 2747, matt schimmernd, leicht gekreppt, weich im Griff und elegant. Weiß, himbeer, erika, schwarz; ca. 92 cm breit

DM **3.68**

Ⓜ Sandkrepp Nr. 3358 für Blusen und fesche Garnituren, feinkörnig und appetitlich anzusehen; helltürkis, hellblau, champagner, lachs; 92 cm breit

DM **3.79**

Ⓜ Kleiderstoff Nr. 3600, nicht zu schwere Romain-Satin-Qualität, oben matt gekreppt, unten Atlas. Nur in marine lieferbar; 90 cm breit

DM **3.95**

Ⓜ Taft-Glacé Nr. 3962. Kennen Sie diesen changierenden, d. h. zweifarbig schillernden Taft, aus dem sich so effektvolle Cocktail- und Tanzkleider schneiden lassen? Er liegt ca. 90 cm breit und ist in grün-rot (mit einem goldenen Schimmer) oder blau-schwarz schillernd zu haben; ca. 90 cm breit

DM **3.95**

Ⓜ Cloqué Nr. 3497, der Stoff fürs Sonntagskleid, mittelschwer mit erhabenen Jacquardmustern. Erika oder grün; ca. 90 cm breit

DM **4.55**

Ⓜ Romain-Satin Nr. 2751, der „königliche“ Stoff: weichfließend und hochglänzend mit matter Abseite. Wir liefern ihn dunkeltürkis, königsblau, weiß, orchidee, marine und schwarz; 90/92 cm breit

5.30

Ⓜ Taft-Jacquard Nr. 3498, ein bezaubernder Kunstseidenstoff mit kleinen eingewebten Schleifen. Jadegrün, marine, schwarz; 90 cm breit

DM **5.40**

Ⓜ Ottomane Nr. 3475, der vornehme, feingerippte halbstarre Modestoff in havanna, schwarz, moosgrün oder ente; 90/93 cm breit

DM **5.60**

Ⓜ Taft-Façonné Nr. 2753, entzückender Tanzkleiderstoff mit eingewebten Streublümchen. Hellblau oder fliederfarbig, also besonders jugendlich; 90 cm breit

DM **5.85**

Ⓜ Rips-Givre Nr. 3967, der schwere halbstarre Kunstseidenstoff für anspruchsvolle Gesellschaftskleider. — Sie kennen ihn unter dem Namen „Givrine“. — Kostbar schimmernd und sehr elegant; 90/92 cm breit. Lieferbar in den Farben: schwarz, taubenblau, schokolade.

DM **6.50**

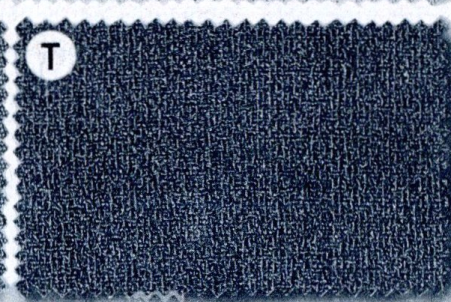
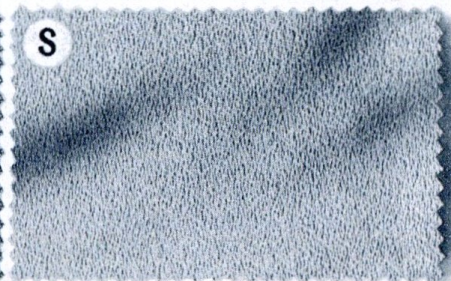

... für's elegante Besuchs- und Gesellschafts Kleid

Nr. 1205, zweiseitig samtweich gerauhter Baumwollstoff, Trachten- und Kinderkleider. Das kleine warzgründig mit rotem oder blauem Muster, farben Blättchen in der Gegenfarbe — wird besonders freundlich und stilvoll wie praktisch; ca. 78/80 cm breit

DM **2.50**

er Zellwollstoff Nr. 3956, ein knitterfrei ausser Kleiderstoff mit winzig kleinem, aus Sternchen bestehendem zweifarbigem Druckdessin: kakaofarbig mit leichten lindfarbigen Effekten oder perlgrau; ca. 78/80 cm breit

DM **2.90**

erifen Nr. 1206 sind heuer sehr beliebt. Wir bringen Druckstreifen auf einem schweren, wollartigen hochveredelt (knitterfrei und krumpfacht) ist. Das Muster steht auf moosgrünem oder rosens; ca. 78/80 cm breit

DM **3.20**

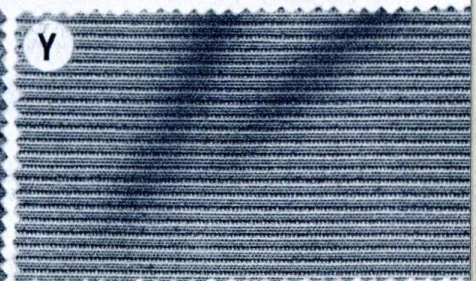
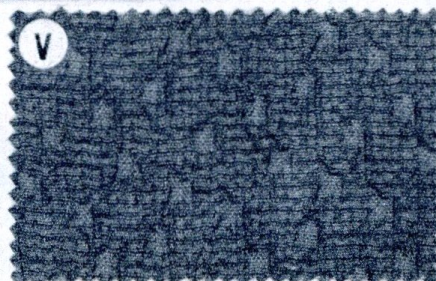

hochmodern

Givrine — der edle Modestoff

Zweiseitig geraucht

A

B

C

D

L

M

K

E

F

G

J

H

L Pyjamaflanell Nr. 1181, buntgewebte Streifenmuster in drei harmonischen Farbstellungen grau-grün, blau-grau oder braun-beige, zweiseitig geraucht, aus guten festen Garnen, ca. 73/75 cm breit, je Meter DM **1.62**

M Schlafanzugflanell Nr. 1182, zweiseitig geraucht, dichter Flanell aus reiner Baumwolle, eingewebte Streifenmuster in blau-grau oder weinrot-grau, ca. 75 cm breit, je Meter DM **2.09**

Diese
Wäschestoffe
verarbeiten sich
prima

Einfarbiger Wäsche-Flanell Nr. 3944. Dieser zweiseitig samtweich gerauchte reine Baumwollflanell in indanthren hellblau, grün oder lachs wird für Schlafanzüge, Nachthemden und warme Unterwäsche sehr gern verarbeitet; ca. 78/80 cm breit DM **1.51**

Weißer Wäsche-Finette Nr. 3945, reine Baumwollware, die beim Waschen noch dichter wird. Rückseite weich geraucht; für Kinderwäsche, Damen- und Herren-Nachthemden sehr zu empfehlen; ca. 80 cm breit, je Meter DM **1.56**

A Pyjama-Flanell Nr. 3947 für reizende Nachthemden und Kindersachen. Gute, zweiseitig gerauchte Ware aus reinen Baumwollgarnen. Lachsfarbiger oder hellblauer Grund, mit zweifarbigem kleinen Sternchen bedruckt; ca. 80 cm breit, je Meter DM **1.69**

B Wäsche-Flanell Nr. 3948. Mit entzückenden Kindermustern bedruckte dichte zweiseitig gerauchte, gut wärmende Baumwollware für niedliche Kindernachthemden u. Schlafanzüge; ca. 80 cm breit, lachs- od. blaugrundig. Die Kinder lieben diese Stoffe sehr DM **1.95**

Wäsche-Finette Nr. 3946, grundsolide, dichtgewebte Baumwollqualität für warme Nachthemden und Unterwäsche. Reinweiß gebleicht oder indanthren blau, rückseitig weich angeraucht; ca. 80 cm breit, je Meter DM **1.97**

C Bildhübscher farbiger Wäsche-Finette Nr. 3950 mit einem ausnehmend schönen Druckmuster, das verschiedene große Sternblüten auf mit vielfältig großen weißen Punkten besätem, zartfarbigem Grund zeigt. Zierliche schwarze Konturen betonen die weiße Blumenform. Die Grundware ist dicht und feinfädig und gefällt Ihnen sicherlich. Lieferbar in hellblau, zartgrün oder lachs; ca. 80 cm breit DM **2.10**

D Bedruckter Wäsche-Finette Nr. 3949, dicht geschlossene reibbaumwollene Körperqualität in lachs- oder fliederfarbig, innen weich geraucht. Zart gezeichnete andersfarbige Sträußchen sind lose darübergestreut; ca. 80 cm breit DM **2.15**

E Gestreifter Hemdenzefir Nr. 1173, buntgewebte Baumwollqualität, dabei äußerst billig, blau- oder rosenholzgrundig; ca. 68/70 cm breit, je Meter DM **1.19**

Einfarbiger Hemdenstoff Nr. 1174, feinfädige popelineähnliche Qualität aus reiner Baumwolle, mit dezentem Glanz, einfarbig rosenholz, beige oder hellblau; ca. 80 cm breit, je Meter DM **1.78**

F Buntgewebter Hemdenpopeline Nr. 1175 aus feinfädigen mercerisierten Baumwollgarnen, schöne Streifenmuster in betont rosenholz, graugrün oder graublau. Der Stoff ist monforisiert, läuft also nur ganz gering ein; ca. 78/80 cm breit, je Meter DM **2.35**

G Hemdenpopeline Nr. 1176, gestreift, mit sehr dezentem Überkaro. Dieser feinfädige Popeline ist aus sehr guten, in Kette und Schuß gekämmten Baumwollgarnen hergestellt und außerdem durch Krumpfen vor dem Einlaufen geschützt. Wir liefern ihn in betont grau, blau oder grün; ca. 78/80 cm breit, je Meter DM **2.66**

Einfarbiger Makopopeline Nr. 1177, besonders dichtgewebte Makoqualität, die indanthren gefärbt, mercerisiert und gekrumpft ist, also alle Vorzüge eines guten Popelines aufweist, einfarbig beige, rosenholz, mandelgrün od. hellblau, ca. 90 cm br. DM **2.60**

H Makopopeline Nr. 1178 aus feinsten ägyptischen Makogarnen sehr dicht gewebte vorzügliche Hemdenware, mercerisiert, also seidig glänzend, gekrumpft. Sehr apartes Streifenmuster: silbrig schimmerndes zartes Grün mit blassen rosenholzfarbigen Streifen, ca. 90 cm breit, je Meter DM **4.20**

I Makopopeline Nr. 1179, einfarbig mit eingewebten, kleinen Jacquardeffekten, vorzügliche Makoqualität, mercerisiert und sanforisiert, also nicht mehr einlaufend, in beige, rosenholz oder mandelgrün, ca. 90 cm breit, je Meter DM **4.30**

K Sport- und Skiflanell Nr. 1180, buntgewebt in farbenfroher rot-blau-weißer Karomusterung, zweiseitig gerauchte reine Baumwollware, für fescche Herren- und Knabensporthemden und Skiblusen, ca. 78/80 cm breit, je Meter DM **2.43**

Morgenrockstoff Nr. 1225, nicht zu schwere, sehr schön fallende Baumwoll-Qualität, dicht gewebt, auf beiden Seiten weich aufgeraucht. Ein farbig sehr fein abgestimmtes großzügiges Blumenmuster in lichtgrau — blaugrün — erika — weinrot hebt sich sehr wirkungsvoll vom tiefschwarzen Grund ab. Ca. 78/80 cm breit, je Meter DM **2.45**

Kleine Geschenke erhalten die Freundschaft

Taschentücher sind für solche kleinen Geschenke bestens geeignet.

Ⓜ **Kindertaschentuch** Nr. 3743, weißgrundig, mit lustigen bunten Märchenbildern bedruckt, 24 × 24 cm groß DM — .29

Zartfarbige Damentaschentücher

ⓐ Nr. 2844, sehr hübsches Gebrauchstuch aus feinem Baumwollbatist, weißgrundig mit farbig sortierter Kante, 30 × 30 cm groß; je Stück nur DM — .32

ⓑ Nr. 3483, gutes, feinfädiges Tuch aus weißer, reiner Baumwolle mit bildhübschen Druckmustern in verschiedenen Farben; 31 × 31 cm groß, je Stück DM — .33

ⓒ Nr. 3926, elegantes, durchgehend farbiges Tuch mit eingewebten mehrfarbigen Zierkanten auf rosenholzfarbigem, nilgrünem oder zartblauem Grund (natürlich indanthren!). 30 × 30 cm groß, je Stück DM — .41

ⓓ Nr. 3484, ein feines, gleichmäßig gewebtes Makotuch aus edlen Garnen, das in der heute so beliebten Weise sehr duftig mehrfarbig bedruckt wurde; ca. 28 × 28 cm groß, je Stück DM — .59

ⓔ Nr. 3491, Pastellfarbige Tüchlein mit abschattierter Kante und eleganten Atlasstreifen. Rein ägyptisch Mako, farbig sortiert, ca. 30 × 30 cm groß. Die reizende Cellophan-Geschenkpäckung mit 3 Stück kostet DM 1.95

Herrentaschentücher zur Auswahl

Nr. 3928 ist das aus feinen Baumwollgarnen gewebte reinweiße Tuch. Eine feine Ripskante schmückt es; 40 × 40 cm groß, je Stück DM — .44

ⓕ Nr. 3440, hübsches Tuch aus klarfädigem Baumwollbatist, pastellfarbig mit Karo und dunkler Kante; ca. 38 × 38 cm groß. Ein sehr gern gekauftes Herrentuch in erstaunlich niedriger Preislage. Je Stück DM — .48

ⓖ Nr. 3109, das bunte Gebrauchstuch aus reiner Baumwolle, für Berufstätige, Jäger und Landleute. Blauer, roter oder beigefarbiger Grund mit breiter, weißer Zierkante; ca. 42 × 42 cm groß; je Stück DM — .51

ⓗ Nr. 3688, feinfädiges, sehr strapazierfähiges Tuch aus feinen Baumwollgarnen. Weißer Grund und eingewebte farbige Karos und Kante; ca. 41 × 41 cm groß, je Stück DM — .55

ⓘ Nr. 3927, außerordentlich preiswertes Makotuch in weißgrundig mit farbigem Webkante, 42 × 42 cm groß DM — .61

ⓙ Nr. 3929, durchgehend farbiges Tuch, pastellfarbig grün, blau oder beige, mit breiter Kante aus feinen weißen Nadelstreifen, 41 × 41 cm groß, je Stück DM — .73

ⓚ Nr. 3930, elegantes Makotuch aus feinsten ägyptischen Mako-garnen, farbgrundig mit dunkelschattierter Kante und schmalen weißen Atlasstreifen, ein bildhübsches Geschenktuch! 43 × 43 cm groß, je Stück DM 1.28



Wirth hilft schenken

Das strapazierfähige Arbeitshemd

A Billiges Arbeitshemd

Nr. 2963 ohne Kragen mit Stehbündchen. Aus einem etwas leichteren Hemdenflanell in rohweiß mit eingewebten schmalen farbigen Streifen reichlich und sauber gearbeitet. DM **4,50**

Herren-Sporthemd Nr. 3976 mit angearbeitetem langspitzem Kragen, aus einfarbigem Baumwollstoff sauber genäht. Lieferbar in rosenholz, hellgrau oder reseda. DM **6.05**

B Herren-Sporthemd Nr. 3145 mit festem Kragen. Aus baumwollenem, buntgewebtem Hemdenzefir mit schmalem Streifenmuster in betont hellblau oder rosenholz, sehr gut gearbeitetes preiswertes Hemd, das sich beim Tragen stets bewährt. DM **6.15**

C Einfarbiges Herrenhemd

Nr. 3365 aus glattem, popelineähnlichem Baumwollstoff mit angearbeitetem Kragen. Einfarbig hellblau, rosenholz oder beige. Dieses Hemd, das sich sehr gut trägt, wird gern und viel gekauft. DM **8.30**

D kariertes Sporthemd

Nr. 3415, das bei jung und alt beliebt, im Winter unentbehrliche Sport- und Arbeitshemd aus gutem, weich gerauhtem Baumwollstoff mit flottem Karomuster in rot-blau-weiß. Auch als Geschenk ist es sehr beliebt. DM **9.60**

E Flanell-Skihemd Nr. 3575 mit festem Kragen, Reißverschluß und Brusttasche. Dichtgewebter blau-beigefarbt kariertes Hemdenflanell ist das unverwüsthliche Material. Dieses Sporthemd können Sie in den kalten Monaten nicht entbehren. Von Jahr zu Jahr werden diese strapazierfähigen Skihemden als gesunde warme Kleidung mehr geschätzt. Der niedrige Preis macht die Anschaffung leicht. DM **10.95**

Guter Sitz zeichnet diese Hemden aus. Sie werden in den Halsweiten 37—43 geliefert. Bei Hemden mit festem Kragen geben Sie bitte die Kragenweite an, bei Hemden mit losem Kragen dagegen die Halsweite. Dann wird es gewiß passen.



**Herrenwäsche ist seit Jahren
eine unserer Spezialitäten**

**Bitte Größen
und Farben
immer genau
angeben!**

gut sitzende schöne Popeline- Hemden

Ⓕ Schönes Popelinehemd

Nr. 3099, mit festem Kragen. Aus feinem mercerisiertem u. monforisiertem, also weitgehend vor dem Einlaufen geschütztem Baumwollpopeline tadellos geschnitten und genäht. Moderne Streifenmuster auf rosenholzfarbigem, grau-grünem oder hellblauem Grund beleben es in dezenter Weise.

DM **9.90**

Ⓖ Einfarbiges

Mako-Popelinehemd Nr. 3654 mit festem Kragen und Sportmanschetten. Der Stoff — feinst, seidigglänzender Makopopeline — ist durch Krumpfen vor dem Einlaufen geschützt. Der chemisch versteifte Einlagestoff des Kragens behält auch nach dem Waschen bei feuchtem Bügeln seine Steifheit. Lieferbar in rosenholz-, resedagrün, hellblau und beige.

DM **10.50**

Ⓗ Popelinehemd mit Klappmanschetten

Nr. 3732 aus gekrumpftem gutem Popeline (aus reinen, in Kette und Schuß gekämmten Baumwollgarnen). Das moderne Streifenmuster mit dezenten Überkaros, betont resedagrün, bläulich oder grau, gefällt immer und paßt vorzüglich auch zum eleganten Anzug.

DM **11.30**

Ⓙ Herren-Oberhemd

Nr. 3677 einfarbig mit feiner Jacquardmusterung (kleine eingewebte Mustereffekte). Es ist mit festem Kragen und Umschlagmanschetten sorgfältig aus feinfädigem dichtgewebtem, sanforisiertem Makopopeline gearbeitet, geht also nicht ein. Wir liefern es in beigefarbig, rosenholz oder steingrün. Es ist das Sonntagshemd des gepflegten Herrn.

DM **14.85**

Ⓚ Elegantes Herren-Oberhemd

Nr. 3832 in erstklassiger Verarbeitung mit zwei losen Kragen und Umschlagmanschetten. Das Material ist klarfädiger Popeline mit gedeckten vornehmen Streifenmustern in Pastell-tönen: steingrün, bläulich oder grau. Dies ist das beliebte Standardoberhemd des anspruchsvollen älteren Herrn. Es trägt sich wirklich tadellos und sieht sehr gut aus.

DM **16.95**

Stoffmuster von diesen schönen Popelinehemden erhalten Sie auf Wunsch kostenlos. Der Bestellschein hierzu befindet sich auf Seite 33.

**Alle Hemden sind
prima verarbeitet**

Lange Herren-Unterhose

Nr. 3445, leichtere, das ganze Jahr hindurch tragbare Qualität aus reinweißem, elastischem Baumwolltrikot, mit Gummiband. Sehr beliebt und gesundheitsfördernd, angenehm im Tragen und schön warm.

Größen	7	6	5	4
DM	3.60	3.25	2.98	2.70

Ⓛ Interlock-Herren-

Unterhose Nr. 3446, lange Form in ganz vorzüglicher weicher Baumwollqualität, reinweiß mit dem patentierten Weichlastik-Gummiband, der sich beim Tragen und Waschen immer wieder bestens bewährt.

Größen	7	6	5	4
DM	5.15	4.70	4.25	3.80

Ⓜ Herren-Unterjacke

Nr. 3915 zu der Hose Nr. 3446 passend. Feine weiße Interlockware aus bester Baumwolle, Schlupfform mit Halbarm und rundem Halsabschluß.

Größen	7	6	5	4
DM	4.05	3.65	3.30	2.90

Mako-Herren-Unterhose

Nr. 3447. Die Hose ist aus garantiert zweifachen echt ägyptischen Makogarnen gewirkt. Cremefarbig mit Überschlag-Besatzbund. Eine tadellose, vielverkaufte Qualität, die nach jeder Wäsche wieder wie neu wirkt.

Größen	6/8	5/7	6	5
DM	5.60	5.25	5.25	4.80

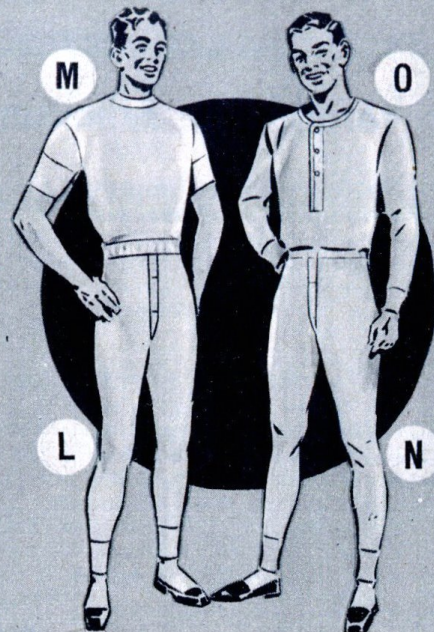

Moderne, bequeme Formen

Besonders gute warme Winterqualitäten

Ⓝ Wollgemischte Herren-Unterhose

Nr. 3911, lange Form mit Gummiband. Warme, nicht auftragende Unterhose für die Übergangszeit und für den Winter. Aus soliden, wollgemischten Garnen gewirkt, naturfarbig. Wir empfehlen diese preiswerte Qualität sehr.

Größen	7	6	5	4
DM	4.90	4.50	4.10	3.75

Ⓞ Herren-Unterjacke

Nr. 3914, zu den Unterhosen Nr. 3911 passend. Aus den gleichen naturfarbigen wollgemischten Garnen gewirkt. Langer Arm und Knopfschluß sind für den Winter besonders praktisch. Am besten bestellen Sie die Jacke gleich mit der Hose mit.

Größen	7	6	5	4
DM	5.70	5.30	4.95	4.50

Herren-Futterunterhose

Nr. 3912, graumeliert mit warmem, weißem Innenfutter. Dicke Winterqualität aus sehr guten, festen Baumwollgarnen, die besonders auf dem Land und von den Jägern viel getragen wird. Die Hose hat Gummiband, sitzt also immer gut.

Größen	6/8	7	6	5	4
DM	5.80	5.80	5.40	4.95	4.40

Herren-Plüschunterhose

Nr. 3913. Beste zweifädige Ware aus soliden Baumwollgarnen mit warmem Plüschfutter. Diese rohweiße Unterhose hat Überschlagbesatzbund und wird von älteren und stärkeren Herren bevorzugt. Sie ist im Winter unentbehrlich.

Größen	7	6	5	4
DM	6.30	5.80	5.40	4.95

Größen	4	5	6	5/7	6/8
Länge ca.	102	108	114	108	114 cm
Bundweite ca.	45	48	51	54	57 cm

Ein beliebtes Geschenk:

Ⓟ **Hosenträger** Nr. 1186, ein kräftiges, äußerst strapazierfähiges Baumwoll-Gummiband, sehr elastisch, mit Lederpatten; normallang DM **2.60**
extra lang DM **2.90**

Ⓠ **Hosenträger-Garnituren** Nr. 1187, bestehend aus je 1 Paar Hosenträger, Socken- und Armlenhalter. Elegantes Seidenband mit auswechselbaren Gummistrippen, in nettem Geschenkkarton verpackt.

DM **4.30**

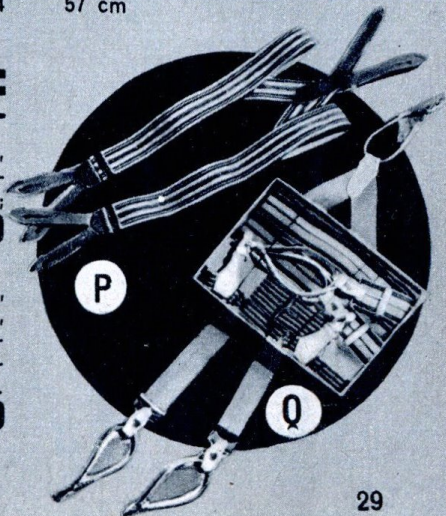

Vorbildliche Arbeitsanzüge: Flott, haltbar, praktisch

A Herren-Berufsmantel Nr. 3568 mit langen Ärmeln, Rückengurt und Taschen, vorne durchgehend geknöpft. Aus kräftigem, weißem, olivfarbigem oder grauem Baumwoll-Körper, gekrumpft, also nicht mehr einlaufend. Größen 44—54
DM **13.90**

B Zweiteiliger Berufsanzug Nr. 3569 aus hydronblauem, also farbechtem, festem Baumwollkörper. Der Stoff wurde gekrumpft, so daß er in der Wäsche kaum mehr einläuft. Jacke mit Liegekragen, 2 Seiten- und 1 Brusttasche, Hose mit Zollstock- und 2 Seitentaschen. Beste Verarbeitung, Tasche verriegelt, damit sie nicht einreißt. Größen 46—54
DM **14.95**

Arbeitsanzug Nr. 3845. Aus sanfortisiertem, also garantiert nicht einlaufendem, strapazierfähigem Baumwollkörper. Hydronblau gefärbt, daher wasch- und kochecht. Weite und bequeme Paßform: Jacke einreihig, hochgeschlossen mit Umlegekragen, 2 Seiten- und 1 Brusttasche. Hose mit hochgestelltem Rundbund, langem Schnallgurt, 2 Seiten- und 1 Zollstocktasche. Die Taschen, Kragenecken und Schnallgurt-Ansatz sind verriegelt. Größen 44—54
DM **18.15**

Blaukörper-Anzug Nr. 1184, bestens bewährte, besonders haltbare Baumwollqualität, gekrumpft, also kaum mehr einlaufend, echt hydronblau, Form wie abgebildet, gute Verarbeitung. Größen 46—56
DM **17.15**

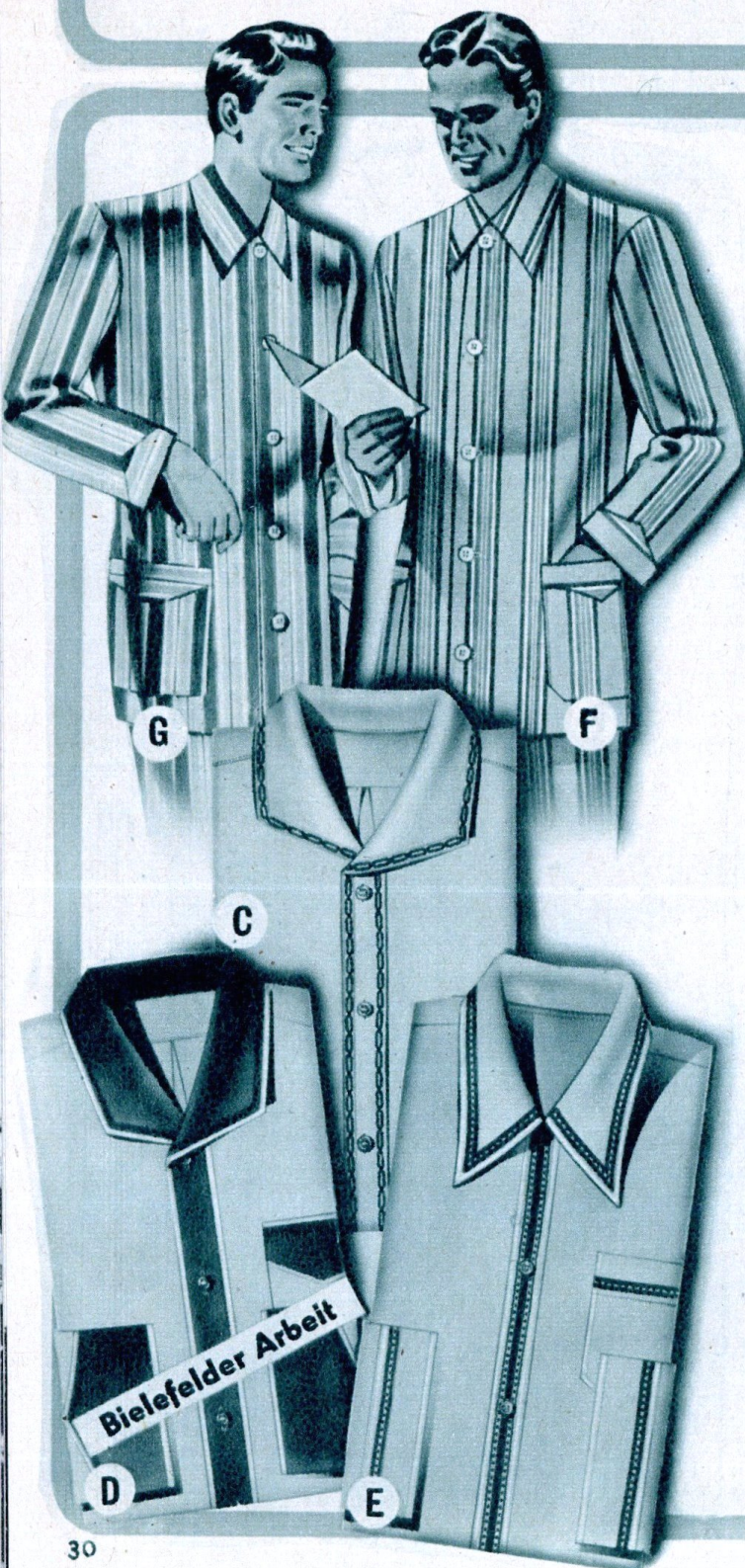

Warme Nachthemden

C Finette-Nachthemd Nr. 3921, das gern gekaufte, exakt gearbeitete, blütenweiße Hemd, das Sie entweder in Geishaform (spitzer Ausschnitt) oder mit Umlegekragen (hochgeschlossen) haben können, verziert mit echtfarbigen hübschen Wäschebördchen. In Cellophan verpackt ist es ein beliebter Geschenkartikel; ca. 125 cm lang
DM **9.40**

D Herren-Nachthemd Nr. 3450 aus weißem Baumwolltuch mit Perlmuttern und reichem farbigem Besatz in blau oder rosenholz. Reichlich und vollweit geschnittenes, feinstes Bielefelder Fabrikat, 120 cm lang. Lieferbar in den Halsweiten 40, 42 u. 44
DM **10.90**

E Herren-Nachthemd Nr. 3922. Vorzügliche, aus reinen Baumwollgarnen dicht gewebte Finette-Qualität, innen warm angeraut, in tadelloser Verarbeitung. Entweder weiß gebleicht oder indanthren blau mit echtfarbigen Wäschebördchen. Halsweiten 38, 40, 42, 44 und 46
DM **11.60**

Bequeme Schlafanzüge

F Herren-Schlafanzug Nr. 3923 aus zweiseitig gerauhtem, gutem Baumwollflanell in dezenter durchgewebten Streifenmustern. Wir liefern ihn graugrundig mit grünen oder mit weinroten Streifen und empfehlen ihn sehr für die kalte Jahreszeit. Größen 46, 48, 50, 52 und 54
DM **13.90**

G Eleganter Herren-Schlafanzug Nr. 3924 aus bewährtem Pyjama-Popeline mit eleganten breiten Atlasstreifen. Es gibt ihn in den Farbstellungen grau-weinrot, beige-braun oder hellblau-marine (selbstverständlich indanthren). Die saubere Verarbeitung — Hose mit Knopfverschluß und Gummizug, Jacke mit Perlmuttern — und die hübsche Cellophanverpackung machen ihn zum feinen Geschenkanzug für den eleganten Herrn: Größen 46, 48, 50, 52 und 54
DM **20.90**

... gefällt und ist überaus praktisch

Herr Dr. Fritz K. aus Essen schreibt uns am 23. 9. 53, wie zufrieden er ist:

„... zum ersten Male habe ich mir Wäsche schicken lassen. Trotz vorheriger Skepsis bin ich sowohl mit den Schlafanzügen als auch der übrigen Unterwäsche restlos zufrieden, bestelle deshalb gleich noch...“

Perlonverstärkte Socken

gehören auf den
Weihnachtstisch
des Herrn

Perlonverstärkte Socke Nr. 3027, kurze Form aus reiner Baumwolle, Rand aus kochfestem umsponnenem Gummi bester Qualität. Ferse und Spitze perlonverstärkt. Einfarbig braun, grau oder marine. Größen 27, 28, 29 und 30; je Paar **DM 1.28**

Stricksocke Nr. 3935, besonders haltbare, preiswerte graue Strapaziersocke mit perlonverstärkter Ferse und Spitze. In allen Herrengrößen; je Paar **DM 1.47**

Haltbare Herrensocke Nr. 3937, aus mercerisierten, gezwirnten, gekämmten Baumwollgarnen, einfarbig in sich gestreift, Ferse und Spitze perlonverstärkt. In grau oder braun. Alle Herrengrößen, je Paar **DM 2.52**

Herrenwollsocke Nr. 1189, feinfädige, mehrfarbig gemusterte Herrensocke aus plattierter Wolle; kurze Form mit elastischem Gummirand, Ferse und Spitze perlonverstärkt. Ein schönes, vornehmes Fabrikat in weinrot-silber oder braun-beige; je Paar **DM 2.90**

Einfarbige Wollsocke Nr. 1190, lange Form mit Elastikrand, aus gutem plattiertem Wollkammgarn in Längsstreifenmusterung gestrickt. Ferse und Spitze sind perlonverstärkt. Lieferbar in einfarbig braun, grau oder marine. Größen 10½—12. **DM 2.98**

Wollplattierte Herrenstricksocke Nr. 3936 in 2 Rechts- 2 Links-Musterung. Nicht filzend, nicht einlaufend, mit perlonverstärkter Ferse und Spitze. Kamelhaarfarbig oder grau, je Paar **DM 3.18**

Perlonverstärkte Wollsocke Nr. 3151, fast unzerreißbar: aus weicher, feinfädiger Wolle mit perlonverstärkter Ferse und Spitze, „spezial dekatliert“, d. h. sie filzt nicht und schrumpft nicht. Feine, nicht aufragende Sonntagssocke in braun-, blau- oder graumeliert; je Paar **DM 3.64**



Max



Fritz

Herrenweste „Max“ Nr. 1170. Diese Weste aus guter Kammgarnwolle wird von jüngeren Herren sehr gerne an Stelle einer Stoffweste getragen. Die zweifarbige Verarbeitung, der teilbare Reißverschluß und die nicht zu lange Form wirken modern und sind dabei überaus bequem und praktisch. Lieferbar in beige mit braun oder in marine mit grau.

Größen	52	50	48	46
DM	28.70	26.90	25.10	23.30

Herrenweste „Fritz“ Nr. 1169, die von älteren Herren bevorzugte klassische Strickweste mit Knopfleiste und breitem Strickbündchen am Armel. Aus plattiertem Wollkammgarn wurde sie in elastischen, nicht aufragenden Nadelstreifen gestrickt. Auch die Farbe, ein blaubraunes Melange, ist sehr kleidsam. Wir empfehlen sie sehr als ebenso nützliches wie erfreuendes Geschenk für die Väter.

Größen	7/9	8	7	6
DM	21.10	20.70	19.40	17.90



Heino



Frank

Herren Lumberjack „Heino“ Nr. 1172 mit langem Arm und teilbarem Reißverschluß. Die gute Kammgarnqualität, das fesche, im norwegischen Stil gehaltene durchgehende Muster und die aparten Farben — weinrot mit silber oder marine mit silber — garantieren lange Lebensdauer und gutes Aussehen. Die Doppellage der Fäden sowie die doppelten Strickränder wärmen besonders gut, so daß der Pullover auch zum Skilaufen oder Rodeln prima paßt. Er ist ein stets willkommenes Geschenk.

Burschengrößen 36 und 38 DM **23.50**

Herrengrößen 40—46 DM **26.20**

Lumberjack „Frank“ Nr. 1171, ein flott durchgemusterter bildhübscher wollener (Kammgarn!) Langarmpullover im sportlichen Stil. Teilbarer Reißverschluß gibt Chic, elastische Strickränder erhöhen die Haltbarkeit! Wir sind überzeugt, daß dieser Pullover überall gefällt und sich beim Tragen sehr bewährt. Lieferbar in braun-grün-mais oder marine-rot-grau.

Größen	10	9	8	7
DM	31.60	29.50	27.40	25.30

Hosen:

A Wollgabardine-Straßenhose Nr. 3984 mit Rundbund. Lange Hose mit Vollumschlag, verstellbarem Tunnelbund mit Bundverlängerung, zwei schrägen einpaselierten Seitentaschen, 1 Gesäßtasche mit Patte, Knopf und Knopfloch, Gesäßnaht- und Futterstoffeinschlag (Erweiterungsmöglichkeit!). Der Stoff ist ein guter strapazierfähiger Wollgabardine in den Farben braun oder mittelgrau. Größen 44, 46, 48, 50, 52, unteretzte Größen 24 und 25, schlanke Größen 90 und 94 **DM 43.80**

B Tuchhose Nr. 3985 in gleicher Verarbeitung wie Nr. 3984, diesmal aus schwerem knitterfreiem Wollkammgarn. Lieferbar in braun oder mittelgrau. Größen 44, 46, 48, 50, 52, unteretzte Größen 24 und 25, schlanke Größen 90 und 94 **DM 49.50**

Sakkos:

C Preiswerter Sportsakko Nr. 3983 aus Wollstoff in Fischgratmusterung. Mit Golf falte und Innenverarbeitung wie Nr. 3981. Lieferbar in grau und braun-beige. Größen 44, 46, 48, 50, 52, unteretzte Größen 24 und 25, schlanke Größen 90 und 94 **DM 49.70**

D Herren-Sportsakko Nr. 3981, aus hochwertigem Woll-Sportstoff gearbeitet, der in Kette und Schuß gewirnt, also besonders widerstandsfähig ist. Gedecktfarbig braun-grün-beige mit einzelnen farbigen Noppen. Die einreihige Form mit glattem Rücken, 2 aufgesetzten Seitentaschen, Brustleistentasche und 2 Innentaschen entspricht den neuesten Modevorschriften. Der Sakko ist ganz auf Kunstseide gefüttert und hat erstklassige formfeste Innenverarbeitung. Größen 44, 46, 48, 50, 52, unteretzte Größen 24 und 25, schlanke Größen 90 und 94 **DM 59.80**

E Herren-Sportsakko Nr. 3982 in schwerem (530 g) Homespun aus reiner Schurwolle, braun-beige mit farbigen Noppen, nicht zu hell und nicht zu dunkel. Futter, Taschen und Innenverarbeitung wie bei Nr. 3981, doch ist der Rücken mit Golf falte gearbeitet. Größen 44, 46, 48, 50, 52, unteretzte Größen 24 und 25, schlanke Größen 90 und 94 **DM 73.50**

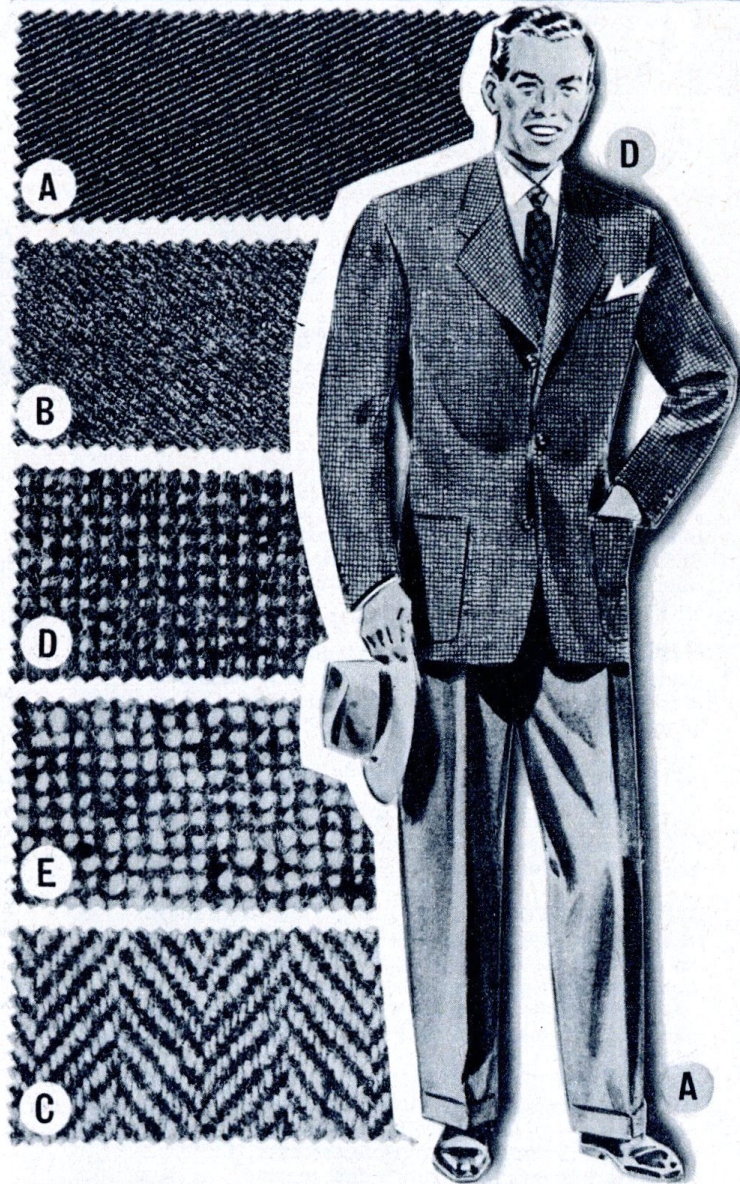

Der Trenchcoat mit Futter setzt sich als Wintermantel immer mehr durch.

Der Allwetter-Trenchcoat mit Futter

F Herren-Trenchcoat aus Popeline Nr. 3742, der von der Herrenwelt bevorzugte Allwettermantel für Stadt und Land. Er ist tadellos gearbeitet und hat sehr gute Paßform. Der Mantel ist durchgehend mit kariertem Baumwollstoff gefüttert und hat volle Besätze. Wir liefern ihn in den Normalgrößen 44, 46, 48, 50, 52, außerdem in den schlanken Größen 90, 94, 98 **DM 55.60**

G Herren-Trenchcoat aus Baumwoll-Gabardine Nr. 3831, Form und Verarbeitung wie Nr. 3742. Der Mantel ist ebenfalls ganz gefüttert, hat aber Lederknöpfe **DM 67.80**

Beide Mäntel sind innen mit einer Knopfleiste versehen, so daß noch zusätzlich ein Wollfutter eingeknüpft werden kann. Der Mehrpreis für dieses zweite angerauhte warme Futter beträgt **DM 14.50**

Bitte Konfektionsmaße beachten:

Fertigkleidung kann nur dann gut sitzen, wenn die richtige Größe verlangt wird. Vergleichen Sie vor Aufgabe der Bestellung Ihre Körpergröße mit der Maßtabelle und beachten Sie dabei die Typeneinteilung „normalgroß“, „schlank und groß“, „untersetzt“. Die richtige Größe ist sicher dabei.

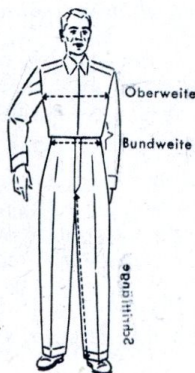

	Normal					Schlank		Untersetzt		
Körpergröße in cm	168	172	176	178	180	176	180	168	172	176
Bestellgröße	44	46	48	50	52	90	94	24	25	26
Oberweite	88	92	96	100	104	90	94	96	100	104
Bundweite	80	84	88	92	96	82	86	92	96	100
Schrittlänge	74	76	78	80	82	81	83	75	76	78

Stoffe für Maßkleidung

Reine Wolle

Reine Wolle

Reine Wolle

Reine Wolle

Ihr neuer Anzug, Ihr neues Kostüm müssen jetzt in Arbeit gegeben werden, wenn sie rechtzeitig zur Saison fertig sein sollen. Eine reiche Kollektion von

Anzug-, Kostüm- und Mantelstoffen

Kostenlos Sie aus, was Ihnen am besten steht und gefällt. Sie werden mit Ihrer Wahl zufrieden sein. Auch Ihr Schneider wird es Ihnen danken, wenn Sie ihm die guten Wirth-Stoffe zur Verarbeitung bringen, denn selbstverständlich lobnt sich die mühevoll Arbeit nur bei ausgesuchter Qualität.



An den Textil-Großversand
Gebr. Wirth, Münchberg

Musterbestellschein

Senden Sie mir kostenlos alle Stoffmuster, die ich angekreuzt habe. Ich möchte sie in Qualität und Farbe prüfen. Sobald ich damit fertig bin und meine Auswahl getroffen habe, gebe ich Ihnen diese Qualitätsproben wieder zurück. Mich interessieren in erster Linie:

- Läuferstoffe
- Steppdecken
- Möbelbezugstoffe
- Vorhangstoff, gestreift
- Vorhangstoff, einfarbig
- Vorhangstoff, bunt bedruckt
- Jacquard-Dekorationsstoff
- dünne Gardinenstoffe
- einfarbige Seidenstoffe
- Woll- und wollartige Kleiderstoffe
- bedruckte Kleiderstoffe
- Damenmantelstoffe
- Lodenstoffe
- Gabardine
- Anzug- und Kostümstoffe
- Hemdenpopeline der fertigen Hemden 3099, 3732, 3654, 3677, 3832
- Morgenrockstoffe
- Wollmusterbuch E
- Prospekt der Baby-sachen E

Name

Beruf

Wohnort

Straße

(Bitte recht deutlich schreiben!)

Die echten *Wirth*-Frottiertücher gehören auch mit auf den Weihnachtstisch

Erfahrene Hausfrauen, junge Eheleute, selbst die ganz jungen Damen, die eben erst beginnen, für ihre Aussteuer zu sparen, sind restlos begeistert, wenn sie ein halbes Dutzend dieser hochflorigen, samtweichen Frottiertücher unter ihren Weihnachtsgaben entdecken. Die einen sind begeistert von der Qualität – wir bieten nur hervorragend saugfähige, echte Schlingengewebe an –, die anderen freuen sich vor allem an dem prächtigen Aussehen, der Schönheit der Farben und der reichen Musterung. Beide Parteien kommen auf ihre Kosten; denn Wirth-Frottierwaren verbinden tatsächlich eine fast unbegrenzte Haltbarkeit mit bildschönem Ausserem: Sie sind eine Zierde für jedes Badezimmer.

Sie haben die Wahl zwischen reinweißen Frottierhandtüchern mit farbiger Bordüre oder pastellfarbigen in den Farben hellblau, lachs, lichtgrün, rosa, zitronengelb oder helltürkis.

Preiswerte Waschhandschuhe Nr. 3274, aus gutem Frottierstoff sauber gearbeitet, weiß mit feinen Streifen. Ganz besonders preisgünstig, denn es handelt sich um eine kräftige dichte Ware; je Stück nur **DM 0.35**

A Grubenfrottierhandtuch Nr. 3639, das praktische, unverwütlische Tuch für Berufstätige. Starke Zwirnqualität, die viel aushält, dunkelblauweiß gewürfelt, mit roten Zierstreifen am Rand; Größe 40 × 80 cm **DM 1.34**

B „Erika“ unser preiswertes, vielgekauftes dankbares Gebrauchstuch, schneeweiß mit farbiger Bordüre. Es ist erstaunlich billig, hochflorig und äußerst haltbar. Nr. 3745 ca. 40 × 80 cm groß **DM 1.75**

Nr. 3746 ca. 50 × 100 cm groß **DM 2.73**

C „Franziska“ Nr. 3636, die Freude unserer Kunden, ein Schlager unserer Weberei und ein prächtiges Geschenk für junge Eheleute! Durchgehend echtfarbiges Trockentuch mit samtweichem Flor, ein Prachtstück in erprobter Friedensqualität, dessen Anschaffung sich lohnt; ca. 50 × 100 cm groß **DM 3.25**

D Frottierhandtuch Nr. 1188, gut haltbare Baumwoll-Qualität, mit eingewebtem hübschem Jacquardmuster, pastellfarbig mit weißem Flor und hübscher mehrfarbiger Kante, 50 × 100 cm groß **DM 2.70**

E Frottierhandtuch Nr. 1118, ein aus edlen gezwirnten Garnen gewebtes, sehr saugfähiges Tuch in vollfarbig mit weißem Flor. Beide Kanten schmücken wundervoll abgestimmte Bordüren. An allen Seiten gesäumt. Ein elegantes Tuch, das Sie geradezu anlacht; 50 × 100 cm groß. **DM 3.50**

F „Edeltuch I“ Nr. 3747, ein doppelstarkes, extra großes, prachtvolles Aussteuerstück von hohem Wert. Enorm saugfähig und haltbar. Es ist ein wertvolles Geschenk für alle, die erstklassige Wäsche zu schätzen wissen, weiß mit pastellfarbiger Bordüre; ca. 50 × 100 cm groß **DM 3.65**

ca. 55 × 110 cm groß **DM 4.35**

G „Edeltuch II“ Nr. 3748, ebenfalls weiß mit Pastellbordüre, ist eine ganze Kleinigkeit leichter als Edeltuch I. Es wird nur in der Größe 50 × 100 cm geliefert und kostet je Stück nur **DM 3.30**



feines Aussteuertuch

Mit Pastellstreifen

H „Edeltuch III“

Nr. 3856, durchgehend feinfarbiges Frottiertuch mit weißem Flor. Ein schweres reinbaumwollenes, an allen Seiten gesäumtes Jacquardtuch. Größen:

50 × 100 cm DM **3.70**
55 × 110 cm DM **4.45**

J „Purzel“

Nr. 3857, das molligweiche Kinderbadetuch in zartfarbig rosa, hellblau oder türkis. Der hohe weiche Flor zeigt allerliebste kindliche Muster, an denen das kleine Volk viel Freude hat; es ist 100 × 100 cm groß u. kostet DM **6.70**

K „Badetuch“

Nr. 3640 ist unsere seit Jahrzehnten erprobte und beliebte Hausmarke, reinweiß mit eingewebtem, schönem Rosenmuster und breiter zartfarbiger Bordüre (indanthren). Wir liefern es in zwei Größen; 130 × 160 cm DM **16.20**

150 × 180 cm DM **20.80**
Mit solch einem Tuch als Weihnachtsgabe legen Sie Ehre ein!

Unter den vielen Dankbriefen, die wir täglich erhalten, war ein besonders netter von Frau Loni Brehm aus Kl. Sie schreibt:

„... ich trauerte meiner verlorenen Wäsche so sehr nach, daß ich oft klagte und wir Streit deswegen hatten. Mein Mann verdient nicht viel. Anschaffungen sind schwer. Da überraschte er mich mit einem Paket Frottiertücher. Von seinem Taschengeld gespart. — Wir haben keinen Streit mehr. Nun sehe ich, daß es doch wieder aufwärts geht. Die Tücher sind herrlich. Wirth ist eben Wirth.“

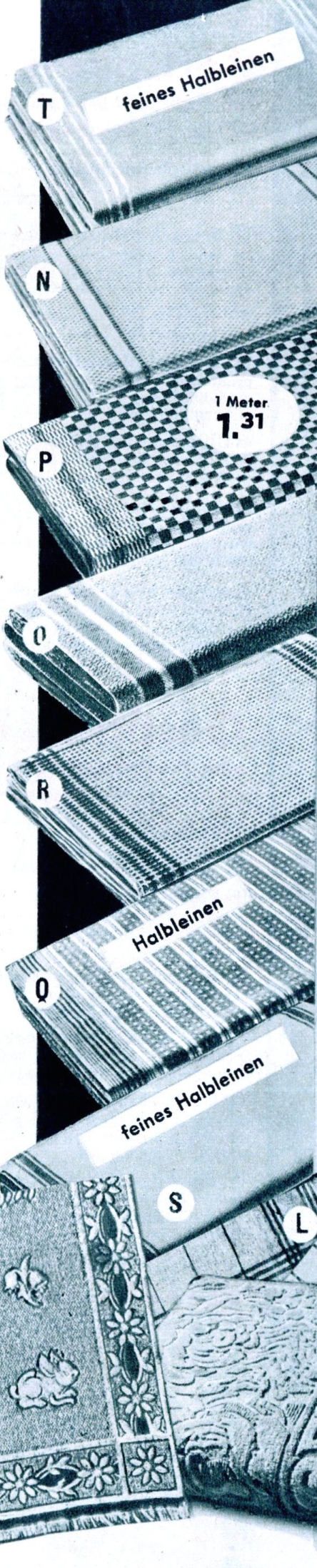

L Geschirrtuch Nr. 3730, rohweiß mit roten Karos, aus kräftigen Baumwollgarnen gewebt; ca. 48 × 48 cm groß, je Stück DM **— .59**

Halbleinen Geschirrtuch Nr. 3596, reinweiß mit roten Karos, haltbar, dicht und sehr gut trocknend; beliebtes Aussteuertuch!
ca. 50 × 50 cm groß DM **— .81**
ca. 60 × 60 cm groß DM **1.26**

M Halbleinen Geschirrtuch Nr. 3595, ein für Aussteuern sehr empfehlenswertes 60 × 80 cm großes Tuch, das auf weißem Grund hübsche eingewebte blau-rote Karos zeigt. Wir können allen Hausfrauen zu diesem Tuch raten!
DM **1.68**

Dambrett-Handtuch Nr. 3938 (vielerorts heißt es auch Grubentuch), das unentbehrliche, nicht empfindliche blau-weiß gewürfelte Gebrauchstuch, 40 × 80 cm groß, gesäumt und gebändert nur DM **— .65**

N Gerstenkorn-Handtuch Nr. 3642, sehr gutes, reines Baumwolltuch, schneeweiß mit zartfarbigem Längsbordüren, fürs Badezimmer sehr beliebt; es ist griffig und massiert gut.
ca. 41 × 80 cm groß DM **— .88**
ca. 41 × 100 cm groß DM **1.09**

Fester Handtuchstoff Nr. 3643. Etwas besonders Preiswertes; Sehr gut trocknender, in Gerstenkornart gewebter Stoff aus guter Baumwolle. Reinweiß mit echtfarbiger Seitenbordüre; ca. 41 cm breit, je Meter DM **1.05**

O Krepphandtuch Nr. 3800, in entzückenden Pastelltönen (hellblau, nilgrün, goldgelb, rosé) indanthren gefärbt. Das kräftige Kreppgewebe frottiert wundervoll und erfrischt die Haut. Gute Baumwollware ohne Füllappretur; gesäumt und gebändert; 40 × 90 cm groß DM **1.30**

P Gruben-Handtuch-Meterware Nr. 3731, das gegen Schmutz unempfindliche, kräftige Strapaziertuch für Küche und Beruf in blau-weißer Musterung. Fast unverwüstliche Spezialqualität; ca. 42 cm breit, je Meter DM **1.31**

Q Halbleinen-Drellhandtuch Nr. 3646, aus reißfesten Leinen- und Baumwollgarnen in hübschen Figurenstreifen auf starker Zwirnkette gewebt, rohleinenfarbig mit wasch- und lichter roter Streifenbordüre. Ausgezeichnetes Strapaziertuch; ca. 48 × 100 cm groß DM **1.67**

R Waffelhandtuch Nr. 3645, an allen Seiten gesäumtes, solides Gebrauchstuch aus guten, saugfähigen Baumwollgarnen, rohweiß mit farbiger Längsbordüre; ca. 43 × 90 cm groß DM **1.70**

S Halbleinen-Handtuch Nr. 3436, viel gekauftes, gediegenes Aussteuertuch — in Gerstenkornwebart — von großer Widerstandskraft (gezwirnte Kette). Lieferbar in weiß mit roter Kante oder auch in reinweiß; ca. 48 × 95 cm groß, sehr preiswert DM **1.75**

T Halbleinen-Gerstenkorn-Handtuch Nr. 1213, mit Zwirnkette, daher in fast unverwüstlicher Spezialqualität, schön ausgeprägtes Gerstenkorn, reinweiß mit Atlasstreifen, 48 × 95 cm groß DM **2.30**

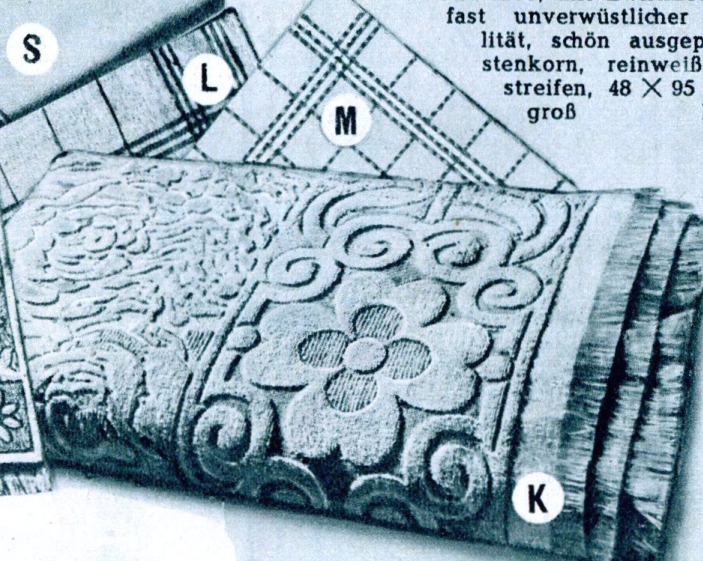
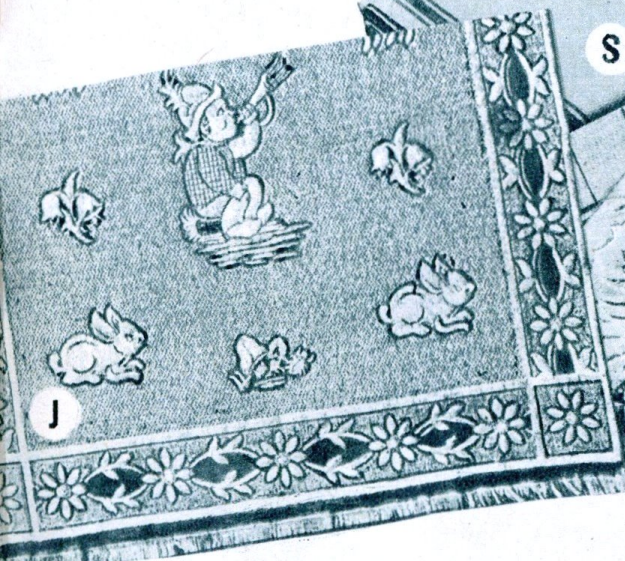

Bettlaken von Wirth

seit Jahrzehnten als haltbare, zuverlässige, ursolide Ware bekannt



Haustuch-Bettlaken Nr. 3704, weiß gebleichte, solide reine Baumwollqualität mit verstärkter Mitte. Das Laken ist 140 × 220 cm groß und kostet nur **DM 6.65**

Ⓐ Bettuch „Hausmarke“ Nr. 3593, hohlsaumverziertes weißes Baumwoll-Tuch in Geschenkpackung. Besonders strapazierfähig, mit allmählich verstärkter Mitte. Keine Füllappretur, das Bettuch wird nach jedem Waschen schöner.
Schnittgröße 140 × 230 cm **DM 7.95**
Schnittgröße 150 × 240 cm **DM 8.80**

Ⓑ Weißes Biber-Bettuch Nr. 3592, dicht gewebte, erprobte Gebrauchsqualität mit verstärkter Mitte. Zweiseitig geraut, mollig weich, 140 × 220 cm groß, reinweiß mit indanthrenfarbiger Querbordüre **DM 10.70**

Halbleinen-Betttücher Nr. 3591, weiße unverwüstliche Aussteuertücher mit Hohlsaum, ca. 150 × 230 cm groß, dankbare, vielgekaufte Ware. **DM 11.65**

Zwirnbettlaken Nr. 3590, kräftiges körniges, leinenartiges Gewebe, reinweiß — rasengebleicht —, fast unverwüstlich, mit Hohlsaum hübsch verziert; 150 × 230 cm groß **DM 12.80**

Extragroßes Halbleinen-Bettuch Nr. 3973, aus feinfädigem Edelganzleinen mit allmählich verstärkter Mitte; kräftige, aber nicht grob wirkende, äußerst strapazierfähige Qualität mit Hohlsaum, Schnittgröße 150 × 250 cm **DM 14.65**

Gestickte Bettwäsche

eine Wirth-Spezialität, die in jede gepflegte Aussteuer gehört

Ⓒ Stickerei-Kissen Nr. 3586, schneeweiß dichter Baumwoll-Linon mit moderner Kordelstickerei. Feinfädige, preiswerte Ware, sehr beliebt. **DM 3.57**

Ⓓ Vierseitig besticktes Kissen Nr. 1123 mit moderner Hohlsaum- und Lochstickerei auf dicht geschlossenem Baumwoll-Linon. Übersehen Sie dieses preiswerte Angebot nicht! **DM 3.98**

Ⓔ Besticker Kissenbezug Nr. 3847 aus bestem weißem Linon mit geschmackvoller Plattstich- und Lochstickerei. Sehr zu empfehlen! **DM 4.45**

Ⓕ Beliebttes Aussteuerkissen Nr. 3848 mit reicher Lochstickerei, aus schneeweißem vorzüglichem Linon sauber und sorgfältig genäht **DM 5.70**

Ⓖ Paradekissen Nr. 3589, tadelloses, gutes Linonkissen mit Klöppeleinsatz, Klöppelspitze und ausgesucht schöner Stickerei. Sehr beliebte Ausführung, die immer wieder verlangt wird **DM 5.95**

Ⓗ Elegantes Paradekissen Nr. 3065, bester, reinweißer Linon mit spitzenbesetztem Volant; schönem, haltbarem Klöppeleinsatz und reicher Kordel- und Plattstichstickerei. Ein Prachtstück für den Wäscheschrank; ein stets willkommenes Geschenk! 80 × 80 cm groß **DM 9.90**

Alle Kissen haben Knöpfe und Knopflöcher

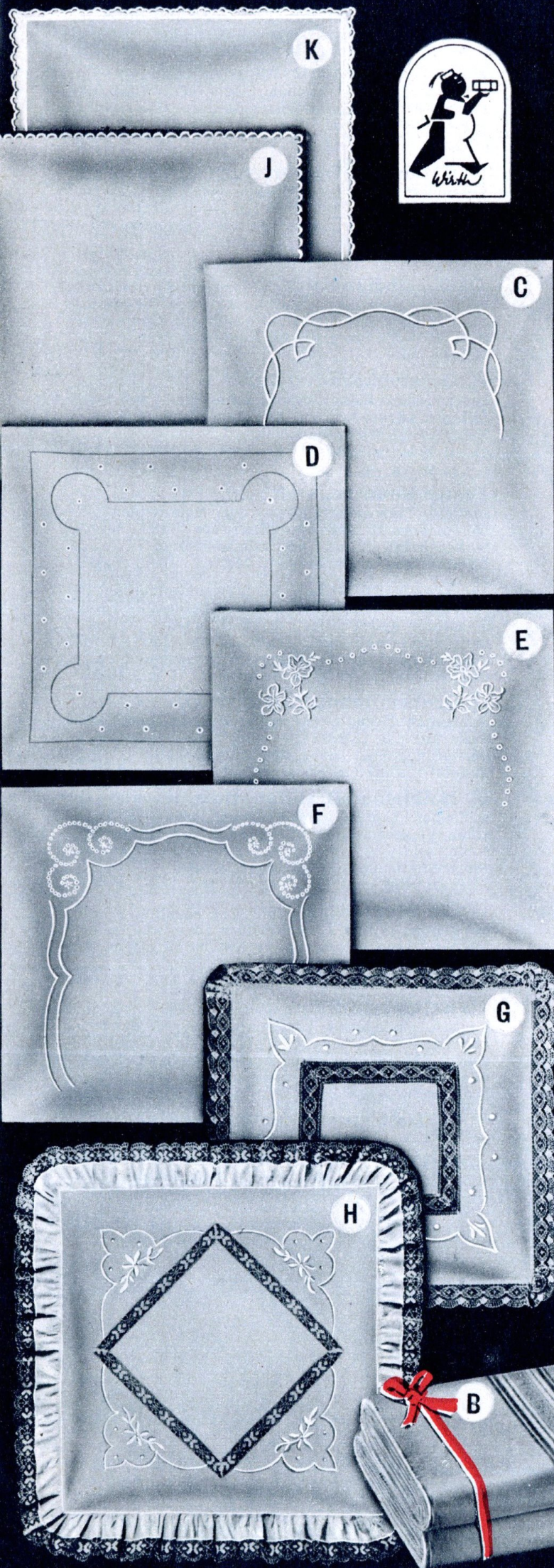

Glatter Kissenbezug Nr. 3584 aus schneeweißem reinem Baumwoll-Linon, außergewöhnlich preiswert DM **2.46**

ⓐ **Gebogter Kissenbezug** Nr. 3970 aus gutem weißem Linon mit dem beliebten festonierten Bogenrand an 3 Seiten DM **2.88**

ⓑ **Feston-Kissenbezug** Nr. 3585 aus bestem süddeutschem Wäschelinon. Elegante Rosettenbogen schmücken den Bezug. DM **3.83**

**Auf Wunsch lassen wir Ihr Monogramm einsticken.
Das kostet je nach Größe 20 bis 95 Pfennig.**

ⓓ **Einschlaglaken** Nr. 3971 aus bestem blütenweißem Wäschelinon mit geschmackvollen Biesengruppen. Tadellose Verarbeitung, die bei Biesenverzierungen besonders wichtig ist. 150 × 250 cm groß. Ohne Knopflöcher DM **12.50**

ⓔ **Kissen** Nr. 3972, zum Einschlaglaken Nr. 3971 passend, mit dem gleichen exakten Biesenschmuck, 80 × 80 cm groß. Mit Knopfverschluß DM **3.90**

ⓕ **Einschlaglaken** Nr. 3851 für Stepp- und Schlafdecken; reinweißer guter Linon in prima Baumwollqualität mit hübscher Stickerei, ohne Knopflöcher; ca. 150 × 250 cm groß. Sehr gern gekaufte Ausführung DM **12.90**

ⓖ **Paradekissen** Nr. 3852, zu Einschlaglaken Nr. 3851 passend, mit Knöpfen und Knopflöchern; 80 × 80 cm groß DM **4.80**

ⓗ **Einschlaglaken** Nr. 3849 aus unserem besten feinfädigen Edellinon mit sehr ansprechender Stickerei (Richelieu-, Plattstick- und Lochstickerei), 150 × 250 cm groß, mit 32 Knopflöchern im üblichen Abstand DM **18.15**

ⓓ **Paradekissen** Nr. 3850, passend zu Laken Nr. 3849; 80 × 80 cm groß DM **6.55**

ⓔ **Einschlaglaken** Nr. 3853 aus feinfädigem Wäschelinon bester Qualität. Prachtige Maschinen- und Handstickerei, zum Teil feinste Durchbrucharbeit — eine Spezialität der hiesigen Gegend. Mit Knopflöchern versehen; ca. 150 × 250 cm groß DM **18.70**

ⓕ **Paradekissen** Nr. 3854, passend zu Einschlaglaken Nr. 3853, ebenfalls beste Qualität; 80 × 80 cm groß DM **7.45**

ⓖ **Handstickerei-Einschlaglaken** Nr. 3652, gleicher Edellinon wie Nr. 3853, mit reichem Handhohlraum und feinstem Handdurchbruch; ca. 150 × 250 cm groß, mit Knopflöchern gearbeitet. Sehr beliebtes Aussteuerstück in bester Ausführung DM **20.20**

ⓗ **Handstickerei-Paradekissen** Nr. 3653, passend zu Nr. 3652, vierseitig bestickt, ein wirkliches Paradestück für die gute Aussteuer; ca. 80 × 80 cm groß DM **12.60**

**Alle Kissen sind
80x80 cm groß**

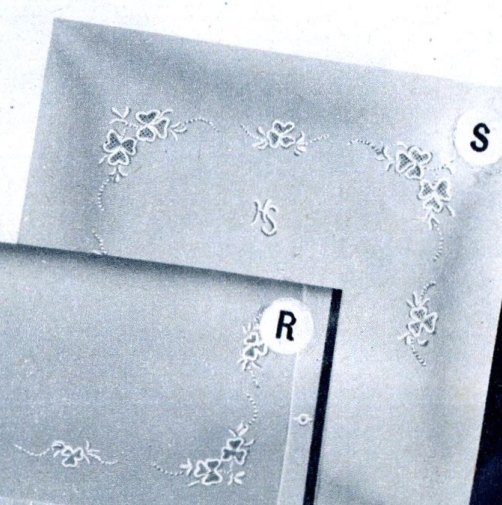
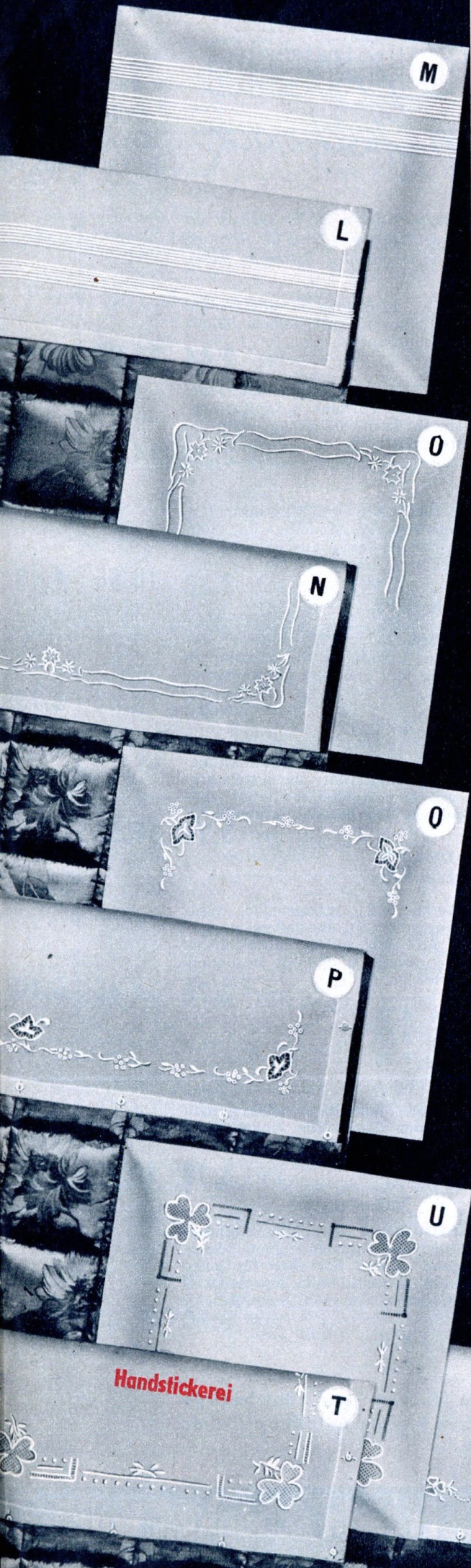

Handstickerei

Bettwäsche

für jeden Geschmack

	Fertig genäht Bett- bezug 130x200 cm	Kissen- bezug 80x80 cm
--	--	---------------------------------

Sie können jedes Muster — sowohl in Damast als auch Linon und buntem Bettzeug — auch als fertig genähtes Kissen oder fertig genähten Bettbezug haben.

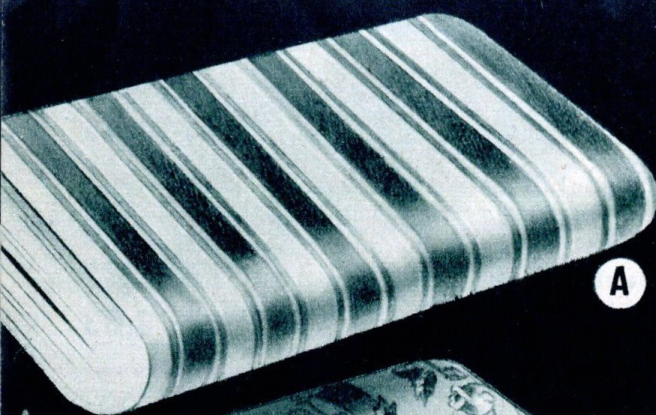

A

Streifendamast Nr. 1216, eine mittelfeinfädige Baumwollqualität, blütenweiß mit feinem Glanz und modernen Streifengruppen;
ca. 130 cm breit DM **2.44**

11.05

—

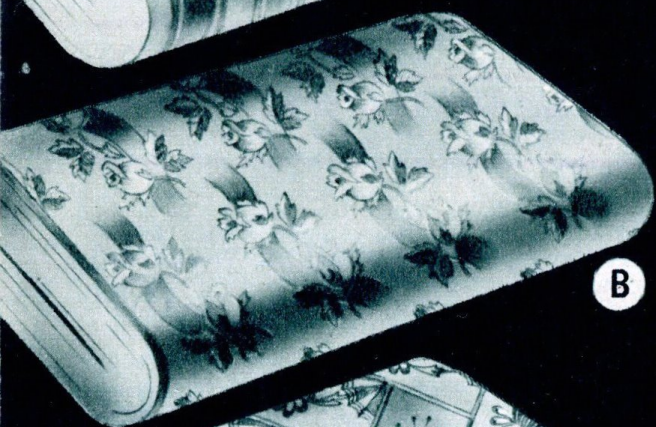

B

Streifendamast Nr. 1217, dichtgeschlossene, für die Aussteuer mit Vorliebe gekaufte Qualität aus bewährten Baumwollgarnen; reinweiß und äußerst strapazierfähig;
ca. 80 cm breit DM **2.20**
ca. 130 cm breit DM **3.21**

14.60

4.28

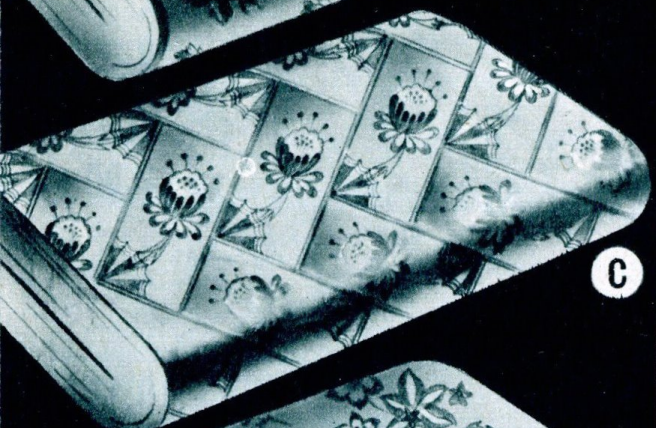

C

Streifen-Edeldamast Nr. 3724, besonders hochwertige, dichtgewebte Aussteuerqualität, blütenweiße reine Baumwollware mit dauerhaftem Glanz, in schönen zusammenpassenden Dessins;
ca. 80 cm breit DM **2.38**
ca. 130 cm breit DM **3.85**

16.95

4.40



D

Blumen-Damast Nr. 3975, reinweiß gebleichte, gute Gebrauchsware aus mittelstarken Garnen, satiniert, also fein glänzend mit moderner Blumenmusterung;
ca. 80 cm breit DM **1.98**
ca. 130 cm breit DM **3.24**

14.40

3.75



E

Bettdamast Nr. 3974, eine solide strapazierfähige reine Baumwollqualität aus mittelstarkfädigen Garnen, mit eingewebten modernen Blumenmustern, blütenweiß und dezent glänzend;
ca. 130 cm breit DM **3.74**
ca. 140 cm breit DM **3.98**
ca. 160 cm breit DM **4.65**

16.55

—



F

Edeldamast Nr. 3324, blütenweiße, dichtgeschlossene Gebrauchsqualität, die äußerst strapazierfähig ist. Sie wird aus guten, mittelstarken Baumwollgarnen hergestellt und zeigt besonders hübsche Blumenmuster;
ca. 80 cm breit DM **2.79**
ca. 130 cm breit DM **4.20**
ca. 140 cm breit DM **4.65**
ca. 160 cm breit DM **5.30**

18.45

5.10

Mako-Damast Nr. 3237, eine edle reinweiße mercerisierte Ware aus feinfädigen Makogarnen mit wundervoll seidigem Glanz. Die vielbewährte Aussteuerqualität in schöner moderner Blumenmusterung. Sehr preiswert;
ca. 80 cm breit DM **3.18**
ca. 130 cm breit DM **4.72**

20.80

5.75

Mako-Brokatdamast Nr. 3580, wundervoll seidige Qualität aus feinsten reinen Makogarnen, hervorragend schöne Edelware für beste Aussteuern, reinweiß gebleicht und mercerisiert; auserlesenes hochmodernes Chrysanthemen-Dessin;
ca. 80 cm breit DM **3.90**
ca. 130 cm breit DM **6.35**

27.45

6.95

Alle Kissen und Bettbezüge haben Knöpfe und Knopflöcher



Wer Freude schenken will

Wäschelinon Nr. 3394, blütenweiße, ziemlich dicht gewebte Haushaltqualität aus guten, mittelstarkfädigen Baumwollgarnen; eine Ware, die für Bettwäsche, Schürzen, Kittel usw. gebraucht wird.
 ca. 130 cm breit DM **1.99** ca. 80 cm breit DM **1.17**

Qualitäts-Wäschelinon Nr. 3682, eine kräftige, reine Baumwollware, wie sie im Haushalt für die Kissen und Bezüge viel verlangt wird; schneeweiß und unverwüßlich im Gebrauch, sehr billig;
 ca. 130 cm breit DM **2.50** ca. 80 cm breit DM **1.46**
 ca. 160 cm breit DM **3.12**

Spezial-Wäschelinon Nr. 3395, feinfädige Spezialsorte für besonders große Betten, Überschlaglaken, Leintücher usw. Aus reiner Baumwolle dicht gewebt, sehr strapazierfähig, reinweiß mit schönem Leinenglanz. Gerade dieser Linon wird von erfahrenen Hausfrauen immer wieder mit Vorliebe gekauft;
 ca. 160 cm breit DM **3.60** ca. 80 cm breit DM **1.75**

Ⓣ **Geblümtes Bettzeug** Nr. 3725, sog. Couvertüre, eine gute reine weißgrundige Baumwollware, mit hübschen roten, blauen oder lilafarbenen Blumenmustern bedruckt. Besonders billig!
 ca. 130 cm breit DM **2.60** ca. 80 cm breit DM **1.55**
 ca. 160 cm breit DM **3.20**

Strapazierfähiges Bettzeug Nr. 3782 aus mittelstarken Baumwollgarnen, weißgrundig mit roten oder blauen Karos, sehr preiswert;
 ca. 130 cm breit . DM **3.58** ca. 80 cm breit . DM **2.20**

Bettbezug	Kissenbezug
130 x 200 cm	80 x 80 cm
8.90	2.46
11.50	2.95
11.65	2.98
15.80	4.10



Reform-Unterbett Nr. 1191, gesunde, neuzeitliche Matratzen-Auflage, Ersatz für das früher übliche Federunterbett, Oberseite weißer Baumwolltrikot, Unterseite strapazierfähiger gestreifter Matratzendrell, Füllung wärmespendende Krauswolle mit Baumwoll-Abdeckung; sehr preiswert!
 Größe 90 x 190 cm DM **29.-**
 Größe 100 x 200 cm DM **33.-**

Wäschetuch und dicht gewebte Bettuchstoffe

Ungebleichtes Baumwolltuch Nr. 3840, leichtere Qualität aus reiner Baumwolle, die nach dem Waschen dichter und weißer wird; ca. 86 cm breit
 DM **— .89**

Ungebleichtes Baumwolltuch Nr. 3841, dichtgewebte, äußerst haltbare Qualität aus guten Baumwollgarnen. Das sehr vielseitig verwendbare Wäschetuch wird nach mehrmaligem Waschen reinweiß;
 ca. 140 cm breit DM **1.75** ca. 86 cm breit DM **1.04**

Wäschetuch Nr. 3727, aus mittelstarken Garnen. Klarfädige, weiß gebleichte reine Baumwollware;
 ca. 80 cm breit DM **1.18**

Wäschetuch Nr. 3601, angenehm feinfädige Sorte aus guten Baumwollgarnen; weiß gebleicht, für Wäsche aller Art; ca. 80 cm breit DM **1.42**

Weißer Bettuchstoff Nr. 3608, in Haustuch-Charakter aus guten, reinweißen Baumwollgarnen gewebt; je Meter ca. 150 cm breit DM **3.38** ca. 140 cm breit DM **3.12**

Bettuchbiber Nr. 3722, rohweiße, zweiseitig gerauhte, bewährte Baumwollqualität, molligweich und wärmend; ca. 140 cm breit, je Meter DM **3.30**

Haustuch-Bettuchstoff Nr. 3309, kräftiges, weißes Baumwollgewebe in Leinencharakter mit allmählich verstärkter Mitte. Eine unverwüßliche Haushaltqualität, die nach jeder Wäsche voller und schöner wird. Keine Füllappretur!
 ca. 150 cm breit DM **3.60** ca. 140 cm breit DM **3.50**

Ⓣ **Dux-Bettuchstoff** Nr. 1119 mit verstärkter Mitte, etwas grobfädige, kräftige Spezialqualität aus reiner Baumwolle, weiß gebleicht mit indanthrenfarbigen Längsbordüren; ca. 140 cm breit, per Meter DM **4.16**

Reinweißer Bettuchbiber „Frauenstolz“ Nr. 3632, dicht gewebte, molligweiche Spezialqualität mit verstärkter Mitte. Reinweiß gebleicht, zweiseitig gerauht; ca. 140 cm breit DM **4.64**

Haustuch Nr. 3633, mittelstarkfädiges Baumwollgewebe ohne jede Füllappretur; reinweiß gebleichte, im Gebrauch ausgezeichnet bewährte Qualität; ca. 150 cm breit DM **4.70**

Halbleinen-Bettuchstoff Nr. 3396, mittelstarke, dichtgewebte Qualität aus guten, weiß gebleichten Garnen mit schönem Leinenglanz. Besonders haltbar; ca. 150 cm breit DM **4.95**

Rasengebleichtes Zwirnhaustuch Nr. 3609. Die eisenfeste gezwirnte reine Baumwollware ohne Füllappretur hält größter Beanspruchung stand. Ideale Aussteuerwäsche; ca. 150 cm breit, je Meter DM **5.20**

Edelglanz-Halbleinen Nr. 3610, weiße, glänzende Bettuch-Aussteuerware mit allmählich verstärkter Mitte. Kräftige, aber keineswegs grobe Ware; 150 cm breit DM **5.40**



schenkt „Wirth“-Bettwäsche

Das zuverlässige dichte Bettinlett

die zuverlässige weiche Bettfeder

Beim Kauf von Bettfedern ist vielerlei zu beachten, was man den Federn und Daunennicht ohne weiteres ansieht. Die Federn sollen entstaubt, zweimal gewaschen und gereinigt sein. Sie müssen hygienisch vollkommen einwandfrei verarbeitet, staub- und geruchfrei sein, dabei füllig, weich und leicht. Die prall gefüllten Betten müssen jahrelang ihre Elastizität behalten. Bei schlechten Federn besteht immer die Gefahr, daß sich Klumpen und harte Stellen bilden, doch sieht man das auch innen nicht ohne weiteres an. Also: Lassen Sie sich vom Fachmann beraten, wenn Sie Federn kaufen. Wählen Sie die Qualitäten, die wir als die geeignetsten für Sie herausgesucht haben und Ihnen hier anbieten. Wählen Sie Wirth-Bettfedern. Sie werden zufrieden damit sein und laufen nicht Gefahr, über kurz oder lang sich über hart gewordene Betten beklagen zu müssen.

- Köperinlett** Nr. 3952, gute federdichte Qualität, echt naphtholrot.
130 cm breit DM 4.78 80 cm breit DM 2.78
- Köperinlett** Nr. 3620, federdichter Betthüllenstoff aus feinstem, fester Baumwolle, garantiert echt naphtholrot oder indanthrenblau, sehr haltbar und strapazierfähig. Es lohnt sich unbedingt, dieses feste Inlett zu verarbeiten.
ca. 130 cm breit DM 5.95 ca. 80 cm breit DM 3.58
ca. 140 cm breit DM 6.40 ca. 160 cm breit DM 6.95
- Spezial-Makoinlett** Nr. 3316, die zuverlässige Qualität aus reinen Makogarnen, klarfädig gewebt, schmiegsam, absolut daunendicht, garantiert echt indrarot oder indanthrenblau. Besonders haltbar und gern gekauft.
ca. 130 cm breit DM 7.44 ca. 80 cm breit DM 4.62
ca. 140 cm breit DM 7.96 ca. 160 cm breit DM 8.92
- Makoinlett für Halbdauen** Nr. 3621, beste Aussteuerqualität von hervorragender Dichte. Wir empfehlen diese Ware als wirklich erstklassiges Fabrikat. Lieferbar in echtfarbig indrarot, nahezu unbegrenzte Lebensdauer.
ca. 130 cm breit DM 8.45 ca. 80 cm breit DM 5.22

Wir führen bei Bett-Inlett nur zuverlässige Qualitäten,
die alle den Garantiestempel tragen

- Bunte Wildfedern** Nr. 3987, kräftige, widerstandsfähige und besonders preiswerte Federn für Sofa- und Stuhlkissen. Saubere, solide Ware. ½ Kilo DM 2.10
- Halbweiße Kissenfeder** Nr. 3988, billiges, aber preiswertes Füllmaterial für einfache Kinder- und Unterbetten, sowie Sofa und Stuhlkissen. ½ Kilo DM 4.10
- Halbweiße Füllfeder** Nr. 3989 ist eine weiche, ausgiebig füllende Qualität, die sich auch für einfache Oberbetten recht gut eignet. ½ Kilo DM 8.50
- Halbweiße Feder** Nr. 3990, eine gute Gebrauchsfeder zu sehr vorteilhaftem Preis, ebensogut für Oberbetten wie für Kissen geeignet. Füllmenge: Für Deckbett 3 kg, für Kissen 1 kg ½ Kilo DM 10.30
- Weißer Gänsefeder** Nr. 3991, sehr flaumreich und füllkräftig, eine äußerst preiswerte Qualität für Kissen und Oberbetten. ½ Kilo DM 10.60
Füllmenge: Für Deckbett 3 kg, für Kissen 1 kg
- Weißer reine Gänsefeder** Nr. 3992 in weicher Sortierung, flaumreiche, schneeweiße, edle Feder für gute Oberbetten. ½ Kilo DM 12.75
Füllmenge: Für Deckbett 3 kg, für Kissen 1 kg
- Halbweißer Schleißfeder** Nr. 3320, füllkräftige Spezialsorte ohne Kiele, die für Aussteuerbetten viel gekauft wird. ½ Kilo DM 15.05
- Weißer Gänse-Halbdau** Nr. 3323, schneeweißes, besonders flaumreiches, herrlich weiches Füllmaterial für leichte Oberbetten und Plümos, das auch hohen Ansprüchen gerecht wird. ½ Kilo DM 22.35
Füllmenge: Für Deckbett 2½ kg, für Kissen 1 kg

Nähen und Füllen des Inletts kostet nichts

Steppdecken

Lieferbar in kupfer, grün, fraise, gold oder blau

Standard-Decke „Mars“, beiderseits bezogen mit einfarbigem glattem Zellwollsatin (also ungemustert), in großen geraden Karos gesteppt, mit Wulstrand und guter Standardfüllung, in der Größe 130 × 190 cm DM 22.—

Die nachfolgenden Decken werden in Daunendeckensteppung geliefert. Jede Decke ist 150 × 200 cm groß.

Steppdecke „Venus“. Oben glanzreicher Kunstseiden-Damast, unten Satinetta, mit guter Standard-Füllung, sehr preiswert bei guter Ausführung. DM 28.20

Wollsteppdecke „Uranus“. Die Oberseite besteht aus gutem Kunstseiden-damast, Ton in Ton, die Unterseite aus Satinetta. Gute Halbwoollfüllung in bewährter Qualität. DM 42.—

Krauswooldecke „Jupiter“. Oben sehr guter, dichtgewebter Kunstseiden-damast, unten Satinetta. Mit der guten Krauswoollfüllung ist diese Decke außerordentlich preiswert! DM 52.90

Vornehme Steppdecke „Neptun“, mit Oberseite aus elegantem Kunstseiden-damast in geschmackvollen Mustern. Die Unterseite ist gleichfarbige Kunstseide, für die Füllung wird gesunde reine Schafschurwolle verwendet, die mit ein Drittel Baumwoll-Watte abgedeckt ist, um das Durchstechen feiner Wollhärchen zu verhindern. Diese Decken werden besonders von Rheumakranken gern gekauft, weil die gleichmäßige Wärme der Wolle schmerzlindernd wirkt. DM 91.50

Aussteuerdecke „Saturn“. Mit schwerem zweifarbigem, dichtgewebtem Brokatdamast als Oberseite und Kunstseidensatin als Unterseite. Auch diese Decke ist mit reiner Schafschurwolle gefüllt, die so unverwundlich ist, daß sie beim Verschleiß der Decke immer wieder aufgearbeitet werden kann. Abdeckung mit Baumwoll-Watte sorgt dafür, daß die feinen Wollhärchen den Stoff nicht durchstechen. DM 99.50

Knopfleisten können zu allen Decken geliefert werden. Sie kosten je Stück DM —.75

Daunendecken

Auch kostbare Daunendecken in bester Verarbeitung können Sie schon von DM 168.— an haben. Auf Wunsch erhalten Sie unverbindlich und kostenlos unser ausführliches Spezialangebot. Auch die Daunendecken gibt es in kupfer, grün, fraise, blau oder gold.

Tagesdecken

Lieferbar in kupfer, grün, fraise, gold oder blau

Tagesdecken sind so modern! Wir liefern sie 200 × 300 cm groß über zwei Betten, schräg abgesteppt mit Randrollen und breitem Volant. Die Oberseite ist großblumiger Damast, die Unterseite einfarbige kräftige Kunstseide oder Satinetta. Es gibt drei exquisite vielbegehrte Qualitäten:

Tagesdecke „Orion“ mit Damast G und Halbwoollfüllung
DM **66. —**

Gute Tagesdecke „Sirius“ mit Damast D und Krauswoollfüllung
DM **91.50**

Elegante Tagesdecke „Kastor“ mit zweifarbiger Brokatdamast und Krauswoollfüllung.
DM **102. —**

Bitte bestellen Sie genau die gewünschte Farbe. Ungenaue Angaben bringen Verzögerung in der Lieferung mit sich, weil wir zurückfragen müssen.

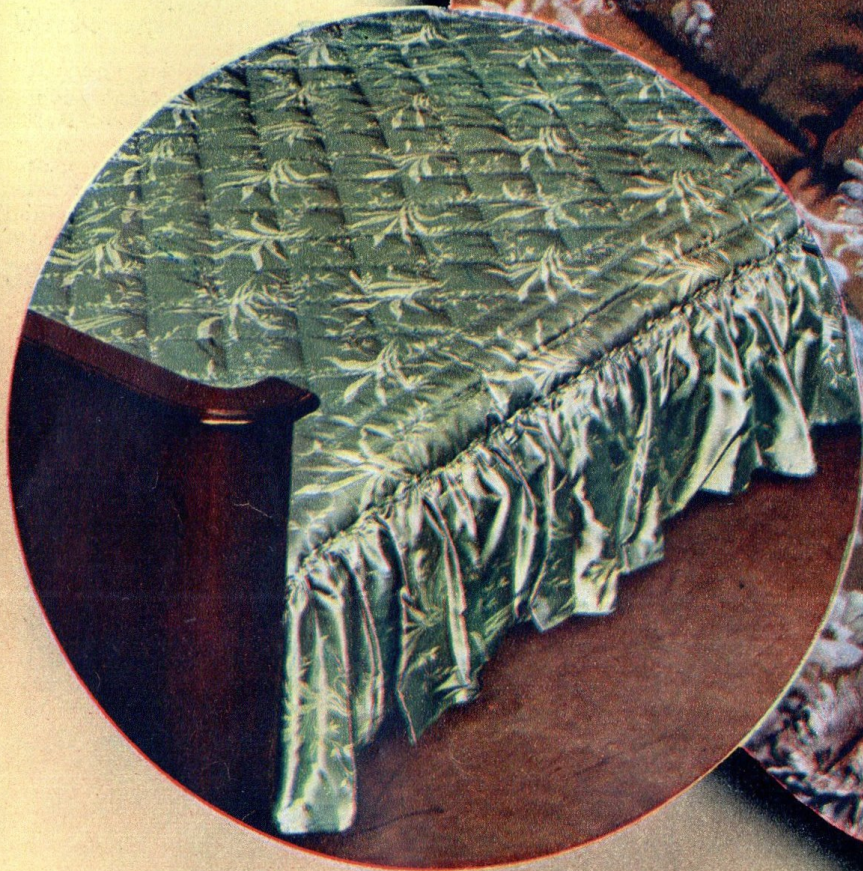

Der Stolz jeder Hausfrau sind solche prachtvollen Steppdecken. Sie sind wahrhaftig Prunkstücke für das ganze Schlafzimmer, das sie mit ihrem seidigen Glanz und ihrer effektvollen Farbe froh beleben. Schon zu niedrigem Preis erhalten Sie von uns eine absolut solide Steppdecke mit hygienisch vollkommen einwandfreier Füllung. Sie haben die Wahl zwischen Krauswooll-, Schafwooll- und reinen Daumendecken, zwischen Bezügen aus einfarbigem feinem Kunstseidendamast und wundervoll reichem zweifarbiger Brokatdamast. Jede Decke ist ein Schmuckstück für Ihre Wohnung. Sie werden täglich neue Freude daran gewinnen, wenn die prächtigen Farben Sie anlachen.

Muster gratis
siehe Seite 33

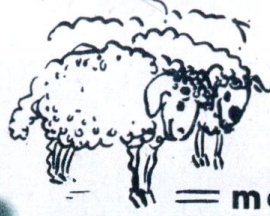

Schlafdecken

= mollig - warm - unentbehrlich



A

A Schlafdecke Nr. 3890 in mittelschwerer, strapazierfähiger Baumwollqualität; kamelhaarfarbig oder grau mit eingewebter mehrfarbiger Streifenbordüre, 140 × 190 cm groß DM **5.90**

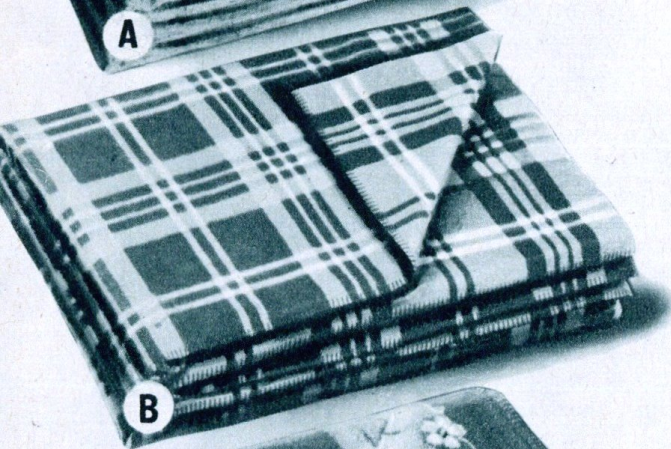

B

B Karierte Schlafdecke Nr. 3891, eine feste, dichtgeraute und daher mollig weiche Baumwolldecke, kamelhaarfarbig mit eingewebten Karos in braun und beige. Möchten Sie diese Decke nicht auch als Reisedecke mitnehmen? 140 × 190 cm groß DM **9.80**

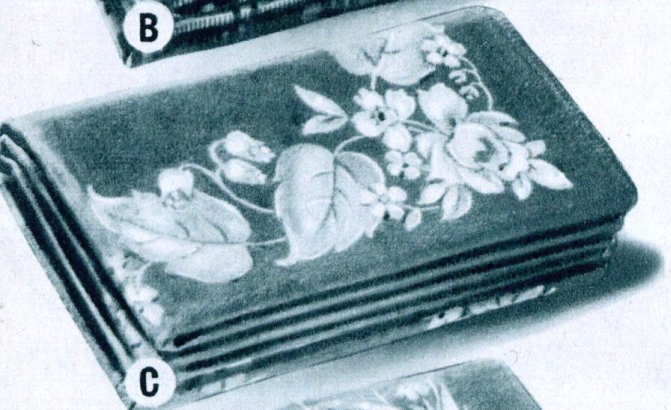

C

C Jacquard-Schlafdecke Nr. 3892 in ganz milder, weicher Flauschqualität aus guten Baumwollgarnen. Den dunkelkamelhaarfarbigen Grund schmücken hübsche beigefarbige Blumen in moderner Anordnung. Ca. 140 × 190 cm groß DM **13.50**

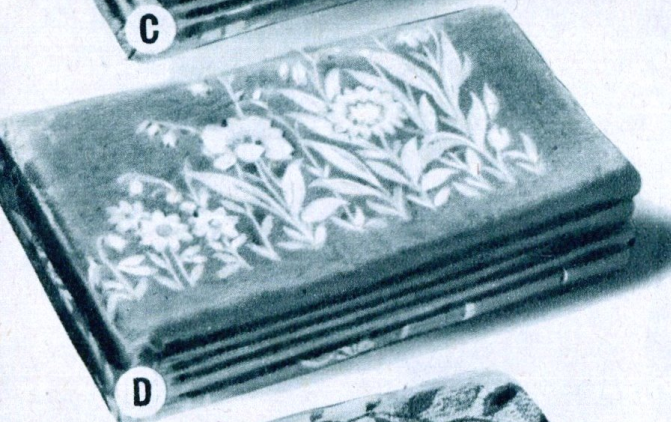

D

D Hochwertige Jacquarddecke Nr. 3893. Mit dieser besonders schweren, wundervoll weichen, dicken Baumwolldecke schaffen Sie sich etwas sehr Solides an. Die hübsche Jacquardmusterung auf kamelhaarfarbigem oder pastellgrünem Grund macht sie zu einem Schmuckstück für die gute Aussteuer; 150 × 200 cm groß DM **18.20**

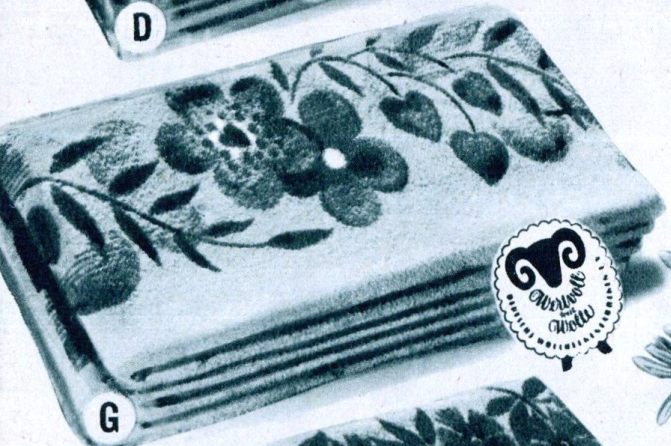

E

E Kamelhaarfarbige Woldecke Nr. 3894, deren samtweiche Fläche mit einer wunderschönen rotbraunen Jacquard-Bordüre belebt wird. Sehr empfehlenswerte gute Wollqualität; ca. 140 × 190 cm groß DM **31.50**

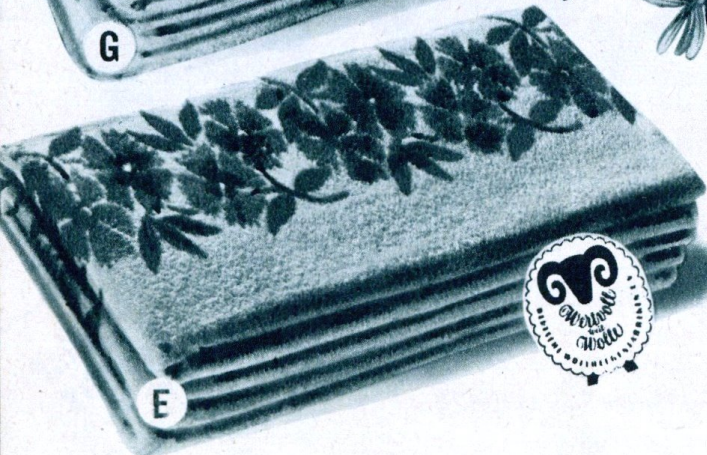

F

F Jacquard-Woldecke Nr. 3896 zu besonders niedrigem Preise! Die Decke ist mollig weich, wärmt herrlich und sieht mit der grünbraun-beige abgeschattierten durchgehenden Jacquard-Musterung prächtig aus; 140 × 190 cm groß DM **39.70**

Einfarbige Woldecke Nr. 3897 in mittelschwerer, haltbarer Wollqualität. Dieses besonders weiche und mollige Wertstück empfehlen wir ausdrücklich für die Aussteuer. Die zarten Pastellfarben (grün oder blau) passen überall hin. Die Decke ist mottenecht durch Eulan! 140 × 190 cm groß DM **42.50**

G Velour-Woldecke Nr. 3895, ein Edelfabrikat von großer Klasse, dessen Wert sich erst bei jahrelangem Gebrauch zeigt. Die Decke ist kräftig, aber dennoch weich und schmiegsam und wohligh warm. Ihre samtige Oberfläche wirkt sehr elegant in der lichten Kamelhaarfarbe mit plastisch gezeichneter Blumenbordüre; 140 × 190 cm groß DM **49.80**

H Woldecke „Sultan“ Nr. 3898, unsere beste Woldecke in zartgrün, hellbeige oder lichtblau. Ein hervorragendes Prachtstück für höchste Ansprüche und beste Aussteuern, dessen farbiger Reiz darin liegt, daß die Oberseite einen Ton dunkler schattiert ist als die Unterseite. Die Decke ist eulanisiert, d. h. mottensicher und wärmt wundervoll. 150 × 200 cm groß DM **65. —**



G



H

Beste Aussteuerdecke



H

Tischdecken



① **Tischdecken-Damast** Nr. 3539 aus weißgebleichter, feinfädiger Baumwolle in aparter Karomusterung. Eine Qualität, die jede Hausfrau begeistert. Ca. 110 cm breit, je Meter nur **DM 2.95**

② **Karierte Baumwolldecke** Nr. 3411, kräftige Küchen- und Gartentischdecke aus reiner Baumwolle. Cremefarbiger Grund mit durchgewebten Karos und hübscher breiter Bordüre in rotbraun und grün. Größe 110 × 150 cm **DM 5.25**

③ **Künstlerdecke** Nr. 3540, sehr schöne Kaffeedecke in guter, weich fallender Qualität aus mittelstarken Garnen. Ausdrucksvoller rotbrauner Blumendruck auf cremefarbigem Grund erfreut das Auge. Lieferbar in der Größe 130 × 160 cm für **DM 5.70**

④ **Reinweiße Damastdecke** Nr. 3666, ein 130 × 160 cm großes Damasttuch in vorzüglicher Baumwollqualität mit prächtigen, eingewebten Blumenmustern, mercerisiert, also von feinem Seidenglanz. Fertig gesäumte, vielbegehrte Aussteuerware. **DM 8.25**

⑤ **Buntbedruckte Tischdecke** Nr. 3861 aus gutem Baumwoll-Strukturgewebe. Das beigefarbige Tuch mit dem hübschen Blumendessin in den Farben blau-rot-marine belebt freundlich den ganzen Raum. 130 × 160 cm groß **DM 8.70**

⑥ **Buntdruck-Tischdecke** Nr. 3925, eine festliche Künstlerdecke aus elegantem Kunstseidenkreppgewebe. Cremefarbiger Grund mit sehr dekorativem, farbenfrohem Blumenmuster, selbstverständlich wasch-, licht- und wetterrecht. Die Blumen stehen entweder rot-braun mit grünen Ranken oder rot-braun mit altgoldenen Ranken auf cremefarbigem Grund. 130 × 160 cm groß **DM 9.65**

⑦ **Kaffee- und Teegedeck** Nr. 3412, ein sehr festlich wirkendes Damastgedeck mit 6 Servietten. Wer gut gedeckte Tische liebt, wird viel Freude daran haben. Es zeigt Blumenmuster von ausgesprochener Schönheit. Die Decke — eine wahre Staatsdecke — ist 130 × 160 cm groß, die Servietten 35 × 35 cm. Wir liefern sie in nilgrün, gold oder elfenbein. In geschmackvollem Geschenkkarton nett verpackt kostet alles zusammen **DM 14.75**

⑧ **Halbleinen-Tischdecke** Nr. 3526, ein Tuch von bleibendem Wert! Feinste beliebte Aussteuerware, 130 × 160 cm groß, reinweißer, rasengebleichter, unverwüstlicher Halbleinen-Damast. Ein prächtiges Geschenk zur Verlobung, Hochzeit, zu Geburtstagen oder zur Einsegnung! Und natürlich zum Weihnachtsfest! Je Stück **DM 15.30**

⑨ **Servietten** Nr. 3527 dazu gibt es in der Größe 56 × 56 cm. Sie haben das gleiche Muster und kosten je Stück **DM 2.40**

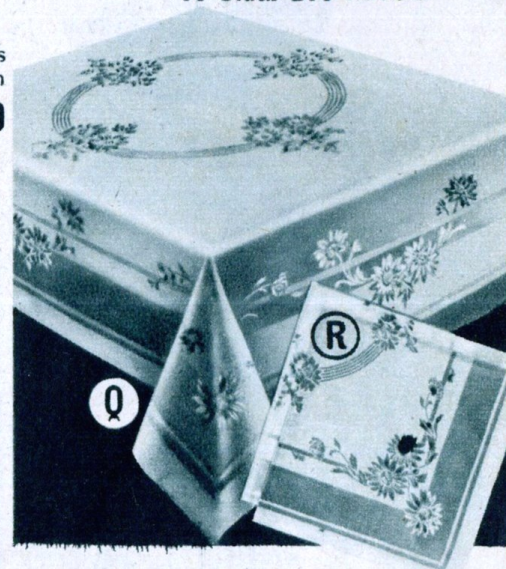
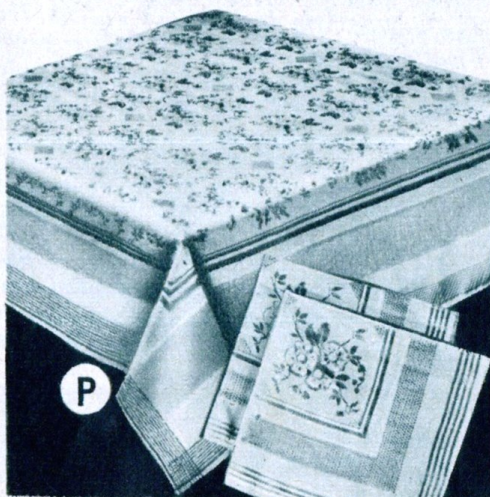

Zwei prächtige Geschenke!

Wirth hilft sparen, schreibt Frau Aug. H. aus Regensburg.
„Ich gehöre also schon zu Ihren guten Kunden, ich sage immer: Firma Wirth ist meine Sparkasse, denn ich zahle meistens von meinem Haushaltungsgeld und hab wenigstens gleich immer, was ich brauche. Wir brauchen noch so vieles . . .“



Gebr. Wirth, Münchberg

Ein bunter Strauß

liebenswürdiger Briefe aus dem Kundenkreis. Ein kleiner Teil der vielen Anerkennungen, die täglich unverlangt hier eingehen und bestätigen, wie vorteilhaft und risikolos Sie bei „Wirth“ kaufen.



Frau Frieda Dollak aus Schirnding|Obfr. schreibt am 5. 8. 53

„... Ich möchte mich hierdurch höflich bedanken für Ihre pünktliche Zusendung meiner Bestellung. Die Kleider „Inga“, „Christine“ und „Lore“ haben einen wunderschönen Sitz und sind 100% zu meiner Zufriedenheit ausgefallen. Ich bin begeistert, wie viele Bekannte auch. Bitte vergessen Sie nicht, mir einen Katalog zu senden...“



Frau Hilde Schiffer aus Altenath|Stegkr. schreibt am 1. 9. 53

„... erhielt Mitte August das von mir bestellte Paket mit Wolle und Morgenrock. Die Wolle ist wirklich preiswert und gut und über den Morgenrock war ich restlos begeistert...“



Frau Reserl Bleidl aus Deggendorf schreibt am 10. 8. 53

„... Für Ihre überaus große Aufmerksamkeit, die mir wirklich ganz besonders große Freude machte, möchte ich Ihnen von ganzem Herzen danken und versichern, daß ich weiterhin nur zu gerne Ihr treuer Kunde bleibe. War ich doch mit allen bis jetzt gelieferten Waren sehr zufrieden und haben Sie damit als den emsigsten und aufmerksamsten „Wirth“ schätzen gelernt...“



Familie Rudolf Neis aus Trier schreibt am 15. 8. 53

„... Am 30. 7. erhielt ich das Kleid „Henny“, welches ebenfalls wieder zu unserer größten Zufriedenheit ausgefallen ist. Wir (meine Familie) waren sehr erstaunt über die korrekte, zuverlässige und überaus pünktliche Belieferung des Auftrages. Jetzt heißt es immer, wenn wir etwas brauchen, dann nur vom „emsgen Wirth“, die lassen uns nicht im Stich und werden gut bedient. Deswegen kann ich Ihre Firma nur aufs wärmste allen Freunden und Bekannten empfehlen. Mit diesen Zeilen will ich Ihnen nur meinen herzlichsten Dank aussprechen für Ihr so großes Entgegenkommen und soll Ihnen sagen, welche Freude wir haben, wenn wir hin und wieder ein Paket vom „emsgen“ Wirth öffnen können...“



Und Herr August Janecka aus Hanau|Main schreibt am 11. 9. 53

„Gestatten Sie mir, für die Sendung meinen herzlichsten Dank zum Ausdruck zu bringen! Wir alle waren von dem Inhalt begeistert. Auch die gewählten Muster entsprachen, abgesehen von der vorzüglichen Qualität, unseren Wünschen. Ich will gerne Ihr treuer Kunde bleiben und es bedarf wohl keiner weiteren Worte, daß auch die einmalig dastehende Firma Wirth das tun wird, das unser Wunsch ist: eine ebenso gute Erledigung wie oben erwähnt. Daß ich Sie, sehr geehrter Herr Wirth, in meinem großen Bekanntenkreis und auch sonst gern empfehlen werde, ist mir eine angenehme Pflicht. Ich benötige von Ihnen noch sehr viel. Mit den besten Wünschen auf Geschäftserfolg bleibe ich mit freundlichen Grüßen jederzeit...“

Unentbehrlich im gepflegten Heim: Zarte Gardinen

A Etamine-Markisette Nr. 3648 aus reinen, klarfädigen Baumwollgarnen mit gezwirnter Kette. Zartes Gittermuster für duftige Stores, Spann- und Scheibengardinen; ca. 150 cm breit, creme; je Meter **DM 2.25**

B Karo-Grobtüll Nr. 3768 ist der für große wie für kleine Fenster gleich gut geeignete beliebte Gitterstoff aus festen, cremefarbenen Baumwollgarnen. Eleganter Fall und vornehme, schlichte Musterung sind seine Kennzeichen; ca. 220 cm breit, je Meter **DM 2.46**

C Grobtüll Nr. 3767, sehr dekoratives, vornehm gemustertes Gewebe aus guter reiner Baumwolle. Kette und Schuß gezwirnt, daher sehr haltbar; ca. 210 cm breit, cremefarbig, je Meter **DM 4.40**

D Häkeltüll Nr. 1198, ein sehr empfehlenswerter Spezial-Grobtüll mit gezwirnter, elfenbeinfarbiger Kette und Schuß. Der durchgehend in sich gemusterte Häkeltüll ist klar im Ornament und maschenfest, er verzieht sich in keiner Richtung. Der Stoff liegt 200 cm breit; je Meter **DM 4.50**

E Gardinen-Tüll Nr. 3795. Wer Plauer Spitzen liebt, wählt diesen Tüll aus reinen gezwirnten Baumwollgarnen. Er ist koch- und waschfest ausgerüstet und hat ein sehr dekoratives Muster. Cremefarbig, 190 cm breit, je Meter **DM 4.75**

F Duftige Raff- und Spanngardine Nr. 3932, aus gut waschbarem feinem Cupresa-Material, richtig für zarte Fensterdekorationen. Der weiche schleierartige Fall dieses neuen Stoffes paßt zum Stil jeder Wohnung. Er liegt ca. 150 cm breit, je Meter **DM 5.40**

G Englisch-Tüll Nr. 3796, duftig zarte, sogen. Bobinett-Gardine aus reinen gezwirnten Baumwollgarnen von größter Haltbarkeit. Das rokokohafte zierliche Muster paßt wunderschön auch in moderne Wohnungen. Cremefarbig; ca. 210 cm breit, je Meter **DM 7.80**

Rechnen Sie bei Gardinentüll stets mit breiten Säumen. Die Gardinen fallen schwerer und reicher und können in der Wäsche getrost etwas eingeben.

Für's Schlafzimmer:

H Moderne Bettvorlage Nr. 3874, in guter, fester Haargarnqualität. Sehr strapazierfähig, leicht zu reinigen und schön in der Farbe. Entweder kupfer oder vorwiegend grün. Das moderne Streifenmuster paßt in jede Wohnung. Mit Fransen 50 x 100 cm groß **DM 7.30**

J Vornehmer Bettvorleger Nr. 1234, ein Schmuckstück für jedes Schlafzimmer. Die solide Bouclé-Qualität hält sehr viel aus, das reiche Blumenmuster kommt auf dem klaren Webgrund prächtig zur Geltung und wird Ihnen sicherlich sehr gut gefallen. Lieferbar vorwiegend grün oder kupfer mit beige. 50 x 100 cm groß **DM 11.20**

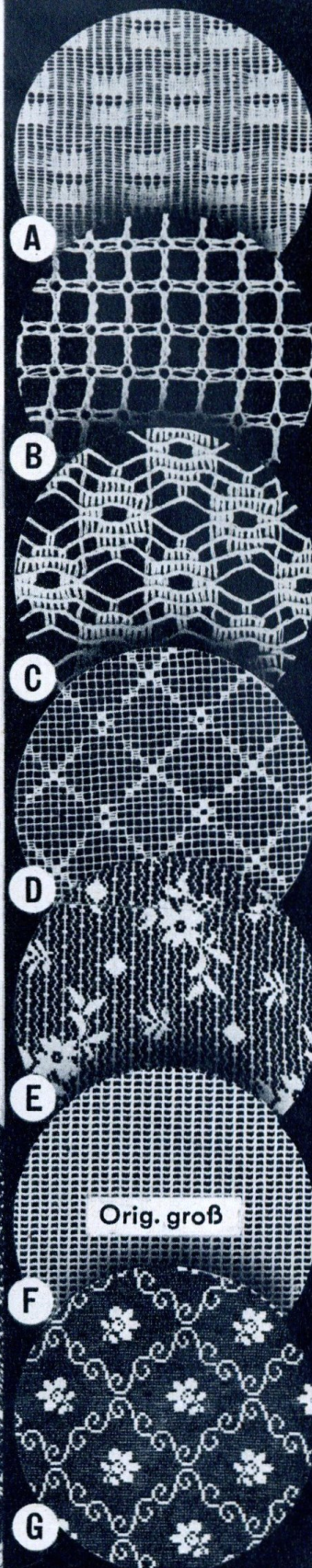

Möbelstoff-Kollektion kostenlos (siehe Seite 33)

Möbelstoff Nr. 3859. Sehr dekorativer, gern gekaufter, kräftiger Bezugstoff für Polstermöbel, Divandecken usw., aus mercerisierten gezwirnten Garnen. Sehr apartes Jacquard-Blumenmuster in kupfer oder grün mit wenig beige. Markante Webeffekte steigern die kostbare Wirkung des Stoffes; ca. 130 cm breit **DM 11.20**

Für Dielen
sowie Treppen
empfehlen wir

Läuferstoffe
Haargarnläufer
u. Kokosläufer

Kollektion kostenlos
(siehe Seite 33)

Bunte Gardinen und zarte Stores

P

A Landhaus-Gardine Nr. 3772, rohweißer kleinkariertter Gittertüll mit 5 cm breitem Volant. Solide Qualität aus reiner Baumwolle; ca. 55 cm breit; je Meter **DM —.79**

B Landhaus-Gardine Nr. 3931, etamineartiger, cremefarbiger Gittertüll für Raff- und Scheibengardinen mit schmalen Klöppeleinsatz u. breitem, spitzenbesetztem Volant; ca. 70 cm breit, je Mtr. **DM 1.55**

C Preiswerter Store Nr. 3933, aus guter reiner Baumwolle in der sehr beliebten Gittertüllmusterung gewebt. Eine schön abgepaßte Webbordüre schmückt und betont den Saum; ca. 220 cm hoch; je Meter **DM 2.70**

D Moderner Store Nr. 3737, mit durchgehend gemustertem Grund und breiter eingewebter Bordüre. Gute Baumwollgarne garantieren die Haltbarkeit. Der sehr elegant wirkende Store ist ca. 220 cm hoch und kostet **DM 4.06**

E Vornehmer Store Nr. 3934. Kräftiger, sehr schön ornamentierter Gittertüll aus reiner gezwirnter Baumwolle mit ausdrucksvoller Abschlußbordüre, der für Herren- und Eßzimmer sehr gut paßt. Ecrüfarbig; ca 220 cm hoch **DM 5.60**

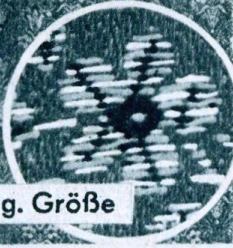
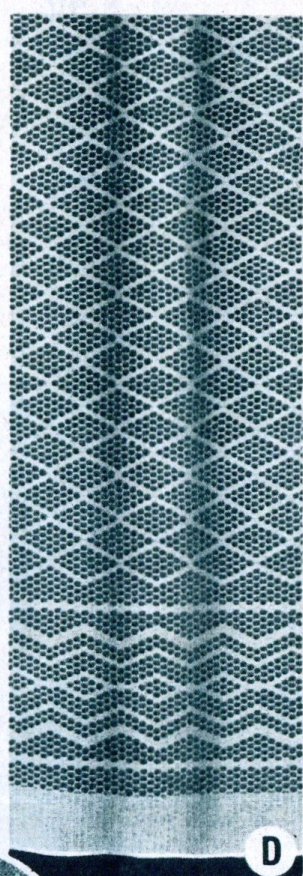
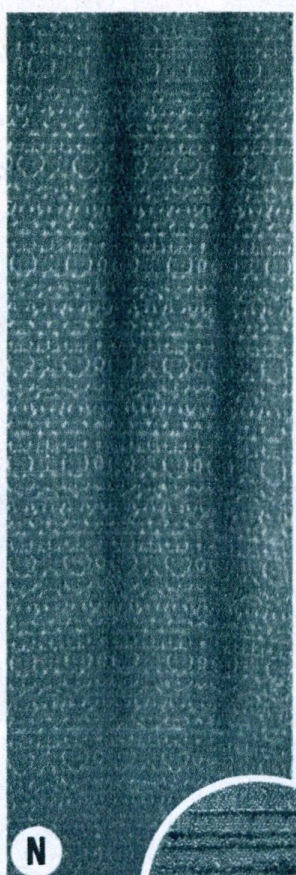
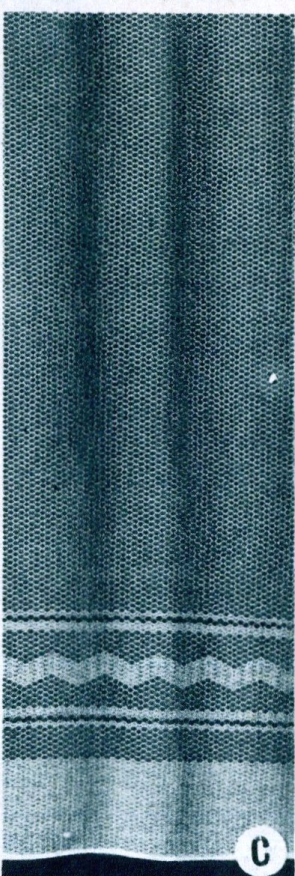
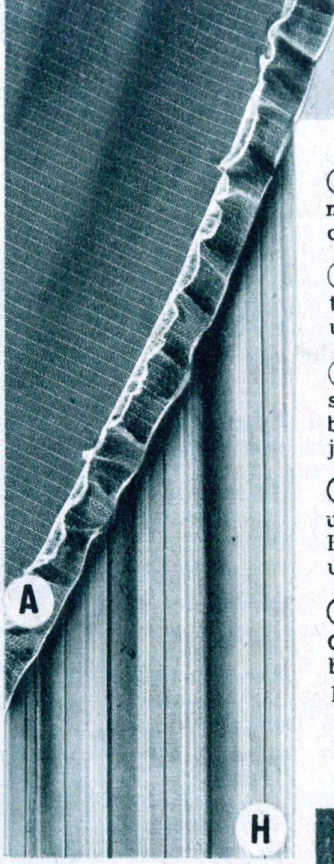

Orig. Größe

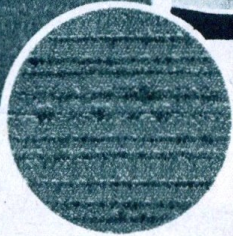
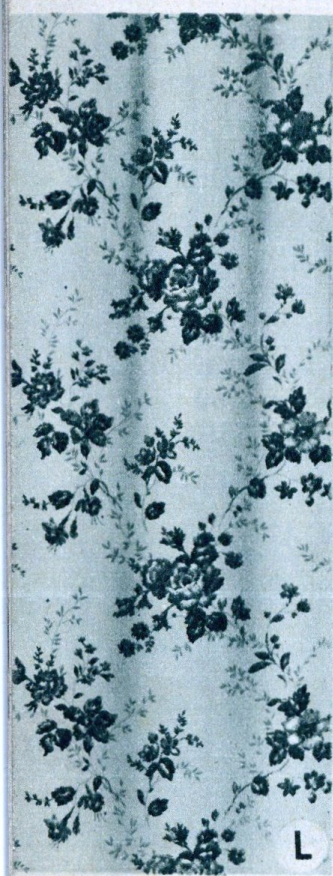

Dichte Stoffe

F Aпарter Store Nr. 3740, aus ecrüfarbigem Wabengrobtüll mit angewebtem mehrstufigem Sockel. Reine Baumwoll-Meterware von 220 cm Höhe; je Meter nur **DM 5.60**

G Wirkungsvoller Store Nr. 3739 aus kräftigem Baumwoll-Grobtüll mit breitem Spitzensockel, ein schwerer, vornehmer Store, der für Wohn- und Eßzimmer gern gewählt wird; 220 cm hoch, je Meter nur **DM 6.15**

H Schwedenstreifen Nr. 3771 aus guten Zellwollgarnen, nicht zu schwere Qualität, sind wegen der vielseitigen Verwendbarkeit und der harmonischen Farbzusammensetzung in betont blau oder lachs allerorten sehr beliebt; ca. 80 cm breit, je Meter **DM 1.25**

J Zweifarbendruck Nr. 1200 zeigt moosgrüne oder kupferfarbige, mit einem dunkleren Beige schattierte Blumen auf cremefarbigem Grund. Das schön fallende Zellwollgewebe wirkt als Vorhang sehr duftig und dekorativ; ca 80 cm breit, je Meter **DM 1.65**



Wirth-Stoffe mit geschmackvoller Musterung

geben dem Heim sein liebenswürdiges gepflegtes Aussehen

K Vorhang-Buntdruck Nr. 1201 bringt ein duftiges, farbenfreudiges Blumenmuster auf beigefarbigem Grund. Der Stoff ist ein gut waschbares, fein glänzendes Zellwollgewebe von ca. 80 cm Breite; je Meter **DM 1.72**

L Bunter Mehrfarbenruck Nr. 1202. Hier haben Sie auf Zellwolle einen in zarten Farbtönen gehaltenen Vorhangdruck für freundlich wirkende Gardinen, Kissen, Bettdecken usw. Die reiche Blumenmusterung ist auf hellbeige Grund farblich fein abgestimmt; ca. 120 cm breit je Meter

DM **2.70**

Bestellen Sie vom bunten Stoff noch etwas für ein passendes Kissen mit.

Q Jacquard-Damast für Übergardinen Nr. 1203, einfarbiger Vorhangstoff mit einem eingewebten seidig-glänzenden Zweigdessin, schwere, gut fallende Zellwoll-Qualität, auch für Bettdecken, Kissen usw. geeignet, in rostrot oder mittelgrün; ca. 120 cm breit **DM 4.50**

Leider bringt die Abbildung den schimmernden Glanz des einfarbigen Damastgewebes nicht heraus. Am Muster sehen Sie das richtig.

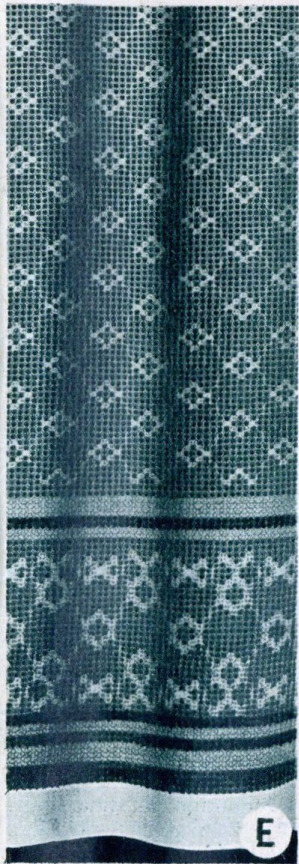

E



K



F



Q

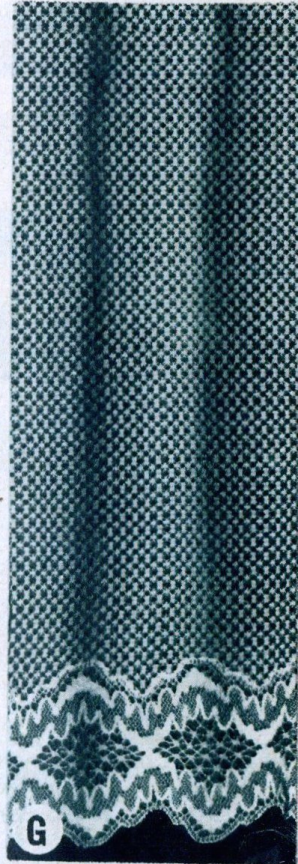

G

M Prächtiger Dekorationsdruck

Nr. 3431. Wie gefällt Ihnen diese erprobte, weichfallende Zellwoll-Qualität mit dem prachtvollen Mehrfarbendruck auf creme Grund? Zeigt sie nicht Blumen von tropischer Fülle? Sie haben die Wahl zwischen den Farbstellungen rot-braun-gold, rotbraun-gold-grün oder rot-grün-blau; ca. 120 cm breit, je Meter

DM **3.28**

N Einfarbiges Strukturgewebe Nr. 3775, der moderne einfarbige Vorhangstoff (aus Zellwolle) mit den kleinen glänzenden Webeffekten. Wir liefern ihn in kupferrot, einem warmen Grün und in sattem Goldton in ca. 120 cm Breite; je Meter

DM **3.53**

O Eleganter Strukturvorhang Nr. 3986 aus feinglänzender Zellwolle mit Jacquard- und Noppeneffekten, die dem beigefarbigem Grundgewebe Schwere und Fall geben. Neu ist, daß dieser an sich schon wertvolle Stoff noch mit einem modernen Mehrfarbendessin bedruckt wurde, das Sie in betont rost oder betont grün haben können; ca. 120 cm breit, je Meter

DM **5.40**

P Buntgewebter Dekorationsstoff Nr. 2774, dieser für Herren- und Wohnzimmer gern gewählte schwerfallende Stoff ist in Jacquardmanier aus guten Baumwollgarnen gewebt. Er eignet sich auch für Diwandecken, Kissen usw., wäscht sich gut, ist lichteicht und zeigt ein reiches eingewebtes Blumenmuster in kupferbeige oder grün-beige; ca. 120 cm breit, je Meter

DM **5.55**

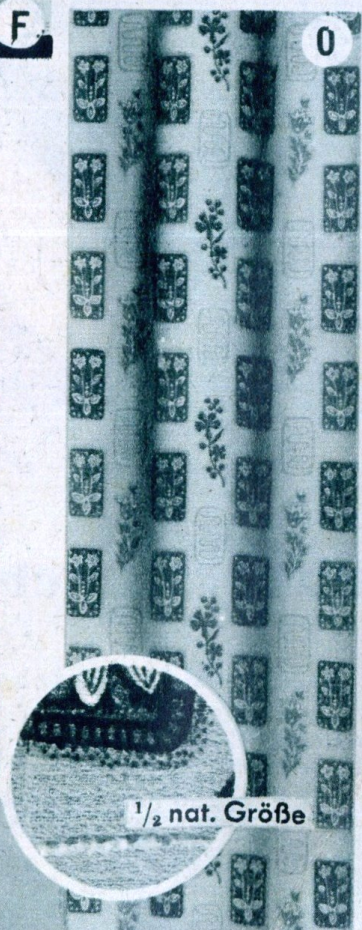

O



B

J

1/2 nat. Größe

schaffen Freude und Behaglichkeit

Strumpfwolle „Smaragd“ Nr. 1165, eine kräftige, haltbare Sockenwolle für feste Strümpfe. Nur in grau. 50 Gramm DM **— .75**

Landwolle „Türkis“ Nr. 3509, die gern gekaufte Sockenwolle für kräftige, derbe Strumpfwaren, die viel aushalten müssen. Lieferbar grau- od. beigemeliert. 50 Gr. DM **— .80**

Strumpfwolle „Koralle“ Nr. 3511, eine sehr ergiebige, vierfach gedrehte Sockenwolle in guter Kammgarnqualität. Socken daraus sind weich, haltbar und tragen sich gut. Lieferbar in graumeliert, braun oder schwarz. 50 Gramm DM **1.03**

Kammgarnwolle „Achat“ Nr. 3512, perlonverstärkte, ausgezeichnete Kammgarnqualität für Strümpfe und Socken, die nicht totzukriegen sind. Gute Schurwolle und Perlon wurden vierfach versponnen. Die Wolle ist fein und sehr ausgiebig. Farben: dunkelgrau, schwarz, beige, mittelbraun, dunkelbraun und graumeliert. 50 Gramm DM **1.23**

Perlonverstärkte Wolle „Hyazinth“ Nr. 1166, die neue, nicht filzende, nicht einlaufende Qualität aus feinsten Schurwolle, die mit Perlon versponnen wurde und dadurch eine fast unbegrenzte Haltbarkeit erhält. Wir empfehlen Ihnen sehr, einen Versuch damit zu machen. Er wird sich lohnen. Sie erhalten die Farben schwarz, grau, braun und beige. 50 Gramm DM **1.80**

Sportwolle „Jade“ Nr. 1167, eine kräftige, vierfach gedrehte Pullover- und Jackenwolle, die auch für Kinderkleidung sehr geeignet ist. Sie läuft weit und zeichnet sich durch Gleichmäßigkeit und schöne Farben aus. Sie sollten Ihre Weihnachtshandarbeit damit sofort beginnen. Farben: grün, braun, marine, fraise, weiß, blau, rot, mais, grau, beige, lind. 50 Gramm DM **— .98**

Sportwolle „Rubin“ Nr. 3514, in sehr guter Kammgarnqualität. Gerade auf diese preiswerte, weiche (dennoch kräftige), vierfache Wolle haben Sie sicher gewartet, um endlich die neue Jacke, das neue Kinderkleidchen anfangen zu können. Es gibt so schöne Farben: marine, mittelblau, kornblau, weinrot, fraise, silbergrau, weiß, braun, hochrot, blattgrün. 50 Gramm DM **1.05**

Pulloverwolle „Topas“ Nr. 3515, ein Material, von wunderbarer Weichheit. Die edle Kammgarnqualität, vierfach gedreht, ist füllig, sehr ergiebig und so schön, daß man immerzu stricken möchte. Die Farben: billardgrün, hochrot, weinrot, königsblau, marine, erdbeer, lavendel, schwarz, negerbraun, zimtfarbig, taubengrau und jadegrün. 50 Gramm DM **1.28**

Jackenwolle „Amethyst“ Nr. 3516, sehr weiche, gleichmäßig versponnene Wolle mit großer Lauflänge. Jede Strickart kommt darin gut zur Geltung. Sie hält tadellos Form und ist unverwüchlich. Lieferbar: schwarz, kornblau, marine, goldgelb, braun, russischgrün, fraise, weinrot, hochrot, hellgrau. 50 Gramm DM **1.43**

Kammgarn-Sportwolle „Turmalin“ Nr. 3517, aus 100% Wolle und, was besonders wichtig ist, „mottenecht“. Es frißt also keine Motte Löcher in das Werk Ihrer fleißigen Hände. Für Strickkleider aller Art bestens geeignet. Die Farbskala: kornblau, weiß, hellblau, hellmarine, hochrot, silbergrau, weinrot, helltürkis, blattgrün. 50 Gramm DM **1.45**

Babywolle „Bernstein“ Nr. 3605, eine Wolle von wunderbarer Weichheit. Sie filzt nicht, läuft nicht ein, ist federleicht, elastisch und trocknet sehr schnell. Was glauben Sie, wie lieb Ihr Baby in solch einem zartfarbigen Jäckchen aussieht. Die Wolle ist lieferbar in weiß, rosa, lachs, hellblau oder lichtgrün. 50 Gramm DM **1.48**

Merinowolle „Diamant“ Nr. 1168, ist die weichste, köstlichste Edelwolle, die Sie sich zum Verarbeiten wünschen können. Aus feinen Merino-Kammgarnen — nur Schurwolle — gesponnen, läuft sie sehr lang und ergibt ein ganz gleichmäßiges feines Maschenbild. Lieferbare Farben: schwarz, zitron, kornblau, hochrot, grau, nachtblau, honig, fraise, moosgrün, beige, schokolade, zyklam. 50 Gramm DM **2.25**

E

Wirthin Wolle

Gebr. Wirth, Münchberg

in Oberfranken

Textil-Großversand · Mechanische Weberei

Verkauf eigener und fremder Erzeugnisse — Fernruf: Münchberg Nr. 346, 347
 Telegramme: Wirthwebwaren — Postscheck: Nürnberg 38850, Hannover 75254
 Bankkonti: Stadt- u. Kreissparkasse Münchberg, Landeszentralbank Hof/Saale.