

Sommer 1956

...teils heiter...teils bewölkt...und viele sonnige Tage...

aber immer guter Laune werden Schöpflin-Kunden sein, denn wir bringen für jede Tageszeit und für jedes Wetter das Richtige. Wählen Sie bequem, gut und preiswert aus dem großen Sommerkatalog. Ja, man sagt nicht umsonst: „Schöpflin-Haagen nicht zu schlagen“. Und die bedeutenden Vorteile, die Ihnen das Großversandhaus bietet, sei es Kleidung, Wäsche und für das Heim: bei niedrigen Preisen immer gute Qualitäten, immer noch größere Auswahl, und wenn Sie wünschen, sogar bequeme Ratenzahlung.

Es stimmt wirklich: „Wer klug rechnet, bestellt bei Schöpflin-Haagen“.



„Rondo“-Kleider bringt Schöpflin-Haagen als einziges deutsches Versandhaus. „Rondo“-Kleider sind die Vollendung der Sommermode 1956. Aus Baumwolle, Original Foto-Color, mit rundem Rock von 5,60 m Weite. Mit „Rondo“ ist Schöpflin wiederum modisch führend und bringt das Neueste zu erschwinglichen Preisen. „Rondo“ ist der europäische Modeschlager 1956. „Rondo“ in neuen Variationen mit technisch vollendeten Farbdrukken. „Rondo-Venus“ und „Rondo-Mona“ sind Spezialmodelle und in Form, Schnitt und Muster geschützt für Schöpflin-Haagen.

„Rondo-Venus“ und „Rondo-Mona“, zwei Sommerkleider, bildschön, aus reiner Baumwolle, Filmdruck und von außerordentlich farbenprächtiger Wirkung. Originalfotos sagen Ihnen mehr als Worte.

A 3582 „Rondo-Venus“
Größe 36—44 DM **37.50**

A 3583 „Rondo-Mona“
Größe 36—44 DM **39.50**



„Venus“
37.50



„Mona“
39.50

Katalog 343

Gültig bis
31. August 1956

Schöpflin Haagen

Über diesen Modeschmuck der Saison
lesen Sie mehr auf Seite 6/7

Neu!



Bella
56.-

Irena
39.-

Simone
44.50

Elegant
29.50

Marqa
58.-

Jackenkleider * Kostüme * *Lieblinge der Mode*

J 8383 Damen-Kostüm „Bella“
aus spezialausgerüstetem, knitterarmem Rips-Ottomane. Modisch-elegante Form, zweireihig, auf 1 Knopf gearbeitet, mit schönem Reverskragen; glatter Ärmel mit Knopfverzierung, ganz mit Serge gefüttert. Der Halbrock läßt durch seinen Schnitt die Figur sehr schlank erscheinen. Farben: beige oder blau, wie Originalfoto.
Gr. 38—42 Stück DM **56.-**
Gr. 44—48 Stück DM **59.-**

A 3524 Jackenkleid „Irena“
Rips-Jacquard in durchgewobener Qualität ist das Material für dieses modische Modell in ansprechender frauenlicher Form, das bewußt jugendlich für die reifere Dame gearbeitet ist. Ein Modell, das auch von vollschlanken Trägerinnen für die sommerlichen Tage bevorzugt wird. Farbe: wie im Original abgebildet.
Größe 40—50 Stück DM **39.-**

A 3533 „Simone“ eine schwere Wolljerseyqualität in dezenter Farbstellung, melange. Das zweiteilige Kleid hat den Vorzug, daß man Jacke oder Rock auch einmal mit etwas anderem kombinieren kann. Es ist zeitlos in der Form, zeitlos in der Farbe und dauerhaft in der Qualität. Farbe: wie Originalfoto.
Größe 38—46 Stück DM **44.50**

A 3519 „Elegant“ Ein Schlager aus unserer Kollektion: das zweiteilige Jackenkleid aus schwerem Ottomane. Die elegante Jacke, mit festeingewählten Falten am Oberteil und an der schönen Rückenpartie, wird ergänzt durch den formschönen Rock, welcher durch die offene Übertrittfalte reichliche Bewegungsfreiheit gewährleistet. Ein geschmackvolles Modell in sehr guter Qualität. Farben: grau, wie im Original abgebildet, marine oder schwarz.
Größe 40—46 Stück DM **29.50**
Größe 48 + 50 Stück DM **32.75**

J 8385 Damen-Kostüm „Marga“
Ein elegantes Modell aus florferstem Baumwollcord, mit Taff gefüttert. Die Jacke ist talliert, hat Reverskragen und Taschen mit Knopfverzierung. Halbrock mit zwei Gehalten in modischer Weite und mit seitlichem Reißverschluß. Ein Kostüm für hohe Ansprüche. Farben: weinrot, blau oder grün, wie Originalfoto.
Gr. 38—46 Stück DM **58.-**



Loren
59.-

J 8384 Damen-Kostüm „Loren“ Ein hochwertiges jugendliches Modell aus breitgeripptem Baumwollcord in florferster Qualität. Die Jacke ist mit 2 Knöpfen auf Taille gearbeitet, hat modischen Kragen und betonte Taschen. Ganz mit Taff gefüttert. Der Halbrock ist glöckig geschnitten, hat seitlichen Reißverschluß und zeichnet sich durch bequeme Paßform aus. Farben: blau, schwarz oder braun, wie Originalfoto.
Größe 38—46 Stück DM **59.-**

A 3525 Jackenkleid „Solo“ in wundervoller Ausführung, Jacke mit leicht betonter Taille, eingesetzten Dreiviertelärmeln, auf 2 Knöpfen geknöpft, markierte Taschen. Die Jacke wird ergänzt durch einen hübschen Rock, der, trotz seiner schlankmachenden Form, durch zwei eingelegte rückwärtige Falten die bequeme Schrittweite erhält. Hervorragender Double-Face-Jacquard ist für dieses Jackenkleid verwendet worden. Äußerst preiswert. Farbe: wie im Original abgebildet.
Größe 40—50 Stück DM **49.-**

A 3543 „Nadja“ Ein Jackenkleid von aparter Wirkung. Die leicht taillierte Jacke, mit 3 Knöpfen, wirkt besonders durch die Streifenapplikation auf den Taschen. Angeschnittener Dreiviertelärmel. Der schmale, jedoch in seiner Schrittweite reichliche Rock eignet sich durch seine gute Paßform besonders für vollschlanke Trägerinnen. Eine hervorragende Ripsqualität, hochveredelt, von fast knitterfester Ausrüstung, wurde als Material gewählt. „Nadja“ ist auch in der Farbe besonders auf die stattliche Figur abgestimmt und ist auch in Übergrößen lieferbar. Farbe: wie im Original abgebildet.
Größe 38—48 und Größe 41—49 Stück DM **39.75**

5576 Modischer Damen-Pumps
zehen- und fersenfrem, Schaft ganz mit Leder gefüttert, überzogener 60-mm-Absatz, Kernlederlaufsohle, Agogeklebt. Farben: weiß, kognak oder kirschrot. Deutsche Gr. 36½—42 Englische Gr. 4—8
Paar DM **17.90**



Nadja
39.75

Solo
49.-



Rena
21.90

Tilda
15.90

Ina
14.75

Helma
13.90

Janitta
12.50

Wuschel in Blau-Grün-Weiß

A 3556 „Ina“ Durch die wohldurchdachte Schnittführung empfiehlt sich dieses frauliche Sommerkleid besonders der vollschlanen Figur. Leichtfließender, schöner Zellwollmusselin in hübscher Farbzusammensetzung und feinem Muster, elegante Verarbeitung in der Anordnung von Falten, Taschen, seitlichem Reißverschluss, Montagetagel und Ärmeln mit hübschem Aufschlag; das sind die Kennzeichen dieses sehr kleidsamen Modells.

Gr. 42—52 St. DM 14.75

A 3557 „Helma“ Immer wieder wird das durchgeknöpfte Kleid wegen seiner bequemen Trageweise bevorzugt. Vom Reverskragen bis zum Rocksäum mit flachen schwarzen Knöpfen durchgehend zu knöpfen. Ein aparter schwarzer Lackgürtel hält die taillierte Form. Neu ist die $\frac{3}{4}$ -Länge der glatt eingesetzten Ärmel mit Aufschlägen; rückwärts eine tiefe Gehfalte, die trotz der schmalen Silhouette volle Bewegungsfreiheit gestattet. Gut ausgerüstete Zellwollqualität wurde für dieses leichte, wirkungsvolle Kleid gewählt, das auch stattlichere Damen vorteilhaft kleidet.

Gr. 42—52 St. DM 13.90

A 3554 „Janitta“ Die Schnittform, die gerade durch ihre Einfachheit jugendlich und bezaubernd wirkt, und der blütenprächtigen Vielfaltendruck auf guter Baumwollkretone geben dem Kleid seine aparte Note. Zwei Reihen weißer Zackenlitzen an der Ausschnittblende und am Rocksäum dienen als wirkungsvolle Verzierung. Dem taillierten Oberteil mit den winzigen, angeschnittenen Ärmeln ist der weite Rock in kleinen, ungebügelt Falten ange-setzt.

Gr. 38—46 St. DM 12.50

Modisch, preiswert und gut: Kleider von

Schöpllin Jaagen

A 3546 „Rena“ perlen Gediegenes Sommerkleid für die reifere Frau, mit eingesetztem Dreiviertelärmel und mit filigranzartem Stoffmuster. Das westenartige mit Biesen und schönen Perlmutterknöpfen verzierte Vorderteil hat eine günstige streckende Wirkung. Der Bahnerock fällt von der Hüfte in schöner ausgleichender Glockenlinie ab. Die schrägen Pattentaschen geben ihm das modische Gepräge und erfüllen ihren praktischen Zweck. Die weichfließende gute Baumwollqualität in apertem Grau mit entzückendem frohem Sommermuster gibt dem Kleid eine elegante und frauliche Note.

Größe 42—52 Stück DM 21.90

A 3505 „Tilda“ Ein lustiges weißes Kringelmuster auf hellblauem oder grünem Grund steht Ihnen bei diesem reizvollen Sommerkleid zur Wahl. Die Verzierung mit weißen Zackenlitzen und weißen Knöpfen, die auch den Rückenschluß übernehmen, trägt noch dazu bei, dieses preiswerte hübsche Baumwollkleid zu vollenden.

Größe 38—46 Stück DM 15.90

A 3553 „Azur“ Bolero Kleider werden auch wieder in diesem Sommer die große Mode sein, denn sie sind nicht nur chic, sondern auch praktisch. Aber unser Bolero Kleid „Azur“ hat seine ganz besonderen Vorteile, denn es ist ein Kleid, das mit dreifacher Wirkung getragen werden kann: einmal als Trägerkleid für hochsommerliche Tage, mit Bolero dagegen ist es ein komplettes Kleid; außerdem aber kann man den Bolero wenden und als weißen Bolero tragen. Sie haben auch die Möglichkeit, den weißen Bolero noch anderweitig zu verwenden. „Azur“ ist sehr kleidsam und gut gearbeitet und ein wirklich bezauberndes Modell aus einem hervorragenden Baumwolldruck mit einem ganz entzückenden Mehrfarbennmuster. Der Rock hat eingelegte Glockenfalten; die schöne schwingende Weite gibt ihm seine ganz besondere Wirkung. „Azur“, eine Sonderleistung aus unserer großen Kollektion.

Größe 40—48 Stück DM 19.75

Azur
1975

A 3549 „Jasmin“ Kräuselkrepp ist das ideale Material für dieses luftige Sommerkleid, mit dem Vorteil, daß es leicht gewaschen werden kann und nicht gebügelt zu werden braucht. Es ist ganz zum Durchknöpfen. Kragen und Rocktaschen sind mit weißen Zackenlitzen garniert. Rückwärts in der Taille ein Elastikzug, vorn eingelegte Fältchen, darüber ein schmaler Stoffgürtel. „Jasmin“: ein adrettes, bequemes, gut sitzendes Kleid, dem der kleine Preis nicht anzusehen ist.

Größe 38—44 Stück DM 11.90
Größe 46+48 Stück DM 12.90

A 3550 „Joni“ Voller Anmut ist dieses jugendliche Kleid aus einem feinen, hochveredelten, knitterfesten und schmutzabweisenden Baumwollgewebe. Durchgehender Verschuß mit schwarzen kleinen Knöpfen. Der weitschwingende Rock hebt sich effektiv ab vom Oberteil mit dem schmalen figurbetonenden Lackgürtel und dem in eigenartiger Schnittführung eingesetzten Ärmel mit Knopfmanschetten und weißen Pikeeaufschlägen, die mit dem weißen Bubikragen entzückend harmonieren. Der moderne Farbdruck des Kleides „Joni“ wird besonders die jugendliche Trägerin begeistern.

Größe 38—46 Stück DM 16.90



Jasmin
11.90

Joni
16.90



Ein eleganter Lederschuh von

Schöpllin Jaagen

5566 Damenhalschuh Sportliche Form aus sehr weichem Oberleder, mit weißer, dauerhafter Gummilaufsohle, eine Spitzenleistung unseres Hauses. Der günstige Preis wird es auch Ihnen leicht machen, Ihren Bestand durch diesen aparten Sportschuh zu bereichern. Farbe: quitte mit weiß, wie im Original abgebildet.
Deutsche Größe 35—42
Englische Größe 2½—8

Paar DM 15.90





Lugano
15.90

Gibsi
29.50

Greta
18.50

Favorit
39.50

Reva
23.50

Toledo
29.75

Genia
19.80

Dani
16.90

Ilke
19.75

Topsi
33.90

Désirée
19.75

Blenda
22.50

Delia
36.90

Peggi
17.90

Vivian
15.90

Die sommerliche Note

Schöpflin-Mode!

P 3768 Lugano

Ein besonders preiswertes Kleid aus knitterarm ausgerüsteter Romméqualität, mit feiner, zarter Jacquardmusterung, wie Stickerei wirkend, Kimonoschnitt, durchgehend zum Knöpfen, paspeliert, doppelte Ärmelaufschläge, Stehbündchen. Farbe: mais.

Größe 40—46 Stück DM 15.90



A 3567 „Ilke“ Als Jäckchenkleid das begehrte Modell der Sommermode. Es ist der Vorzug dieses Kleides, daß es wirkt wie plissiert, so geschickt ist der neuartige Plisseedruck. Das Jäckchen ist so hübsch gearbeitet, daß es zum weitschwingenden Rock kaum anmutsvoller erdacht werden konnte. Es ist zwar jugendlich, ohne jedoch der Jugend vorbehalten zu sein. Auch jugendliche Frauen werden „Ilke“ als Sommerkleid mit Vorliebe tragen.

Größe 38—46 Stück DM 19.75



A 3561 „Gibsi“ Eine modische Kombination in Farbe und Verarbeitung aus einem sehr kräftigen, hochwertigen Material in reicher, wechselnder Streifenmusterung. Eigenartig, jedoch sehr ansprechend wirkt der im Rock als Stufe verarbeitete Streifen. Die schöne Farbkomposition unterstreicht besonders die Wirkung dieses in der neuen Modeidee geschaffenen Kleides.

Größe 38—46 Stück DM 29.50

A 3555 „Greta“ aus guter Baumwollkretone, plisseebgedruckt, farbenfreudig und gedeckt. Oberteil mit angedeutetem Sturzkragen, angeschnittenem kurzem Ärmel und vier weißen, wirkungsvoll aufgereihten Tailenknöpfen. Der durch zwei Blenden stufenartig gezielte Rock in reichlicher Weite wirkt wie echtes Plissee und ist eine Meisterleistung der Stoffdruckerei. Das sehr gut verarbeitete Kleid hat seitlichen Reißverschluss; die Taille wird durch einen weißen Lackgürtel betont.

Größe 38—48 Stück DM 18.50



A 3539 „Topsi“ Hervorragende Baumwollpopeline, einfarbig, wird auch in dieser Sommermode wieder stark vertreten sein. Die Vorzüge der kühlenden Popeline sind mit meisterhafter Ausführung vereint. Es ist auf schönen perlartigen Knöpfen durchgehend geknöpft und weiß paspeliert. Der hellblaue Ton gibt dem Kleid zusammen mit der weißen Paspelierung die richtige Farbwirkung. „Topsi“ hat nicht nur einen reichlich weiten, eingeleseenen Rock, sondern auch apart eingeschnittene Taschen, die ebenfalls weiß paspeliert sind. „Topsi“ ist ein vornehmes und praktisches Modell.

Größe 38—46 Stück DM 33.90

A 3566 „Désirée“ Ein Sommerdruck, den man in seiner Farbenfreudigkeit nicht schöner gestalten kann, ist das Material aus hochveredeltem Zellwollchintz, das wir für das damenhaft-elegante Kleid verarbeitet haben. Es vereinigt alle Attribute, die man von einem Kleid für hohe Ansprüche erwartet: von der eingeleseenen Tailenpartie über den weitschwingenden Rock bis zu der aparten Samtapplikation, die zweitellig mit eleganter Schleißenwirkung gearbeitet ist. „Désirée“: das Kleid der Trägerin, die damenhafte Eleganz liebt.

Größe 38—46 Stück DM 19.75



A 3508 „Favorit“ trägt seinen Namen mit Recht; denn es ist das bevorzugte Teenager-Modell. Vollendet jugendlich-frisch, mit einer frischen Taschenapplikation in Frotté-Stickerei. Dieses Kleid, das aus schwerem Bengaline gearbeitet ist, wird der Wunsch jeder jungen Dame sein. Farbe: rot, wie im Original abgebildet.

Größe 36—46 Stück DM 39.50

A 3565 „Reva“ aus einem feinen Ottomane, in einem leuchtenden Blau mit weißem Paspel. Das sind die besonderen Merkmale dieses jugendlichen Kleides. Der Koller im Oberteil ist so geschickt gearbeitet, daß er wie ein großer Kragen wirkt. Taille betont durch Gürtel und einen ganz modischen Faltenrock. Schon allein die Abbildung zeigt, wie schön „Reva“ ist, so daß man zu diesem jugendlichen Kleid eigentlich nicht viel zu sagen braucht.

Größe 38—46 Stück DM 23.50



A 3541 „Blenda“ Blendend wird die jugendliche Dame aussehen in „Blenda“, dem Streifenkleid in grau-weiß. Es ist apart gearbeitet mit abnehmbarem weißem Doppelkragen, so daß Sie das Kleid auch ohne den weißen Kragen tragen können. Der angeschnittene Ärmel, die aparte Knopfreihe und ein schmaler weißer Gürtel, der die Taille betont, sind die geschmackvollen Merkmale dieses Kleides. Zwei streckende Teilungsnähte gehen vom Oberteil durch die Gürtellinie und setzen sich fort im Rockteil, der in losen Falten fällt, bis zur weißen Querblende, dem markanten Beginn der gefüllten Rock-Endstufe.

Größe 38—46 Stück DM 22.50

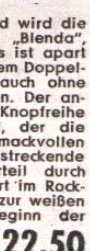

A 3513 „Toledo“ „Pe-Pli-Plissee“, das waschbare Plissee, ist aus der Mode nicht mehr wegzudenken. Pe-Pli-Plissee in guter Baumwollqualität, marine/weiß in ganz neuer Art und Streifenwirkung, mit feiner, fast wie ziseliert wirkender Zwischenmusterung. Tailenbetontes Oberteil mit eigenem, sehr gefälligen Schnitt. Stehbündchenkragen, seitlicher Reißverschluss und schmale Schlaufe, dekorativer schmaler Gürtel. Der plissierte Stufenrock ist reichlich gearbeitet, und sein Plissee behält auch bei mehrmaligem Waschen die schöne Formung. „Toledo“: in Preis, Qualität und Verarbeitung eine hohe Leistung.

Größe 38—46 Stück DM 29.75

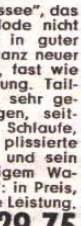

A 3521 „Delia“ Der weitschwingende Rock wird in der sommerlichen Mode einen breiten Raum einnehmen. „Delia“, das Kleid mit einem üppigen Faltenrock, angelehnt an einem aparten Oberteil mit breitem Pikeekragen von schöner modischer Wirkung. Das Kleid hat einen verstellbaren Gürtel und seitlichen Reißverschluss. Aus hochveredeltem Shantusinseiden-Imitat in der feinabgestimmten Farbkomposition marine-weiß wird es auch verwöhnten Ansprüchen gerecht. Sie werden, ob zum Nachmittag oder zum Abend, immer gut angezogen sein im zeitlos schönen Modellkleid „Delia“.

Größe 38—46 Stück DM 36.90



A 3564 „Genia“ Ein Kleid aus Leinenimitat, rohseidenfarbig, mit grünem Paspel. Wirkungsvoll ist „Genia“, das im Reigen der Druckmuster als Uni-Kleid durch seine betont schlichte Eleganz als Außenseiter gilt. Überall können Sie „Genia“ tragen, im Beruf und auf der Straße, und durch die betont sportliche Note wird das Kleid überall bewundert. In „Genia“, dem schönen Kleid aus Zellwoll-Leinenimitat, werden Sie jederzeit angenehm auffallen.

Größe 40—48 Stück DM 19.80



A 3560 „Peggi“ Hochveredelter Zellwollkleiderstoff wird auch in dieser Sommermode wieder vorherrschend sein. Die Hochveredelung macht dieses Kleid fast knitterfrei und schmutzabweisend: praktische Vorzüge, die man immer schätzt. Durch das reiche Blumenmuster in zarten Pastellönen hat dieses Kleid eine mädchenhafte Note. Sehr gefällig sind die Knoppartien zueinander abgestimmt; die Taschen sind modisch gearbeitet. Die eingeleseenen Falten des weitschwingenden Rockes betonen die modische Linie.

Größe 38—48 Stück DM 17.90

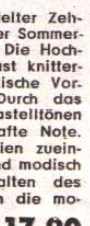

A 3526 „Vivian“ heißt das Kleid mit der großzügigen Musterung in lebhaften, harmonischen Farben, entworfen für die junge Dame, für den Sommer 1956. Eine gefällige Kollerpartie und ein Stehbündchenkragen betonen das Oberteil. Zwei modisch große Taschen, mit roten Knöpfen garniert, sind auf den reichlich schwingenden Rock, der mit seitlichem Reißverschluss gearbeitet ist, aufgesetzt. Ein Gürtel aus gleichem Material legt sich um die Taille.

Größe 38—46 Stück DM 15.90



A 3523 „Ostende“ Wie ein Hauch wirkt dieses Sommerkleid mit Schwarz-Weiß-Flockprint auf zartem Kunstseidenewebe. Der Bubikragen mit schwarzer Samtschleife, der angeschnittene Ärmel, der Montagegürtel und der weitschwingende Stufenrock; alles ist abgestimmt auf die jugendliche Note. „Ostende“ ist ein elegantes Kleid, nicht nur für den kleinen sommerlichen Nachmittag, sondern auch als Cocktail- oder Sommer-Abendkleid hervorragend zu tragen. Es ist das Kleid für Sommer, Urlaub und frohe Stunden.

Stück DM 36.75

5567 „Ballerina“ Ein besonderes Angebot ist unser Ballerina. Aus einem feinen, weichen Oberleder, mit sehr guter Kernlederlaufsohle, innen ledergelüftet, hervorragend verarbeitet mit feiner Kappepperepperei. Ein wundervoller Schuh in erstaunlich hoher Qualität zu einem überraschend niedrigen Preis. Farben: kirschrot, weiß, schwarz oder cognak.
Deutsche Größe 34 1/2—42
Englische Größe 2 1/2—8
Paar DM 13.90

Paar DM 13.90

13.90



Ein Trümpf: Unser perlon Strümpf

K 2350 Perlonstrümpf „Godiva“ I. Wahl, in den zwei Modefarben taupe und hellmode.

Jetzt kaufen Sie besonders preiswert, wenn Sie diesen „Godiva“ Perlonstrümpf in der Qualität 51 gg., 30 den, bestellen.

Paar gg., nur DM 2.95

A 3559 „Dani“ Ist es nicht zauberhaft, das Kleid „Dani“? In den Farben sowohl wie in seiner aparten Schnittführung? Es ist aus einem hochveredeltem Zellwollchintz und wie für die Jugend geschaffen. Der Stufenrock ist so reichlich weit, daß man seine Freude daran haben muß. Die gesamte Komposition dieses Kleides wird auch in diesem Sommer ein Favorit in unserer Kollektion sein. Swissair-blau und altrosa, kombiniert mit einem changierenden Weiß, gibt dem Kleid einen Hauch von Sommer und Fröhlichkeit.

Größe 38—46 Stück DM 16.90





B 4810
19.80



B 4811
19.75

B 4812 Damenbluse
Sehr gute Baumwollqualität in Leinenart, mit Spachtelspitze, die wirkungsvoll in die Schulterpartien eingearbeitet ist. Die Bluse hat hübschen, modischen Kragen und eingeschnittenen kurzen Ärmel. Farbe: weiß.
Größe 40—48
Stück DM 15.60

B 4813 Damenbluse
Wunderschöne Spitzeneinsätze, wirkungsvoll eingearbeitet, betonen die Bluse aus Baumwolle in Leinenart. Mit Stehbündchenkragen und eingesetztem Dreiviertelärmel, der mit einer schönen Spitzenmanschette abschließt. Fünf modische, Knöpfe, mit feinem Goldrand erhöhen die vornehme Wirkung dieser eleganten Bluse. Farbe: weiß.
Größe 40—50 St. DM 21.50

B 3927 Elegante Spitzenbluse
Nichts ist eleganter als eine Spitzenbluse, und besonders dann, wenn Sie wie diese aus Original-St.-Galler-Spitzestoff gearbeitet ist. Sie verbindet eine ausgezeichnete Qualität, beste Tragfähigkeit mit der modischen Form und erfreut sich dadurch besonderer Beliebtheit. Diese Bluse sollte in keiner Garderobe fehlen. Farbe: weiß.
Größe 38—46 St. DM 26.50

Die große Mode!
Baumwolle auf Leinenart, mit wundervoller Spachtelspitze

Baumwolle auf Leinenart mit wundervoller Spitze

B 4812
15.60

B 4813
21.50

B 3927
26.50



Ihr Kind wird sich freuen, wenn es an seinem reizenden Kleidchen auch diesen schönen Schmuck findet. Ihr Kind hat daher doppelte Freude, und zwar an dem neuen Kleid und an dem neuen Schmuck.

Baumwolle auf Leinenart mit breiten Spachtel-Einsätzen

B 4805
6.90

Baumwolle auf Leinenart mit wirkungsvollen Spitzen-Einsätzen

Die Abendbluse, voll aus St. Galler Stickereistoff gearbeitet

B 4810 Die elegante Damenbluse
Ein Sommertraum von jugendlichem Charme. Mit prächtigen Spachtelspitzen. Eine hochwertige feine Baumwollware in Leinenart wirkt wundervoll zur Spitzenverarbeitung. Eine Bluse auf höchster Stufe. Farbe: weiß.
Größe 38—44 St. DM 19.80

B 4811 Damenbluse
Eine besonders glückliche Kombination zwischen Baumwolle in Leinenart und echter Spitze, die wirkungsvoll am angeschnittenen Ärmelchen und der Kragenpartie verarbeitet ist. Eine zeitlos elegante Bluse, klassisch in der Form. Farbe: weiß.
Größe 40—48 Stück DM 19.75

B 4805 Damenbluse
aus Baumwoll-Vollpopeline (Kette und Schuß gezwirnt). In hübscher Verarbeitung, mit betont großem Kragen und wirkungsvoller Paspelierung. Diese Bluse darf bei ihrer hohen Qualität, schönen Machart und guten Verarbeitung als eine besondere Leistung bezeichnet werden. Farben: blau, banane, weiß, lindgrün od. rosé.
Größe 38—46 Stück DM 6.90

B 4814 Damenbluse
Hier wurde wieder die gute Baumwollqualität in Leinenart mit einem wundervollen Spachtelspitzeinsatz verarbeitet. Ein besonders modisches Modell, bei der die Spachtelarbeit und die feinen Perlkнопfchen wirkungsvoll das Mittelteil der Bluse hervorheben. Farbe: weiß.
Größe 42—50 St. DM 22.50

B 4814
22.50

B 3970
14.75



Baumwoll-Popeline weiß, aber auf Wunsch auch in: karalle, banane, grün oder rosé

Baumwolle auf Leinenart mit breiten Spachtel-Einsätzen

Ganz aus Nylon-Cloque gearbeitet



B 4802
12.75

Baumwolle auf Leinenart, jugendlich und flott, mit hübscher Spitze garniert



B 4803
15.90

Baumwolle auf Leinenart mit schöner Spachtel-Arbeit



B 3980
7.90

Popeline in blau

Weißer Blusen
für jede Tageszeit, die große Mode im Sommer 1956.
Weiße Blusen aus Baumwolle in Leinenart, mit echter Spitze, von der Mode bevorzugt.

B 3970 Weiße Nylonbluse ganz Kräuselnylon, mit angeschnittenem dreiviertelangem Manschettenärmel in duftiger Weite, dem aparten Kragen und dem nicht alltäglichen Knopfverschluss verdient diese elegante, frauliche Bluse Ihre besondere Aufmerksamkeit.
Größe 40—48
Stück DM 14.75

3983
1.50

Bemberg-Toile mit Schweizer-Stickerei

Der modische Schmuck der Saison ist ein kleines Ansteckerglas mit richtiger Optik, durch das man sogar etwas sehen kann. Mit diesem entzückenden Modeschmuck werden alle in diesem Katalog abgebildeten Kleider, Jacken und Mäntel sowie Kinderkleider ausgestattet.



B 3983 Stickereibluse Für dieses vornehme, hochgeschlossene Modell wählten wir eine feine Kunstseiden-Toilequalität mit echter St. Galler Stickerei. Schlichte Eleganz kennzeichnet die in Kimonoform mit Aufschlägen gearbeitete Bluse, welche im Rücken mit vier perlmutterartigen Knöpfen geschlossen wird. Farbe: weiß.
Größe 38—46 Stück DM 11.50

B 4802 Damenbluse In neuer Form verarbeitet, aus Baumwollleinen-Imitat und echten Spitzen als modischen Effekt, wird diese Bluse auch für Sie eine willkommene Ergänzung Ihrer Garderobe sein. Die neue Form in ihrer anspruchsvollen Machart ist sehr kleidsam und besonders auch als Kostümblyse sehr beliebt. Farbe: weiß.
Größe 38—46 Stück DM 12.75

B 4803 Damenbluse Wunderbares Baumwollleinen-Imitat ist das Material, aus dem wir diese Bluse hergestellt haben. Die Bluse mit Leinencharakter wird modisch besonders begehrt. Wenn Sie außerdem noch so hübsch kombiniert ist: echte Spitze, besonders gute Verarbeitung, durchgehend geknöpft, eingesetzter Halbärmel, so wird sie bei den Trägerinnen, die eine weiße Bluse bevorzugen, sehr ansprechen.
Größe 40—50 Stück DM 15.90

B 3980 Die weiße Bluse klassisch im Schnitt, mit modischen Revers und einem eingesetzten Dreiviertelärmel mit aparter Manschette. Eine gute Baumwollpopeline mit feinem Seidenglanz wurde für diese hübsche Bluse verwendet.
Größe 40—48 Stück DM 7.90



B 3963
6.90



B 3994
8.90

B 3963 Hemdbluse Immer beliebt und immer praktisch, in jugendlicher Aufmachung. Kragen und Ärmelaufschlag durch doppelte Steppnähte, Ton in Ton, verziert. Farbe: blau. Größe 42-50 Stück DM 6.90

B 3969 Perlonbluse Flott und ungemein praktisch ist diese Bluse aus feinem weißem Perlon-Cloque, die durch ihre nicht zu überbietenden praktischen Eigenschaften schon einen besonderen Vorzug hat. Sie ist außerdem auffallend hübsch, durch eine modische Kragenpartie mit Schleifenstück, das, durch zwei Knopflöcher gezogen, die Möglichkeit gibt, die Bluse mit oder ohne Schleife zu tragen. Geschwungene Ärmelaufschläge runden das modische Gesamtbild ab. Größe 38-46 Stück DM 12.50

B 3994 Popelinebluse Interessant verarbeitete Streifen, in flatter Kimonoform mit besonderer Note. Sie wird mit einem Bubikragen geschlossen, während der Dreiviertelärmel eine aparte Manschette aufweist. Eine hübsche Bluse, die bei allen Trägerinnen begeisterten Anklang finden wird. Farbe: rot oder blau gestreift. Größe 40-48 Stück DM 8.90

B 3924 Gabardinebluse Eine aparte und äußerst geschmackvolle Baumwollgabardinebluse von tadellosem Sitz und flatter Form. In schönem Grün mit weißer Kordelarbeit, Dreiviertelärmel mit eleganter Manschette, schöne Knoppfpartie. Größe 42-48 Stück DM 9.80



Außerordentlich groß ist diesmal unsere Auswahl in Damen-Kleidern. Weit über einhundert Modelle finden Sie in diesem Katalog, farbenprächtig, modisch und preiswert, und jedes Kleid ist mit dem neuen Modeschmuck ausgestattet. Das muß auch Ihnen Freude machen.



B 3969
12.50

Popeline blau-weiß oder rot-weiß gestreift



B 3924
9.80

Gabardine, grün



B 3959
7.90

Popeline, aparte Streifen



B 4815
9.50

Popeline, grün-weiß oder blau-weiß gestreift

B 3959 Eine sportliche Bluse mit kontrastierender Streifenstellung in blau/weiß/rot. Der spitze Einsatz wirkt besonders effektiv. Der aparte Kragen ist mit einem Doppelknopf geschlossen. Gr. 38-46 St. DM 7.90

B 4815 Gestreifte Popelinebluse Von überaus flatter, sportlicher Eleganz ist diese gestreifte Popelinebluse in ausgezeichneter Baumwollqualität. Der Dreiviertelärmel ist mit einer modischen Manschette gearbeitet, die durch einen aparten Knopf verziert ist. Jede Trägerin wird über diese Bluse begeistert sein. Farben: blau-weiß, grün-weiß oder gold-schwarz-weiß gestreift. Größe 40-48 Stück DM 9.50

B 3973 Nylonbluse Eine Bluse von reizender Jugendlichkeit. Aus hauchzartem Nylon, mit einer feinen englischen Nylonspitze. Die Passe am Keldhkragen und die Rüschen sind in feinsten Näharbeit ausgeführt. Reißknöpfe übernehmen den Rückenverschluss dieser traumschönen Nylonbluse. Gr. 38-46 St. DM 13.90

B 3978 Sommerliche weiße Popelinebluse mit feiner, froher und bunter Handstickerei. Aus bester Baumwollpopeline, die in ihrer Wirkung besonders durch die wohlgedachte feine Handarbeit eine besondere Note erhält. Eine Bluse von außerordentlicher Schönheit für Trägerinnen, die Freude an Handarbeit haben. Größe 38+40 Stück DM 9.50

B 3968 Eine Kimonobluse aus Schweizer Batist und Original Schweizer Stickerei modelliert. Die breite Passe in V-Form zielt nicht nur das Vorderteil, sondern auch rückwärts ist sie in gleicher Größe ausgeführt und hebt das modische Gesamtbild. Auch der angeschnittene Kragen überrascht durch seinen reizvollen rückwärtigen Schnitt. Farbe: weiß. Größe 38-44 Stück DM 11.90



B 3973
13.90

Perlon mit Original-Perlonspitze



B 3978
9.50

Handarbeit, bunte Stickerei



B 3968
11.90

Baumwoll-Batist mit St. Galler Stickerei

Blusen zu Ihrer Wahl!
Eine herrliche Auswahl schöner Blusen für jede Tageszeit.



B 3933
9.75

Baumwoll-Batist mit St. Galler Stickerei



B 3909
16.75

Bluse voll aus St. Galler-Stickerei gearbeitet



B 3951
12.50

Nylon, gewirkt



B 3929
14.90



Auch am Popelinemantel, den man jetzt gerne trägt, finden Sie den reizenden Modeschmuck. Er wird jedem Popelinemantel beigegeben. Interessant ist, daß dieses kleine Glas auch eine Optik hat, durch das man sogar etwas sehen kann - aber wir verraten nicht zuviel, schauen Sie selbst durch, es wird Ihnen Freude bereiten.



B 3987
16.90

Nylon-Cloque mit echter Nylon-Stickerei

B 3933 Weiße Damenbluse Original Schweizer Batist und St. Galler Stickerei-Einsatz fanden bei dieser hübschen Bluse mit eingesetztem Halbarm Verwendung. Der Rücken ist durchgehend zum Knäpeln. Gut im Waschen, leicht und angenehm im Tragen. Größe 40-46 Stück DM 9.75

B 3909 Stickereibluse Blusen aus St. Galler, Spitze sind etwas vom Hübschesten, und wenn sie - wie dieses Modell - so schön verarbeitet sind, kann man sich für die sommerlichen Tage nichts Reizvolleres denken. Farbe: weiß. Größe 38-46 St. DM 16.75

B 3951 Original Nylon-Bluse Ein einstimmiges Urteil sagt: Wer sie gesehen hat, kommt nicht mehr davon los! Atmungsaktiv, maschinenfest, leichtes Waschen, kein Bügeln sind die besonderen Vorzüge. Mit einem Wort: Eine hundertprozentige Nylon-Bluse. Größe 38+40 St. DM 12.50

B 3929 Damen-Bluse Sehr hübsch und apart wirkt diese aus einer guten ripsähnlichen Popelinequalität hergestellte Bluse, welche durch einen eleganten Spachtelspitzen-Einsatz verziert ist. Raglanform mit Dreiviertelärmel und Manschette. Elegant im Schnitt und vornehm in der Wirkung. Farbe: weiß. Größe 40-48 Stück DM 14.90

B 3987 Nylonbluse Nylon-Cloque, kombiniert mit echter St. Galler Stickerei, ist das Material, aus dem dieses Modell gearbeitet ist. Besonders elegant wirkt die Kollerpartie mit dem kleinen Schalokragen. Die praktischen Vorzüge dieser Bluse sind: leichtes Waschen und kein Bügeln. Farbe: weiß. Größe 40-48 Stück DM 16.90

Kleider, die die jugendliche Linie betonen



A 3563 „Vali“ Kräuselkrepp ist ein immer bewährtes Material für ein hübsches Sommerkleid, und wenn es so schön gearbeitet ist wie unser Kleid „Vali“, dann wird es gewiß auch bei Ihnen freudige Zustimmung finden. Ein ausgesprochen apertes Muster: grün mit Vielfarbendruck, kennzeichnet die sommerliche Note des Materials. Es ist flott und modern gearbeitet, mit breiter Taillenblende, Glockenrock und loser Knopfpartie; ein schmaler Stoffgürtel betont die Taille. So gibt Ihnen „Vali“ mit der sportlich-eleganten Note die Möglichkeit, Ihre Sommergarderobe preiswert zu ergänzen.
Größe 40—50 Stück DM **14.50**

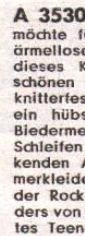

A 3530 „Esther“ Welche junge Dame möchte für die hochsommerlichen Tage das ärmellose Kleid missen! Darum haben wir dieses Kleid „Esther“ aus einem wunderschönen Halbchintz in Hochveredelung, fast knitterfest, gearbeitet. Man kann sich kaum ein hübscheres als dieses Stoffmuster im Biedermeierstil denken. Zwei durchgezogene Schleifen an den Schultern sind die schmückenden Attribute dieses entzückenden Sommerkleides. Durch tiefgelegte Falten erhält der Rock eine schöne üppige Weite. Besonders von jugendlicher Trägerin als sogenanntes Teenager-Modell bevorzugt.
Größe 38—46 Stück DM **17.90**



A 3552 „Elva“ Ein schlichtes tailliertes Oberteil, dem die föllige Weite des Rockes besonders zugute kommt, kennzeichnet unser Kleid „Elva“. Reich eingelegte Falten, vorne wie rückwärts, ein schmaler weißer Gürtel und weiße Knöpfe heben den ohnehin sehr freundlichen Eindruck des Modells, das aus einem leichtfließenden Zellwollmusselin gearbeitet ist. Dazu macht die neueste Dessinierung dieses preiswerte Kleid besonders reizend. Es wird Sie mit seinem Liebreiz erfreuen. Bestellen Sie es gleich.
Größe 40—48 Stück DM **12.90**

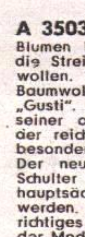

A 3503 „Gusti“ Wenn auch der Sommer Blumen bevorzugt, so wird man auch auf die Streifenmusterung doch nicht verzichten wollen. Blau-weiße Kretonne aus guter Baumwolle ist das Material für unser Kleid „Gusti“. Jugendlich und frisch wirkt es in seiner aparten Streifenmusterung, die bei der reichen Verarbeitung von Querbündeln besonders wirksam zum Ausdruck kommt. Der neue flache Ausschnitt, der bis zur Schulter reicht, ist sehr reizvoll und wird hauptsächlich von jungen Damen bevorzugt werden. In seiner Art ist es wiederum ein richtiges Teenager-Modell und ein Liebling der Mode für die Jugend.
Größe 36—44 Stück DM **15.90**



„Annabella“ Ein reizendes Modell mit weit ausschwingendem Rock, dessen tiefer, glockiger Ansatz in dichten Reifhäftchen doppelt gezogen ist. Bewußt schlicht ist das Oberteil gehalten, mit kleinem Kragen und aparter Knopfreihe. Ein Modell, in dem die junge Dame zu jeder Festlichkeit wirklich vorbildlich angezogen ist.
A 3883 Aus Kristalltaft in türkis oder blau
Größe 38—46 Stück DM **24.50**
A 3882 Aus hochwertiger, feiner Linasetta, einer besonders edlen Qualität, mit reiner Seide. Farbe: türkis, wie abgebildet.
Größe 38—46 Stück DM **34.50**



A 3558 „Antina“ Es gibt so etwas wie eine entzückende Einfachheit, und gerade in dieser Schlichtheit liegt ein besonderer Reiz. Diese Merkmale hat das hübsche Sommerkleid „Antina“, das aus einem mattglänzenden, besonders hochveredeltem Zellwollchintz gearbeitet ist. Die Veredelung hält sich nicht mehrmalig um Waschen gut. Die modische Hüftpassage verläuft spitz zur vorderen Mitte, wodurch der weite Rock eine vorteilhafte hübsche Linie erhält. Der schmale rote Gürtel und die roten Knöpfe bilden einen reizenden Kontrast zur dezenten Musterung. „Antina“, das Kleid von betonter jugendlicher Frische.
Größe 38—46 Stück DM **16.90**



A 3528 „Cara“ Sportlich und flott ist dieses kurzärmelige Kleid aus einer Melange-Qualität, das jedoch eines gewissen fraulichen Charmes nicht entbehrt. Der Vorderschluß mit aparten grauen Knöpfen und einer tiefgelegten Mittelfalte sind sehr vorteilhaft für die Figur. Zum hübschen Umlegekragen passen die geschützten Aufschläge der luftig angeschnittenen kurzen Ärmel außerordentlich gut. Ein dezentes Kleid, das eigentlich immer getragen werden kann
Größe 38—46 Stück DM **16.90**

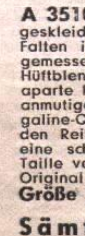

A 3510 „Potsdam“ Ein modernes Tageskleid mit tiefangesehtem Rock, dessen Falten in schön gelegten Gruppen zu angemessener Weite aufspringen. Die schmale Hüftblende in halbloser Form wird durch aparte Knöpfe betont, die dem Oberteil die anmutige Linie verleihen. Aus schwerer Bengaline-Qualität. Der Rücken hat durchgehenden Reißverschluss bis zum Rockansatz und eine schmale Gürtelspange, die nach der Taille verstellbar ist. Farbe: marine, wie im Original abgebildet.
Größe 38—46 Stück DM **38.90**



A 3562 „Alma“ Wenn Zellwollmusselin in so schönem Druckmuster gebracht und als so fesches Sommerkleid gearbeitet ist wie hier, dann wird es viele Freundinnen finden. Das Kleid „Alma“ ist bewußt sportlich gehalten und mit seiner Doppelreihe weißer Knöpfe sehr kleidsam. Der schlanke Bahnenrock hat zwei modische Patten. „Alma“ ist ein Kleid, in dem Sie immer gut aussehen werden.
Größe 42—50 Stück DM **11.75**

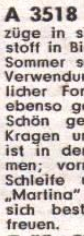

A 3518 „Martina“ vereinigt viele Vorzüge in sich. Ein hervorragender Baumwollstoff in Biedermeiermusterung, die in diesem Sommer sehr beliebt sein wird, fand dafür Verwendung. Obwohl „Martina“ in jugendlicher Form gearbeitet ist, wird es auch ebenso gerne von Frauen getragen werden. Schön geformt ist das Streifenmuster an Kragen und Schulterpartie. Der weite Rock ist in der Taille in tiefe Falten eingemommen; vorne hat der Gürtel eine hübsche Schleife und rückwärts Schnallenverschluß. „Martina“ wird als jugendliches Frauenkleid sich bestimmt besonderer Beliebtheit erfreuen.
Größe 38—46 Stück DM **24.75**



A 3551 „Pensi“ Aus shantungartigem Kunstseidengewebe mit einer farbenfrohen kleinen Blumenmusterung. Dem Junper-Oberteil ist der Rock in lockerer Taille untergearbeitet, so daß das Kleid fast die Wirkung eines Deux-pièces hat. Die Linienführung der Schrägblenden setzt sich in aufspringenden Falten fort und löbt die Figur schlank erscheinen. Mit den Taillenknoöpfen ist auch ein Gürtelband befestigt, das rückwärts zur Schleife gebunden wird. Ein Modell, das den Vorzug hat, ein jugendlich betontes, fräuliches Kleid zu sein.
Größe 40—44 Stück DM **19.75**
Größe 46+48 Stück DM **21.90**

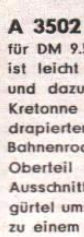

A 3502 „Nona“ Ist es nicht preiswert für DM 9.50, dieses schöne Sommerkleid? Es ist leicht und luftig, nach neuestem Schnitt und dazu sehr praktisch, denn es ist aus Kretonne und läßt sich herrlich waschen. Die drapierten Ärmelchen, der reich angekrauste Bahnenrock, der dem hüftlangen taillierten Oberteil angereicht ist, und der viereckige Ausschnitt sind gut harmonisierend. Ein Bindergürtel umschließt die Taille. Das Sommerkleid zu einem außerordentlich günstigen Preis.
Größe 38—46 Stück DM **9.50**



A 3548 „Gera“ Baumwollkretonne wird auch in diesem Sommer wieder ein Favorit der Mode sein. Wenn dieses Material für ein Jackenkleid von so besonderer Wirkung wie unser Kleid „Gera“ gearbeitet ist, dann wird es auch Ihnen gefallen. Weiße Paspel und ein flotter Schleifenabschluß am großen, flachliegenden Jackenkragen unterstreichen die jugendliche Note. Auffallend dicht sind auch die geknöpften Pattentaschen. Im Rücken wird das Kleid mit einer Schleife gebunden. In neuestem Muster und in modischen Farbtönen.
Größe 40—44 Stück DM **19.75**
Größe 46+48 Stück DM **21.75**

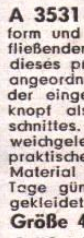

A 3531 „Ramona“ Gefällige Schnittform und jugendliche Musterung des leichtfließenden Zellwollmusselins kennzeichnen dieses preiswerte, flotte Kleid. Sehr hübsch angeordnet sind der große flache Kragen, der eingesetzte Viertelärmel und ein Zierknopf als Abschluß des kleidsamen Ausschnitts. Der glückliche Rock paßt sich mit dem weichen Bändergürtel an und wirkt mit dem praktischen Bindergürtel aus dem gleichen Material sehr gefällig. So können Sie alle Tage günstig im Preis, apert und modisch gekleidet sein.
Größe 40—46 Stück DM **11.90**
Größe 48+50 Stück DM **12.90**



A 3504 „Medina“ Streifen und Bänder haben ein Kleid gezaubert in neuer Idee zur neuen Saison. Grün-weiße Baumwollkretonne formt ein ideales Sommerkleid, das durch viel Handarbeit und aufgesteppte rote Bänder reichlich verziert ist. Eine frische Farbigekeit löbt dieses wunderschöne Modell überall angenehm auffallen. „Medina“: eine Sonderleistung, ein Kleid, das mit viel Liebe für Sie geschaffen wurde. Farbe: grün-weiß gestreift, wie im Original abgebildet.
Größe 36—40 Stück DM **19.75**
Größe 42+44 Stück DM **21.50**



A 3880 „Maxim“ Das Tanzkleid für Anspruchsvolle, aus türkisfarbenem Azetat-Taft-Jacquard, apart in sich gemustert. Die wirkungsvolle V-förmige Kragenblende ist dem Vorderband eingeschritten. Ein verdecktes Trägerband mit Gummizug gibt dem Oberteil einen festen Halt. Der verlängerten Taille ist der weitwuschende Rock in gerückten Stufen angesetzt. Ein schmales Gürtelband wird zu einer hübschen Schleife gebunden. „Maxim“, ein grazioses Kleid für festliche Stunden.
Größe 38—44 Stück DM **29.75**

A 3522 „Mosel“ Und wieder ein Pe-Pli-Plisseekleid von besonderer Wirkung in schwarz-weiß. Das blusenartige Oberteil wird ergänzt durch einen ganz entzückenden Plisseerock, der waschbar ist und auch nach mehrmaliger Wäsche immer noch seine Plisseewirkung behält. Die aparte Verarbeitung gibt diesem Kleid eine besondere Note; es kann auch als Tanzkleid für frohe sommerliche Tage getragen werden. „Mosel“: ein gutes Nachmittagskleid von besonderer Wirkung, das auch für hohe Ansprüche geschaffen ist.
Größe 38—46 Stück DM **37.90**

K 5568 Ledersandalette mit guter Lederlaufsohle in anerkannter Qualitätsausführung zu einem sehr vorteilhaften Preis. Farben: kirschrot oder weiß.
Deutsche Größe 34½—42
Englische Größe 2½—8 Paar DM **14.90**



14.90

Sämtliche Kleider werden wie original abgebildet geliefert



Vali
14.50

Esther
17.90

Elva
12.90

Gusti
15.90

Annabella
24.50

Antina
16.90

Cara
16.90

Potsdam
38.90

Alma
11.75

Martina
24.75

Pensi
19.75

Nona
9.50

Gera
19.75

Ramona
11.90

Medina
19.75

Maxim
29.75

B 2643
8.50



Reine Wolle

B 2642
12.90



Wollpullover
modische Form

B 2644
14.90



Neuheit!

B 2643 Dieser Pullover

aus reiner Wolle in seiner modisch losen, hüftlangen Form, mit V-Ausschnitt und angeschnittenem Dreiviertelärmel, wird besonders bei unseren jugendlichen Trägerinnen Begeisterung hervorgerufen, zudem er sehr preiswert ist. Modische Farben: lila, zitronen, hellblau, kirschrot, grün oder korblila, stehen Ihnen zur Verfügung.

Größe 40-46 Stück DM 8.50

B 2642

Ein feingestrickter Woll-Pullover in edler Qualität, mit dem modischen V-Ausschnitt und mit schwarzer Biesenarbeit. Der angeschnittene Dreiviertelärmel endet in elastisch gestricktem Bündchen, das sich als breiter Taillenbund wiederholt. Farben: kirschrot, blau, altrosa oder schwarz.

Größe 40-46 Stück DM 12.90
Größe 48 Stück DM 13.90

B 2644 Eine Neuheit ist unsere

Pullover-Jacke die bis zum Bund durchgeknöpft werden kann. Mit feinen Perlkнопfen und mit einer hübschen Stickereiborte verziert. In einer sehr guten Qualität; ein Kleidungsstück für verwöhnte Ansprüche, elegant in der Verarbeitung und niedrig im Preis. Farben: blau oder weiß.

Größe 40-46 Stück DM 14.90

B 3999 Damenbluse

Eine gute Baumwollqualität, rot-weiß bedruckt, wurde zu dieser hübschen Bluse, mit festem Kragen, verarbeitet. Eine reizende Bluse zu einem außerordentlich niedrigen Preis. Eine Leistung in Qualität und Verarbeitung. Farbe: wie im Original abgebildet.

Gr. 40-46 Stück DM 4.95

B 4809 Damenbluse

Ob in grün oder blau, diese Bluse aus Baumwolle, mit dem aparten Muster mit Reverskragen und angeschnittenem Stulpenärmel, wird die Auswahl Ihrer Blusen für schöne Sommertage bereichern. Eine Bluse, die praktisch ist und gut aussieht. Farben: wie im Original abgebildet.

Gr. 38-48 Stück DM 6.90

Zum modischen Sommerregen wird die Baumwollbluse mit dem stilvollen Muster gehören. In schönen Farbkombinationen sind diese zwei lieblichen Muster gehalten, die reizend bedruckt und adrett verarbeitet, auch Ihnen die Wahl bei der neuen bunten Bluse erleichtern.

B 4806 Damenbluse

mit betontem Kragen und eingesetztem Halbürmel mit Stulpen. Farbe: wie im Original abgebildet.

Gr. 40-50 Stück DM 6.50

B 4808 Damenbluse

mit apertem eingesetztem Dreiviertelärmel mit kleinen Stulpen, Kragen abgestepelt. Farben: wie im Original abgebildet.

Gr. 40-50 Stück DM 8.90

B 3997 Eine wertvolle

Handarbeitsbluse die sehr sorgfältig gearbeitet ist. Der angeschnittene kurze Ärmel ist mit zwei Perlkнопfen effektiv zusammengehalten, das Vorderteil wird durch feine Abnäher und Madeirabördchen verziert. Das kleine Stehkragchen wirkt stilvoll und ist ebenfalls durch Madeirabördchen und feine Stickerei hervorgehoben. Der zarte Perlmutterton der Bluse ist zur wertvollen Ausführung fein abgestimmt. Material: Baumwollpopeline mit Seidenglanz.

Gr. 40-48 St. DM 13.90

J 8379 Damen-Wolljacke

in modisch-eleganter Form. Dezentos Karomuster in großzügiger Schnittführung. Die Jacke hat schönen, weiten Ärmel, eingeschnittene Taschen und ist ganz mit Kunstseiden-serge gefüttert. Ein Schlager in Preis und Qualität. Farben: cremegründig mit schwarz/roten oder schwarz/grünen Karos.

Größe 36-42 Stück DM 29.75
Größe 44+46 Stück DM 34.-

J 8380 Damen-Jacke, 100% Schurwolle

in guter Flauschqualität und bester Verarbeitung für höchste Ansprüche. Ein modisches Modell mit angeschnittenen Ärmeln und senkrechten Taschen. Mit Serge-changeant gefüttert. Die Steppverzierung verleiht dieser Jacke Chic und Eleganz. Farben: creme, quitte oder silber.

Größe 38-48 Stück DM 49.-

B 2645 Damen-Jacke

Ein Schlager ist diese in schwerer Jersey-Tweed-Qualität gewirkte Jacke in modischer Form und in den im Original abgebildeten interessanten Farbkombinationen.

Größe 42-48 Stück DM 19.50

Ein Twinset den wir Ihnen als Pullover und Jacke getrennt anbieten. Beide Teile sind aus der feinen, weichen und besonders für empfindliche Haut geeigneten Merinowolle. Der Pullover hat rückwärts Reißverschluss, daher besonders bequem zum Schlüpfen; die Jacke wird mit zehn Knöpfchen geschlossen. Farben: hellblau, silber oder schwarz.

B 2640 Pullover

Größe 40-48 Stück DM 9.50

Größe 50 Stück DM 10.50

B 2641 Jacke

Größe 40-48 Stück DM 19.75

Größe 50 Stück DM 21.-

Reine Wolle

Reine Wolle

Reine Wolle

Reine Wolle

Reine Wolle

Reine Wolle

Reine Wolle

Reine Wolle

Reine Wolle

Reine Wolle

Reine Wolle

Reine Wolle

Reine Wolle

Reine Wolle

Reine Wolle

Reine Wolle

Reine Wolle

Reine Wolle

B 2647 Damen-Pullover

Die Sommermode wird den Pullover mit diesem Ausschnitt bevorzugen. Ob dekolletiert oder mit Bluse getragen, immer wird seine jugendliche Trägerin ihre Freude daran haben. Aus feiner, reiner Wolle verarbeitet, Kragen und Ausschnitt haben schöne Biesenverarbeitung. Farben: rot, weiß oder schwarz.

Größe 40-46 St. DM 11.90

Reine Wolle

Reine Wolle

Reine Wolle

Reine Wolle

Reine Wolle

Reine Wolle

Reine Wolle

Reine Wolle

Reine Wolle

Reine Wolle

Reine Wolle

Reine Wolle

Reine Wolle

Reine Wolle

Reine Wolle

B 1700 Reinseidenes Damen-Chiffontuch

in hübscher modischer Musterung. Farben: blau-rot-, grün- oder schwarzgründig.

Gr. ca. 70/70 cm Stück DM 1.85

B 1712 Reinseidener Damen-Schal

in schwerer Qualität, geschmackvoll gemustert. Farben: rose, grün, blau, rot oder gelb.

Gr. ca. 70/70 cm Stück DM 5.75

J 8378 Damen-Jacke

Eine richtige Schöpflin-Leistung in Preis und Qualität ist diese sportliche Damenjacke. Strapazierfähige Halbwoollqualität in wirkungsvollen Karos, geschmackvoll und salopp gearbeitet. Geschaffen für Sport und Straße. Farben: kariert, wie Originalabbildung.

Gr. 36-40 DM 29.75

Gr. 42-46 DM 32.50

B 2662 Woll-Twinset

bestehend aus Pullover und Jacke. Eine praktische Kombination: ärmelloser Pullover, Jacke mit Dreiviertelärmel. Für Beruf und Straße besonders empfehlenswert. Ein wohldurchdachtes Farbsortiment gibt für jeden Typ den richtigen Twinset. Farben: rot, blau, altrosa, grün oder schwarz.

Größe 40-48 Stück DM 18.20



J 8378
29.75

Flotte
Halbwoolljacke

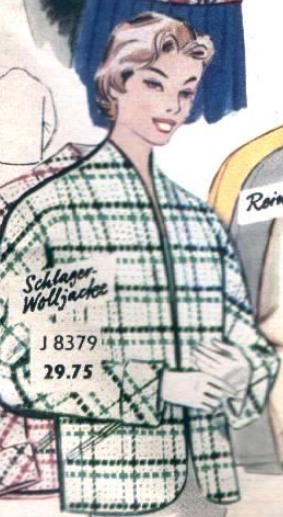

J 8379
29.75

Schlager
Wolljacke



J 8380
49.-

B 2645
Sonder-
Leistung
mit 19.50

Reine Schurwolle

B 3999
4.95



B 4806
6.50



B 4809
6.90



B 4808
8.90



Handarbeit
B 3997
13.90



A 3511 „Pisa“ Ein wunderschönes Ensemble in einer schweren Bengalinequalität. Das Kleid mit der Jacke: zwei in einem. Ein schönes ärmelloses Kleid mit weißer Spitzenapplikation, bestechend durch eine graziöse Form und einen kleidsamen Ausschnitt, ergänzt durch einseitige Tasche und die rückwärts tiefgelegte Fächerfalte im Rock. Die vollendet gearbeitete Jacke, die schon in ihrer modischen Linie eine meisterliche Hand verrät, hat leicht abstehende Taschen. „Pisa“: eine Kombination mit höchstem Chic aus unserer neuen Kollektion. Farbe: marineblau, wie im Original abgebildet.

Größe 38—46 Stück DM **43.90**

A 3542 „Monza“ Die elegante Dame geht gerne im Deux-pièces, dem zweiteiligen Jackenkleid, weil sie die Möglichkeit hat, mit Bluse zu kombinieren und zu jeder Tageszeit gepflegt auszusehen. Wenn ein Jackenkleid so schön gearbeitet ist wie unser Modell „Monza“, in einem zarten taubenblau mit einem aparten Druckmuster, und wenn das Material so schön ist wie unser Shantung-Imitat, dann wird auch besonders die vollschlanke Dame sich freuen, wenn ein so hübsches Kleid auch in unteretzten Größen gearbeitet ist. Ob in unteretzten oder normalen Größen, „Monza“, das zweiteilige Jackenkleid, ist für die reifere Dame eine Vollendung.

Größe 40—46 Stück DM **39.75**
Größe 41—51 Stück DM **43.50** Größe 48—52 Stück DM **43.50**

A 3572 „Thura“ Ein Kleid von Liebreiz in swissair-blau mit weißen Tupfen auf einem wunderbaren Faconnegewebe, das hochveredelt ist. Das jugendliche Kleid wird besonders betont durch den aparten Bubikragen und den weiterschwingenden, üppigen Stufenrock. Der seitliche Reißverschluss und der Gürtel sind noch erwähnenswert. Dieses Kleid wird viel Freude bereiten. Farbe: wie im Original abgebildet.

Größe 40—48 Stück DM **18.90**

Pisa
43.90

Monza
39.75

Thura
18.90

Zwei in einem

Jugendliche Damenkleider



A 3571 „Minden“ Aus schöner Vistra-Ripsqualität in einer leuchtenden Türkisfarbe ist das Kleid „Minden“ gearbeitet, in einer zeitlosen Form mit drei aparten Knöpfen, seitlichem Reißverschluss, eingearbeiteten Taschen und besonders betonten kurzen Ärmelchen mit Stulpenaufschlag. Ein preiswertes Frauenkleid.

Größe 42—46 Stück DM **21.75**
Größe 48+52 Stück DM **22.75**

Bitburg
19.75

A 3532 „Tanja“ Wollweed-Jersey in einer hervorragenden Qualität ist das Material für das Kleid „Tanja“. Braun-melange mit maisfarbenen Effekten, die im Farbton mit Knöpfen und Ledergürtel harmonisch abgestimmt sind. Praktisch, tief geknöpft, klassisch im Oberteil gearbeitet, wobei durch schöne abgenähte Falten das Oberteil nochmals betont wird. Gerade für die Reisezeit ist das Wollweedkleid mit dem angeschnittenen Dreiviertelärmel für kühle Sommertage sehr begehrt.

Größe 40—48 Stück DM **48.75**

A 3545 „Bitburg“ Ein Schlager ist dieses 2teilige Jackenkleid in Baumwollrips, marinegrundig mit feinem weißem Druck, in der klassischen Form mit der jugendlich-fraulichen Note. Bemerkenswert ist, daß trotz des außerordentlich niedrigen Preises auch noch das Schöbchen mit Taft gefüttert ist. Eine Sonderleistung, die für sich selbst spricht.

Größe 42—48 Stück DM **19.75**
Größe 50+52 Stück DM **21.75**



Minden
21.75

Tanja
48.75

Coburg
16.90

A 3569 „Coburg“ Ein Frauenkleid in einem modischen pilotblau mit hübschem Konfettimuster. Material: schöne Vistraqualität, die durch das dezente Druckmuster eine jugendliche Note erhält. Der angeschnittene Dreiviertelärmel, der kleine Reverskragen und der weitgeschnittene Rock sind Vorzüge für ein Frauenkleid, das man das ganze Jahr über tragen kann. Farbe: wie im Original abgebildet.

Größe 42—46 Stück DM **16.90**
Größe 48—52 Stück DM **17.90**



Valencia
23.90

Auch in mittelblau lieferbar

A 3570 „Valencia“ Ein Kleid aus einem schönen Rips-Ottomane in einer schweren Qualität. Das Kleid hat eingesetzten Viertelärmel mit kleinem Aufschlag. Das Oberteil ist mit kleinen aparten aufgesetzten Taschen und mit Steppstichen betont. Kleiner Reverskragen mit interessanter Taillenverarbeitung, seitlicher Reißverschluss, wobei kleine Legfalten dem Rock eine ansehnliche Weite geben. Die Taille kann durch einen vorderen und einen rückwärtigen Gürtel reguliert werden. Zwei eingearbeitete Taschen, die harmonisch zu den Brusttaschen in der Steppwirkung abgestimmt sind. Farbe: wie im Original abgebildet oder blau.

Größe 40—46 Stück DM **23.90**



5578
13.90

Schlager-Sandalette!

5578 Modische Damen-California-Sandalette Zehen- und fersenfrem, Fersenteil gefüttert, California-Zwischensohle, Zwiwnripsdecksohle, California-Keil, Gummilaufsohle und „ago“-geklebt. Farben: weiß oder kirschrot.
Deutsche Größe 36—42

Paar DM **13.90**

G 4644
8.90



G 4644 Kinderkleidchen
Ein sehr nettes Kleidchen aus einer gut waschbaren Baumwollqualität. Es ist mit einem weißen Butikrögelchen und einer farbigen Blende sowie einer Zakenlitze am Koller und Rockabschluß verziert. Das weite Röckchen ist in der Taille eingelesten und wird mit einem Bindegürtel geschlossen.
Länge cm 60/70/80 90/100
Stück DM 8.90 9.90

G 4643
11.90



G 4643 Kinderkleidchen
Ein sportliches Baumwollpopellnekleid in aparter zweifarbiger Kombination, grün mit gold. Die Effektwirkung des Oberteils, ergänzt durch einen weiterschwingenden Rock, macht dieses Kleid zu einer besonderen Freude.
Länge 60/70 80/90 100/110
St. DM 11.90 13.90 15.90

G 4689
13.50



G 4689 Ein besonders hübsches Kinderkleidchen
in entzückender Verarbeitung. Aus einer sehr guten Qualität, Baumwoll-Leinenimitat, leicht waschbar, mit hübschem Druckmuster und reizender Paspelierung. Ein Kleidchen für frohe Sommertage.
Länge cm 60/70 80-100
Stück DM 13.50 15.75

G 4642
7.90



G 4635
13.90



G 4691
8.50



G 4690
12.90



G 4602
8.90



G 4688
8.75



G 4659
8.90



Alle diese schönen Kinderkleider

sind mit diesem aparten Modeschmuck ausgestattet

G 4642 Kinderkleidchen
Ein richtiges Sommerkleidchen, für das wir eine gute, strapazierfähige Baumwollqualität in kleinkariertem Musterung verarbeitet haben. Das trägerförmige Oberteil, das in den beiden Seitentaschen ausläuft, ist mit einer blauen Zakenlitze verziert, die dem Kleidchen eine aparte Wirkung verleiht. Gürtel zum Binden. Farben: rot, blau oder grün (bitte Farbwünsche angeben).
Länge cm 60/70 80/90
Stück DM 7.90 8.90

G 4688 Ein Krüselkrepp-Kleidchen
besonders praktisch, aber doch sehr hübsch modelliert. Krüselkrepp, das ideale Material für ein Kinderkleid, leicht zu waschen, kein Bügeln, immer schnell frisch.
Länge cm 60/70 80/90 100/110
Stück DM 8.75 9.75 10.75

G 4659 Bolero-Kleidchen
in dem das kleine Töchterchen immer allerliebste angezogen sein wird. Aus gutem Krüselkrepp, läßt sich gut waschen, Bügeln nicht nötig. Glockenröckchen mit zwei Taschen und Bindegürtel.
Länge cm 60/70 80/90 100/110
Stück DM 8.90 9.90 11.50

G 4637 Kinderkleidchen
Kinder sind in Kleidchen aus dem zeitlosen Pepita immer hübsch gekleidet. Dieses besonders schöne Kleidchen hat ein weißes Ripstrickgögelchen, mit einer schwarzen Samtschleife verziert; die weißen Aufschläge an dem Kimonoärmel sowie der schwarze Samtgürtel wirken sehr schmuck.
Länge cm 60/70 80/90 100/110
Stück DM 10.90 12.50 13.50

G 4699 Kinderkleidchen
Für die Kleinsten ein besonders nettes Trachtenkind, ganz wie die Großen. Froh und lustig gearbeitet, aus bester Baumwollkretonne, mit Spitzenvorstoß und reichlicher Litzenverarbeitung. Puffärmelchen auf Gummizug gearbeitet. Passende Trachtenschürze.
Länge cm 50 60 70 80 90
Stück DM 9.80 10.90 11.90 12.90 13.90

G 4635 Kinderkleidchen
von besonderer Anmut. In hübscher Variation, rot mit weiß. Aus einer hervorragenden Baumwollqualität, modische Effekte an Kragen, Ärmelaufschlägen und den apart paspelierten Taschen. Der Rock ist eingelesten und mit Gürtel zum Binden.
Länge cm 60/70/80 90/100
Stück DM 13.90 14.90

G 4691 Kinderkleidchen
Ein Washkleidchen mit reizendem Puffärmelchen, paspelierter Brustpartie mit drei roten Knöpfchen; verlängerte Taille, mit weit geschnittenem, eingelestem Rock. Material: Baumwollkretonne, bunt und flott bedruckt. Ein Kleidchen, wie es Multi ihrem Kinde gern anzieht.
Länge cm 60/70 80/90 100/110
Stück DM 8.50 9.50 10.50

G 4602 Kinderkleidchen
Ein Muster, das wie plissiert aussieht, wurde für dieses Kleidchen verarbeitet. Baumwollkretonne ist das Material, das gerade für Kinderkleidchen sehr praktisch ist. Das Kleidchen hat schlichtes Oberteil, aber effektvollen weitgeschnittenen Stufenrock, wobei die Stufen durch Zakenlitzen betont sind.
Länge cm 60/70 80/90 100/110
Stück DM 8.90 9.90 10.90

G 4692 Kinderkleidchen
Apart bedruckt und hübsch verarbeitet ist dieses Kleidchen aus Baumwollkretonne mit der betonten Oberpartie, dem großzügig geschnittenen Kragen u. den eingeschnittenen Taschen. Uppig ist das schwingende Röckchen. Ein schönes Kleidchen, das man in der Sommerzeit gern tragen wird.
Länge cm 60/70 80/90 100/110
Stück DM 8.90 9.90 11.50

G 4636 Kinderkleidchen
Ein hübsches Sommerkleidchen, für das wir eine gute, strapazierfähige Baumwollqualität in kleinkariertem Musterung verarbeitet haben. Das trägerförmige Oberteil, das in den beiden Seitentaschen ausläuft, ist mit einer blauen Zakenlitze verziert, die dem Kleidchen eine aparte Wirkung verleiht. Gürtel zum Binden. Farben: rot, blau oder grün (bitte Farbwünsche angeben).
Länge cm 60/70 80/90
Stück DM 7.90 8.90

G 4691 Kinderkleidchen
Ein Washkleidchen mit reizendem Puffärmelchen, paspelierter Brustpartie mit drei roten Knöpfchen; verlängerte Taille, mit weit geschnittenem, eingelestem Rock. Material: Baumwollkretonne, bunt und flott bedruckt. Ein Kleidchen, wie es Multi ihrem Kinde gern anzieht.
Länge cm 60/70 80/90 100/110
Stück DM 8.50 9.50 10.50

G 4602 Kinderkleidchen
Ein Muster, das wie plissiert aussieht, wurde für dieses Kleidchen verarbeitet. Baumwollkretonne ist das Material, das gerade für Kinderkleidchen sehr praktisch ist. Das Kleidchen hat schlichtes Oberteil, aber effektvollen weitgeschnittenen Stufenrock, wobei die Stufen durch Zakenlitzen betont sind.
Länge cm 60/70 80/90 100/110
Stück DM 8.90 9.90 10.90

G 4636 Kinderkleidchen
in sehr gefälliger Verarbeitung, Oberteil imitierte Trägerform, festgenähtes Blüschchen mit schöner Streifenmusterung, weißes Überkrögelchen, hinten zum Knöpfen und Gürtel zum Binden. Gute, strapazierfähige Baumwollqualität.
Länge cm 60/70/80 90/100
Stück DM 13.90 14.90

G 4695 Kinderkleidchen
Baumwollkretonne ist immer wieder ein beliebtes Material für Kinderkleider, besonders in einem so hübschen Muster wie hier, in effektvoller Ausführung: Puffärmelchen, Bindegürtel und herrlicher Glockenrock. So wird es bei diesem niedrigen Preis auch Ihnen Freude machen, Ihr Kind immer nett anzuziehen.
Länge cm 60/70 80/90 100/110
Stück DM 8.90 9.90 10.90

G 4685
8.90



G 4686
10.50





S 3894
17.90



S 3888
17.90



S 3899
19.50



S 3896
13.95



S 3897
24.90

S 3896 Morgenrock in Preis und Qualität besonders vorteilhaft. Aus einem mollig-weichen Trikot mit Kunstseidendecke hergestellt, der mit seinem gemusterten Schaikragen besonders ansprechend wirkt. Er hat Bindegürtel und zwei aufgesetzte Seitentaschen. Farbe: korblau.
Größe 42—52 Stück DM **13.95**

S 3897 Eleganter Morgenrock Für anspruchsvolle Damen können wir diesen Morgenrock besonders empfehlen. Der richtig beliebte Stepprock, wattiert, waschbar, aus gutem Kunstseidensatin, mit Steppnähten. Er ist weit und bequem gearbeitet, mit breitem, glattem Kragen, in schön geschwungener Form und mit einer Seitentasche. Farbe: weinrot.
Größe 40+42 Stück DM **24.90**
Größe 44+46 Stück DM **26.90**
Größe 48+50 Stück DM **28.90**



S 3887
26.90



S 3889
29.75



S 3891
34.50

3 Morgenröcke Warm, weich und mollig sind diese Modelle mit den wunderschönen farbigen Druckmustern. Feiner Baumwollvelours, immer beliebt, weil schmeichelnd und von guter Tragfähigkeit, fand hier Verwendung. So schön können auch Sie schon am frühen Morgen gekleidet sein.

S 3894 Farbe: türkisgründig
Größe 48—52 DM 19.50, Größe 42—46 DM **17.90**

S 3888 Farbe: blaugründerig
Größe 48—52 DM 19.50, Größe 42—46 DM **17.90**

S 3899 Farbe: schwarzgründig
Größe 50+52 DM 21.50, Größe 42—48 DM **19.50**

S 3887 Satin-Morgenrock Ein außerordentlich schöner Morgenrock aus einem schweren, seidenglänzenden Zellwoll-satin mit einem schönen Biedermeiermuster, in der Farb-lösung modisch blau mit kleinen roten Blumen und aparten Schattenstreifen. Besonders wirkungsvoll ist der große, gut modellierte Kragen, und die aparten tiefen Taschen geben diesem schönen Morgenrock eine besondere Note. Weit und gut verarbeitet.
Größe 40—46 Stück DM **26.90**
Größe 48—52 Stück DM **28.50**

S 3889 Satin-Morgenrock in einer hochwertigen Satinqualität, mit wundervollem Seidenglanz. Eine feine warme Pelzfläche auf der Innenseite gibt dem Morgenrock eine mollige Tragweise. Apart ist der Ärmel verarbeitet, der am Bündchen mit Reißverschluss zu schließen ist. Die tiefen Taschen sind von besonders schöner Linienführung. Reichlich weit ist dieser Morgenrock, ein prächtiges Stück, das jeder Frau große Freude bereiten wird. Farbe: schwarzgründig.
Größe 40—48 Stück DM **29.75**
Größe 50+52 Stück DM **32.50**

S 3891 Morgenrock Ein äußerst wirkungsvolles Modell aus einer elegant fallenden Kunstseidenqualität, mit stepp-origem Prägedruck, grüngründig mit mehrfarbiger dekorativer Musterung. Sehr ansprechende Form, mit modischem Schaikragen, zwei aufgesetzten Taschen und Gürtel zum Bin-den. Weit und glöckig gearbeitet.
Größe 40—48 Stück DM **34.50**



5539
5.50

5539 Ein gesteppter Laschenschuh mit Lederbandeinfassung, Filzzwischensohle und einer guten Veloursstoffsohle. Ein schöner, warmer Qualitäts-Hausschuh zu einem niedrigen Preis.
Größe 36—42 Paar DM **5.50**



J 8286
49.-

J 8261
39.-

J 8287
59.-

Original-Nino-Flex-Mantel
in neuer Farb-Kombination

Original-Nino-Flex-
Höhenmantel

Mäntel zu Ihrer Wahl

J 8259 Wendemantel Zwei in einem ist unser auf zwei Seiten tragbarer Wendemantel aus Schweizer Vollzwirnpopeline. Flotte, sportliche Form, mit modischem Reverskragen und schrägen Pattenaschen. Mit u. ohne Gürtel zu tragen. Klassische Farbkombinationen schwarz/grün, schwarz/grau oder blau/grau.
Größe 38—46 Stück DM **44.50**
Größe 48—52 Stück DM **46.80**

J 8288 Damen-Popelinemantel Wetterfest und zugleich modern ist dieser Popelinemantel, doppelreihig mit vier perlmuttartigen Knöpfen. Das verwendete Material ist „Echt Ninoflex“, reine Baumwollpopeline mit gezwirnten Längsfäden, mit schönem Schulterkragen, in einen schön gearbeiteten Revers übergehend, der durch den Knopfverschluss voll zur Geltung kommt. Moderne Leistentaschen unterstreichen die geschmackvolle Note und vollenden diesen Mantel, mit dem Sie elegant gekleidet sein werden. Farbe: blau wie Originalabbildung.
Größe 38—46 Stück DM **45.-**

J 8252 Jungmädchen-Mantel Beliebte Hängerform, aus imprägnierter Baumwollpopeline. Beste Verarbeitung, mit schönem gestreiftem Kragen und gestreiften Manschetten. Sehr modisch und elegant. Farbe: blau.
Länge 110, 112, 115, 118 cm Stück DM **39.-**

J 8251 Kinder-Popelinemantel Bewährte Popelinequalität, imprägniert, wasserabstoßend. Ein reizendes Kindermäntelchen mit schönem gestreiftem Kragen und gestreiften Manschetten an den Ärmeln. Farben: blau wie Originalabbildung, grün oder rot.
Länge 50 cm Stück DM **15.90**
Länge cm 60 65 70 75 80 85 90 95 100
DM 17.80 19.80 21.50 23.50 25.30 27.30 29.20 31.— 32.90

J 8299 Damen-Regenmantel — in der Tasche — aus wasserdichtem Plastikmaterial, mit fest angenähter Kapuze und mit Blindegürtel. Der ganze Mantel hat ein Gewicht von nur ca. 120 g, ist zusammengelegt nicht viel größer als eine Brieftasche und kann daher überall untergebracht werden. Farben: blau oder gelb.
Größe 42—46 Stück DM **4.70**

5708 Elegante Tasche
aus dem neuen Material Sierra, gefüttert, Reißverschluss mit modischem Anhänger. Sowohl als Schulter- wie auch als Henkeltasche zu tragen. Farben: weiß, kirschrot oder blau.
Größe ca. 24x17x10 cm.
Stück DM **4.95**



J 8286 Damen-Popelinemantel Besatzmantel aus „Echt Ninoflex“, reine Baumwollpopeline mit gezwirnten Längsfäden. Elegante Hängerform in effektvoller Farbkombination, auf drei Knöpfe gearbeitet, mit Gürtel. Schöner Dachkragen, moderne abgesteppte Leistentaschen und abgesteppte Manschetten. Es ist der richtige Popelinemantel für jedes Wetter. Farben: schwarz/grau, blau/grau oder grau/blau.
Größe 38—46 Stück DM **49.-**

J 8261 Vollzwirn-Popelinemantel aus Schweizer Vollzwirnpopeline. Der Mantel, mit und ohne Gürtel zu tragen, ist mit breiten Innenbelägen gearbeitet, die als Besatz des apart geschnittenen Kragens in voller Breite bis zum Saum durchgehen. Vierfache Kantensteppaturen unterstreichen die Form dieses Popelinemantels. In Preis und Qualität eine richtige „Schöpfli“-Leistung. Farben: schwarz/grau, blau/rosa oder blau/schwarz.
Größe 38—46 Stück DM **39.-**

J 8287 Damen-Wendemantel oder zwei Mäntel in einem, auf beiden Seiten zu tragen. In bester Verarbeitung aus „Echt Ninoflex“ in schönen Farbkombinationen, mit elegantem abgestepptem Kragen, Leistentaschen, abgestepften Ärmeln und Tunnelgürtel. Besonders empfehlenswert, da Sie durch seine vielerlei Möglichkeiten stets praktisch und elegant gekleidet sind. Farben: grau/blau, schwarz/grau oder schwarz/blau.
Größe 38—46 Stück DM **59.-**
Größe 48—52 Stück DM **64.—**

J 8237 Frauen-Mantel Bewährte, imprägnierte Kunstseidenqualität. Mit modernem Schalkragen, Ringsgürt und breiten Innenbesätzen. Stärkeren Damen sehr zu empfehlen. Farben: dunkelblau oder schwarz.
Größe 42—52 Stück DM **42.75**
Größe 41—51 Stück DM **42.75**



J 8237
42.75



J 8259
44.50

J 8288
45.-

Wendemantel
Vollzwirn-Popeline
- enorm preiswert



J 8252
39.-

Für die Dame & das Kind
in modischer Kombination

J 8251
15.90

J 8299
4.70



Bolero
9.75

Mainau
9.75

Riva
29.75

Rhein
14.90

Toscana
24.90

Sissi
24.90

Ossy
12.50

Boogie
29.50

Jardin
14.90

Hanau
11.90

Renate
29.50

Wachau
29.75

Lindau
19.75

Jeanette
27.50

Genf
28.-

Prater
29.50

Wer Auswahl, Qualität und Preis vergleicht, bestellt bei

Schöpflin haagen

A 3821 „Bolero“ aus schönem Zellwollmusselin, mit abnehmbarem Bolero, in flatter und ansprechender Form, mit modischer Seitentasche und Bindegürtel. Leicht und bequem ist „Bolero“ so richtig für die warmen Tage. Jede Trägerin wird an diesem praktischen und vor allem preiswerten Kleid ihre Freude haben. Farbe: grün.
Größe 40—48 Stück DM **9.75**



A 3803 „Jardin“ Wenn ein Streifenkleid in so jugendfrischer Farbkombination und in seiner streckenden Linienführung durch doppelreihige Knopfgarnierung so elegant verarbeitet ist, dann ist es auch für weniger schlanke Damen ein vorteilhaftes Sommerkleid. Der betonte Kragen gibt dem Kleid ein besonderes Gepräge. Hochveredelter Zellwollchintz mit feinem Seidenglanz ist das Grundmaterial für dieses enorm preiswerte Kleid. Farbe: wie im Original abgebildet.
Größe 38—46 Stück DM **14.90**



A 3622 „Mainau“ Ein außergewöhnlich schöner Buntdruck fand für dieses hübsche sommerliche Kleid Verwendung. Der ovale Ausschnitt, der angeschnittene Viertellärmel, der weitschwingende Rock und der weiße Imitatgürtel sind Kennzeichen dieses luftig-leichten Modells. Farbe: wie im Original abgebildet.
Größe 38—42 Stück DM **9.75**



A 3750 „Hanau“ Einen reizenden modischen Einfall zur Verwandlung eines kleidsamen Ausschnittes zeigt dieses Zellwollkleid mit seinen aufknöpfbaren Kragenteilen, den geräumigen Taschen mit weißem Knopfputz. Es ist wirklich hübsch und praktisch auch für frauliche Größen. Für diesen geringen Preis können Sie kaum ein Kleid mit so viel Vorteilen finden. Farbe: blau mit weißen, kleinen Blütenmustern.
Größe 38—46 Stück DM **11.90**



A 3810 „Riva“ Für schöne Sommertage wurde dieses Bolerokleid gearbeitet, das Sie mit und ohne Jäckchen tragen können. Ob Sie schlank oder vollschlank sind, die rückenfreie Corsage mit festen Stäbchen und dem Trägerband hat einen tadellosen Sitz und wird Ihnen immer das Gefühl von Sicherheit und Eleganz geben. Der bis zur Hüfte durchgehende Reißverschluss trägt hierzu wesentlich bei. Hochwertiger Chintz fand für dieses wunderschöne Modell Verwendung. Farbe: blau Gr. 38+40
Farbe: grün Gr. 38—46 St. DM **29.75**



A 3602 „Renate“ Angefertigt aus einer wertvollen Baumwollpopeline in modischem Grün, wie abgebildet. Eingearbeitetes Miederteil mit besonders schöner Baststickerei, kurzer, angeschnittener Ärmel, stilisierter Ausschnitt. Montagegürtel. Ein sommerliches Bolerokleid von hoher Klasse.
Größe 38—44 Stück DM **29.50**



A 3818 „Rhein“ Dieses außergewöhnlich preisgünstige Kleid ist in einer hochwertigen Zellwollqualität in modisch ansprechendem Stil gearbeitet. Sein großer, schicker Kragen umrahmt dekorativ den spitzen Ausschnitt. Eine tiefe Kellertafel gibt dem Glockenrock die beschwingte Weite. Das moderne Stoffmuster wirkt dezent durch seine ruhige Farbgebung, so daß es auch die stattliche Dame tragen kann. Farbe: wie Originalabbildung.
Größe 38—46 Stück DM **14.90**



A 3721 „Wachau“ Ein Kleid von jugendlichem Liebreiz. Zum sitsitzen den Oberteil mit dem kleidsamen Reverskragen steht die füllige Rockweite in starkem Kontrast und läßt die Taille sehr schmal erscheinen. Besonders aparte plissierte Ärmelaufschläge sowie dreistufig plissierter Rock. Farbe: blau.
Größe 38—46 Stück DM **29.75**



A 3797 „Toscana“ Ein vornehmes, damenhaftes Sommerkleid aus einem edlen gehintzten Material mit modischem Vielfarbindruck gearbeitet. Der schmeichelnde Bootkragen betont das prägnante Bild der Modeshilhouette. „Toscana“ ist eine Sonderleistung meisterlichen Schaffens. Farbe: wie im Original abgebildet.
Größe 38—46 Stück DM **24.90**



A 3620 „Lindau“ Ein besonders ausgearbeitetes Bolerokleid mit betont schönem Jäckchen, reichlich weitem Rock, eingeschnittenen Taschen und Lackgürtel. Aus unserer Edelqualität „Helio“ gearbeitet. Sehr kleidsam und hervorragend im Tragen. Farben: mais oder grün Größe 38—46; kognak nur Größe 40+46. Stück DM **19.75**



A 3804 „Sissi“ Vom großen runden Schulterkragen in Matrosenart bis zum beschwingten Faltenrock gibt dieses Modell ein einprägsames Gesamtbild eines gern getragenen Sommerkleides. In den modischen Farben: rosa (Grundfarbe), blau (Farbe der Blüten).
Größe 40—46 Stück DM **24.90**



A 3779 „Jeanette“ Schöne Kleider in modischer Linie und dabei zu niedrigen Preisen zu bringen — das ist unsere Stärke. Dieses jugendliche Modell aus Baumwolldruck in einem schönen schwarzen Karomuster auf lichtgelbem Grund ist der beste Beweis hierfür. Der reiche Stufenrock zeigt schmale schwarze Samtbänder und einen Samtgürtel als attraktiven Schmuck. Samtschleife als Abschluß des schicken Kragens.
Größe 38—46 Stück DM **27.50**



A 3627 „Ossy“ ist ein besonders hübsches Kleid aus apart gemustertem Zellwollmusselin. Ansprechend in seiner Machart: modisches Oberteil, breiter Reverskragen, Dreiviertelärmel, Rock mit Springfalte, schmaler Lackgürtel, wird es überall Bewunderung finden. — Farbe: grüngründig wie abgebildet.
Größe 42—50 Stück DM **12.50**



A 3617 „Genf“ aus dem edlen und qualitativ hervorragenden Material „Linasetta“. Ein neues Erzeugnis: in der Kette reine Seide und im Schuß bestes Zellwollmaterial. Ein modischer Bast-Imitat-Gürtel umschließt dieses wertvolle Kleid. Farbe: türkis-blau.
Größe 40—46 Stück DM **28.-**



A 3735 „Boogie“ Der Traum für Sommer, Sonne und Badezeit ist immer ein Hemdblusenkleid; denn durchgeknöpft ist praktisch, chic und modern. Aus marineblauer Popeline mit einem weißen, schönen Karomuster. Wer sollte davon nicht entzückt sein? Weiße Kugelknöpfe betonen die gerade Linie. Die beiden Taschen, im Muster schräg verarbeitet, fallen angenehm auf. Ein weißer Lackgürtel umschließt die Taille. „Boogie“, ein modisches Kleid für Anspruchsvolle.
Größe 38—44 Stück DM **29.50**



A 3722 „Prater“ Reine Baumwolle, mit waschbarem Plisse, sorgfältig modisch verarbeitet, von bezwingender Anmut. Vier schmückende Knoppfaare schließen das Oberteil; ein Gürtel bringt die Taille zur Geltung. Die breite Plisseestufe des weitschwingenden Rokkes wird als angepaßte Zierde im plissierten Krägelchen und in den plissierten Ärmelaufschlägen stilvoll wiederholt. Farbe: rosa.
Größe 38—46 Stück DM **29.50**



A 3573 „Tihany“ Ein elegantes, jugendliches Frauenkleid mit besonderer Note. Das Kleid ist aus einer sehr schweren Vistra-Ripsware und dezent auf schwarz-weiß abgetönt. Seine schlichte, jedoch effektvolle Verarbeitung wird durch Revers- und Taschenbetonung mit Pikee-Garnierung hervorgehoben. Dieses schlichte, Kleid mit Dreiviertelärmel wird besonders von Frauen bevorzugt, die die schlichte Eleganz lieben und ein Kleid wünschen, das nicht der Mode unterworfen ist. „Tihany“, das Frauenkleid für jede Gelegenheit.
Größe 40—46
Größe 48+50
Stück DM **24.50**
Stück DM **26.50**

Sehr preiswert ist diese **California-Sandalette** flexibel, mit 30-mm-Keilabsatz, feine Gummisohle, in schöner Ausführung. Deutsche Größe 35 1/2-42 Engl. Größe 3-8 5570 schwarz Lackette 5571 weiß Lederette
Paar DM



9.75

Wenn's mal regnet

J 8301 Herren-Regenmantel in der Tasche

aus wasserdichtem Plastikmaterial, ohne Kapuze, mit Gürtel. Der ganze Mantel hat ein Gewicht von ca. 120 Gramm. Er ist zusammengelegt nicht viel größer als eine Brieftasche und läßt sich dadurch in jeder Rocktasche verstauen. Farbe: dunkelgrau.

Größe 48—54 Stück DM **5.90**

J 8298 Regenumhang in der Tasche

aus dem gleichen Material und in der gleichen Aufmachung wie J 8301, jedoch mit fest angenähter Kapuze. Farbe: silbergrau.

Größe 42—46 Stück DM **4.60**

J 8309 Radfahrer-Regenumhang

in guter, wasserdichter Qualität, Außenseite Stoff, Innenseite gummiert, daher sehr strapazierfähig. Große Weite, für jeden Radfahrer unentbehrlich.

Stück DM **6.75**

J 8310 Moped-Umhang sogen. Ringumhang, der Lenkstange und Sattel weit überdeckt. In der gleich guten Qualität wie J 8309. Unbedingt wasserdicht, daher besonders empfehlenswert.

Stück DM **7.90**

J 8311 Zu J 8309 und J 8310 passende Kapuze in gleich guter Qualität, zum Aufknöpfen.

Stück DM **1.10**

J 8331 Schiefergrauer Allwettermantel

Dieser wasserdichte Mantel kann offen oder hochgeschlossen getragen werden. Er ist nach langjährigen Erfahrungen mit der beliebten schiefergrauen Gummiierung, mit doppeltem Vorder- und Rückensattel gearbeitet und besitzt gute, gesundheitsfördernde Ventilation. Mit und ohne Gürtel zu tragen.

Größe 44—54 Stück DM **36.80**

J 8332 Derselbe Mantel für Damen mit Kapuze.

Größe 38—48 Stück DM **36.50**

J 8361

Herren-Sommerjoppe aus grünmeliertem Joppenstoff (sogen. Forstluch) in bewährter Qualität, mit grünem Filzkragen, Einreihig, zwei Seitentaschen, Rückenspange mit Knopf. Eine gern getragene Jacke.

Größe 44—54 St. DM **13.90**

J 8397

Herren-Sportjacke aus einer im Tragen bestbewährten Popeline-Qualität, leicht, praktisch und bequem. Ein beliebtes Kleidungsstück für die heißen Tage. Die Jacke ist auf einen Knopf gearbeitet, halb gefüttert, ohne Kragen, mit schräg eingeschnittenen Taschen. Farbe: stahlblau.

Größe 44—54 St. DM **18.50**

J 8361
13.90

J 8397
18.50

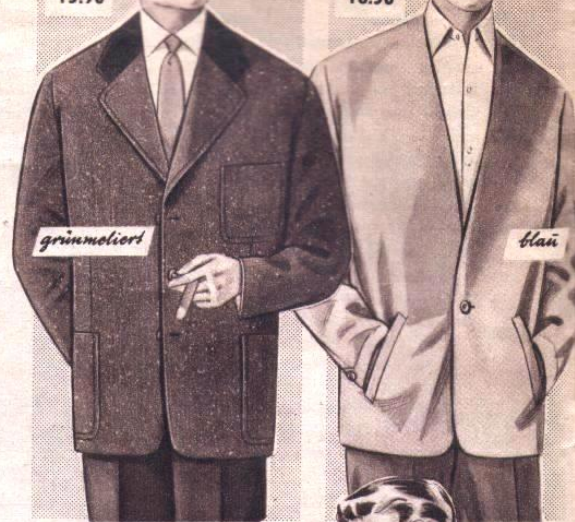

Neu!



J 8395 Cord-Jacke

sogen. Rollerjacke, für Sport und Beruf. In einer schweren strapazierfähigen Trenker-Cordqualität, reine Baumwolle, parallel gearbeitet, mit durchgehendem Reißverschluss, zwei schräg eingesetzten Taschen und Innenbrusttasche. Mit Kunstseiden-Serge gefüttert. Farben: braun oder blau.

Gr. 44—54 Stück DM **34.50**



J 8408 Kurze Knaben-Manchesterhose

besonders starke Qualität, richtig strapazierfähig, sportliche Form, mit Rundbund und Gesäßtasche. Seit vielen Jahren erprobt und bewährt. Farben: blau oder schwarz.

Größe	3—6	7—9	10—12
Jahre	3—7	8—10	11—14
Stück DM	8.50	9.50	9.90

Berufs- und Arbeitskleidung

J 8464 Herren-Berufsmantel aus kräftigem Körper, reichlich gearbeitet, mit aufgesetzten Taschen, gut waschbar. Farben: grau oder weiß.

Größe 44—54 Stück DM **11.50**

J 8471 Blauer Körper-Arbeitsanzug

in guter Strapazierqualität, aus kräftigen Baumwollgarnen. Solide Verarbeitung, Taschen verriegelt.

Gr. 44—54 St. DM **11.90**

Größe 56 St. DM **12.90**

J 8472 Einteiliger Berufsanzug

Kombination, in einer hervorragenden Dreilqualität. Hydronblau, wasch- und farbecht. Reine Baumwolle, gekrumpft, daher kaum einlaufend, richtig strapazierfähig, fast unverwüßlich im Tragen. Zwei aufgesetzte Brusttaschen und zwei Taschendurchgriffe. Taille mit Baumwollzugband, so daß die Weite reguliert werden kann, doppelte Kniepartie, Taschen verriegelt.

Gr. 44—54 St. DM **15.90**

J 8456 Besonders starker Arbeitsanzug

aus reißfesten Baumwollgarnen, blaumeliert, waschecht, Taschen vernietet, sanforisiert, daher nicht einlaufend. Eine fast unverwüßliche Strapazierqualität.

Gr. 44—54 St. DM **18.90**

Gr. 56+58 St. DM **19.95**



Der hält was aus!



5565 „Arbeitsfreund“, der Schuh für starke Beanspruchung. Er ist aus einem kräftigen, genarbenen Rindleder, innen mit Körper gut ausgefüllt und durch seine vulkanisierte Formgummi-Sohle mit Vollgummiabsatz wasserdicht. In Qualität und Preis eine Sonderleistung von Schöpflin-Haagen.

Größe 6—11 (39½—46) Paar DM **9.80**

Für Ihre Jung's!

J 8359 Trachten-Janker graufarbig, grüner Filzkragen, Seitentaschen grün passeliert.

Größe 3 Stück DM **13.50**

Größe 4—6 7—9 10—12 St. DM **15.20 16.90 18.50**

J 8445 Sepphose in einer prima Velvetqualität (Englisch Leder). Farben: braun od. grau.

Größe 3 Stück DM **6.90**

Größe 4—6 7—9 10—12 St. DM **7.90 8.70 10.40**

J 8444 Sepphose aus weichem Chromspattleder, richtig strapazierfähig, fast unverwüßlich im Tragen.

Größe 3—6 7—9 10—12 St. DM **10.80 13.80 16.50**



J 8455 Blauer Arbeitsanzug in einer seit Jahren bewährten Baumwollqualität, doppelt gekrumpft, daher kaum einlaufend, hydronblau (farbecht). Taschen mit Nieten versehen, sehr haltbar.

Größe 44—54 Stück DM **14.90**

Hose einzeln DM 7.45 — Jacke einzeln DM 7.45

J 8473 Herren-Overall (Trägerlatzhose). Starke, reißfeste Körperqualität, blau-grau meliert, fast unverwüßlich, waschecht, sanforisiert, nicht einlaufend, erstklassige Verarbeitung, Taschen mit Nieten versehen.

Größe 56 St. DM 13.50, Größe 44—54 St. DM **12.30**

*„Ich trage den Anzug
Tag für Tag, und er ist noch wie neu“*

J 8488
49.-



blau oder braun
Gute Wollqualität

J 8413
36.90



blau oder braun
J 8487
68.-
Reine Wolle

J 8435
39.50

blau, braun
grau od. grün

„Der Sitz ist ausgezeichnet, und vor allem läßt die Stoffqualität nichts zu wünschen übrig. Ich bin mit dem Ausfall sehr zufrieden.“
So begeistert schreibt Herr K. aus Offenburg.

J 8434 Herren-Hose In einer guten, bewährten Zellwoll-Gabardine-Qualität, sorgfältig verarbeitet. Farben: grau oder braun.
Größe 44—54 Stück DM **21.50**

J 8415 Reinwollene Kammgarnhose gezwirnte Wollqualität, die bekannte „Astor“-Hose, besonders strapazierfähig, erstklassig verarbeitet. Farben: grau, braun oder grün.
Größe 44—54 Stück DM **35.60**

J 8488 Herren-Sakko aus modischem Wollweid in modernem Streifenmuster. Einreihig mit drei Knöpfen, aufgesetzten Taschen und mit Kunstseidenserge gefüttert. Mit diesem flotten Sakko werden Sie immer gut gekleidet sein. Farben: blau oder braun gestreift.
Größe 44—54 Stück DM **49.-**

J 8413 Reinwollene Kammgarnhose in erprobter, doppelt gezwirnter, reinwollener Freskoqualität. Mit Aufschlägen, Stoßband und verstellbarem Elastikzug. Bestens geeignet als Kombinationshose zu J 8488. Farben: blau oder braun.
Größe 44—54 Stück DM **36.90**

J 8487 Herren-Sportsakko Reine Wolle, Kette und Schuß gezwirnt. In einem sportlichen, flotten Dessin, einreihig auf zwei Knöpfe gearbeitet, mit eingeschnittenen Taschen, ganz mit Kunstseidenserge gefüttert. Ein Sportsakko, an dem Sie das ganze Jahr über Ihre Freude haben werden. Farben: blau oder braun.
Größe 44—54 Stück DM **68.-**

J 8435 Herren-Gabardinehose in einer vorzüglichen, im Tragen bestbewährten Wollgabardinequalität. Mit Rundbund, Aufschlägen, Stoßband und verstellbarem Elastikzug. Gut geeignet als Kombinationshose zu J 8487. Farben: braun, grau, blau oder grün.
Größe 44—54 Stück DM **39.50**

Reinwollener Kammgarnanzug in dem beliebten Nadelkopfmuster und in erstklassiger Verarbeitung, auf guter Wollwattierung, moderne langgezogene Fassung. Ganz mit Kunstseidenserge gefüttert. Farben: braun, mittelblau oder mittelgrau.

J 8484 als Zweireiher
J 8493 als Einreihiger mit 3 Knöpfen.
Normale Größe 44—54, schlanke Größe 90—98, Untersetzte Größe 24, 25, 26, Bauchgröße 51+53.
Stück DM **136.-**
Übergröße 55+57 Stück DM **149.60**

J 8484
136.-



Zweireiher aus reiner Schönwoll-Lexerragende Qualität

blau, grau oder braun

J 8491
118.-



Der strapazierfähige Zweireiher Freier, reine Wolle

blau, grau oder braun

J 8483
98.50



Unsere bewährte „Astor“-Qualität - Reine Wolle

blau, grau oder braun

J 8491 Reinwollener Kammgarnanzug
Zweireiher, auf einen Knopf zu schließen. Der richtige Strapazieranzug aus doppelt gezwirnter reinwollener Kammgarn-Fresko. Langgezogene Fassung, auf guter Wollwattierung verarbeitet und ganz mit Kunstseidenserge gefüttert. Rundbundhose mit Aufschlägen u. Stoßband sowie verstellbarem Elastikzug. Farben: grau, braun oder blau. Normale Größe 44—54, schlanke Größe 90—98, untersetzte Größe 24, 25, 26, Bauchgröße 51+53.
Stück DM **118.-**
Übergröße 55+57 Stück DM **129.80**

J 8483 Reinwollener Herren-Anzug
Einreihiger, auf drei Knöpfe zu schließen. Aus unserer erprobten reinwollenen Chevotqualität „Astor“. Gute Verarbeitung, auf Wollwattierung, ganz mit Kunstseidenserge gefüttert. Rundbundhose mit Aufschlägen und Stoßband sowie verstellbarem Elastikzug. Farben: braun, blau oder grau. Normale Größe 44—54, schlanke Größe 90—98, untersetzte Größe 24, 25, 26, Bauchgröße 51+53.
Stück DM **98.50**
Übergröße 55+57 Stück DM **108.30**
Mit Weste DM 16.50 Mehrpreis.

J 8492 Reinwollener Kammgarnanzug
Einreihiger, auf drei Knöpfen zu schließen. In den gleichen Größen und Farben wie J 8491.
Stück DM **118.-**
Übergröße 55+57 Stück DM **129.80**

J 8481 Reinwollener Herren-Anzug
als Zweireiher, auf einen Knopf zu schließen, in derselben Qualität und Verarbeitung, Größen und Farben wie J 8483. „Astor-Elegant“.
Stück DM **98.50**
Übergröße 55+57 Stück DM **108.30**

Sportliche Hosen

J 8421 Texashose für Knaben und Herren, lange Form. Aus guter Körper-Qualität, schwarz mit farbig-kariertem Umschlag, mit Rundbund, seitlichem Knopfverschluss, im Rücken mit Gummizug. Bund und Seitentaschen mit Kupfermetlen verstrickt.

Größe	6	7-9	10-12
Stück DM	7.90	9.30	10.20
Größe	38-43	44-54	
Stück DM	11.20	12.50	

J 8448
7.90



Praktische Kombination - Khaki



J 8405
10.90

Texashose-schwarz mit Kar. Umschlag
J 8421
12.50

Für heiße Tage - Khaki -
J 8406
19.50

Khakifarbige Knaben- und Herren-Shorts

aus gutem, mercerisiertem Baumwollgabardine. Eine vorzügliche, bewährte Qualität. Flotte Machart, Tunnelbund mit durchgehendem Gürtel und neuartigem Verschluss, Gesäßtasche.

J 8404 Für Knaben
Jahre 3-6 7-9 10-12
Stück 8.90 9.50 10.50

J 8405 Für Burschen und Herren
Größe 38-43 44-54
Stück 10.90 12.50

J 8448 Die praktische Kombination
Buschhemd und Kniehose, sogen. Shorts khakifarbig, Baumwollkörper, geknöpft, Hemd mit zwei Brusttaschen, durchgehend zum Knöpfen. Kann auch als Jacke über der Hose getragen werden. Hose mit Rundbund und Gesäßtasche.
Jahre 3-6 7-9 10-12
DM 7.90 8.90 9.75

J 8406 Khakifarbigere Herren-Sommerhose aus einer strapazierfähigen mercerisierten Baumwoll-Gabardinequalität, daher außerordentlich haltbar. Mit Tunnelbund, durchgehendem Gürtel und neuartigem Verschluss. Leicht und bequem, so richtig für die warmen Tage.
Größe 44—54 St. DM **19.50**
J 8407 Dieselene Hose auch für Damen.
Größe 38—48 St. DM **16.90**

J 8348 Herren-Gabardinemantel dreiviertellang, mit echten Lederknöpfen. Bewährte und strapazierfähige Baumwollqualität, in Kette und Schuß gezwirnt, changeant, wasserabstoßend imprägniert, moderner langgezogener Revers. Einreihig, mit zwei Seitentaschen und abgestepptem Mantelrand. Flotte, elegante Form, mit Kunstseidenserge gefüttert, Innenbrusttasche. Farben: blau- (Luffthansa) oder beige-changeant.
Gr. 44—54 Stück DM **56.-**

J 8341 Herren-Trenchcoat aus doppelt gezwirntem Baumwollgabardine, zweireihig. Mit eingesetztem Ärmel, Rückenpasse, doppeltem Vorderkoller, Ringsgurt, Leistentaschen und innerer Brusttasche, imitierten Lederknöpfen und Einknopfleiste (Schulterklappen beigelegt). Farbe: beige.
Gr. 44—54 Stück DM **55.-**
Gr. 56 Stück DM **58.-**

J 8342 Herren-Trenchcoat Form wie J 8341, jedoch aus doppelt gezwirntem Baumwollgabardine-changeant, wasserabstoßend imprägniert. Mit eingesetztem Ärmel, lösem, knöpfbarem, doppeltem Vorderkoller, echten Lederknöpfen und Lederschnalle. Farbe: beige.
Gr. 44—54 Stück DM **69.-**
J 8347 dazu passendes Steppfutter. DM **13.50**



J 8348
56.-

Die modische Form Vollwoll-Gabardine changeant, blau oder braun, mit echten Lederknöpfen

J 8341
55.-

Der bewährte Trenchcoat - beige

An Himmelfahrt ist Vater-tag. Da wird sich jeder Vater über ein Hemd und eine Krawatte freuen.



F 5976
7.95

F 5977
10.90

F 5978
9.75

H 5706
15.75

5714
7.90

alle Artikel



F 5976 Herren-Reiseneccessaire
aus echtem Vollrindleder, mit Reißverschluss und abwaschbarem Peppinfutter. Enthaltend: doppelseitigen Spiegel, Schuhlöffel, Kamm, Nagelfeile, Bürste, Rasierapparat sowie Behälter für Zahnbürste, Seife, Rasierseife, Rasierpinsel und Rasierklingen.
Größe ca. 21x14x4,5 cm
Stück DM **7.95**

F 5977 Großes Herren-Reiseneccessaire
aus echtem Vollrindleder, mit Reißverschluss und abwaschbarem Peppinfutter. Enthaltend: doppelseitigen Spiegel, ca. 10x7 cm, Nagelfeile und 3 Maniküreartikel, Kamm, Schuhlöffel, Schere, Haarbürste, Kleiderbürste, Rasierapparat, Zahnbürstenbehälter, Seife, Rasierseife, Rasierpinsel und Rasierklingen.
Größe ca. 24x14x4,5 cm
Stück DM **10.90**

F 5978 Damen-Reiseneccessaire
mit Reißverschluss, aus Rindspaltleder, mit Kunstseidenfutter. Enthaltend: Seifendose, Kleiderbürste, Lockenbürste, Glas-Flacon, Zahnbürstenbehälter, Doppelspiegel, Kamm und Fächer mit 3 Manikürteilen, Nagelfeile, Nagelschere, Nadelbrieft, Druckknöpfe und Fächer mit Stopfgarn. Farben: rot oder grün.
Größe offen ca. 21x29,5 cm
Stück DM **9.75**

Schulranzen aus Rindleder, in Peitschennarbung, mit verstärkten Seitenwänden und verstellbarem Leder-Tragriemen. Farbe: dunkelbraun.
Größe ca. 34x23x8 cm
G 5714 für Knaben Stück DM **7.90**
G 5715 für Mädchen St. DM **7.90**

Schulranzen aus kräftigem Rindleder, mit verstärkten Seitenwänden und verstellbarem Leder-Tragriemen. Farbe: braun.
Größe ca. 34x23x8 cm
G 5716 für Knaben Stück DM **8.90**
G 5717 für Mädchen St. DM **8.90**

F 5710 Aktentasche aus kräftigem Rindleder, mit 2 aufgesteppten Vortaschen, 2 verstellbaren Leiterschlossern, Mittelriemen. Farbe: dunkelbraun.
Größe ca. 40x27x8 cm
Stück DM **9.90**

F 5968 Näh-Etui
mit Reißverschluss, aus Rindspaltleder, mit Kunstseidenfutter. Enthaltend: Rollbandmaß, Fingerhut, Nadelbüchse, zwei Sicherheitsnadeln, Stopfnadeln, Einzugsnadel, Nadelbrieft, Schere, Nadeleinfädler, 3 Sterne Waschgarn, 2 Kärtchen Stopfgarn und 1 Kärtchen mit Waschgarn. Farben: rot oder grün.
Größe offen ca. 15x18 cm
Stück DM **3.90**

F 5969 Maniküre-Etui
mit Reißverschluss, aus Rindspaltleder, mit Kunstseide gefüttert. Enthaltend: 4 Manikürteile, 1 Hautschere, 1 Nagelschere, 1 Pinzette. Farben: rot oder grün.
Gr. offen ca. 14,3x17 cm
Stück DM **3.95**



S 5705
14.90



F 5710
9.90

Schulranzen aus bestem Vollrindleder, mit verstärkten Seitenwänden und verstellbarem Tragriemen aus Vollrindleder. Farbe: braun.
Größe ca. 34x23x8 cm
G 5718 für Knaben Stück DM **13.50**
G 5719 für Mädchen Stück DM **13.50**

S 5705 Stadttasche aus genarbtem Rindleder, Schottenfutter, Reißverschluss, Überschlagn-Vortasche mit Steckschloß. Farbe: havanna (braun).
Größe ca. 45x32x14 cm
Stück DM **14.90**

H 5706 Stadttasche aus abwaschbarem Rindleder, mit Reißverschluss und großer Reißverschluss-Vortasche, Zierstepperei, Schottenfutter. Farbe: goldhavanna (braun).
Größe ca. 42x28x12 cm
Stück DM **15.75**



F 5968
3.90

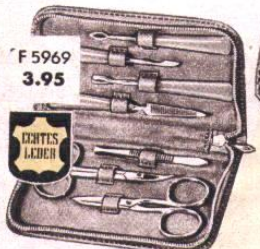

F 5969
3.95

K 5712 Aktentasche
aus bestem Vollrindleder, mit einem großen Reißverschluss-Innenfach, zwei besonders großen Vortaschen, zwei verstellbaren Nickel-Leiterschlossern und dem beliebtesten Riemenverschluss. Farbe: goldhavanna (braun).
Größe ca. 42x29x10 cm
Stück DM **19.80**

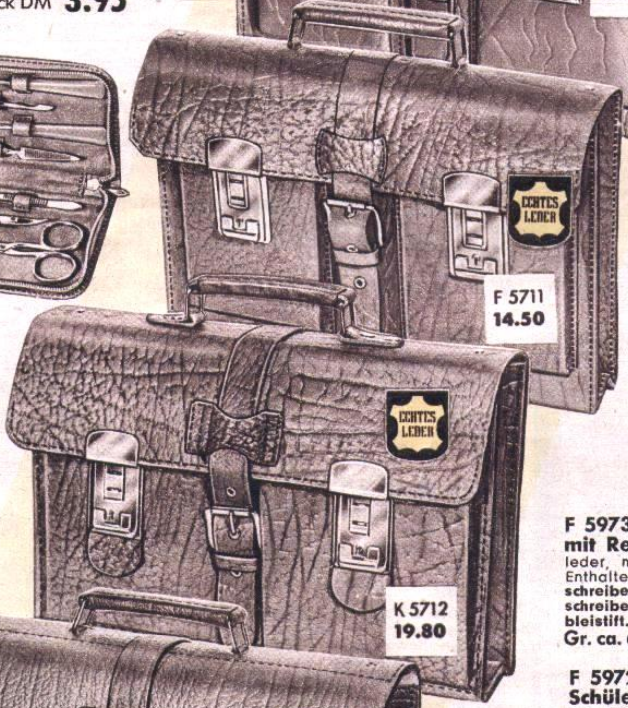

F 5711
14.50

K 5712
19.80

F 5711 Aktentasche aus erstklassigem Rindleder, in moderner Narbung, mit 2 Leiterschlossern, 2 Vortaschen, Mittelriemen u. einem Innenfach. Farbe: goldhavanna (braun).
Größe ca. 40x27x8 cm
Stück DM **14.50**

Alle unsere Schüleretuis sind in den Farben rot, grün oder braun lieferbar.

F 5970 Füllhalter-Etui mit Reißverschluss aus Rindspaltleder, mit kariertem Kunstseidenfutter. Enthaltend: Kolben-Schulfüllhalter und Drehtift.
Gr. ca. 5,5x14,5 cm St. DM **2.95**



F 5970
2.95

F 5973 Füllhalter-Etui mit Reißverschluss aus Rindspaltleder, mit kariertem Kunstseidenfutter. Enthaltend: 1 Kolbenfüllhalter, 1 Kugelschreiber mit blauer Mine, 1 Kugelschreiber mit roter Mine und 1 Drehbleistift.
Gr. ca. 6,5x15 cm Stück DM **3.90**



F 5973
3.90

F 5972 Schüler-Etui, doppelt aus Rindspaltleder, mit Schloß. Enthaltend: Federhalter, 2 Bleistifte, Lineal, Radiergummi, Federbüchse, Bleistiftschoner, Bleistiftspitzer, 5 große Farbstifte und Kolben-Schulfüllhalter.
Größe ca. 7x19 cm Stück DM **2.95**

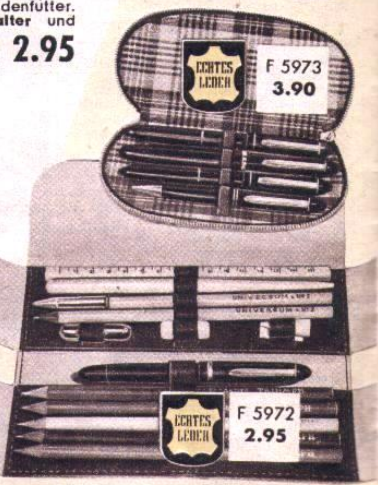

F 5972
2.95

F 5975 Schüleretui mit Reißverschluss aus Rindspaltleder, mit kariertem Kunstseidenfutter. Enthaltend: Kolben-Schulfüllhalter, Federhalter, Lineal, Bleistift, Radiergummi, Federbüchse, Bleistiftschoner, Bleistiftspitzer, Nickelzirkel-Reißfeder, Einsatzfeder, gefüllte Minenbüchse, Winkelmesser, zehn kleine Farbstifte, Plastik-Schulfarbkasten mit 12 Aquarellschulfarben und Malpinsel.
Größe ca. 10,5x19 cm Stück DM **6.50**



F 5975
6.50

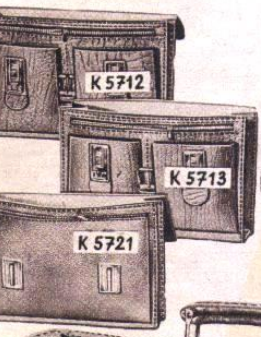

K 5712

K 5713

K 5721



K 5721
29.75

K 5713 Aktentasche, besonders geräumig, aus feingearbtem, abwaschbarem Vollrindleder, mit zwei großen Vortaschen, einem Überschlagn, mit eingearbeiteter Zierwulst, zwei verstellbaren, vermessingten Leiterschlossern, Mittelriemen und einem großen Reißverschluss-Innenfach. Die gesuchte erstklassige Mehrzweck-Aktentasche. Farbe: goldhavanna (braun).
Größe ca. 42x31x12 cm
Stück DM **24.50**

K 5721 Aktentasche
Erstklassige moderne Mappe mit besonders großem Überschlagn und eingearbeiteter Zierwulst, einer großen Reißverschluss-Vortasche, die mit zwei Garantie-Patentschlossern versehen ist. Die Tasche ist aus bestem feingearbtem Vollrindleder. Farbe: goldhavanna (braun).
Größe ca. 42x30x10 cm
Stück DM **29.75**



5532
5.75

„die Schuhe sitzen wie angegossen“

So begeistert schreibt Frau G. R. in Freiburg:
„Besonders überrascht hat mich die Qualität und Preiswürdigkeit der von Ihnen bezogenen Schuhe. Meine Sorge, ob sie auch ohne Anprobe passen würden, war unbegründet; ich kann Ihnen nur sagen: Die Schuhe sitzen wie angegossen.“



5573
12.60



5527
8.90



5575
11.90



5577
15.90



5572
14.50



5525
19.75

Sandalen

5532 Flexibel-Stegsandale
Gutes Sandalen-Oberleder, mit dauerhafter Gummisohle. Eine außerordentliche Leistung in Preis und Qualität. Ein richtiges Sonderangebot unserer Schuhabteilung. Farbe: braun.
Größe 31-35 36-42 43-46
Paar DM 5.75 6.35 6.95

5527 Stegsandale aus einem hervorragenden sattelbraunen Sandalenleder mit Vachelederuntersohle und Vachelederkappte, ausgestattet mit Gelenkstütze, Gummilaufsohle, zweimal gelb gedoppelt, einmal durchgedoppelt, Hartgummifleck.
Größe 26-30 31-35
Paar DM 8.90 9.90
Größe 36-42 43-46
Paar DM 11.90 13.90

5575 Herren-Halbschuh in flotter, sportlicher Form, aus braunem Boxleder, mit Zierstepperei, kleiner Perforation und Porosohle, Kerbrahmen gedoppelt. Farbe: braun.
Größe 27-30 Paar DM 11.90
Größe 31-35 36-42 43-46
Paar DM 13.90 15.90 17.50

5577 Herren-Slipper aus kräftigem Rindleder, mit modischer Perforation, Lederhinterkappe, Lederbrandsohle, Porolautsohle, Porokeil, Flexibel-Rahmen, gedoppelt und geklebt. Farbe: braun.
Deutsche Größe 38 1/2-46
Englische Größe 5 1/2-11
Paar DM 15.90

5573 Bikini-Sandalette in modischer California-Ausführung aus Rindboxleder mit Gummilaufsohle. Farben: sekt, rot oder weiß.
Deutsche Gr. 35 1/3-42
Englische Größe 3-8
Paar DM 12.60

5572 Modische Straßensandalette in California-Ausführung aus Rindboxleder mit Zierperforation, 35-mm-Absatz und Gummilaufsohle. Farben: weiß oder sekt.
Deutsche Größe 35 1/3-42
Englische Größe 3-8
Paar DM 14.50



5569
9.75



5559
11.50

Hauschuhe

5560 Preiswerte Hauschuhe aus weichem Kamelhaarstoff, warm und mollig, mit einer fast unverwundlichen Gummisohle, mit Filzeinlage sowie warm gepolsterter Decksohle. Erstaunlich niedriger Preis.
Größe 36-38 Paar DM 2.50
Größe 39-42 43-46
Paar DM 2.88 3.32

5542 Hausschuh-Slipper aus hervorragendem Tweed, silbergrau genoppt. Eine hübsche Plüschpelzgarnierung vervollständigt das besondere Aussehen. Die heißvulkanisierte Gummisohle gibt diesem schönen Schuh eine lange Lebensdauer.
Größe 36-42 Paar DM 5.90

5569 Herren-Sportschuhe
Eine strapazierfähige Schweinslederqualität, rahmengeht, mit dauerhafter Gummilaufsohle. Der Schuh für starke Beanspruchung. Eine Sonderleistung in Qualität und Preis.
Größe 39-46 Paar DM 9.75

5559 Sporthalbschuh in Herren- und Burschengrößen, zum Schnüren, aus braunem Waterproof, mit Ziernaht, Gummizwischensohle, Formgummilaufsohle mit Profil, Kerbrahmen, gedoppelt. Ein Sportschuh von besonderer Preiswürdigkeit.
Größe 27-30 31-35 36-42 43-46
Paar DM 11.50 12.90 14.50 16.50

Ein Sonderangebot

Strapazierfähig

5565 „Arbeitsfreund“ der Schuh für starke Beanspruchung. Er ist aus einem kräftigen, genarnten Rindleder, innen mit Körper gut ausgefüllt und durch seine vulkanisierte Formgummisohle mit Vollgummib Absatz wasserdicht. „Arbeitsfreund“ ist in Qualität und Preis eine Sonderleistung von Schöpflin-Haagen.
Gr. 6-11 (39 1/2-46) Paar DM 9.80



5565
9.80

Slipper

5525 Sportlicher Slipper
Rindboxleder, mit fast unverwundlicher Porolautsohle und ausgeprägt dezenter Perforation. Der Slipper für Beruf und Straße. In mais oder steingrau.
Deutsche Größe 35-42
Englische Größe 2 1/2-8
Paar DM 19.75

5546 Mädchen-Sportschuh
jugendliche Form, Volleder, richtig strapazierfähig, hervorragend im Tragen. Ein Qualitätserzeugnis zu einem unglaublich niedrigen Preis. In braun.
Deutsch. Gr. 33 1/2-36 1/2
Englische Größe 2-4
Paar DM 12.90



5560
2.50

5511 Hausschuh-Slipper in California-Machart, erstklassig, lackglänzend, mit warmem Futter, 25-mm-Absatz, Gummilaufsohle. Farbe: schwarz, mit roter Zwischensohle. Deutsche Größe 35-42
Paar DM 8.95
Nur in ganzen Nummern

Sportschuh (Turnschuh)
Besonders für die Sommer- und Campingzeit wird unser Schlager-Sportschuh mit vulkanisierter, dauerhafter Gummilaufsohle in schöner Farbzusammenstellung Ihren Beifall finden. Eine erstaunliche Leistung, hohe Qualität zu einem enorm niedrigen Preis.
5580 Farbe: braun,
5581 Farbe: weiß,
Größe 23-25 Paar DM 2.78
Größe 26-29 31-33 34-39
DM 2.95 3.45 3.95
Größe 40-42 43-46
DM 4.75 4.95
(Die Kindergrößen von 23-33 sind ohne Überkappe.)



5546
12.90



5542
5.90

5552 Aparter Damen-Hausschuh-Slipper in Crêpe-Satin, im Laschenschnitt gearbeitet, warm gefüttert, gute Gummisohle. In den Farben rosa oder blau.
Deutsche Größe 35-42
Englische Größe 2 1/2-8
Paar DM 9.80

5531 California-Hausschuh mit Gummilaufsohle. In eleganter Ausführung, Schweizer Atlas-Qualität mit Stickerei. Lieferbar in schwarzem Atlas mit goldfarbener oder blauer Stickerei. (Bitte Farbwünsche angeben.)
Größe 36-42 Paar DM 9.90



braun
5580
2.78



5511
8.95



5552
9.80



5531
9.90



weiß
5581
2.78

A 3776 „Rosemarie“ Ein reizendes Frühjahrs- und Sommerkleid aus unserer Edelqualität „Helio“, hervorragend im Waschen und Tragen. Das Kleid ist mit einem Lackgürtel versehen, hat angeschnittenen Ärmel mit Aufschlägen und ist sehr apart. Farbe: türkis.
Größe 40—46 Stück DM **9.75**

Rosemarie
9.75

A 3770 „Ingrid“ Ein jugendliches Baumwollpopelinekleid mit schönem Druckmuster, bequem gearbeitet, mit angeschnittenem Ärmel und weitem Rock. In türkis mit schwarz gehalten, wird es viele Freundinnen finden.
Größe 38—42 Stück DM **29.50**

Ingrid
29.50

Bambi
24.50

A 3799 „Bambi“ Sehr apart. Aus wundervollem Baumwollpique, mit geschmackvoller Kordelverschnürung an Taschen und Schulterpartie, die durch feste weiße Metallösen gezogen ist. Der schwungvolle Rock hat große, besonders modisch eingearbeitete Taschen; ein weißer Gürtel betont das auf Taille gearbeitete, hochsommerliche Kleid. Man wird Sie bewundern in diesem prächtigen, chic verarbeiteten Modell.
Größe 38—44 Stück DM **24.50**

A 3823 „Camilla“ Ein geschmackvolles Damenkleid aus Douppion, das in Qualität, Machart und Preis nur zu empfehlen ist, weil es in seiner zeitlosen Form, in seiner reizvollen Gesamtwirkung ein Kleid für hohe Ansprüche darstellt. Farbe: gelbgründig mit aparter Musterung.
Größe 38—42 Stück DM **22.90**

Camilla
22.90

Margit
29.50



Nina
16.90



Friedel
25.90

A 3575 „Nina“ Ein hübsches Frauenkleid in solider Gebrauchsqualität, in schönem dunklem Blau. Das Kleid hat angeschnittene Ärmel, ist doppelreihig geknöpft, hat eingearbeitete Taschen, die durch zwei Blenden betont sind, seitlichen Reißverschluß und einen Gürtel aus demselben Material. „Nina“, ein Kleid in ansprechender Form, welches das ganze Jahr über getragen werden kann.
Größe 50—52 St. DM **18.90** Gr. 42—48 Stück DM **16.90**

A 3574 „Friedel“ Dunkelblau-weiß ist für ein Frauenkleid immer eine beliebte Zusammenstellung, und wenn es aus einer so schönen Ripsqualität gearbeitet ist wie unser Kleid „Friedel“, so wird es gerade als Frauenkleid überall Bewunderung finden. Es ist ganz auf schlankmachende Wirkung abgestimmt, hat angeschnittenen Ärmel, Montagegürtel, einen hübschen Reverskragen und ist doppelreihig geknöpft. Der Bahnenrock ist in voller Weite gearbeitet, mit zwei Taschen in Bogenschnitt. Bequemes Schlupfen durch seitlichen Reißverschluß.
Größe 50—54 St. DM **27.90** Größe 42—48 St. DM **25.90**

A 3769 „Margit“ Das modische Kleid aus Kunstseidenpopeline, mittelblau, mit schwarzer Baststickerei, angeschnittenem Ärmel und Gürtel. Das sehr wirkungsvolle Oberteil und der reichliche Rock geben dem Kleid eine besondere Note und machen es zum richtigen Sonntagskleid.
Größe 38—44 Stück DM **29.50**

J 8382 Damen-Kostüm Modisch-schöne Form, sehr gute Innenverarbeitung, bewährte Zellwollqualität, knitterfest. Jacke ganz mit Taft gefüttert. Farbe: stahlblau.
Größe 38—46 Stück DM **34.50**

Sonderleistung
Stahlblau / Nadelstreifen

J 8382
34.50

Röcke in denen man Sie bewundert!

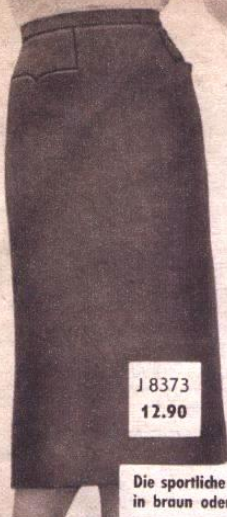

J 8373
12.90

Die sportliche Form,
in braun oder grau



J 8370
14.90

Der beliebte
Gabardinerock

J 8373 Damen-Halbrock in flatter, sportlicher Form, mit zwei eingesetzten modischen Taschen und seitlichem Reißverschluss. Aus einer guten, kräftigen Zellwoll-Flanellqualität gearbeitet, die sich durch besondere Tragfähigkeit auszeichnet. Farben: braun od. grau.
Größe 38—48 Stück DM **12.90**

J 8370 Diesen modernen sportlichen Damen-Halbrock können Sie zu allen Ihren Blusen und Pull-overs tragen. Große aufgesetzte Taschen, im Rücken Reißverschluss und Gehfalte kennzeichnen diese flotte Form. Aus einer guten Zellwoll-Gabardine-Qualität gearbeitet, werden Sie an diesem Rock lange Ihre Freude haben. Farben: schwarz oder grau.
Größe 38—48 Stück DM **14.90**

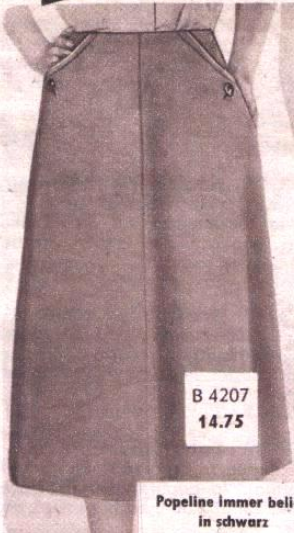

B 4207
14.75

Popeline immer beliebt
in schwarz



B 4219
11.50

Tweed, schwarzgründig
mit grünen Noppeneffekten

B 4207 Popeline-Halbrock Aus einer guten Baumwoll-popeline gearbeiteter Vierbahnenrock von tadelloser Paßform, weit und bequem im Schritt. Die beiden eingeschnittenen Taschen sind mit einem aparten Knopfschluß versehen.
Größe 40—46 Farbe: schwarz. Größe 40—48 Farbe: braun. Stück DM **14.75**

B 4219 Tweedrock Schwarzgründig mit grünen Noppeneffekten, in einer guten, bewährten Zellwoll-Tweed-Qualität, so richtig für Beruf und Straße. Ein Rock, der es Ihnen in seiner flotten Form und wirkungsvollen Ausföhrung gestattet, mit Bluse oder auch mit farblich richtigen Pullis vielfach abzuwechseln.
Größe 42—50 Stück DM **11.50**



B 4216
12.90

Tweed, blau- oder grün-
gründig mit bunten Noppen



B 4214
13.75

Schwarzer Taftrock

B 4216 Dieser Tweedrock mit wirkungsvollen bunten Noppen ermöglicht Ihnen, mit Bluse oder auch mit farblich richtigen Pullis zu kombinieren. Eine von seitlichen Fältchen begleitete Passe geht in eine in Falten gelegte Mittelbahn über und erzielt besonders schlankmachende Wirkung.
Größe 42—50 Farbe: grüngründig. Größe 44—50 Farbe: blaugründig. Stück DM **12.90**

B 4214 Schwarzer Taftrock der in keiner Garderobe fehlen sollte. Er ist aus bestem Azetatstoff in weitschwingender Form gearbeitet, hat zwei schräg eingeschnittene Seitentaschen, doppelreihige Knopfgarnitur, besonders breiten Bund. Ein eleganter Rock von festlicher Wirkung.
Größe 40—46 Stück DM **13.75**



B 4236
25.90

Pe-Pli-Plissee,
waschbar, schwarz od. blau

J 8375
16.90

In modischer Verarbeitung,
blau, braun oder grau

B 4236 Plissee-Halbrock Wenn ein Plisseeerock so wunderschön ist, durch Stufe betont, und wenn er dazu noch die Vorzüge von Pe-Pli-Plissee, waschbar, hat, dann ist es der vollendete Plisseeerock für die gute Kombination, besonders zur weißen Bluse als Cocktail- oder Theaterkleid. Dieser Plisseeerock ist eine wertvolle Bereicherung Ihrer Rockauswahl. Farben: schwarz oder blau.
Größe 38—46 Stück DM **25.90**

J 8375 Damen-Halbrock Praktisch und bequem, so richtig für Sport, Straße und Beruf. Eine bewährte Zellwoll-Gabardine-Qualität, garantiert vorzügliches Tragen. Modern verarbeitet, zwei Springfalten im Vorder- und Rückenteil geben völlige Weite und modisches Aussehen. Ein Damen-Halbrock, in dem Sie immer elegant gekleidet sind. Farben: blau, braun oder grau.
Größe 38—48 Stück DM **16.90**



B 2618
19.85

Plissee, waschbar
in schwarz, braun oder grau

B 4246
15.90

Der modische Faltenrock,
in braun, blau oder grau

B 2618 Waschbarer Plisseeerock aus wundervollem, völlig knitterfreiem Spezialstoff, außerordentlich praktisch. Dieser ideale Rock kann gemäß beigegebener Waschanleitung in Feinwäsche einfach und normal gewaschen werden, die Plissees bleiben dauerhaft und fest. Farben: schwarz, grau oder braun.
Größe 38—48 Stück DM **19.85**

B 4246 Der Halbrock der Saison Ein Faltenrock mit besonders aparter Taschenverarbeitung. Aus einem guten Sportrockstoff. Farben: grau, braun oder mittelblau.
Größe 38—48 Stück DM **15.90**



B 4247
13.90

Die neue Form,
in braun, blau oder grau

B 4245
19.80

Cord
die große Mode

B 4247 Damen-Halbrock Ob in grauem, braunem oder mittelblauem Sportrockstoff, in jeder Farbe sieht dieser modische Rock flott aus, der besonders durch die gebügelten Falten im Unterteil betont ist und trotz seiner schlankmachenden Form durch die Falten eine reiche Schrittweite hat. Eine von der Mode bevorzugte Form.
Größe 38—46 Stück DM **13.90**

B 4245 Damen-Halbrock Ein Feinripp-Baumwollcord in einer spezialausgerüsteten Qualität fand für diesen hübschen Cordrock Verwendung. Der Rock erhält besonders durch die Stufe, in die zwei Taschen eingearbeitet sind, einen modischen Effekt. Gerade junge Damen bevorzugen es, ihren Cordrock durch ein hübsches buntes Tuch in der Stufentasche zu verschönern. Farbe: blau.
Größe 38—48 Stück DM **19.80**



Breitcord

B 4231
24.90

Feincord

B 4240
23.50

B 4231 Halbrock aus Breitsamtcord, wäsche- und regenfest, in reicher Weite, die vom Bund in weichgelegten Talfalten ausstrahlt. Dieser Rock ist modisch und flott in der Linie und läßt sich in den ausgewählten Farben vielseitig kombinieren. Farben: grün oder schwarz. Größe 36—44.
Größe 36—42 Stück DM **24.90**

B 4240 Feinripp-Cordsamtrack in guter Qualität, wäsche- und regenfest, so richtig zum Strapazieren. Durch seinen sportlichen Schnitt und die eingearbeiteten Taschen entspricht er einer besonders jugendlichen Form. Er hat einen ausgezeichneten Sitz, mit rückwärts angebrachtem Reißverschluss. Farben: flaschengrün, tabakbraun oder sand. Ein modischer Rock zu einem kleinen Preis.
Größe 38—48 Stück DM **23.50**

B 4230 Breitsamt-Cordrock kleidsam und praktisch, wäsche- und regenfest. Bund und Patte schließen mit flachen Goldknöpfen. Auch die Abstufung durch die Querblende ist gerade bei diesem breitgerippten Cordsamt ein augenfälliger Effekt. Farben: modisch braun oder kornblumenblau.
Größe 38—46 Stück DM **29.50**

B 4239 Jersey-Faltenrock aus einer sehr guten Gebrauchsqualität, mit 50% Wolle und 50% Beimischung in knitterfester Ausrüstung. Der Faltenrock wird die Mode für dieses Jahr unbedingt stark beeinflussen und eine willkommene Ergänzung zum engen und weiten Rock sein. Dieser gut konfektionierte Rock stellt sowohl in der Qualität als auch im Preis ein außerordentlich günstiges Angebot dar. Farben: grau, braun, beige oder schwarz.
Gr. 48+50 St. DM **18.90** Gr. 40—46 St. DM **16.90**



Breitcord

B 4230
29.50

Der modische
Jersey-Faltenrock

B 4239
16.90

Für Ihr Kind



H 3214
-.63



H 3201
1.30



H 3220
1.90



H 3210
5.95



H 3232
2.20



H 3227
-.95



H 3204
1.75



H 3229
3.95



H 3223
3.25



H 3207
2.10



H 3216
-.75



H 3203
-.95



H 3225
3.45



H 3217
1.15



H 3212
1.75

H 3201 Erstlingsjäckchen
aus feinen weichen Garnen gestrickt, gut waschbar. Farben: weiß, rosa oder hellblau.

Größe	2	3	4
Stück DM	1.30	1.40	1.55

H 3220 Erstlingsjäckchen
in Raglanform, mit reizendem Strickmuster, das mit zwei blauen oder rosafarbenen Streifen verziert ist. Ein hübsches und vor allem praktisches Jäckchen.

Größe	2	3	4
Stück DM	1.90	2.05	2.20

H 3214 Kinder-Lätzchen
gute, baumwollene Frottéqualität, koch- und waschecht, hübsch gemustert, mit Fransen.

Stück DM -.63

H 3210 Baby-Garnitur
Jäckchen und Mützchen. In ganz reizender Ausführung und guter Qualität, aus bestbewährten Garnen, in hübschem Muster gestrickt. Farben: rosa oder blau.

Größe 2: bis zu 1 Jahr passend.
Garnitur DM 5.95

H 3202 Erstlingshemdchen
reinweiß, weiche Trikotqualität, gut waschbar. Im Rücken zum Binden.

Größe 1+2 Stück DM -.62

H 3209 Form wie H 3202, jedoch in einer guten Interlockqualität.

Größe 1+2 Stück DM -.70

H 3232 Hübscher Kleinkind-Pullover
aus Baumwolle mit Kunstseideneffekten, sehr aparte Ausführung, mit Halbarm, seitlich zum Knöpfen. Farben: blau oder rosa.

Jahre 1/2-1 1/2
Größe 2+3 Stück DM 2.20

H 3227 Kinder-Leibchen
aus guter Baumwolle gestrickt, dadurch anschmiegsam und angenehm im Gebrauch. Mit Knopfverschluss und Abschlussjäckchen. Farbe: weiß.

St. DM -.95 1.15 1.30 1.45 1.60

H 3204 Strampelhöschen
aus guten, kräftigen Baumwollgarnen, in schöner gestrickter Ausführung, kochfest und waschecht. Farben: rosa, weiß oder hellblau.

Länge 50 cm Stück DM 1.75
Länge 55/60 cm Stück DM 1.95

H 3229 Kinder-Strampel- und -Schlafsäckchen in einer mollig-weichen Qualität, mit Tupfenmusterung. Gut waschbar, Ärmelabschluss und Krügelchen aus weißem Interlock. Farben: lachs- oder blaugrünlich.

Für 1/2-2 Jahre Stück DM 3.95

H 3223 Strumpfhose
für unsere Kleinen. In einer kräftigen Baumwollqualität, die mit Perlon verstärkt ist. Besonders preisgünstig. Farbe: beige.

Länge cm	50	55	60
Stück DM	3.25	3.70	4.15

H 3224 Strumpfhose
aus bester Halbwole gestrickt, Ferse und Spitze mit Perlon verstärkt, dadurch überaus haltbar und dankbar im Tragen. Farben: silbergrau oder beige.

Länge cm	50	55	60
Stück DM	7.35	8.10	8.75

H 3207 Kinder-Trikotleibchen
weiche Interlockqualität, mit verstellbaren Strumpfhaltern. Sehr beliebt und dankbar im Tragen. Farben: weiß oder lachs.

Größe 3-10 Stück DM 2.10

H 3217 Baby-Kniestrumpf
aus weichen und dennoch starken Baumwollgarnen, mit hübschem Strickmuster. Farben: weiß, rosa oder blau.

Größe 1+2 Paar DM 1.15

H 3230 Baby-Schuhe
in netter Strickmusterung. Mollig-warme Wollqualität, mit Durchziehband zum Binden. Farben: rosa, blau oder weiß.

Paar DM -.98

H 3216 Plastik-Windelhose
in bewährter Ausführung, mit elastischem Bund und Beinrand. Naturfarbig.

Stück DM -.75

H 3203 Erstlingshöschen
aus guten Baumwollgarnen, überaus haltbar und dankbar im Tragen. In einem schönen Würfelmuster gestrickt, mit Gummizug. Farben: rosa oder hellblau.

Jahre 1+2 Stück DM -.95

H 2213 Gestrickter Kinder-Schlüpfer
aus guten Makogarnen, innen leicht angeraut, gut waschbar. Mit Doppelwickel und Beinabschluss. Farben: lachs, blau oder grün.

Größe 30+32 34+36 38+40
Stück DM 1.25 1.55 1.95

H 3225 Schlafanzüchlein für das Kleinkind in reizender Ausführung aus einer erprobten Trikotqualität, gut waschbar, Höschen mit Gummizug und Füßchen; Jäckchen zum Schlüpfen, mit gut dehnbarem Strickrand. Farben: lachs oder blau.

Größe	32	34
Stück DM	3.45	3.75

G 2313 Kinder-Spielhose
aus gutem Trikot, mit Trägern und 2 Taschen, mit roter Zackenlitze verziert.

Jahre	1+2	3+4	5+6
Größe	4/0-3/0	2/0-0	1
Stück DM	3.25	3.60	3.95

H 3212 Hübsches Trägerhöschen
Eine aus guten Baumwollgarnen gearbeitete Qualität, mit schönem Strickmuster, gut waschbar. Farben: rosa oder blau.

Größe 2+3 Stück DM 1.75

H 3211 Spielhöschen
sogen. Sonnenhöschen, aus feinen weichen Garnen gestrickt, kochecht, mit schöner Musterung. Taille mit Elastikzug. Farben: blau oder rosa.

Länge 40+45 cm Stück DM 2.25

Kinder-Schlafdecke
gute Baumwollqualität, weich und mollig. Mit schönem Kindermotiv. Farben: lachs oder blau.

Q 1202 Größe ca. 75/100 cm Stück DM 3.50

Q 1204 Größe ca. 100/140 cm Stück DM 6.75

Q 1200 Kinder-Wolldecke
Herrlich schläft Mutters Liebling unter dieser mollig-warmen Wolldecke. Diese ist lieferbar in den Pastellfarben blau oder fraise, mit hübschem Kindermotiv.

Gr. ca. 100/140 cm St. DM 11.90



Wenn Baby schreiben könnte

würde es sich noch heute bei Ihnen bedanken — so wohl und zufrieden fühlt sich unser Kleines in den guten und preiswerten Babyartikeln von Schöpflin-Haagen. Alles ist vorzüglich in der Qualität, und trotz häufigen Waschens bleiben die Sachen überaus angenehm und mollig — schreibt Frau J. P. aus Offenburg.

... und das braucht man zu einer Erstlingsausstattung:

- | | |
|----------------------------|-----------------------|
| 4 Jäckchen | 3 Nabelbinden |
| 4 Hemdchen | 1 Gummieinlage |
| 12 Mullwindeln, 80/80 cm | 1 Badetuch, 90/100 cm |
| 12 Frottéwindeln | 2 Strampelhöschen |
| 6 Molton-Einlagen 40/40 cm | 1 Windelhose |
| 2 Wickeltücher 75/80 cm | 1 Schlafdecke |

H 3231
4975

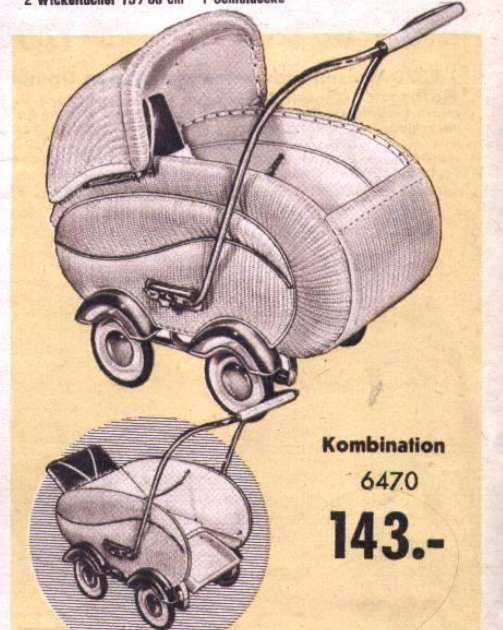

Kombination
6470
143.-

6470 Kombinations-Kinderwagen (Peddigen)
Kinderwagen und Sportwagen aus farbigen Peddigen. Einfachste Handhabung: durch Öffnen von zwei Haken und zwei Spanschlössern wird das Oberblech des Wagens abgenommen. Der Wagen ist innen mit Ausschlagloch versehen. Auf dem Sportwagenblech außen ist eine verchromte Zierteile angebracht. Schieber, Schutzblech und Beschläge sind ebenfalls verchromt. Die Räder mit großen Blendkappen sind mit 28er Gummi bereift. Durch Stahlfedern mit Riemen ist der Wagen bestens abgedrückt. Schieber verstellbar. Am Fußteil innen ist eine geräumige Wäschetasche angebracht. Gesamtlänge innen 78 cm, außen 92 cm; Breite innen ca. 36 cm, außen ca. 47 cm. Länge des Sportwagens innen ca. 30 cm, außen ca. 75 cm, Höhe des Schiebers 92 cm. Stück DM 143.-

H 3228 Gummi-Betteinlage mit kleinen luftgefüllten Karos (waffelartig), daher besonders weich, angenehm und praktisch.

Größe ca. 40/55 cm Stück DM 2.95

H 3208 Gummi-Unterlagestoff am Stück, rotbraun, in guter, solider Qualität, undurchlässig, sehr empfehlenswert.

ca. 90 cm breit Meter DM 1.95

H 452 Weiches Wickeltuch reinweiß, gute, schwere Molton-Körper-Qualität aus soliden Baumwollgarnen, gut waschbar. Mit blauem oder rosafarbigem Fächerstich eingefäbt.

Größe ca. 70/80 cm Stück DM 1.75

H 451 Molton-Unterlage reinweiß, dick, weich und mollig, angeraut, gut aufsaugend.

Größe ca. 40/40 cm Stück DM .55

H 152 Doppelgewebter Karo-Windelmull rohweiß, aus besten Baumwollgarnen, gut aufsaugend, hervorragend in der Wäsche.

ca. 80 cm breit Meter DM -.98

H 453 Doppelgewebte Mullwindeln reinweiß, aus soliden Baumwollgarnen gewoben, weich und angenehm, gut aufsaugend.

Größe ca. 80/80 cm Stück DM -.98

6 Stück zusammen DM 5.75

H 458 In noch dichter Qualität, doppelt gewebt. In Celtophanpackung.

6 Stück zusammen DM 6.85

H 3215 Frotté-Dreieckwindel in guter Qualität, bestens aufsaugend, weich und mollig.

Stück DM -.90

H 3219 „Ideal“-Nabelbinden gute, elastische Ausführung, hygienisch verpackt.

3 Stück DM 1.15

Knaben-Unterwäsche in einer guten Baumwoll-Feinrippqualität, kochfest.

H 2137	Schlüpfer		
H 2138	Slip		
H 2151	Jacke ohne Ärmel.		
Größe	0+1	2+3	
jedes Stück DM	1.25	1.45	

G 2156 Knaben-Polohemd in der bewährten maschenfesten Charmeusequalität, gut waschbar, sehr hübsche Ausführung.

Größe	000-0	1-3
Jahre	2-6	7-14
Stück DM	2.25	2.75

H 2135 Knaben-Schlüpfer aus starken Baumwollgarnen, richtig strapazierfähige Qualität. Farben: weiß, grau oder oliv.

Größe 0-3	Stück DM	-95
-----------	----------	-----

H 2150 Knaben-Turnjacke Farben: weiß, grau oder oliv.

Größe 0-3	Stück DM	-95
-----------	----------	-----

Knaben-Garnitur in einer guten Baumwoll-Interlockqualität.

H 2141	Schlüpfer		
H 2158	Slip		
H 2157	Jacke ohne Ärmel.		
Größe	0+1	2+3	
jedes Stück DM	1.45	1.65	

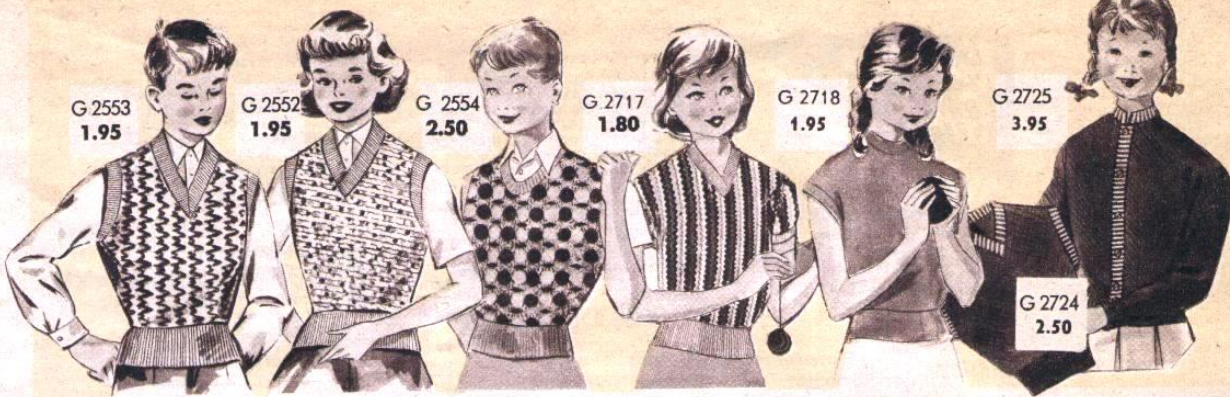

Zwei besonders günstige Kinder-Pullover

ärmellos. In guter Baumwollqualität, richtig strapazierfähig, flotte, sportliche Form. In hübscher, bunter Musterung, mit einfarbigem Strickrand an Hals, Ärmel und Bund.

G 2552	Farben: blau-, grau- oder rotgründig.		
Größe	1-3	4+5	
Stück DM	1.95	2.45	

G 2553	Farben: blau- od. rotgründig.		
Größe	1-3	4+5	
Stück DM	1.95	2.45	

6485 Sportwagenfußsack

in lustigem Kindermuster, sehr solid gearbeitet, an den Seiten zum Knöpfen. Herausnehmbare Einlage. Farben: hellgrün oder hellblau.

Größe ca. 38/148 cm	Stück DM	9.50
---------------------	----------	------

6480 Sportwageneinlage

aus einem sechsfarbigem Zellwollmusselin in sehr schönem Kindermuster. Das Ende der Einlage ist wegen der leichten Verwuschung durch Kinderschuhe mit einer Plastikaufgabe versehen, die leicht mit einem feuchten Tuch zu reinigen ist. Der Bezug kann auch ganz abgenommen werden. Farben: hellgrün oder hellblau.

Größe der Einlage ca. 36/98 cm	Stück DM	8.20
--------------------------------	----------	------

1281 Kinderwagenmatratze

mit Schaumflockenfüllung. Die Unterseite ist aus einem grau-weiß gestreiften Baumwolltüll gearbeitet, die Oberseite aus cremefarbenem Baumwollkörper. Diese Matratze ist besonders hygienisch, da sie mit der Füllung waschbar ist.

Größe ca. 40/80 cm	Stück DM	6.90
--------------------	----------	------

6493 Kinderwagengarnitur

unifarbene Waschkunstseide mit schöner Stickerei. Abgenäht in sechs Felder mit einzeln auswechselbaren Kissen. Farben: hellblau oder rosa. Größe: Decke ca. 44/45 cm, ohne Volant gemessen. Kissenbezug ca. 38/40 cm, ohne Volant gemessen.

Garnitur DM	12.60
-------------	-------

6496 Kinderwagengarnitur

in der gleichen Größe und Ausführung wie 6493, jedoch in Perlon.

Garnitur DM	19.75
-------------	-------

6490 Kinderwagengarnitur

aus geblühter Waschkunstseide. In sechs Felder abgesteppt und mit Volants verziert. Einlegekissen einzeln auswechselbar. Farben: hellblau oder rosa. Größe: Decke ca. 44/55 cm, ohne Volant gemessen. Kissenbezug ca. 38/40 cm, ohne Volant gemessen.

Garnitur DM	11.80
-------------	-------

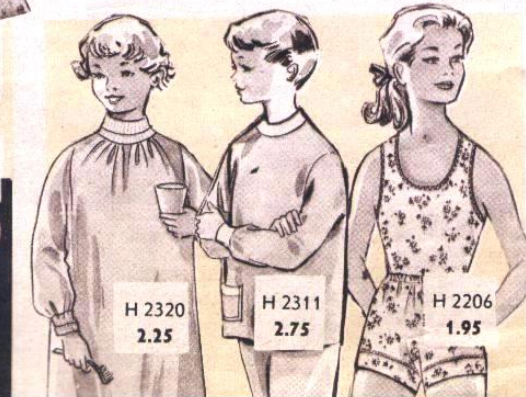

G 2717 Hübscher Kinder-Pullover

für Knaben und Mädchen. In einer guten Baumwollqualität, schöne, bunte Streifenmusterung. Arm- u. Halsausschnitt sowie Bund mit einfarbigem doppeltem Strickrand. Farben: blaugrau Gr. 4-6; beige/gründig Gr. 3-6.

Größe	5+6	3+4
Stück DM	1.95	1.80

G 2718 Mädchen-Pullover

Ärmellose, gute, strapazierfähige Baumwollqualität, durchbrochene Wirkart. Mit engliegendem rundem Hals- und Armausschnitt sowie doppeltem Strickrand. Farben: weiß Größe 3-6; blau oder rot Größe 1 und 3-7.

Größe	1	3, 4+5	6+7
Stück DM	1.95	2.30	2.75

G 2554 Knaben-Pullover in guter Baumwollqualität. Farben: grau/blau Größe 5 oder braun/beige Größe 4+5.

Stück DM	2.50
----------	------

Mädchen-Twinset bestehend aus ärmellosen Pullover und Weste mit langem Ärmel. Gute Baumwollqualität. Farben: rot/weiß oder blau/weiß.

G 2724 Pullover			
Größe	2+3	4+5	6+7
Stück DM	2.50	2.95	3.45

G 2725 Weste Farben: blau Größe 4-7, rot Größe 2-7.

Größe	2+3	4+5	6+7
Stück DM	3.95	4.50	4.95

G 2160 Kinder-Höschen

in guter, strapazierfähiger Qualität, reizend verarbeitet, zwei aufgesetzte Seitentaschen rot, gespaltelt, Gummizug, Beinabschluss mit Umschlag. Farben: grün oder blau.

Größe	1	3	5
Jahre	2+3	4-6	7-9
Stück DM	1.95	2.20	2.50

G 2312 Kinder-Strand- und -Spielhose

mit Ringelmusterung, in einer bewährten Feinrippqualität, mit durchgehendem Reißverschluss, Taille mit Gummizug, zwei aufgesetzte Seitentaschen. Farben: rot oder blaugestrichelt.

Größe 28-32	1-3 Jahre St. DM	3.50
Größe 34+36	4-8 Jahre St. DM	3.95

G 2155 Kinder-Golfjacke Feinripp-Ausführung, flotte Form, mit angesetztem Viertelarm. Farben: rot, korblau oder grün.

Jahre	1-4	5-10
Stück DM	1.45	1.75

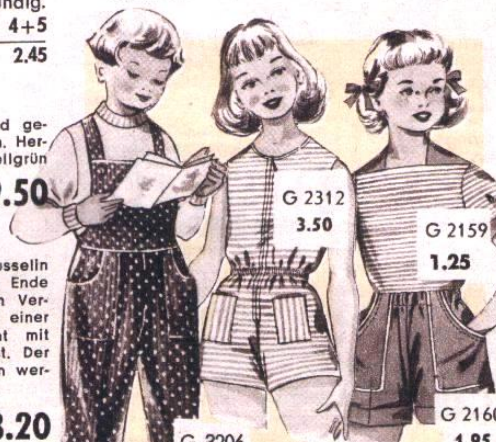

G 2309 Trainingsanzug

mit Reißverschluss, mollig-weiche Trikotqualität. Farben: braun oder marine.

Größe	4/0	3/0	00
Stück DM	5.90	6.50	7.10
Größe	0	1	2
Stück DM	7.70	8.30	9.10

G 2314 Trainings-Einzelhose

Farbe: marine.			
Größe	5/0	4/0	3/0
DM	1.95	2.35	2.75
Größe	0	1	2
DM	3.55	3.95	4.40

G 3206 Kinder-Spielhose

mit Trägern. Aus gutem, strapazierfähigem Wollscham, in hübscher Form gearbeitet. In blau-, rot- oder grüngründig mit weißen Tupfen.

Größe	0+1	2+3
Stück DM	9.75	10.50

G 2159 Kinder-Pulli

für Mädchen und Knaben. Modische Ausführung, in einer guten Baumwollqualität. Farben: blau-weiß oder grün-weiß gestreift.

Größe	4/0-3/0	00-0	1
Jahre	2-4	6-8	9-11
Stück DM	1.25	1.45	1.65

H 2320 Kinder-Nachthemd

in einer guten, anschmiegsamen Baumwollqualität. Mit weißem Rollkragen und weißem Ärmelbündchen. Ein für die jetzige Jahreszeit gern getragenes Nachthemd. Farben: lachs oder blau.

Größe	30+32	34+36	38
Stück DM	2.25	2.95	3.65

H 2311 Kinder-Schlafanzug

aus feinmaschigem Baumwolltricot, weich und anschmiegsam, vorzüglich im Tragen, Schlupfform, aufgesetzte Tasche, Arm- und Beinabschluss mit weißem Strickbündchen. Farben: blau od. lachs.

Größe	30+32	34+36	38+40
Stück DM	2.75	3.65	4.90

H 2211 Kinder-Schlüpfer

solide, strapazierfähige Baumwollqualität, Doppelzwickel, Beinabschluss. Vorzüglich im Waschen und Tragen. Farben: lachs oder blau.

Jahre	1-4	5-8	9-13
Größe	30+32	34+36	38+40
Stück DM	—48	—68	—88

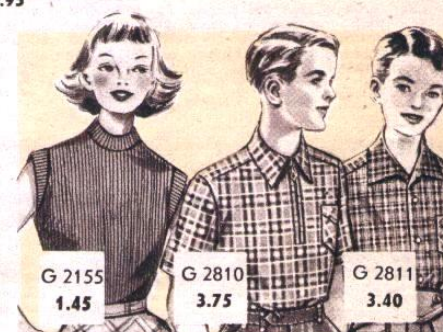

Knaben-Sporthemden aus buntem, durch und durch gewobenem Baumwoll-Zefir in schöner flatter Karomusterung, waschbar und dankbar im Tragen, mit einer Seitentasche und Halbarm.

G 2811 Buschhemd zum Knöpfen.			
Länge cm	38	48	54
Stück DM	3.40	3.80	4.20

G 2810 mit Reißverschluss.		
Länge cm	50	60/70
Stück DM	3.75	4.25

H 2200 Mädchen-Interlockhemd

Vollachselhemd, gute Baumwollqualität, bewährt. Farben: weiß oder lachs.

Größe	30+32	34+36	38+40
Stück DM	1.10	1.25	1.45

H 2205 Mädchen-Interlockgarnitur

Achselhemd, Schlüpfer mit Bein und Doppelzwickel, Baumwolle, kochfest. Farben: weiß, blau oder lachs.

Größe	30+32	34+36	38+40
DM	1.95	2.25	2.45

H 2206 Mädchen-Garnitur

Vollachselhemd, Schlüpfer in Slipform, mit doppeltem Zwickel und Beinabschluss. In guter Baumwollqualität. Farben: weiß- oder lachsgründig mit reizender Streublümchenmusterung.

Größe	30+32	34+36	38+40
DM	1.95	2.25	2.45



6475 Kinder-Korbessel

Ein schöner Sessel, aus bestem Peddigrohr geflochten. Ein Sessel, der jedes Kinderherz erfreut. Maße: Höhe ca. 56 cm, Breite ca. 38 cm, Tiefe ca. 30 cm.

Stück DM	14.90
----------	-------

B'wolle gekämmt

G 2232
-95

G 2225
-48

Hübsche Sommerfarben

G 2226
-48

lünt gemüstert

G 2226 Kinder-Ringelsöckchen
aus starken Baumwollgarnen, Ferse und Spitze verstärkt, Elastikrand.
Größe 1-7 8-11
Stück DM -48 -68

G 2225 Einfarbige Kinder-Söckchen
mit Elastikrand. Gute, bewährte Qualität, Spitze und Ferse verstärkt. Farben: blau, rosa, rot, beige oder weiß.
Größe 1-6
Paar DM -48
Größe 8-10
Paar DM -68

Kinder-Strümpfe

G 2232 Kinder-Kniestrumpf
in einer vorzüglichen Baumwollqualität von bester Haltbarkeit. In Makrolor, gekämmt. Ferse und Spitze mit Perlon verstärkt, Elastikrand, kochfest. In den Grundfarben: beige oder silbergrau mit hübschem Druckmuster.
Größe 1 2 3 4
Paar DM -95 1.15 1.35 1.55
Größe 5 6 7 8
Paar DM 1.75 1.95 2.20 2.45
Größe 9 10 11 12
Paar DM 2.70 2.95 3.20 3.45

G 2233 Kinder-Kniestrumpf
von besonderer Preiswürdigkeit. Eine aus besten Baumwollgarnen hergestellte Qualität, in den Grundfarben: beige oder silber.
Größe 3 4 5 6 7
DM 1.50 1.70 1.90 2.10 2.30
Größe 8 9 10 11 12
DM 2.50 2.70 2.90 3.10 3.30

G 2230 Kinder-Kniestrumpf
solide Baumwollqualität, mit schönem Strickmuster und Elastikrand. Ferse und Spitze verstärkt. Einfarbig grau, beige oder weiß.
Gr. 1, 2+3 Paar DM -88
Größe 4/5/6 7+8 9+10
Paar DM 1.- 1.12 1.24

G 2234 Kinder-Kniestrumpf
aus starken Garnen, Ferse und Spitze mit Perlon verstärkt, richtig strapazierfähig, mit Elastikrand. Farben: beige- oder grau- und grünlich mit schönen Druckmustern.
Gr. 1, 2, 3 Paar DM -88
Größe 4,5,6 7,8,9 10/11
Paar DM 1.20 1.65 1.95

G 2241 Lange Kinder-Strümpfe
Eine aus strapazierfähigen Baumwollgarnen hergestellte Qualität von großer Haltbarkeit. Farbe: beige.
Größe 1+2 3+4 5+6 7+8 9+10 11+12
Paar DM 1.40 1.75 2.15 2.55 2.95 3.35

Baumwolle

G 2233
1.50

G 2230
-88

G 2234
-88

Baumwolle

Buntes Druckmuster

G 2241
1.40

G 2242
1.85
Cuprama

G 2242 Lange Kinder-Strümpfe
Größe 3 4 5 6
Paar DM 1.85 2.10 2.35 2.60
Größe 7 8 9 10 11
Paar DM 2.85 3.10 3.35 3.60 3.85

K 2330 Damen-Strumpf Eine gute Kunstseidenqualität, Ferse und Sohle verstärkt. Modifarbig. Enorm preiswert.
Größe 9-10 Paar DM -95

K 2331 Schöner Frauen-Strumpf
plattiert, gute, haltbare Qualität, dankbar im Tragen. Ferse und Spitze mit Perlon verstärkt. Farben: schwarz oder modifarbig.
Größe 9-10 1/2 Paar DM 2.25

K 2332 Damen-Strumpf mit schöner Längsstreifenmusterung. Aus edlen, feinen Garnen, mit Perlon verstärkt. Ein Strumpf, der sich tadellos trägt und sehr preiswert ist. Modifarbig.
Größe 9-10 1/2 Paar DM 2.95

K 2338 Damen-Sportstrumpf in eleganter Jacquardmusterung, für Sport und Straße. Aus gekämmten Makrogarnen, äußerst solid u. dauerhaft. Ferse und Spitze mit Perlon verstärkt. Farben: grün mit grau oder beige mit braun.
Größe 9-10 1/2 Paar DM 3.75

K 3164 Strumpftasche aus gutem, abwaschbarem Plastikmaterial, mit lünt Fächern.
Stück DM 1.48

K 2366 Damen-Strumpf aus Nylon-„Helanca“, der Strumpf, den Sie suchen. Für jede Größe passend, elastisch und anschiegsam, kein Rutschen und keine Strumpffalten. Ein Strumpf, der sich wegen seiner Vorzüge besonderer Beliebtheit erfreut. In den Uniformfarben grau, mode, taupe oder schwarz.
Paar DM 5.25

Unser Spezialangebot

perlon

K 2350 Damen-Strumpf
51 gg., 30 den. Eine besonders preiswerte und mit Vorliebe gekaufte Gebrauchsqualität. In modischen Farbtönen und auch in schwarz.
Größe 9-10 1/2 Paar DM 2.95

K 2351 Damen-Strumpf 51 gg., 15 den. Feinmaschige, erprobte und bewährte Qualität, sehr dankbar im Tragen und von großer Haltbarkeit. Modische Farbtöne.
Größe 9-10 1/2 Paar DM 3.65

K 2352 Damen-Strumpf
60 den. Eine gute, bewährte Qualität von besonderer Haltbarkeit. Der Strumpf für den täglichen Gebrauch. Farben: mode, taupe oder schwarz.
Größe 9-10 1/2 Paar DM 3.90

K 2354 Damen-Strumpf
60 gg., 15 den. Ein hauchdünner Strumpf von großer Dehnbarkeit und elastischem Sitz. Betonte Naht. Modische Farben.
Größe 9-10 1/2 Paar DM 3.90

K 2355 Damen-Strumpf
66 gg., 15 den. Ein Strumpf für verwöhnte Ansprüche. Hauchdünn und engmaschig. Betonte Naht. Modische Farben.
Größe 9-10 1/2 Paar DM 4.50

Neuheit

K 2356 Stretch-Damen-Strumpf
60 gg. Eine wunderbare Qualität von unerreichter Dehnbarkeit, hauchdünn, anschiegsam, am Fuß von straffer Zartheit und faltenfreiem Sitz. Modische Sommerfarben.
Größe 9-10 1/2 Paar DM 4.90

Für den Sommer

JK 6 Farbtöne

B'wolle gekämmt

K 2380
-78

K 2381
-95

Helanca

K 2382
1.95

K 2380 Damen-Söckchen
aus guten Baumwollgarnen, mit breitem Elastikrand. Ferse und Spitze verstärkt. Farben: weiß, rot, beige, blau, gelb oder grün.
Größe 9-10 1/2
Paar DM -78

K 2381 Damen-Söckchen Eine erprobte, bewährte Makoqualität, Ferse und Spitze mit Perlon verstärkt, mit breitem Gummizug. Farbe: weiß oder Pastellfarben: rot, blau, gelb oder grün.
Größe 9-10 1/2 Paar DM -95

K 2382 Perlonkrepp-Damen-Söckchen
„Helanca“ Ferse und Spitze extra verstärkt. Mit den bekannten Qualitätsvorzügen: hochelastisch, anschiegsam, sehr haltbar. Für jeden Fuß passend. Farben: blau, grün, weiß oder mais.
Paar DM 1.95

K 2450 Herren-Ringelsocken
kurze Form, mit Elastikrand. Aus soliden Garnen, feinmaschige Ausführung. In einer besonders preiswerten Qualität. In modernen Farbtönen.
Größe 10 1/2-12 Paar DM -78

K 2442 Einfarbige Herren-Socken
lange Form. Aus guten Garnen, schöne, feinmaschige Ausführung, Ferse und Spitze verstärkt. Farben: braun oder grau.
Größe 10 1/2-12 Paar DM -98

K 2451 Herren-Socken
kurze Form, mit Elastikzug. Aus bester Baumwolle, Ferse und Spitze verstärkt, schöne Strickart von eleganter Wirkung. Farben: braun-, grau-, blau- oder bordeauxgründig.
Größe 10-11 1/2 Paar DM -98

K 2452 Herren-Ringelsocken
kurze Form. Schöne, feinmaschige Baumwollqualität, Ferse und Spitze mit Perlon verstärkt, mit eingewebtem Elastikzug, sehr flottes Muster. Farben: braun- oder grau- grundig.
Größe 10 1/2-12 Paar DM 1.25

K 2453 3 Paar Herren-Socken
kurze Form. Aus hochwertiger gekämmter Baumwolle, daher von großer Haltbarkeit. Ferse und Spitze mit Perlon verstärkt. Mit bunter Musterung, farbecht, kochfester Gummizug. Farben: grau, blau od. beige.
Größe 10 1/2-12 3 Paar DM 2.95

K 2432 Gestrickte Herren-Socken
Hergestellt aus starkfädigen Garnen in einer guten, wohlhaltigen Qualität, Ferse und Spitze mit Perlon verstärkt. Eine bestbewährte und sehr empfehlenswerte Socke. Farbe: grau.
Größe 10 1/2-12 Paar DM 2.25

K 2433 Wollene Männer-Socken
aus reiner weicher Wolle, für empfindliche Füße besonders empfehlenswert, angenehm im Tragen. Ferse und Spitze mit Perlon verstärkt. Etwas besonders Gutes. Farbe: grau.
Größe 10 1/2-12 Paar DM 2.95

K 2436 Karierte Herren-Socken
lange Form, mit breitem Strickrand. Eine gute, mit Perlon verstärkte Qualitätssocke, die infolge ihrer anerkannten Vorzüge immer wieder nachbestellt wird. Dezent Karomusterung in modischen Farbtönen.
Größe 10 1/2-12 Paar DM 1.45

K 2455
1.65

K 2457
1.95

K 2480
2.65

K 2439
1.75

K 2436
1.45

K 2453 3 Paar
mit 2.95

Herren-Socken

Herren-Unterwäsche

Interlockgarnitur aus einer guten, feinschmigen Baumwollqualität (kochfest), elastisch und anschniegender. Auf Grund der sorgfältigen Verarbeitung, unter Verwendung von ausgesuchten guten Garnen, können wir Ihnen diese Garnitur besonders empfehlen. Farben: weiß oder grau.

L 1906 Slip Form 12
Größe 4, 5 und 6 Stück DM **2.50**

L 1907 Schlüpfer Form 12
Größe 4, 5 und 6 Stück DM **2.50**

L 2003 Jacke ohne Ärmel. Form 9
Größe 4, 5, 6 und 7 Stück DM **2.50**

L 2004 Unterjacke Form 7
Schlupfform mit Halbärmel.
Größe 4, 5, 6 und 7 Stück DM **3.65**

L 2005 Unterjacke Form 1
zum Knöpfen, mit Halbärmel.
Größe 4, 5, 6 und 7 Stück DM **4.45**

L 1904 Lange Unterhose Form 14
mit Gummizug u. Überschlagesverschluss.
Größe 4, 5 und 6 Stück DM **4.50**
Übergröße 5/7 u. 6/8 Stück DM **5.25**

L 1905 Lange Unterhose Form 8
mit Bund zum Knöpfen.
Größe 4, 5 und 6 Stück DM **5.25**
Übergröße 5/7 u. 6/8 Stück DM **5.65**

Trikotgarnitur aus feinfädigem Baumwolltrikot, in einer besonders preiswerten Qualität. Farben: weiß, grau oder oliv.

L 2007 Turnjacke Form 9
Größe 4, 5 und 6 Stück DM **1.25**

L 1943 Slip Form 12
Größe 4, 5 und 6 Stück DM **1.45**

L 1944 Schlüpfer Form 12
Größe 4, 5 und 6 Stück DM **1.45**

Feinrippgarnitur reinweiß, gute Baumwollqualität, elastisch, hervorragend im Waschen und Tragen, guter Sitz. Wegen ihrer Vorzüge die ideale Unterwäsche.

L 2017 Unterjacke ohne Ärmel. Form 9
Größe 4, 5 und 6 Stück DM **1.75**

L 1950 Schlüpfer Form 12
mit neuartigem Verschluss.
Größe 4, 5 und 6 Stück DM **1.75**

L 1949 Slipform Form 12
Größe 4, 5 und 6 Stück DM **1.75**

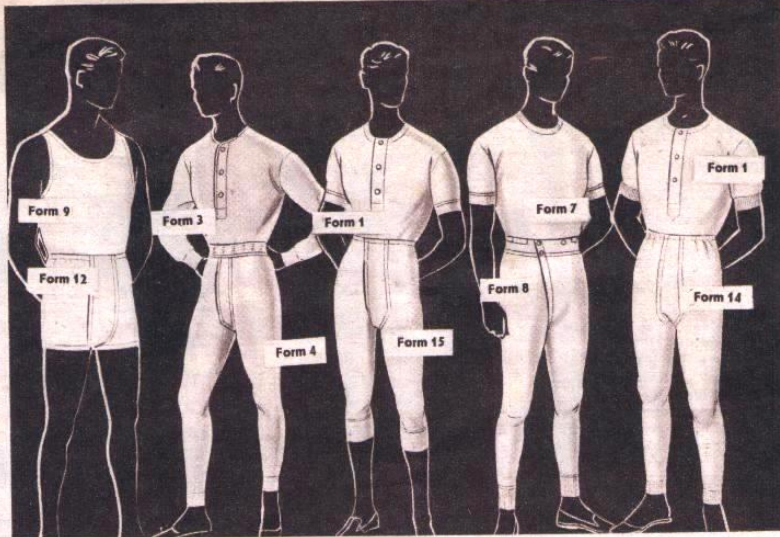

Für höchste Ansprüche!

Doppelrippgarnitur reinweiß. Aus 100% reiner Baumwolle, zweifädig, kochfest, behält nach mehrmaliger Wäsche ihre Form. Doppelripp ist angenehm und umschließt elastisch den Körper, ohne aufzutragen. Man fühlt sich wohl darin zu jeder Jahreszeit.

L 2079 Turnjacke Form 9
Größe 4, 5, 6 und 7 Stück DM **2.95**

L 1980 Schlüpfer Form 12
Größe 4, 5, 6 und 7 Stück DM **2.95**

L 1979 Slip Form 12
Größe 4, 5 und 6 Stück DM **2.95**

L 2002 Unterjacke Form 7
Schlupfform, Viertelärmel.
Größe 4, 5, 6, und 7 Stück DM **3.75**

L 1902 Unterhose Form 15
dreiviertellang.
Größe 4, 5, 6, und 5/7 Stück DM **5.25**

L 1903 Unterhose Form 14
lange Form.
Größe 4, 5, 6, und 5/7 Stück DM **5.90**

Herren-Garnitur reinweiß. Mit dieser Unterwäsche bieten wir Ihnen eine besonders schöne, formbeständige Qualität, die aus edlen, zweifädigen Garnen hergestellt ist und sich hervorragend trägt und gut waschen läßt.

L 2008 Unterjacke Form 9
Schlupfform, ohne Ärmel.
Größe 4, 5, 6 und 7 Stück DM **2.25**

L 1908 Schlüpfer Form 12
mit Überschlagesverschluss.
Größe 4, 5, 6 und 7 Stück DM **2.25**

L 1909 Unterhose Form 14
mit neuartigem Verschluss.
Größe 4, 5, 6 und 7 Stück DM **3.75**
Übergröße 5/7 u. 6/8 Stück DM **4.25**

L 2009 Unterjacke Form 1
zum Knöpfen, mit Halbärmel.
Größe 4, 5, 6 und 7 Stück DM **3.75**

F 3181 Moderner Hosenträger
in der bevorzugten schmalen Form, extra lang. Vorzügliche vollelastische Qualität, solid verarbeitet. Mit Klemmverschluss und nichtrostenden Metallteilen.
Paar DM **2.85**

L 1972 Interlock-Unterhose Form 14
in einer besonders preiswerten Baumwollqualität, die wir seit Jahren zur größten Zufriedenheit liefern. Lange Form, mit Überschlagesverschluss und Gummizug. Farbe: weiß.
Größe 4, 5, 6 und 5/7 Stück DM **3.90**

L 2061 Unterjacke Form 1
zum Knöpfen, mit Halbärmel.
Größe 4, 5, 6 und 7 Stück DM **3.90**

L 2012 Herren-Turnjacke Form 9
in einer besonders starken und kräftigen Baumwollqualität. Farben: weiß oder grau.
Größe 4, 5, 6 und 7 Stück DM **1.75**

L 1912 Herren-Schlüpfer Form 12
in derselben Baumwollqualität wie L 2012. Farben: weiß oder grau.
Größe 4, 5, 6 und 7 Stück DM **1.75**

Interlockgarnitur eine aus guten Perugarnen gearbeitete Qualität, die weich und angenehm im Tragen ist.

L 1955 Schlüpfer Form 12
mit Elastikrand.
Größe 4, 5 und 6 Stück DM **2.95**

L 2043 Unterjacke Form 7
in Schlupfform, mit Halbärmel.
Größe 4, 5, 6 und 7 Stück DM **3.90**

L 1959 Lange Hose Form 4
mit Elastikrand.
Größe 4, 5, 6, und 5/7 Stück DM **5.65**

Jetzt für die Sommerzeit!

Satin-Sporthosen

schwarz oder weiß. Enorm preiswert!

N 1441 Sport- oder Turnhosen mit Gesäßtasche und Gummizug. Aus gutem Baumwollsatins mit schönem Glanz, dicht und fest gewoben, daher besonders haltbar. Die richtige Sporthose, die sich wegen der guten Qualität großer Beliebtheit erfreut.

Größe 1 und 2 Stück DM **1.68**
Größe 3 und 4 Stück DM **1.98**
Größe 5 und 6 Stück DM **2.50**

L 4708 Herren-Nachthemd Golfform, vorzügliche Baumwollware, Paspel und Seitentasche.
Normale Größen Stück DM **8.90**

K 2440 Herren-Socken lange Form, in einer soliden, strapazierfähigen Baumwollqualität mit modernem Strickmuster. Ferse und Spitze verstärkt, mit breitem Strickbund. Farben: stahlblau, grau oder braun.
Größe 10½—12 Paar DM **1.95**

K 2441 Elegante Herren-Socken lange Form, mit breitem Strick- und Elastikrand. Aus mercerisierter Baumwolle, Ferse und Spitze mit Perlon verstärkt. Eine Qualität, die sich durch besondere Strapazierfähigkeit auszeichnet. Farben: beige, grau oder stahlblau.
Größe 10½—12 Paar DM **2.45**

Nylon-Kräuselkrepp-Socken in einer hervorragenden Qualität mit all den bekannten Vorzügen, durch die sich diese Kräuselkreppsocke immer größerer Beliebtheit erfreut. Hochelastisch und anschniegsam, daher für jeden Fuß passend, richtig strapazierfähig und von bester Haltbarkeit.

K 2465 Kurze Form, einfarbig grau, braun, stahl oder mode.
Paar DM **1.98**

K 2466 Kurze Form, mit Elastikrand, in modernen Farbblößen und mit breiter Ringelmusterung.
Paar DM **2.65**

K 2434 Herren-Schweißsocken in einer weichen Wollqualität, schweißsaugend, feinschmige Strickart, Ferse und Spitze mit Perlon verstärkt, nicht einlaufend und nicht filzend. Farben: marengo oder dunkelgrau-meliert.
Größe 27—30 Paar DM **3.75**

K 2452 1.25
K 2451 -.98
K 2450 -.78
K 2441 2.45

Richtige Männerhemden

L 4095
Kariertes Sporthemd

in einer guten, bewährten Flanellqualität gearbeitet, vorzüglich im Waschen und Tragen. Mit aufgesetztem Kragen u. Sportschneppen. In blauer kleinkariertem Musterung. Das praktische Berufshemd.
Halsweite 41—43 Stück DM **6.70**

L 4096 Berufs- und Arbeitshemd in Sportform, mit aufgesetztem Kragen, aus einem kräftigen Baumwollflanell, innen angeraut, daher schweißsaugend, angenehm und dankbar im Tragen. Blaugrundig mit grün-weißen Streifen.
Halsweite 37—43 Stück DM **6.75**

L 4714
Herren-Schlafanzug
Vorzügliche Flanellqualität, solide Baumwollgarne, bequeme Paßform. Mit aparter Streifenmusterung.
Größe 46—56 Stück DM **10.90**

L 4019
Jägerhemd

in einer guten Baumwollqualität, innen leicht angeraut, schweißsaugend. Ein überaus preiswertes Hemd. In einfarbig grün „Indanthren“.
Halsweite 37—43 Stück DM **6.95**

L 4086 Jägerhemd
solide Körperqualität, aus starken Baumwollgarnen, in einfarbig grün „Indanthren“.
Halsweite 37—43 Stück DM **7.95**

L 4001 Ein praktisches Arbeitshemd für alle berufstätigen Kunden, die Wert auf eine gute, starke Qualität legen. Es ist aus unserem bewährten Schlosserflanell hergestellt, der innen leicht angeraut und von bester Haltbarkeit ist. Farbe: blau-weiß gestreift.
Halsweite 37—43 Stück DM **6.95**

L 2081 Sporthemd für Beruf und Straße
aus einer hervorragenden, bestbewährten Baumwolltrikotqualität, innen leicht angeraut. Mit aufgesetztem Kragen, Reißverschluss, reichlich weit und lang. Ein außerordentlich preiswertes Hemd. In marine, grün oder grau.
Halsweite 37—44 Stück DM **6.95**



Preiswerte Damenwäsche

„Dralon“ — die Wäsche mit dem Gütediplom

Sie ist so leicht, so angenehm warm, so angenehm weich, daß man schon heute spricht: von „dralon-leicht“, von „dralon-warm“ und von „dralon-weich“.

„Dralon“-Wäsche wirkt vorbeugend gegen Rheuma und wird von Rheumakranken angenehm empfunden.

„Dralon“-Unterwäsche wäscht sich so leicht und trocknet so schnell wie „Perlon“ und braucht ebenfalls kein Bügeleisen.

„Dralon“-Unterwäsche trägt sich hervorragend, sie dient der Gesundheit, spart Zeit und Mühe. In „Dralon“-Unterwäsche fühlt man sich wohl!



C 1807
6.90

C 1807

Unsere „Dralon“-Garnitur aus der fortschrittlichen, völsynthetischen Bayer-Fase, ist gleichzeitig eine Meisterleistung deutscher Wirkerei. Aus „Dralon“, dem Material mit einer Reihe von wertvollen Eigenschaften, wie sie keine Naturfaser besitzt, ist diese wunderschöne zweiteilige Garnitur gefertigt. Trotz niedrigem Preis gehört „Dralon“-Wäsche zur Textil-Elite. Farben: lachs oder champagner.

Größe 42—48 Garnitur DM **6.90**
Größe 50+52 Garnitur DM **7.50**



C 1808
7.25

C 1808 Eine Vollachsel-Garnitur

bequem und großzügig im Schnitt, aus dem elastischen und formbeständigen Material, das auch empfindliche Haut nicht reizt. Diese Garnitur ist mit allen Vorzügen, eben wie „Dralon“ sie bringt, ausgestattet, und auch Sie werden sich in dieser Garnitur wohl fühlen, die außerdem noch so mühelos zu waschen ist und so schnell trocknet. Farben: lachs oder champagner.

Größe 42—48 Garnitur DM **7.25**
Größe 50+52 Garnitur DM **7.90**

D 1566 Damen-Schlüpf

Eine aus guten Baumwollgarnen hergestellte Qualität von bester Tragfähigkeit. Mit Beinabschluß. Farben: lachs oder blau.
Gr. 42—48 Stück DM **1.45**
Gr. 50+52 Stück DM **1.95**

D 1501 Kunstseidener Interlockschlüpf

weiche u. anschiessame Qualität, mit doppeltem Zeppelinzwickel und abgescrägtem Beinabschluß. Farben: blau, lachs oder weiß.

Gr. 42—48 Stück DM **1.95**
Gr. 50+52 Stück DM **2.45**

D 1500 Damen-Slip

In derselben Qualität wie D 1501. Farben: blau, lachs oder weiß.

Gr. 42—48 Stück DM **1.45**

D 1553 Damen-Schlüpf

mit Phylon veredelt, tausendfach bewährt, kochfest, wollweich, anschiessam und ungehört strapazierfähig. Farbe: lachs.

Größe 42—46 Stück DM **2.75**
Größe 48—52 Stück DM **2.95**

D 1613 Frauen-Trikothemd

Vollachselform, aus starken Baumwollgarnen, reichlich weit und lang. Ein besonders preiswertes Hemd. Farbe: weiß.

Größe 42—46 Stück DM **1.35**
Größe 48+50 Stück DM **1.55**

D 1508

Gestrickter Frauen-Schlüpf

aus guten Makogarnen, leicht ange- raucht, weich und angenehm, nicht auftra- gend, gut waschbar, mit Doppelzwickel und Beinabschluß. Farben: grün, blau oder lachs.

Größe 42—46 Stück DM **2.45**
Größe 48—52 Stück DM **2.95**

D 1682 Frauen-Unterrock

Vollachselform, in der gleich guten Qua- lität und feinfädigen Strickart wie D 1508. Farben: grün, blau oder lachs.

Größe 42—46 Stück DM **5.25**
Größe 48—52 Stück DM **5.90**

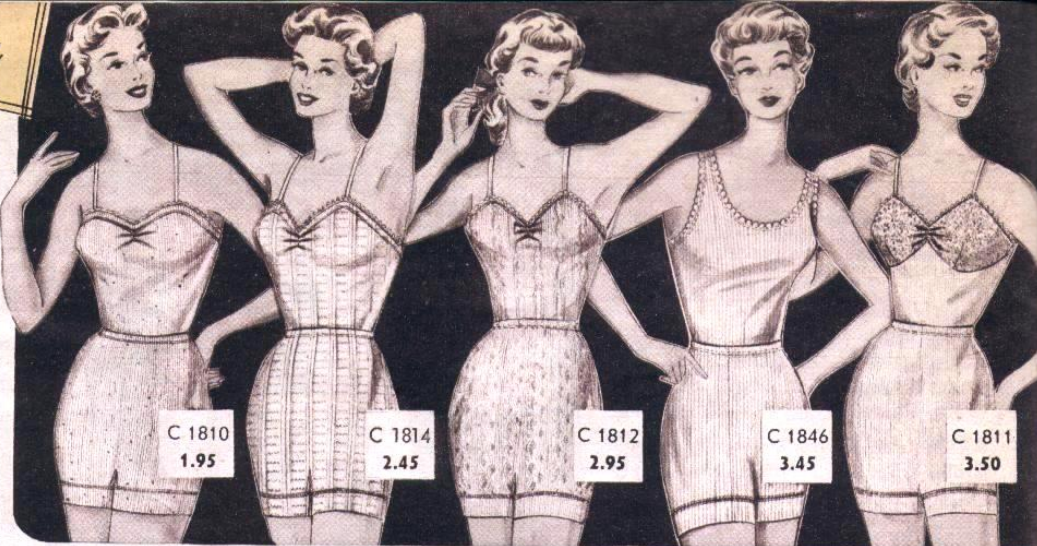

C 1810
1.95

C 1814
2.45

C 1812
2.95

C 1846
3.45

C 1811
3.50

C 1810 Damen-Garnitur aus einer guten, kochfesten Baumwollqualität. Trägerhemd mit Abschlußzäckchen, Schlüpf mit Doppelzwickel und Beinabschluß. Eine außerordentlich vorteilhafte Garnitur. Farbe: weißgründig mit schöner „Indan- thren“-gefärbter Tupfenmusterung.

Größe 42—48 Garnitur DM **1.95**

C 1814 Feinripp-Garnitur Trägerhemd mit feiner Spitze verziert, Schlüpf in tadelloser Paß- form. Diese Garnitur ist aus guten Baumwollgar- nen in Feinrippausführung gearbeitet, trägt sich hervorragend und ist in Qualität und Preis sehr vorteilhaft. Farben: lachs, blau oder weiß.

Größe 42—48 Garnitur DM **2.45**

C 1812 Feinripp-Garnitur Eine ausgezeichnete Baumwoll- qualität von bester Tragfähigkeit. Trägerhemd mit Abschlußzäckchen und eingearbeiteter Büste, Schlüpf mit Gummizug, Doppelzwickel und Beinabschluß. Farben: lachs oder weiß.

Größe 42—48 Garnitur DM **2.95**

C 1846 Feinripp-Garnitur Eine aus reinen Baumwollgarnen hergestellte Garnitur, anschiessam und angenehm im Tragen, be- sonders für die jetzige Jahreszeit sehr beliebt. Hemd in Vollachsel- form, Schlüpf mit doppeltem Zwickel. Farben: weiß, hellblau oder lachs.

Größe 42—46 Garnitur DM **3.45**
Größe 48+50 Garnitur DM **3.75**

C 1811 Baumwoll-Garnitur Hemd mit eingearbeitetem Büstenteil aus einer apart gemusterten Raschelspitze, Schlüpf mit Gummizug, Doppelzwickel und Beinabschluß. Diese Garnitur können wir Ihnen wegen der guten Haltbarkeit und sorgfältigen Verarbeitung besonders empfehlen. Farben: lachs oder weiß.

Größe 42—48 Garnitur DM **3.50**



C 1806
3.90

C 1813
4.90

C 1804
4.50

C 1851
5.25

C 1843
5.90

C 1806 Baumwoll-Garnitur Eine an- schmiegsame Qualität aus reiner Baumwolle. In schöner Phantasiestrickart, kochfest, Schlüpf mit Zeppelinzwickel und breitem Beinabschluß, Hemd mit Abschlußspitze. Farben: lachs oder weiß.

Gr. 50+52 Garnit. DM **4.50**, Gr. 42—48 DM **3.90**

C 1813 Baumwoll-Garnitur Feinrippart. Eine aus reinen, gekämmten Perugarnen herge- stellte Strickwäsche in hervorragender, kochfester Qualität. Trägerhemd mit eingearbeiteter Büste und mit einer wunderschönen breiten Abschluß- spitze verziert. Schlüpf mit doppeltem Zwickel und Beinabschluß. Farben: lachs oder weiß.

Größe 42—48 Garnitur DM **4.90**

D 1627 Frauen-Trikothemd weiß, mit Halbarm, vorn zum Knöpfen, mit schöner Häkelspitze verziert. Dieses Hemd ist aus zwei- fädigen Baumwollgarnen hergestellt und von be- sonders schwerer Qualität, angenehm im Tragen. Ein sehr empfehlenswertes Frauenhemd.

Größe 42—46 Stück DM **4.25**
Größe 48—52 Stück DM **4.75**

C 1804 Baumwoll-Garnitur aus reiner Baumwolle, daher von größter Haltbarkeit, angenehm im Tragen; Trägerhemd mit ein- gearbeiteter Büste, mit Spitze verziert, Schlüpf mit langem Bein und Doppelzwickel. Eine Garnitur, die in ihrer schönen und soliden Ausführung überall Anklang finden wird. Farben: lachs, blau oder weiß.

Gr. 50+52 Garnitur DM **4.90**, Gr. 42—48 Garnitur DM **4.50**

C 1851 Perlon-Garnitur Hier bieten wir Ihnen eine beson- ders hübsche zweiteilige Garnitur, Hemd und Schlüpf, aus 100% Perlon, die in ihrer feinen Wirkart wundervoll im Tragen ist. Das Hemd ist mit einer zarten Perlon-Tüllspitze verziert und der Schlüpf mit Beinabschluß und Doppelzwickel gearbeitet. Farben: weiß oder lachs.

Größe 50 Garnitur DM **5.95**, Größe 42—48 Garnitur DM **5.25**

C 1843 Damen-Garnitur, mit Phylon veredelt, tausendfach bewährt kochfest, wollweich, anschiessam und ungehört strapazierfähig. Sie ist voll gearbeitet, mit reichlich langem Vollachselhemd und einem Schlüpf, der die richtige Schrittlänge hat. Man fühlt sich wohl, weil sie die vollendete Unterwäsche ist. Farbe: lachs.

Gr. 50+52 Garnitur DM **6.25**, Gr. 42—48 Garnitur DM **5.90**



D 1613
1.35

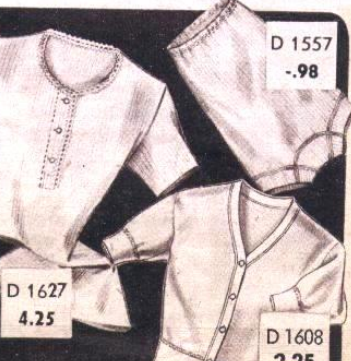

D 1557
-.98

D 1508
2.45

D 1627
4.25

D 1608
2.25

D 1557 Unterzieh- schlüpf (Slipform)

erprobte Feinrippqualität, Baumwolle, kochfest u. form- beständig. Farbe: weiß.

Gr. 42—48 St. DM **-.98**

C 1608 Damen-Unterjacke

mit Halbarm, in bewährter Baumwollqualität, anschiessam und nicht auftra- gend, vorn zum Knöpfen. Farbe: rohweiß.

Gr. 42—48 St. DM **2.25**
Gr. 50 St. DM **2.75**

D 1509 Weißer Interlock-Schlüpf

in einer bewährten Baumwollqualität, schöne Form, Doppelzwickel, Beinabschluß. Auch als Unterziehschlüpf zu tragen.

Größe 42—46 Stück DM **1.45**
Größe 48—52 Stück DM **1.65**

D 1510 Damen-Slip „Helanca“

Eine äußerst elastische Qualität, daher für jede Figur passend. Schnell ge- waschen und im Nu trocken. Farben: lachs, weiß oder schwarz.

Größe 40—44 Stück DM **3.90**
Größe 46—50 Stück DM **4.50**

D 1651 Charmeuse-Motivunterkleid mit Trägern. In einer guten, maschenfesten Qualität, beste Paßform. Farben: lachs, weiß oder schwarz.

Größe 42—48

Stück DM **3.25**

D 1652 Charmeuse-Unterkleid in einer guten maschenfesten Qualität, mit eingearbeiteter Büste und breiter Stickereispitze. Farben: lachs, weiß oder schwarz. Überaus preiswert.

Größe 40—50

Stück DM **3.95**

D 1653 Charmeuse-Biesenunterkleid mit Trägern. Aus feiner Kunstseide, maschenfest, formbeständig. Ein besonders hübsches Unterkleid. Farben: lachs, hellblau, weiß oder schwarz.

Größe 50+52 Stück DM **4.95** Größe 42—48 Stück DM **4.20**

D 1654 Charmeuse-Unterkleid Vollachselform. Eine aus feiner Bemberg-Kunstseide gearbeitete Charmeusequalität, maschenfest u. formbeständig. Farben: lachs, beige oder marine.

Größe 44—48

Stück DM **5.95**

Größe 50—54

Stück DM **6.50**

D 1655 Charmeuse-Unterkleid in einer seit Jahren bewährten Charmeusequalität, feinmaschig und anschmiegsam, formschön und von wunderbarer Ausführung. Oberteil mit schönem Einsatz und breiter Abschlußspitze verziert. Farben: lachs, weiß oder blau.

Größe 48+50 Stück DM **7.45** Größe 40—46 Stück DM **6.75**



D 1651
3.25

D 1652
3.95

D 1653
4.20

D 1654
5.95

D 1655
6.75

Traumhaft schöne Damen-Unterkleider



A 3812
9.80

A 3813
16.50

A 3814
19.75

Petticoats

aus 100% versteiftem Nylon-Gewebe, das auch in der Wäsche von seiner blendenden Frische und Steifheit nichts einbüßt. Drei Petticoats in drei Preisstufen, einer schöner als der andere; Vorbilder modischen Gestaltens. Petticoats, welche die Figur vollenden und die modische Linie ergänzen.

A 3812

Ein weißer Volantrock

aus versteiftem Nylon-Gewebe, mit schmalem, haltbarem Elastikbund, der sich Ihrer Taillenweite anpaßt.

Gr. 36—46 St. DM **9.80**

A 3813 Ein Petticoat

in besonderer Ausführung, mit untergesetztem, doppeltem Tüllvolant für ballerinenmäßige Weite. Die drei übereinanderliegenden Säume sind von glänzend weißen Atlaspaspeln umrandet. An der Taille ein schmaler Gummizug. Alles in allem: ein Halbrock von luxuriösem Aussehen. Farbe: weiß.

Größe 36—46

Stück DM **16.50**

A 3814

Ein Luxus-Petticoat

mit breitem Volant und reicher Schweizer Stickerei, die dem Petticoat eine überaus elegante und anspruchsvolle Note verleiht. Schmalere Elastikbund, glockige Dreistufenfassung. Ein Petticoat von hochwertiger Qualität u. wunderschöner Ausführung, wie er mit Vorliebe zum duftigen Sommerkleid getragen wird. Farben: weiß mit rosa oder blauer Stickerei, oder schwarz mit rosa Stickerei.

Größe 36—46

Stück DM **19.75**

D 1656 Charmeuse-Unterkleid

Mit diesem Unterkleid bieten wir Ihnen etwas Besonderes in Qualität und Ausführung. Oberteil mit eingearbeiteter Büste und aparter breiter Lochstickereispitze. Ausgezeichnete Paßform, maschenfest, mit Garantiezeichen, angenehm im Tragen. Farben: lachs, blau, weiß oder schwarz.

Größe 42—48 Stück DM **6.90**

Größe 50+52 Stück DM **7.65**

D 1665 perlon -Unterkleid

Dieses schöne Unterkleid ist aus 100% Perlon in feiner, maschenfester Qualität hergestellt und weist eine gute Paßform auf. Es hat eingearbeitete Büste, ist mit feiner Spitze verziert und mit Volant versehen. Farben: lachs, weiß od. schwarz.

Größe 40—48 Stück DM **6.75**

D 1666 perlon -Unterkleid

Aus 100% Perlon ist dieses Unterkleid gearbeitet, bei dem das Oberteil ringsum mit einem breiten Spitzenbesatz verziert ist. Ein großzügiger Volant mit der gleichen Spitze bildet den Abschluß. Farben: weiß oder lachs.

Größe 40—50 Stück DM **9.85**

D 1667 perlon -Unterkleid

in bewährter Qualität und wunderschöner Ausführung. Oberteil mit aparter durchgehender Spitze und einem breiten Einsatz verziert, während der Saum mit einem Plisseevolant versehen ist. Ein Unterkleid in Qualität und Ausführung für hohe Ansprüche. Farben: lachs, weiß oder blau.

Größe 40—48 Stück DM **11.50**

Größe 50+52 Stück DM **12.50**

D 1671 perlon -Unterkleid das sich durch hohe Qualität und Formschönheit auszeichnet und von jugendlicher Anmut ist. Das Büstenteil ist mit einer Perlon-Abschlußspitze und einem Spitzeneinsatz verziert; am Saum bildet ein Plisseevolant den Abschluß. Farben: lachs, weiß oder schwarz.

Größe 40—48 Stück DM **12.75**

Größe 50 Stück DM **13.95**

Der Schlager der Saison!

D 1670 Nylon-Unterkleid

Dieses charmante Unterkleid ist in Büstenform gearbeitet, Büstenteil und Volants mit Nygonspitze und echtem Plisse garniert. Die Vorzüge dieses undurchsichtigen und doch luftdurchlässigen Nylon-Unterkleides sind: formbeständig, leicht waschbar, rasch trocknend, kein Bügeln. Farben: lachs, weiß, blau oder schwarz.

Größe 40—48 Stück DM **14.50**

Größe 50+52 Stück DM **16.50**



perlon
D 1665
6.75

perlon
D 1666
9.85

D 1665
6.75

D 1666
6.90

D 1666
9.85

perlon
D 1667
11.50

perlon
D 1671
12.75

"Nylon"
undurchsichtig!
D 1670
14.50

D 1667
11.50

D 1671
12.75

D 1670
14.50

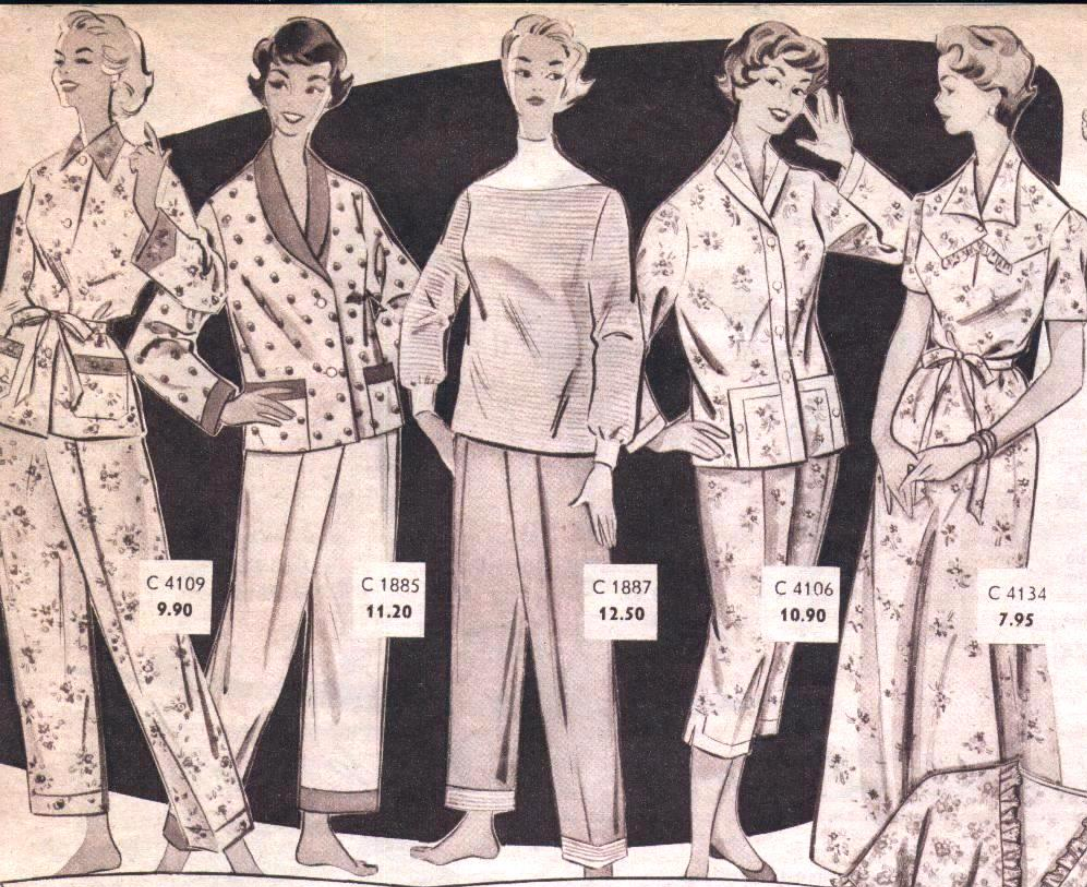

C 4109
9.90

C 1885
11.20

C 1887
12.50

C 4106
10.90

C 4134
7.95



C 4128
5.75



C 1860
5.95

C 4128 Nachthemd
aus gutem Zellwollmusselin, vorzüglich im Waschen und Tragen. Weißgrundig mit roter oder blauer Tupfenmusterung. Ein außerordentlich preiswertes Hemd.
Normale Größe
u. extra weit St. DM **5.75**

C 1860 Trikot-Nachthemd
in einer guten Baumwollqualität und hübschen Ausführung, Vorderteil mit Volant und Querbiesen, langer Ärmel mit Elastikzug, Gürtel zum Binden. Reichlich weit und lang. Farben: lachs oder blau.
Größe 42-46 St. DM 5.95
Größe 48+50 St. DM 6.50

Der Wunschtraum jeder Frau

C 4109 Schlafanzug aus Baumwollwäschebatist, in tadelloser Verarbeitung, lachs- oder blaugrundig, farbig kombiniert. Kragen- sowie Arm- und Beinabschluß andersfarbig abgesetzt.
Größe 42-50 Stück DM 9.90

C 1885 Schlafanzug Weiche Interlockqualität aus guten Baumwollgarnen. Jacke dezent gemustert, Kragen, Taschen und Beinabschluß einfarbig abgesetzt. Farben: blau oder grün.
Größe 40-46 Stück DM 11.20
Größe 48+50 Stück DM 12.30

C 1887 Moderner Schlafanzug Molligweiche Trikotqualität, flotte Form. Jacke quer gestreift, mit gestricktem weißem Kragen und weißem Ärmelabschluß. Farben: blau, reseda oder erika.
Größe 38-48 Stück DM 12.50

C 4106 Eleganter Schlafanzug in modischer, formschöner Ausführung, aus Baumwollwäschebatist mit reizender Streublümchenmusterung. Sehr gute Verarbeitung, einfarbig abgesetzt. Hose mit Gummizug und dreiviertellangen Beinen. Farbe: grüngrundig.
Größe 38-46 Stück DM 10.90

C 4134 Damen-Nachthemd
Baumwollbatist ist wegen seiner leichten Tragweise und seiner guten Waschbarkeit immer beliebt und besonders, wenn er noch so reizend verarbeitet ist wie zu diesem Nachthemd: mit hübschem Kragen, bester Oberpartie mit kleiner Rüsche, Bindegürtel. Farben: grün-, lachs- oder blaugrundig mit reizendem Streublümchenmuster.
Normale Größe Stück DM **7.95**
Extra weit Stück DM **8.95**



C 4126
6.50

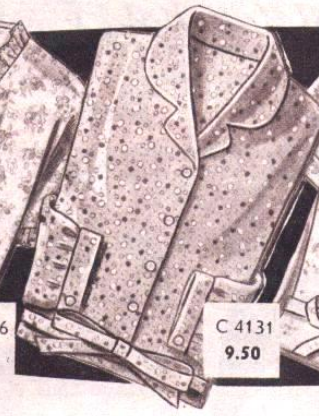

C 4131
9.50



C 4135
7.95

C 4126 Damen-Nachthemd
Aus bewährtem Baumwollwäschebatist. Hübsche Form mit spitzem Ausschnitt- und angeschnittenem Ärmel. Schönes Streublümchenmuster auf blauem oder lachsfarbenem Grund.
Normale Größe Stück DM **6.50**

C 4131 Damen-Nachthemd
in guter Baumwollqualität. Sehr hübsche Form, vorn zum Knöpfen, Gürtel zum Binden. Ein schönes, sehr empfehlenswertes Hemd. Farben: weiß-, blau-, grün- oder lachsgrundig mit Tupfenmusterung.
Normale Größen Stück DM **9.50**
Extra weit St. DM 10.50

C 4135 Damen-Nachthemd
aus dem beliebten Baumwollbatist, hübsch verarbeitet, mit kleinem Schalkragen und Viertelärmel, mit einem schönen Streublümchenmuster auf weißem Grund.
Normalgröße Stück DM **7.95**
Extra weit Stück DM **8.95**



C 4136
9.60



C 4116
7.75



C 1861
10.20



C 1868
10.40

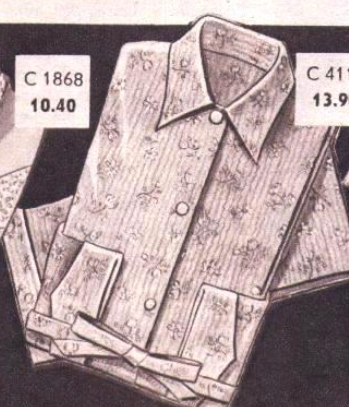

C 4115
13.90



F 3165
-98

F 3165 Frisier-Umhang
aus bester Charmeusequalität, mit einem schönen Zieräckchen. In verschiedenen Farben. Überaus preiswert.
Stück DM **-98**

C 4136 Finette-Nachthemd
Ein aus gutem Finette hergestelltes Hemd von bester Verarbeitung und schönem Aussehen. Passe mit Rüsche verziert, vorn zum Knöpfen, Gürtel zum Binden. Farben: lachs oder blau.
Norm. Gr. St. DM 9.60
Extra weit St. DM 10.60

C 4116 Damen-Nachthemd
Der Ärmelabschluß und der spitze Ausschnitt sind mit Rüschen verziert. Bequem mit Bindegürtel gearbeitet aus einem blau-, lachs- oder grüngrundigen Kräuselkrepp mit hübscher Streublümchenmusterung.
Normale Größe Stück DM **7.75**

C 1861 Interlock-Nachthemd
Weiche Baumwollqualität, gut waschbar, angenehm im Tragen. Hübsche Ausführung, Vorderteil mit Querbiesen, langer Ärmel, Gürtel zum Binden, reichlich weit und lang. Farben: blau und lachs.
Gr. 40-46 St. DM 10.20
Gr. 48+50 St. DM 11.70

C 1868 Charmeuse-Nachthemd
Eine feine maschenfeste Bemberg-Qualität für hohe Ansprüche. Vorderteil mit breitem Spitzeneinsatz, Kragen und Ärmel zielt eine feine Spitze. Es ist weit und bequem gearbeitet, vorn zum Binden. Farben: blau, lachs oder weiß.
Größe 42-48 Stück DM **10.40**
Gr. 50+52 St. DM 11.40

C 4115 Modischer Schlafanzug in einem wunderschönen Kräuselkrepp. Da er nicht gebügelt zu werden braucht, besonders für die Reisezeit sehr beliebt. Tadellose Verarbeitung, farbig kombiniert, Kragen sowie Ärmel- und Beinabschluß andersfarbig abgesetzt. Farben: lachs- oder blaugrundig.
Größe 42-50 Stück DM **13.90**

F 3172 Damenbinden
gestrickt aus weichen Baumwollgarnen, vorzüglich im Waschen und Gebrauch.
Stück DM **-35**

F 3171 Damenbinden-Gürtel
aus elastischem Gummiband.
Stück DM **-58**

F 3170 Damen-Gesundheitsbinden aus gut aufsaugender Zellwollwatte.
1 Packung DM **-75**

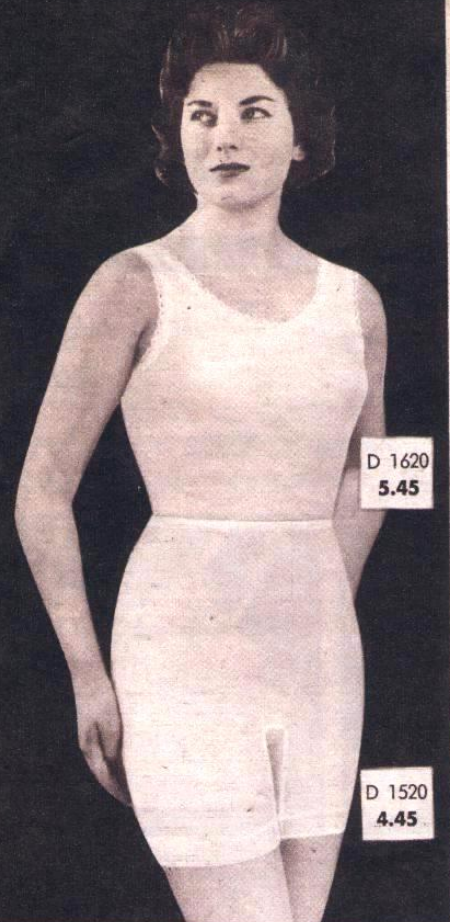

Angosan

RHOVYL

Gesundheits-Wäsche

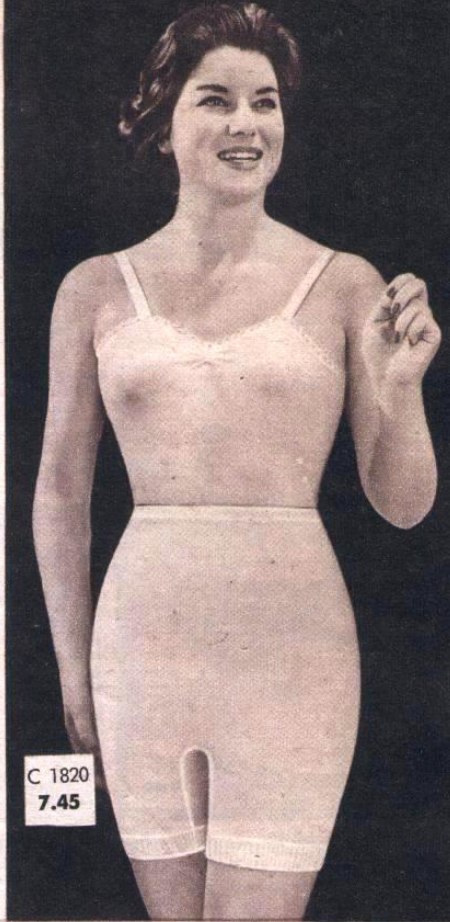

Für die Frau 2 „Angosan“-Rhovyl-Gesundheitswäsche-Garnituren

die Sie nebenstehend abgebildet sehen. Die Wäsche hat den Vorzug, daß sie auch als **Gesundheitswäsche**, gut in der Form, in reinweiß oder lachs bezogen werden kann. Auch hier unterscheidet sich „Angosan“ von vielem anderem. Sie wirkt so schön wie jede modische Garnitur, aber sie hat den Vorzug einer konstanten therapeutischen Wirkung. Man kann sagen: Mit „Angosan“ sind Sie schön und gut angezogen, aber darüber hinaus dienen Sie, wenn Sie „Angosan“ tragen, Ihrer Gesundheit. Ihre Haut atmet tiefer und Ihr körperliches Wohlbefinden wird sich wesentlich erhöhen.

Damen-Hemd „Angosan“
mit Vollachsel.
D 1620 Farbe: weiß.
Größe 42—46 Stück DM **5.45**
Größe 48—52 Stück DM **6.25**
D 1621 Farbe: lachs.
Größe 42—46 Stück DM **5.95**
Größe 48—52 Stück DM **6.75**

Damen-Schlüpfer „Angosan“
mit Beinabschluß und Doppelzwickel.
D 1520 Farbe: weiß.
Größe 42—46 Stück DM **4.45**
Größe 48—52 Stück DM **4.95**
D 1521 Farbe: lachs.
Größe 42—46 Stück DM **4.90**
Größe 48—52 Stück DM **5.50**

Damen-Garnitur „Angosan“ mit eingestricktem Jacquardmuster. Bestehend aus Trägerhemd, Schlüpfer mit Beinabschluß und Doppelzwickel.
C 1820 Farbe: weiß.
Größe 42—46 Garnitur DM **7.45**
Größe 48+50 Garnitur DM **8.65**
C 1821 Farbe: lachs.
Größe 42—46 Garnitur DM **7.90**
Größe 48+50 Garnitur DM **9.25**

Wie behandelt man „Angosan“-Gesundheitswäsche aus Rhovyl:

Gesundheitswäsche „Angosan“ aus Rhovyl läßt sich leicht waschen und trocknet überraschend schnell. Öftere Reinigung schadet der Wäsche nicht, sie erhält ihr das Aussehen, die Schönheit und die Form. Waschen Sie **Gesundheitswäsche „Angosan“ aus Rhovyl immer getrennt, niemals zusammen mit anderen Textilien.** Beachten Sie die Waschanweisung, die jeder Wäsche beigegeben ist, und vergessen Sie nicht: „Angosan“-Gesundheitswäsche — handwarm waschen — nicht bügeln.

Warum Gesundheitswäsche aus RHOVYL

Weil „Angosan“-Rhovyl eine neuartige Wäsche ist, die durchaus nicht nur für leidende Menschen geschaffen wurde, sondern auch zur Förderung des Wohlbefindens bei jedem gesunden Menschen dient. Eine Wäsche, die bei Gesunden und Kranken vorbeugend oder heilend wirkt und das gesamte körperliche Wohlbefinden fördert. Sie darf daher mit Recht **„Gesundheitswäsche“** genannt werden. **„Gesundheitswäsche aus Rhovyl“** besitzt ein hohes Wärmehaltungsvermögen und gleicht deshalb Unterschiede zwischen der Außentemperatur und der Körperwärme weitgehend aus. **„Gesundheitswäsche aus Rhovyl“** verfügt über eine sehr starke triboelektrische Aufladung, die sogar die Wirkung eines Katzenfelles bei weitem übertrifft. Sie belebt die Hautmuskulatur und fördert die Porenatmung. Bewußt bringen wir die Wäsche zu einem Anschaffungspreis, der durchaus nicht höher ist als bei jeder anderen gleichartigen Wäsche, besitzt jedoch den Vorzug einer konstanten therapeutischen Wirkung.

Rhovyl ist eine der interessantesten Entwicklungen auf dem Gebiet der Chemiefaser-Erzeugung. Die vollsynthetische Faser, deren hervorragende Eigenschaften überraschend und erstaunlich sind.

Sie erkennen am besten, ob Sie ein echtes **Rhovyl-Erzeugnis** kaufen am Einweb-Etikett. Echte **Rhovyl-Wäsche** trägt immer den eingewebten Namenszug **Rhovyl**. „Angosan“ ist ein echtes Rhovyl-Erzeugnis und trägt mit Recht den Namen **„Angosan“-Gesundheitswäsche aus Rhovyl**.

Und vergessen Sie nicht: **„Angosan“-Gesundheitswäsche aus Rhovyl gibt es nur bei Schöpflin-Haagen.**

„Angosan“-Rhovyl-Gesundheitswäsche ist ein Markenartikel, der nur durch Schöpflin-Haagen erhältlich ist



Für den Herrn **„Angosan“-Rhovyl-Gesundheitswäsche** in reinweiß, vom sportlichen Slip bis zur langen Unterhose, vom Turnerhemd bis zur Unterjacke mit langem Ärmel. Auch hier unterscheidet sich **„Angosan“-Gesundheitswäsche** äußerlich keinesfalls von einer anderen Wäsche, aber sie hat die Vorzüge der **Gesundheitswäsche aus Rhovyl**. Sie ist medizinisch erprobt, und Urteile von Rheuma- und Ischiaskranken beweisen immer wieder die großen Vorteile dieser Wäsche. Das angenehme Gefühl, das diese Wäsche auf der Haut ergibt, ihre Weichheit, ihre Schmerzlinderung sind Vorzüge, welche die **„Angosan“-Rhovyl-Wäsche** anderen weit überlegen macht. **„Angosan“-Gesundheitswäsche** ist vorbeugend und heilend. **„Angosan“-Gesundheitswäsche** trägt man zu jeder Jahreszeit: Sommer- und Winterformen ermöglichen Ihnen, auf die Vorteile von **„Angosan“-Wäsche** nie zu verzichten.

Herren-Unterjacke „Angosan“
ohne Ärmel.
L 2022 Farbe: weiß.
Größe 4—7 Stück DM **5.75**
Herren-Schlüpfer „Angosan“
mit Deckverschluss.
L 1922 Farbe: weiß.
Größe 4—7 Stück DM **6.90**
Herren-Slip „Angosan“
mit Deckverschluss.
L 1923 Farbe: weiß.
Größe 4—6 Stück DM **6.25**
Herren-Unterjacke „Angosan“
mit Halbärmel, Schlupfform.
L 2020 Farbe: weiß.
Größe 4—7 Stück DM **7.45**

Herren-Hose „Angosan“
dreiviertel lang.
L 1920 Farbe: weiß.
Größe 4—7 Stück DM **9.50**
Größe 5/7+6/8 Stück DM **10.50**
Herren-Unterjacke „Angosan“
mit langem Ärmel, zum Knöpfen.
L 2021 Farbe: weiß.
Größe 4—7 Stück DM **9.25**
Herren-Unterhose „Angosan“
lang, mit Deckverschluss.
L 1921 Farbe: weiß.
Größe 4—6 Stück DM **10.50**
Größe 5/7+6/8 Stück DM **11.75**



Handwarm waschen - nicht bügeln!



E 3020
1.98

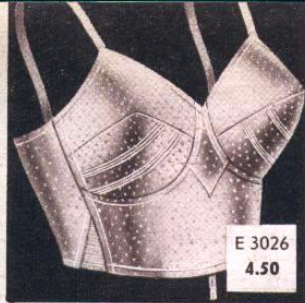

E 3026
4.50



E 3030
4.35



E 3021
1.95



E 3023
3.95

E 3020
Sehr preiswerter
Büstenhalter aus festem Baumwollatlas. Moderne Form, elegante Zierstepperei. Im Rücken Hakenverschluss mit Gummischlaufen, Atlasträger. Farbe: lachs.
Größe 2-6 Stück DM **1.98**

E 3026 Büstenhalter mit langem Ansatz aus kräftigem Baumwoll-Punktsatin. Die gut ausgearbeiteten Büstenschalen, mit Futter und Kordelkombinationen verstärkt, geben eine hervorragende Paßform. Der elastische, verstellbare Rückenverschluss, Gummieinsätze im Ansatzteil und breite Atlas-Schlauchträger erhöhen die angenehmen Trageigenschaften. Farbe: lachs.
Größe 4-10 Stück DM **4.50**

E 3030 Büstenhalter aus elegantem Atlas mit der modernen **Rundsteppverarbeitung**. Die reiche Stepperei und die feste Fütterung verleihen diesem Modell die begehrte plastische Form. Seitlich Atlas-Gummieinsätze, elastischer, verstellbarer Hakenverschluss und verstellbares **Triumph-Ideal-Karo-Trägerband**. Farben: lachs od. weiß.
Größe 3-7 Stück DM **4.35**

E 3021 perlon-Büstenhalter für schlanke Figuren. Die vorbildlich ausgearbeiteten Büstenschalen sind mit Bandstreifen verstärkt. Bequeme Träger. Im Rücken Hakenverschluss mit Gummischlaufen. Ein elegantes, preiswertes Modell. Farben: lachs oder weiß.
Größe 2-6 Stück DM **1.95**

E 3023 Entzückender Büstenhalter aus düftigem PERLON-Taft. Büstenunterteil doppelt und mit Stepperei verziert. Hervorragende Paßform. Seitlich Gummieinsätze, verstellbare Träger und mehrfach verstellbarer **Triumph-Universalverschluss**. Farben: lachs oder weiß.
Größe 3-7 Stück DM **3.95**



E 3024
5.50



E 3025
4.95



E 3029
4.95



E 3033
7.95



E 3032
7.90

E 3024 perlon-Büstenhalter neuartig-elegant, mit PERLON-Außen-trägern, bewirkt eine entzückende Büstenlinie und wird besonders für das modische Dekolleté bevorzugt. Reiche Stepperei, wertvolle Gummiverarbeitung, 7fach verstellbarer **Triumph-Universalverschluss**. Farben: lachs oder weiß.
Größe 3-6 Stück DM **5.50**

E 3025 Naturplastik-Modell PERLON-Taft, zur modischen Betonung der kleinen Büste. Weiche Schaumgummifütterung, markante Rundsteppverarbeitung der Büstenschalen und Gummieinsätze im Ansatzteil sind die beliebten Merkmale dieses formkräftigen Büstenhalters. Verstellbare PERLON-Karo-Träger, im Rücken Hakenverschluss. Farben: lachs oder weiß.
Größe 2-5 Stück DM **4.95**

E 3029 Büstenhalter aus hochwertigem Atlas entspricht dem Wunsch der schlanken Damen nach einer vollen Büstenform. Die auswechselbaren Schaumgummieinlagen betonen die modische Silhouette und schmiegen sich der Figur in natürlicher Weise an. Atlas-Schlauchträger und der mehrfach verstellbare **Triumph-Universalverschluss** erhöhen die Bequemlichkeit. Farben: lachs oder weiß.
Größe 2-6 Stück DM **4.95**

E 3033 Trägerloses Modell, sehr beliebt, mit langem Niederansatz. Dieser Büstenhalter aus hochwertigem Atlas mit herrlicher Webspitze gibt der Trägerin durch seine ideale Paßform und seine besondere Länge das Gefühl höchster Sicherheit. Im Rücken hoher Gummieinsatz mit verstellbarem Haken- und Augenbandverschluss. Farben: lachs und weiß.
Größe 3-7 Stück DM **7.95**

E 3032 Büstenhalter in Rundsteppform aus hochwertigem Baumwollatlas mit langem Ansatz. Die markante Büstenverarbeitung hat sich tausendfach bewährt. Elegante Hohlraumnähte im gefütterten Büstenenteil, weiche Spiraltäbchen im Ansatz, seitlich hohes Gummizwickel, im Rücken hohes Gummizwickel mit Hakenverschluss. Breite verstellbare **Triumph-Ideal-Karo-Träger**. Farbe: lachs.
Größe 5-10 Stück DM **7.90**



E 3031
7.50



E 3028
6.50



E 3027
2.95

E 3031 Eleganter Büstenhalter mit langem Ansatz, aus düftigem PERLON-Taft mit langem Ansatz. Die voll ausgearbeiteten Büstenschalen sind durch Fütterung und Zierstepperei verstärkt. Weiche Spiraltäbchen im Ansatzteil sowie breite Ripsgummieinsätze in den Seiten und im Rücken erhöhen den guten Sitz. Im Rücken Hakenverschluss, verstellbare PERLON-Karo-Träger. Farben: lachs oder weiß.
Größe 4-9 Stück DM **7.50**

E 3028 Büstenhalter mit langem Niederansatz aus hochwertigem Atlas und mit Spitzeneinsätzen. Die modellierende Kordelkombination der Büstenschalen sowie die feste Fütterung des Vorderteils verleihen eine hervorragende Formkraft. Reiche Gummiverarbeitung in den Seiten und im Rücken, samtunterlegter Hakenverschluss sowie nicht einschneidendes **Triumph-Ideal-Karo-Trägerband**. Farbe: lachs.
Größe 5-10 Stück DM **6.50**

E 3027 Büstenhalter aus kräftigem Baumwoll-Punktsatin, mit der beliebten Kordelkombination im gefütterten Büstenunterteil, zeichnet sich durch seine hervorragende Paßform aus. Seitlich Gummieinsätze, Atlas-Schlauchträger und elastischer, verstellbarer Rückenverschluss. Farbe: lachs.
Größe 3-7 Stück DM **2.95**



E 3022
3.95



E 3019
6.90



E 3405
1.75

E 3022 Vorderschluß-Büstenhalter mit bequemem Ansatz, aus dem beliebten Baumwollatlas mit effektvoller Kunstseidenmusterung. Die gefütterten und reich abgesteppten Büstenunterteile, die Gummieinsätze im Rücken sowie die breiten gefütterten Stoffträger erhöhen die Paßfähigkeit und die angenehmen Trageigenschaften. Farbe: lachs.
Größe 5-10 Stück DM **3.95**

E 3019 Vorderschluß-Büstenhalter für starke Damen aus kräftigem Baumwoll-Punktsatin. Brustunterteil gefüttert und abgesteppt. Seitlich und im Rücken Gummieinsätze. Breite, nicht einschneidende, veloursgefütterte Stoffträger mit Gummieinsätzen. Der lange Ansatz und die voll ausgearbeiteten Büstenschalen gewährleisten eine hervorragende Paßform. Farbe: lachs.
Größe 6-14 Stück DM **6.90**

E 3405 Stillbüstenhalter aus kochfestem Baumwollstoff. Vorn zum Knöpfen, im Rücken mit Schnürung. Brust mit Kordel-einlagen verstärkt, breite verstellbare Träger. Farbe: weiß.
Größe 3-12 Stück DM **1.75**

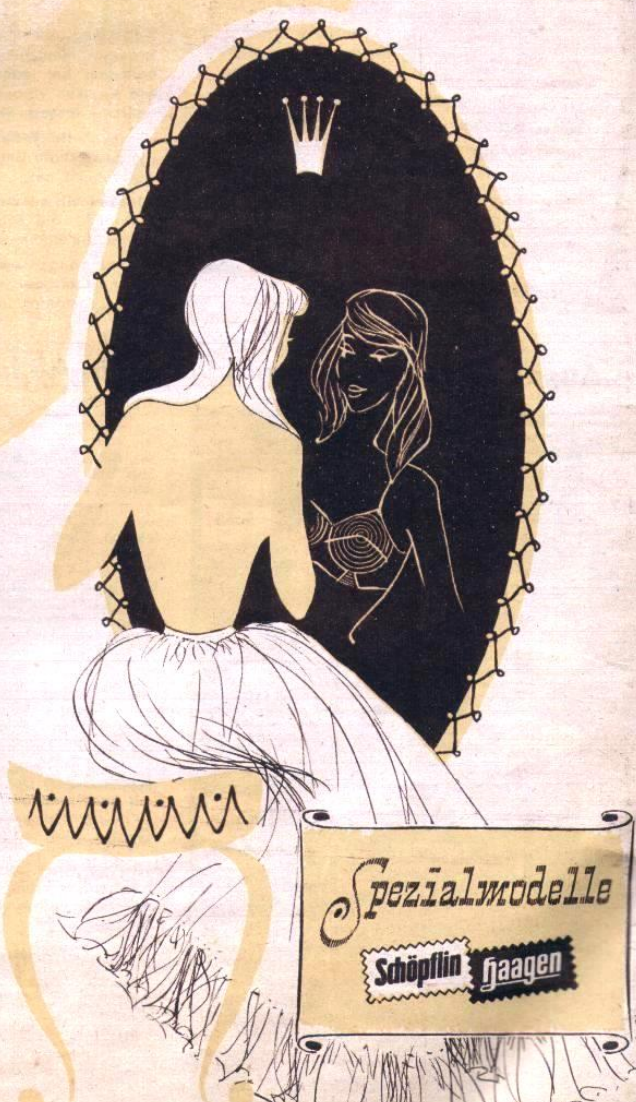



Die neuen

Triumph Modelle

Modelle



E 3041
3.50

E 3041 Sportgürtel aus geschmackvoll gemustertem Broché-Stoff mit 16 cm hohen seitlichen Gummieinsätzen. Die bequeme **Triumph-Rund-Spirale** im Vorderteil gibt der Figur eine jugendlich-schlankere Erscheinung. Farbe: lachs. **Weite 60—90 St. DM 3.50**

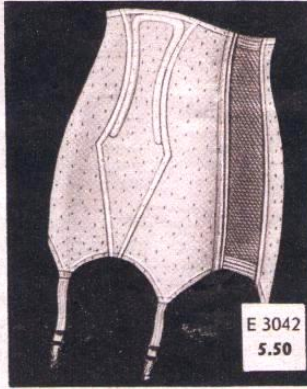

E 3042
5.50

E 3042 Sportgürtel aus dem beliebten Baumwollsatén mit Kunstseidentupfen. Seitlich 20 cm hohe Gummieinsätze. Die tausendfach bewährte **Triumph-Lyra-Spirale** im gefütterten Vorderteil paßt sich jeder Bewegung an. Sie wird heute von jeder Käuferin bevorzugt. Farbe: lachs. **Weite 68—90 St. DM 5.50**

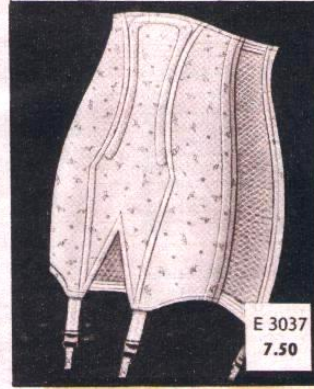

E 3037
7.50

E 3037 Hüfthalter aus dezent gemustertem Baumwollsatén. Die **Triumph-Lyra-Spirale** und die seitlichen, etwa 25 cm hohen Gummieinsätze sowie die Gummizwickel im Schritt und Rücken geben der Figur die jugendliche Form. Farbe: lachs. **Weite 66—90 St. DM 7.50**

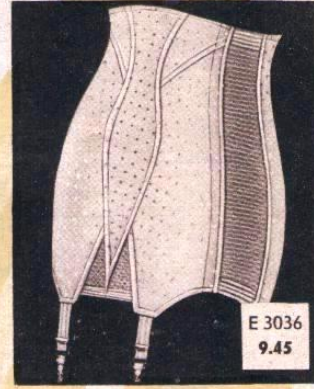

E 3036
9.45

E 3036 Hüfthalter sehr beliebt, aus kräftigem **Baumwoll-Punktsatén**. Dieses erfolgreiche Modell wird wegen seiner eleganten Linienführung und der elastischen **Triumph-Lyra-Spirale** immer wieder bevorzugt. Die seitlichen ca. 30 cm hohen Gummieinsätze und die breiten Gummizwickel im Schritt und Rücken erhöhen die Bewegungsfreiheit. Farbe: lachs. **Weite 68—90 Stück DM 9.45**



E 3035
12.90

E 3035 Taillennieder aus elegantem Baumwollsatén mit Kunstseidenmusterung. Durch die hochtaillierte Form und die **Triumph-Lyra-Spirale** mit fester Stabeinlage erhält auch die stattliche Figur die modisch ausgeglichene Taillienlinie. Seitlich Hakenverschluß. Etwa 40 cm hohe Gummieinsätze in den Seiten und Gummizwickel im Schritt und Rücken sichern volle Bewegungsfreiheit. Farbe: lachs. **Weite 72—90 St. DM 12.90**



E 3034
8.40

E 3034 Hüfthalter mit Rückenschnürung aus kräftigem Baumwollsatén mit hübscher Kunstseidenmusterung. Die **Triumph-Lyra-Spirale** im Vorderteil und die Gummiverarbeitung im Schritt und in der Taille lassen die Figur noch schlanker erscheinen und gewährleisten ein angenehmes Tragen. Seitlich Hakenverschluß, Rückenlänge ca. 35 cm. Farbe: lachs. **Weite 68—90 St. DM 8.40**



E 3452
12.90

E 3452 Hüfthalter mit Rückenschnürung für verwöhnte Ansprüche, aus hochwertigem, dreifarbigem Baumwoll-Broché. Gefüttertes Vorderteil mit der bewährten **Triumph-Herz-Spirale** und festem Stab verstärkt. Die besondere Art der Verarbeitung und die Gummieinsätze im Schritt und in den Seiten gewährleisten volle Bewegungsfreiheit u. einen tadellosen Sitz. Rückenlänge ca. 40 cm. Farbe: lachs. **Weite 72—110 St. DM 12.90**



E 3498
2.85

E 3498 Gummischlüpfer (Rollan) für die jugendlich-sportliche Figur, der sich jeder Bewegung anpaßt und kaum spürbar ist. Strapazierfähig. Höhe etwa 30 cm. Farbe: lachs. **Größe 2+3 Stück DM 2.85**



E 3038
5.50

E 3038 Zweizug-Gummischlüpfer (Rollan) für schlankere Damen u. Teenagers. Das nach allen Seiten elastische Gewebe umschließt die Figur wie eine zweite Haut und verleiht ihr die modisch ausgeglichene Silhouette. Höhe ca. 33 cm. Farbe: lachs oder weiß. **Größe 2+3 Stück DM 5.50**



E 3039
8.90

E 3039 Gummischlüpfer sehr beliebt, aus feinem Zweizug-Rayon-Tüllette. Das Vorderteil ist aus hochwertigem Atlas mit eleganter Zierstepperei. Ein außerordentlich bequemes und anschmiegsames Modell ohne Stäbe. Höhe ca. 30 cm. Farbe: lachs. **Weite 64—78 St. DM 8.90**

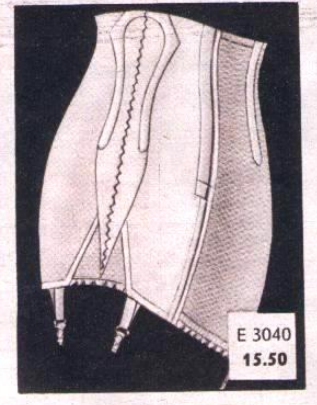

E 3040
15.50

E 3040 Gummischlüpfer elegant, aus kräftigem, porösem Zweizug-Tüllette-Gummi. Vorderteil aus hochwertigem Atlas. Leib und Magenpartie durch feste Fütterung verstärkt. Die beliebte **Triumph-Lyra-Spirale** und der seitliche ca. 16 cm lange veloursgefüllte Hakenverschluß gewährleisten ein angenehmes Tragen und werden immer mehr bevorzugt. Farbe: lachs. **Weite 66—84 St. DM 15.50**



E 3043
14.50

E 3044
19.75

E 3043 Elegantes Korsett mit Rückenschnürung und seitlichem Hakenverschluß, aus kräftigem **Baumwollsatén** mit Kunstseidenmusterung. Durch Fütterung und reiche Stepperei verstärktes Büstenteil. Die **Triumph-Lyra-Spirale** im gefütterten Vorderteil bewirkt den vorbildlichen Ausgleich der Taille- und Leibpartie in idealer Weise, auch bei stärkeren Figuren. Gummiverarbeitung im Schritt und in den Seiten erhöht die Bewegungsfreiheit. Rückenlänge ca. 45 cm. Farbe: lachs. **Weite 74—110 Stück DM 14.50**

E 3044 Korsett mit Rückenschnürung für verwöhnte Ansprüche, aus hochwertigem, dreifarbigem Baumwoll-Broché, mit Spitzeneinsätzen im gefütterten Büstenteil. Die **Triumph-Lyra-Spirale** in Kombination mit einer auswechselbaren Stabeinlage gibt der Trägerin die Möglichkeit, durch Herausnehmen des Stabes das Vorderteil elastischer zu gestalten. Veloursgefüllter Hakenverschluß, verstellbare Atlasschlauchträger und breite Gummizwickel im Schritt und in den Seiten. Ein elegantes Modell mit angenehmen Trageigenschaften. Rückenlänge ca. 47 cm. Farbe: lachs. **Weite 70—110 Stück DM 19.75**



für die neue Sommermode



E 2963



E 2963 Büstenformer
aus Perlon, in der modischen Dreiviertelform. Durch die seitlich angebrachten Träger ist er ideal für sommerliche Dekolletés. Breites Mittelteil aus Ripsgummi, verstellbarer Hakenverschluss. Farben: lachs oder weiß.

Größe 2-5 DM 5.50

E 2964 Gummischlüpfer
aus porösem Zweizuggummi. Das elastische Material paßt sich jeder Bewegung an. Atlas-Vorderteil mit eingelegerter Felina-Rundspirale, seitlich ca. 22 cm hoher Hakenbandverschluss. Farben: lachs oder weiß.

Weite 64-90 DM 15.90

E 2967 Büstenformer

Ein Modell in Prinzform, mit der beliebten Rundsteppnaht in den Körbchen. Besonders für die vollere Figur geeignet. Aus Atlas, mit seitlichen Gummizwickeln, Schlauchträgerband und Hakenbandverschluss im Rücken. Farben: lachs, weiß oder schwarz.

Größe 4-10 DM 5.90

E 2965 Büstenformer

aus solidem Tupfenbroché für stärkere Figuren. Die Unterteile der Körbchen sind gefüttert und durch Kordelnähte verstärkt. Seitlich Gummizwickel, im Rücken doppelter Hakenbandverschluss. Farbe: lachs.

Größe 4-9 DM 3.95

E 2968 Sportgürtel

aus gemustertem Broché, mit Stäbcheneinlagen und Futter im Vorderteil. Seitlich 16 cm hohe Gummieinsätze und Hakenbandverschluss. Verstellbare Strumpfhalter.

Farbe: lachs.

Weite 62-86 DM 2.98

E 2969 Sportgürtel

der sich leicht und kaum fühlbar um die Figur legt. Stäbcheneinlagen im Vorder- teil, seitlich 16 cm hohe Gummieinsätze und Hakenbandverschluss, verstellbare Strumpfhalter.

Farben: lachs oder weiß.

Weite 60-84 DM 4.50

E 2979 Hüftformer

aus solidem Baumwoll-Broché, mit Spiraleinlagen und Futter im Vorderteil. Seitlich 20 cm hohe Gummieinsätze und Hakenbandverschluss, verstellbare Strumpfhalter.

Farbe: lachs.

Weite 66-88 DM 4.90

E 2970 Hüftformer

aus solidem Atlas mit Felina-Rundspirale im Vorderteil. Seitlich gehakt und 20 cm hohe Gummieinsätze. Im Schritt u. im Rücken Gummizwickel.

Farben: lachs oder weiß.

Weite 64-90 DM 8.50

E 2976 Rollon

aus amerikanischem Zweizuggummi. Er paßt sich ideal allen Bewegungen an und wird von jungen, sportlichen Figuren besonders gern getragen. Farben: lachs oder weiß.

Größe 2-4 DM 5.90

E 2971 Hüftformer

für Vollschlanke, mit Rückenschürung. Durch guten Schnitt modelliert und streckt er die Figur. Aus Baumwoll-Broché, mit Felina-Rundspirale im Vorderteil. Im Schritt und in der Taille Gummieinsätze, seitlich zum Haken. Farbe: lachs.

Weite 74-100 DM 10.80

E 2977 Hüftformer

hochtailliert, aus Baumwoll-Broché für Vollschlanke. Die gut ausgearbeitete Paßform sorgt für tadellosen Sitz. Felina-Rundspirale im Vorderteil, seitlich 35 cm hohe Gummieinsätze und Hakenbandverschluss. Schritt- und Rückengummi. Farbe: lachs.

Weite 72-90 DM 9.80

E 2975 Hüftformer

aus elegantem, strapazierfähigem Batist. Erprobt und bewährt durch guten Schnitt und einwandfreie Verarbeitung, gibt er auch der stärkeren Figur eine harmonische Linie. Felina-Rundspirale im Vorderteil, seitlich 30 cm hohe Gummieinsätze, Schritt- und Rückengummi. Farben: lachs oder weiß.

Weite 68-96 DM 9.85

E 2978 Hüftformer

Hochtailliertes Modell aus Baumwoll-Broché, das durch seine Formgebung die Taille gut betont. Felina-Rundspirale und Einlagen im Vorderteil, seitlich 38 cm hohe Gummieinsätze und Hakenbandverschluss, Schritt- und Rückengummizwickel.

Farbe: lachs.

Weite 70-96 DM 12.90

E 2957

perlon -Büstenformer
für Junge und Schlanke. Die Körbchenoberteile sind aus feinbesticktem PERLON und mit Tüll gefüttert. Hakenverschluss im Rücken. Farben: lachs oder weiß.

Größe 2-5 DM 2.95

E 2960 Büstenformer

für sehr Schlanke geschaffen. Auswechselbare Schaumgummieinlagen geben unauffällige der kleinen Büste eine vollere Form. Aus solidem Atlas mit seitlichen Gummizwickeln und Felina-Trägerband.

Farben: lachs oder weiß.

Größe 2-5 DM 4.95

E 2959 Büstenformer

beliebt und bewährt, aus solidem Atlas. Die rundgesteppten Körbchen betonen vorteilhaft die Büste. Seitliche Gummizwickel, Felina-Trägerband, abnehmbare Hakenverschluss. Farben: lachs oder weiß.

Größe 3-8 DM 4.75

E 2956 Büstenformer

aus gemustertem Kunstseidenbatist, Kordelnähte in den Körbchen stützen die Brust. Mit Schlauchträgerband und Hakenverschluss im Rücken. Farben: lachs oder weiß.

Größe 3-6 DM 2.60

E 2958 Büstenformer

Ein sommerliches Modell aus porösem Batist. Gefütterte, durch Kordelnähte verstärkte Körbchen und Gummizüge unter der Brust sorgen für gute Paßform. Einsätze aus Webspitze, Schlauchträgerband.

Farben: lachs oder weiß.

Größe 3-7 DM 3.95

E 2962

perlon -Büstenformer
viel und gern getragen. Die rundgesteppten Körbchen mit eingearbeitetem Schaumgummi formen dezent die kleine Büste. Breites Mittelteil aus Ripsgummi, Felina-Stegverschluss.

Farben: lachs oder weiß.

Größe 2-7 DM 5.95

E 2961 Büstenformer

in modischer Prinzform. Hohlraumnähte und Spitzeneinsätze schmücken dieses elegante Batistmodell. Seitliche Gummizwickel, Felina-Trägerband, Felina-Stegverschluss.

Farben: lachs oder weiß.

Größe 3-7 DM 4.95

E 2966 Büstenformer

mit Vorderschluß für Vollschlanke, aus Tupfenbroché. Die Körbchenunterteile sind ganz gefüttert und 2 Gummistege im Rücken sorgen für straffen, jedoch bequemen Sitz. Farbe: lachs.

Größe 5-10 DM 4.50

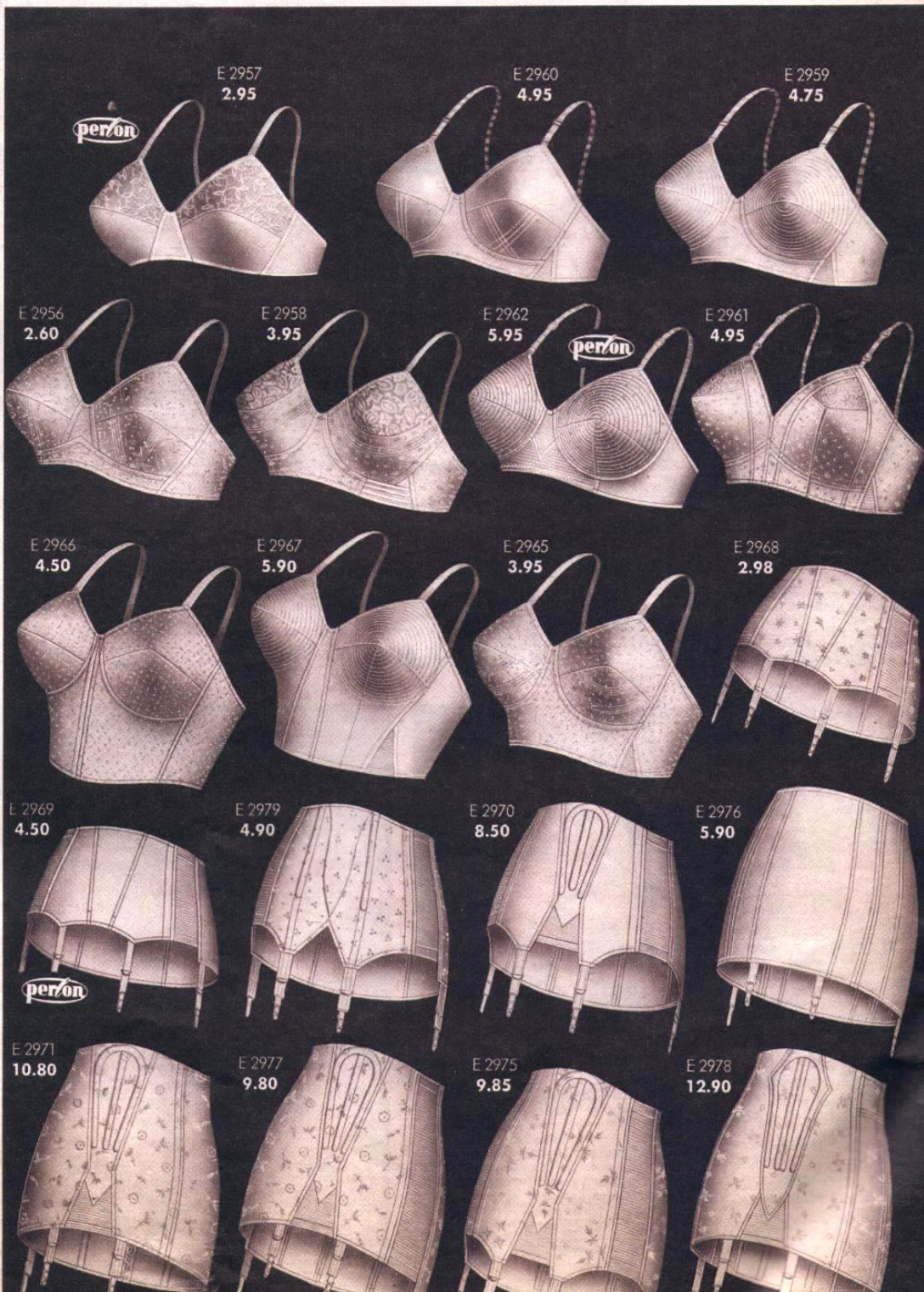

formt vollendet!

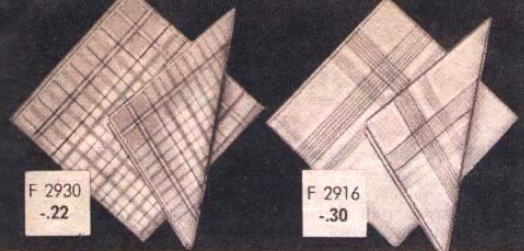

F 2930
-22

F 2916
-30

Preiswerte Taschentücher

F 2930 Bunte Kinder-Taschentücher
Eine aus guten Baumwollgarnen hergestellte Qualität. Das richtige Gebrauchstuch für unsere Kleinen.
Gr. ca. 25/25 cm
Stück DM **-22**
6 Stück DM **1.30**

F 2916 Damen-Taschentücher
aus feinem Baumwollgewebe, schön gemustert.
Gr. ca. 28/28 cm
Stück DM **-30**
6 Stück DM **1.75**

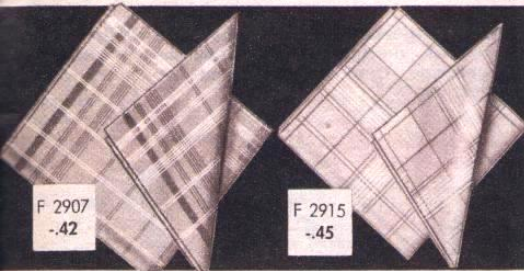

F 2907
-42

F 2915
-45

F 2907 Herren-Taschentücher
Kräftige, waschechte Baumwollqualität mit durchgewobener Musterung.
Gr. ca. 40/40 cm
Stück DM **-42**
6 Stück DM **2.45**

F 2915 Sehr schöne Damen-Taschentücher
Rein Mako, mit moderner, eingewebter farbiger Musterung. Sehr empfehlenswert.
Gr. ca. 28/28 cm
Stück DM **-45**
6 Stück DM **2.65**

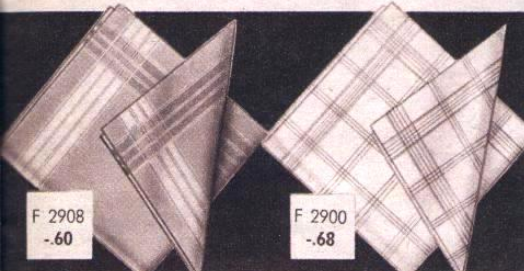

F 2908
-60

F 2900
-68

F 2908 Farbige Männer-Taschentücher
Solide Baumwollqualität, dicht gewoben. Das richtige Gebrauchstaschentuch für den Berufstätigen.
Gr. ca. 45/45 cm
Stück DM **-60**
6 Stück DM **3.50**

F 2900 Reinweiße Herren-Taschentücher
aus edlen, feinen Baumwollgarnen, in einer guten, bewährten Qualität, mit dezenter eingewobener Musterung. Ein gern gekauftes Tuch.
Gr. ca. 42/42 cm
Stück DM **-68**
6 Stück DM **3.90**



F 2901
-70

F 2901 Herren-Taschentücher
Rein Mako, weißgründig mit buntem Rand. Eine aus feinen Garnen hergestellte Qualität, die sich besonderer Beliebtheit erfreut.
Gr. ca. 43/43 cm
Stück DM **-70**
6 Stück DM **4.10**

F 278 Scheuertuch strapazierfähig, gut aufsaugend.
ca. 50/60 cm
Stück DM **-48**
3 Stück zusammen DM **1.42**

F 262 Kräftiges Scheuertuch mit verstärkter Mitte. Dieses Tuch besitzt eine sehr große Haltbarkeit und lange Lebensdauer.
Größe 50/65 cm
Stück DM **-85**

F 277 Staub- und Poliertuch in guter, weicher Qualität. Gelbgründig mit roter Karomusterung.
ca. 35/35 cm
Stück DM **-29**

F 285 Netzspültuch aus guten Baumwollgarnen, strapazierfähige Netzwebart.
ca. 40/40 cm
Stück DM **-29**

Die beliebte Wiesentaler Wolle

K 3250 Sportgarn Ein wirklich preiswertes Garn, voll und ausgiebig, mehrfach gezwirnt, solid und dauerhaft, stranggewaschen, läuft daher nicht ein. Farbe: lichtgrau.
100 Gramm DM **1.28**

K 3252 Starkes Sockenstrickgarn Mit Perlon und 55% Wolle, mehrfach gezwirnt, ein solides Strickgarn, empfehlenswert für strapazierfähige Socken. Farben: braun- oder graumeliert.
100 Gramm DM **1.58**

K 3263 Angora-Strickwolle die sich zur Anfertigung von eleganten Pullovern und Jacken besonderer Beliebtheit erfreut. Diese wunderbare Qualität setzt sich aus 50% Angora- und 50% Wolle zusammen und läßt den typischen Angora-Flauscheffekt nach dem Verstricken und nach kurzem Tragen besonders zur Geltung kommen. Jede Handarbeitsfreundin wird von dem herrlichen Material begeistert sein. Farben: babyblau, kornblau, hochrot, babyrosa, giftgrün, lindgrün, braun, mais, kognak, silbergrau, weiß oder schwarz.
20 Gramm DM **1.15**

K 3261 Handstrickgarn vierfach gezwirnt, besonders für strapazierfähige Pullover gern verwendet. Es handelt sich hier um eine hervorragende Qualität, die sich im Gebrauch bestens bewährte. Farben: mittelblau, babyblau, kornblau, hochrot, kirschrot, babyrosa, fraise, dunkelgrün, giftgrün, braun, dunkelbraun, mais, silbergrau, weiß, beige oder schwarz.
100 Gramm DM **1.80**

K 3260 100% reine Feinwolle Eine hochwertige Qualität, die aus 100% feinsten Merinokammgarnen hergestellt ist und sich für Pullover und Jacken hervorragend eignet. Diese Wolle zeichnet sich durch besondere Weichheit aus, trägt sich angenehm und erfüllt selbst höchste Ansprüche. Farben: hellblau, babyblau, kornblau, marine, hochrot, kirschrot, babyrosa, lindgrün, braun, beige, mais, grau, weiß, schwarz oder hellbeige.
50 Gramm DM **1.95**

K 3265 Sport- und Handarbeitswolle Vierfach gezwirnt, eine ausgezeichnete Kammgarnqualität. Weich, ausgiebig in der Verarbeitung. Farben: babyblau, königsblau, marine, hellgrün, dunkelgrün, braun, beige, mais, grau, silbergrau, weiß, babyrosa, stahlblau, hochrot oder weinrot.
100 Gramm DM **2.25**

K 3291 Strumpf- und Sockenwolle mit Perlon verstärkt, daher von besonderer Haltbarkeit. Weich und angenehm im Tragen, filzt nicht, läuft nicht ein, erfüllt alle Anforderungen guter Strumpf- und Sockenwolle. Farben: braun, beige, mode, unigrau, graumeliert oder schwarz.
100 Gramm DM **2.45**

K 3243 Reine Schweißwolle (100% reine Wolle), vierfach gezwirnt, in besonders guter Qualität, nicht einlaufend und nicht filzend. Die richtige Wolle für Herrensocken und Strümpfe. Farben: braun, beige, mode, unigrau, graumeliert oder schwarz.
100 Gramm DM **2.85**

K 3241 Sehr gute Perlwolle (100% reine Wolle). Eine wunderbar weiche Qualität, ausgiebig und sehr weitlaufend. Farben: mittelblau, babyblau, kornblau, marine, stahlblau, hochrot, babyrosa, erika, weinrot, fraise, dunkelgrün, giftgrün, braun, beige, dunkelbraun, lindgrün, mais, grau, weiß oder schwarz.
100 Gramm DM **2.95**

K 3272 Sehr schöne Sportwolle (100% reine Wolle) aus hochwertigen Kammgarnen, vierfach gezwirnt, weich und ausgiebig. Farben: babyblau, kornblau, marine, stahlblau, hochrot, babyrosa, erika, weinrot, fraise, hellgrün, giftgrün, lindgrün, flaschengrün, jadegrün, braun, beige, mais, kognak, silbergrau, weiß, türkis oder schwarz.
100 Gramm DM **2.95**

K 3249 Babywolle (100 Prozent reine Wolle) aus feinem Wollmaterial, zweifach, leicht gedreht, von großer Ausgiebigkeit und besonderer Weichheit, bürgt für ein angenehmes Tragen. Eine Babywolle, welche Ihre Erwartungen übertreffen wird. Farben: babyblau, lachs, flieder, hellgrün oder weiß.
100 Gramm DM **2.98**

K 3259 Parallelowolle Diese Qualität ist besonders weich und füllig im Griff, nicht filzend und nicht einlaufend ausgerüstet und besteht zu 100% aus Schurwolle. Wir können Ihnen diese Wolle daher zur Anfertigung von allen Handarbeiten, an die besonders hohe Anforderungen gestellt werden, bestens empfehlen. Farben: hellblau, kornblau, stahlblau, hochrot, mittelgrün, petrol, braun, beige, silbergrau oder schwarz.
100 Gramm DM **2.98**



F 3186 Damen-Sportschirm
Zu dem niedrigen Preis besonders vorteilhaft. In schöner Formmusterung, mit schiebefestem Kunstseidenbezug, Futteral mit Druckknopf, Zelluloidgriff.
Stück DM **7.95**

F 3185 Damenschirm
10teilig, in einer sehr schönen Kunstseidenqualität, mit aparter, farblich abgestimmter Musterung. Flotte, elegante Form, moderner Griff, mit Tragschnur.
Stück DM **6.40**

F 3184 Kinderschirm
8teilig, in einer guten, kräftigen Kunstseidenqualität, schön gemustert.
Stück DM **4.85**

F 3187 Der beliebte Damen-Taschenschirm
10teilig, mit Hülle, zusammenlegbar, bequem und praktisch, in moderner bunter Karomusterung, sehr schöne Farbtöne. Ein erstklassiges Fabrikat von bester Verarbeitung und Haltbarkeit.
Stück DM **14.95**

F 3189 Erstklassiger Marken-Damen-Taschenschirm „Kobold“ der hohen Ansprüchen genügt. Seine hervorragendsten Vorzüge sind: leichtes Öffnen und Schließen durch Schiebering, Griff- und Topsicherung. Hergestellt aus garantiert schiebefester Kunstseide in schönem modischem Dessin. Das Futteral ist mit dem 20 cm langen Gleitverschluß kinderleicht zu öffnen.
Stück DM **26.75**



F 5956 Lavendel-Geschenpackung
in hervorragender Qualität, enthaltend 3 Stück Lavendelseifen, mit erstklassigem Lavendelöl und wertvollen ätherischen Ölen parfümiert. Verpackt mit schwarz-goldenem Glanzpapier in schönem Geschenkkarton.
Karton DM **1.95**

Flotte Schürzen und



S 4341
3.95

S 4320
1.88

S 4312
1.88

S 4308
2.25

S 4302
2.80

S 4341 Trägerschürze Dies ist eine besonders hübsche Schürze, welche Ihnen in ihrer netten, modernen Form sicher gut gefallen wird. Die Träger sind leicht geschwungen und ebenso wie die beiden Seitentaschen mit Paspel abgesetzt und mit einer Zackenlitze verziert. Die Schürze ist aus bester Baumwollkretonne in voller Weite gearbeitet.

Stück DM **3.95**

S 4320 Gummischürze mit starker, kräftiger Platte und schönem Druckmuster. Richtig für Haushalt und Waschküche.

Stück DM **1.88**

S 4312 Trägerschürze aus guter Baumwollkretonne, blaugrundig mit schöner Blumenmusterung, flotte Form, mit Seitentasche. Überaus preiswert.

Stück DM **1.88**

S 4308 Weiße Trägerschürze aus gutem Wäschestoff, in bewährter Baumwollqualität. Sorgfältig verarbeitet, mit zwei Seitentaschen.

Stück DM **2.25**

S 4302 Trägerschürze in guter Baumwollqualität, mit schöner durchgewebter Karomusterung, waschweicht, gefällige Form, mit Volant und Zackenlitze, zwei Seitentaschen.

Stück DM **2.80**

S 4307 Bordürenschrürze aus einem kräftigen blau- oder beige Grundigen Kretonne, mit hübscher, ansprechender Bordüre, zwei Seitentaschen. Eine Schürze, wie sie von jeder Hausfrau gern getragen wird.

Stück DM **3.50**

S 4306 Frauen-Trägerschürze Diese reichlich weit gearbeitete Schürze ist besonders für stärkere Figuren sehr empfehlenswert. Für die Verarbeitung wählten wir eine im Tragen bestbewährte Kretonnequalität mit schöner Blumenmusterung. Sie ist an den Trägern und den beiden Seitentaschen mit einem dazu passenden Paspel abgesetzt.

Stück DM **5.25**

S 4319 Kleidsame Trägerschürze aus guter Kretonne, blaugrundig mit rot/weißer Musterung. Besonders hübsch verarbeitet und reichlich paspeliert.

Stück DM **3.95**

S 4389 Bordürenschrürze in einer guten, waschweichten Baumwollqualität, mit bunter, durchgewebter kreuzstichtiger Bordüre, die der Schürze ein besonders apartes Aussehen verleiht. Ansprechende Form, mit zwei Seitentaschen. Jede Trägerin wird an dieser Schürze ihre Freude haben. Farben: beige-, blau- oder grüngrundig.

Stück DM **4.50**

S 4397 Schürzenkleid in guter Baumwollqualität und modischem Vielfarbenruck. In der durchgeknöpften Form, für Haus und Beruf sehr kleidsam und praktisch. Trotz der guten Qualität, der modischen Verarbeitung und der fülligen Schnittmaße ist dieses Schürzenkleid so preiswert, daß es sich jede Frau leisten kann.

Größe 40—48 Stück DM **13.90**



S 4307
3.50

S 4306
5.25

S 4319
3.95

S 4389
4.50

S 4397
13.90

S 4304 Trägerschürze Eine flotte, hübsch gemusterte Schürze aus bester Baumwollkretonne in gut waschbarer Qualität. Reichlich weiter Schnitt, in der Taille mit Elastizug, daher jeder Figur sich anpassend.

Stück DM **4.50**

Neuheit!

S 4309 Abwaschbare Trägerschürze in neuartiger Ausführung. Grundmaterial: dichte Baumwollkretonne mit dünner Gummiaufgabe auf beiden Seiten, wasser- und durchlässig, schmutzabweisend, hübsch gemustert. Reichlicher Schnitt. Durch die besondere Herstellungsart von langer Lebensdauer.

Stück DM **4.75**

S 4301 Weiße Trägerschürze Diese aus gutem, starkfädigem Linon hergestellte Schürze können wir Ihnen sowohl für den Haushalt wie für den Beruf besonders empfehlen. Reichlich weit, sorgfältig gearbeitet.

Stück DM **3.75**

S 4317 Trägerschürze aus kräftiger Baumwollkretonne in bewährter Qualität, reichlich weit geschneitten, gut verarbeitet. In schwarzgrundig mit feinem weißem Muster. Eine richtige Frauenschürze. Auch für Halbtrauer geeignet.

Stück DM **5.25**

S 4318 Jugendliche Wickelschürze mit rückwärtigem Verschluss und nach vorn gebundener Schleife. Die entzückende Kragentform und zwei apart aufgesetzte Taschen vervollständigen das Gesamtbild der aus bester Baumwollkretonne in bunter Blumenmusterung gearbeiteten Schürze.

Größe 40—48 Stück DM **10.75**



S 4304
4.50

S 4309
4.75

S 4301
3.75

S 4317
5.25

S 4318
10.75

Kleiderschürzen zu Ihrer Wahl

S 4314 Kleiderschürze Diese reizend gemusterte Kleiderschürze aus solider Baumwollkrettonne ist in Preis und Qualität ganz besonders vorteilhaft. Sie ist sehr praktisch und sehr kleidsam, mit Elastikzug, einer Tasche und Halbärmel gearbeitet, vorn zum Knöpfen.
Größe 42-50 Stück DM **6.50**

S 4385 Weiße Berufsschürze mit Halbärmel, aus dichtgeschlossener Wäschstoff, sorgfältig verarbeitet, Wickelform, mit breiten Revers und zwei aufgesetzten Seitentaschen.
Größe 42-50 Stück DM **7.75**

S 4313 Kleiderschürze Wickelform, mit Halbärmel und zwei Seitentaschen. Kräftige, gut waschbare Krettonnequalität in farbiger oder schwarz-weißer Musterung. Von stärkeren Frauen besonders bevorzugt.
Größe 42-50 Stück DM **7.95**

S 4363 Weiße Berufsschürze mit langem Ärmel, aus einem soliden, dichtfädigen Wäschstoff hergestellt, gut waschbar, durchgehend zum Knöpfen, hochgeschlossen, mit Gürtel.
Größe 42-50 Stück DM **6.95**

S 4393 Kleiderschürze aus einer guten, kräftigen Baumwollkrettonne, praktische, bewährte Form, durchgehend zum Knöpfen, mit Bindegürtel. Der Halsausschnitt und die beiden Seitentaschen sind einfarbig abgesetzt und mit einer Zackenlinie verziert.
Größe 42-48 Stück DM **8.95**
Größe 50+52 Stück DM **9.95**



S 4395 Kleiderschürze Frauen, die bei der Arbeit stets gepflegt aussehen wollen, wählen diese schöne, kleidsame Schürze, welche wir aus einer guten Baumwollkrettonne mit hübscher Musterung gearbeitet haben. Ansprechende Form mit Reverskragen, durchgehend geknöpft.
Größe 42-48 Stück DM **8.90**
Größe 50+52 Stück DM **9.90**

S 4376 Schwarze Berufsschürze mit langem Ärmel. Aus einem hervorragenden Satin mit schönem Glanz. Hochgeschlossen, durchgehend zum Knöpfen.
Größe 42-50 Stück DM **9.50**

A 3500 Ein Schürzenkleid aus kräftigem blauem Krettonne mit kleinem weißem Druckmusterchen. So schick, daß Sie es auch außer dem Hause tragen können. Wie eine moderne Sportbluse ist das Oberteil geschnitten, der Knopfverschluss geht noch in den Vierbahnenrock über, mit zwei Taschen. Schmale, weiße Blenden an Kragen, Ärmeln und Taschen geben einen frischen, adretten Eindruck, den man nicht missen möchte.
Größe 42-48 Stück DM **9.80**
Größe 50+52 Stück DM **10.90**

S 4388 Kleiderschürze Ein richtiges Frauenmodell aus kräftiger, strapazierfähiger Baumwollkrettonne. Ansprechende weite Form, Kragen und Seitentaschen in reichlichem modernem Schnitt. Diese Schürze ist so gearbeitet, daß sie in Qualität und Ausführung den Wunsch jeder Hausfrau erfüllt.
Größe 42-52 Stück DM **10.65**

S 4375 Getupfte Kleiderschürze schwarzgründig, mit feinen weißen Tupfen. Aus einem gut waschbaren Baumwollsatins. Weiße Paspelierung an Kragen, Vorder- und Halbärmel. Durchgehend zum Knöpfen, hochgeschlossen.
Größe 42-50 Stück DM **10.95**

S 4321 Kleiderschürze in sehr schöner Ausführung, aus dunkelblauer, kräftiger Krettonne mit vorwiegend rotem Druckmuster. Einfarbige blaue Blenden umranden Kragen, Ärmel und die besonders geräumigen Taschen.
Größe 42-48 Stück DM **10.95**
Größe 50-54 Stück DM **11.95**

S 4322 Schürzenkleid in einer guten Baumwollqualität, besonders praktisch, da es in der durchgeknöpften Form für Haus und Garten und selbst als Straßenkleid sehr kleidsam ist. Trotz der guten Qualität und der modischen Verarbeitung für jeden erschwinglich.
Größe 42-46 Stück DM **13.75**
Größe 48-52 Stück DM **14.75**

S 4315 Ein Schürzenkleid das sich immer größerer Beliebtheit erfreut, denn es ist nicht nur praktisch, sondern vor allem auch überaus kleidsam. Zum leicht glockigen Rock ist das Oberteil etwas blusig gehalten und mit Paspeln verziert. Aus einer buntbedruckten Krettonne, in durchgeknöpfter Form, mit Ringgürtel.
Größe 42-48 Stück DM **12.95**
Größe 50-54 Stück DM **13.95**

A 3506 Hauskleid Dem Stil der Mode folgt dieses reizende Kleid in seiner klaren Linie. Es ist praktisch zum Durchknöpfen, hat zwei Taschen und einen schicken Kragen, der den unteren Teil des Ausschnittes frei läßt. Die ganz kurzen Ärmelchen sind angeschnitten. Auf dem blau/weiß gestreiften, kräftigen Krettonne wird Ihnen das aktuelle Druckmuster sehr gut gefallen.
Größe 40-46 Stück DM **9.75**

S 4316 Kleiderschürze In der beliebten, reichlich weit gehaltenen Wickelform, aus hervorragender Krettonne mit freundlichem, modernem Druckmuster. Gefällige Paspelierung an Kragen, Ärmel und Taschen.
Größe 42-48 Stück DM **13.90**
Größe 50-54 Stück DM **14.90**



Wiesentaler Qualitäten sind wertbeständig!



O 191 Halbleinen Eine gute Gebrauchsqualität von besonderer Preiswürdigkeit. Aus guten Leinengarnen, die eine langjährige Haltbarkeit gewährleisten. Richtig für stark beanspruchte Kopfkissen.
ca. 80 cm breit **Meter DM 2.70**

Halbleinen Zwirnqualität, aus edlen, feinfädigen Garnen gewoben. In der Kette gezwirnt, deshalb doppelte Haltbarkeit und besonders feines Gewebebild. Diese Spitzenqualität wird mit Vorliebe für Stickerissen und Oberbettlucher gekauft.

O 194 ca. 80 cm breit **Meter DM 3.35**
O 195 ca. 160 cm breit **Meter DM 6.25**

O 5 Halbleinen-Bettuchstoff Eine kräftige Aussteuerqualität. Gute Leinengarne fanden für diesen Bettuchstoff Verwendung. Ohne Füllappretur, deshalb nach der Wäsche noch voller und schöner. Ein Halbleinen, das Ihnen im Gebrauch viel Freude machen wird.
ca. 150 cm breit **Meter DM 3.90**

O 7 Halbleinen-Bettuchstoff mit allmählich verstärkter Mitte. Hierzu wurden gute, starke Flachgarne verarbeitet, die eine lange Haltbarkeit gewährleisten. Die Ware ist dicht und fest gewoben, ohne Füllappretur und wird daher nach der Wäsche noch voller und schöner. Denken Sie daran: Leinen ist wertvoll, Leinen lebt länger.
ca. 150 cm breit **Meter DM 4.90**

Feiner Streifendamast

Streifendamast reinweiß, gute Baumwolle, solide Gebrauchsqualität.
O 129 ca. 80 cm breit **Meter DM 1.55**
O 130 ca. 130 cm br. **Sonderpreis DM 2.32**

Streifendamast sogen. Stangenleinen, reinweiß. Eine aus guten Baumwollgarnen hergestellte Qualität. Sehr dicht gewoben. Trotz des niedrigen Preises eine ausgesprochen solide Gebrauchware.

O 51 ca. 80 cm breit **Meter DM 1.85**
O 52 ca. 130 cm breit **Meter DM 3.10**
O 53 ca. 140 cm breit **Meter DM 3.25**
O 54 ca. 160 cm breit **Meter DM 3.65**

Guter Streifendamast reinweiß, beste Baumwollqualität, kräftig und äußerst strapazierfähig, deshalb für die gute Aussteuer besonders zu empfehlen. Bestens mercerisiert, mit schönem Seidenglanz. Ein richtiges Wiesentaler Erzeugnis.

O 100 ca. 80 cm breit **Meter DM 2.25**
O 101 ca. 130 cm breit **Meter DM 3.90**
O 102 ca. 140 cm breit **Meter DM 4.10**
O 103 ca. 160 cm breit **Meter DM 4.50**

Bewährter Blumendamast

Blumendamast reinweiß. Unsere Standardqualität, aus guten Baumwollgarnen dichtfädig gewoben. Mit schönem Rosenmuster in allen Breiten, Asternmuster nur 130 und 140 cm breit lieferbar.

O 187 ca. 130 cm breit **Meter DM 2.90**
O 188 ca. 140 cm breit **Meter DM 3.20**
O 189 ca. 160 cm breit **Meter DM 3.65**

O 156 Mako-Blumendamast reinweiß, aus guten und bewährten Makogarnen gewoben, dichtfädig, äußerst strapazierfähig. Ein hervorragendes Qualitätsfabrikat aus eigener Weberei, zu einem besonders niedrigen Preis. In der beliebten Chrysanthemenmuster lieferbar.
ca. 130 cm breit **Meter DM 3.55**

Blumendamast reinweiß, aus edlen Baumwollgarnen, mit schönem Seidenglanz. Eine Aussteuerware, die wir seit Jahren zur größten Zufriedenheit an unsere Kunden liefern. Im Chrysanthemenmuster alle Breiten, Nelkenmuster nur 130 cm breit.

O 48 ca. 130 cm breit **Meter DM 3.70**
O 49 ca. 140 cm breit **Meter DM 3.95**
O 50 ca. 160 cm breit **Meter DM 4.45**

Mako-Blumendamast reinweiß. Eine feine, dichtfädige Makoqualität. Die richtige Strapazierware, mercerisiert, deshalb von dauerhaftem Seidenglanz. Ein Aussteuerdamast, der auch Ihren Beifall finden wird. Im Rosenmuster nur 130 cm breit, im Chrysanthemenmuster alle Breiten lieferbar.

O 165 ca. 130 cm breit **Meter DM 3.95**
O 166 ca. 140 cm breit **Meter DM 4.45**
O 167 ca. 160 cm breit **Meter DM 4.95**

Feiner Mako-Brokatdamast aus edler ägyptischer Baumwolle, dicht- und feinfädig, mit schönem, dauerhaftem Seidenglanz. Bewährte Wiesentaler Aussteuerware, die sich besonderer Beliebtheit erfreut. In Chrysanthemen- oder Maiglöckchenmusterung alle Breiten, in Tupfenmusterung nur 130 cm breit lieferbar.

O 117 ca. 130 cm breit **Meter DM 4.90**
O 119 ca. 140 cm breit **Meter DM 5.40**
O 120 ca. 160 cm breit **Meter DM 5.65**

Hochwertiger Edel-Brokatdamast sogen. Seidendamast. Eine Edelqualität aus feinen ägyptischen Makogarnen, supergekämmt, bestens mercerisiert, daher von brillantem, dauerhaftem Glanz. Diese hervorragende Aussteuerware wird Sie angenehm überraschen und Ihnen viel Freude bereiten. Eine richtige Wiesentaler Spitzenqualität für höchste Ansprüche. In feiner Pfauenfeder-, Chrysanthemen- oder Tupfen- mit Rankenmusterung lieferbar.

O 139 ca. 130 cm breit **Meter DM 5.90**
O 140 ca. 140 cm breit **Meter DM 6.45**
O 141 ca. 160 cm breit **Meter DM 7.30**

Linon in allen Preislagen

O 77 Linon reinweiße Baumwollqualität, aus soliden Garnen gewoben.
ca. 80 cm breit **Meter DM - 97**

Kräftiger Linon reinweiß, in einer guten, dichten Baumwollqualität, sehr strapazierfähiges Gewebe. Deshalb können wir Ihnen diese Ware zu dem besonders vorteilhaften Preis sehr empfehlen.

O 82 ca. 80 cm breit **Meter DM 1.28**
O 83 ca. 130 cm breit **Meter DM 2.10**

Linon „Extra“ reinweiß, für Bettbezüge und Bettlucher. Aus besten Baumwollgarnen, besonders dicht gewoben, erprobt und bewährt. Eine Qualität, die jede Hausfrau zufriedenstellt.

O 92 ca. 80 cm breit **Meter DM 1.45**
O 93 ca. 130 cm breit **Meter DM 2.45**
O 94 ca. 140 cm breit **Meter DM 2.70**
O 97 ca. 150 cm breit **Meter DM 2.95**
O 95 ca. 160 cm breit **Meter DM 3.20**

Linon „Spezial“ reinweiß, dichtgeschlossene Ausführung, aus feinen besten Baumwollgarnen. Für Parade- und Stickerissen sowie feine Bett- und Oberbettlucher gern verwendet.

O 62 ca. 80 cm breit **Meter DM 1.55**
O 63 ca. 130 cm breit **Meter DM 2.80**
O 64 ca. 160 cm breit **Meter DM 3.40**

Aussteuer-Bettuchstoffe

Vollverstärkter Garantie-Bettuchstoff

„Titan“ Eine nach neuesten Erfahrungen hergestellte Haustuchqualität, die über die ganze Breite im Schuß (Querladen) durch Zwirn verstärkt ist. Dadurch ist ein Reißen der Länge nach kaum noch möglich. Unsere Garantie: Reine Baumwolle, Zwirnfäden über die ganze Breite, dichte Webeinstellung, hervorragend in der Wäsche und im Gebrauch, ohne Füllappretur, dazu gleichbleibende Qualität aus eigener Weberei.

O 81 ca. 80 cm breit **Meter DM 1.95**
O 80 ca. 150 cm breit **Meter DM 3.95**

O 55 Erstklassiger Bettuchstoff „Rekord“ in kräftiger, körniger Qualität, vollfädig, daher sehr strapazierfähig. Hierzu wurden starke Baumwollgarne verwendet, die eine lange Haltbarkeit garantieren. Besonders für hochwertige Bettwäsche zu empfehlen.
ca. 80 cm breit **Meter DM 1.90**

O 15 Bettuchkretonne mit verstärkter Mitte, halbweiß (Stuhlware). Eine ganz schwere, dichtfädige Aussteuerqualität aus reinen Baumwollgarnen von langer Lebensdauer.
ca. 155 cm breit **Meter DM 2.88**

O 24 Bettuchkretonne sogen. Stuhltuch, das auf Grund seiner hervorragenden Haltbarkeit von jeder erfahrenen Hausfrau für Qualitätswäsche bevorzugt wird. Hergestellt aus starken Baumwollgarnen, richtig strapazierfähig, vorzüglich im Gebrauch.
ca. 160 cm breit **Meter DM 2.90**

Haustuch mit verstärkter Mitte kräftige Baumwollqualität, körnig, ohne Füllappretur, reinweiß. Durch Verwendung guter Baumwollgarne nach der Wäsche noch schöner und vorzüglich im Gebrauch. Eine Leistung in Preis und Qualität.

O 134 ca. 140 cm breit **Meter DM 2.60**
O 135 ca. 150 cm breit **Meter DM 2.95**

O 132 Haustuch mit verstärkter Mitte reinweiß, aus bester Baumwolle, fest und dicht gewoben, vollgriffig, ohne Füllappretur. Ein sehr gutes Gebrauchstuch.
ca. 150 cm breit **Meter DM 3.45**

O 136 Haustuch „Wiesentalstolz“ mit allmählich verstärkter Mitte. Aus edler Baumwolle, ohne Füllappretur. Dichtfädige, körnige Qualität, so richtig für das strapazierfähige Unterbettuch. Eine erprobte Aussteuerware.
ca. 150 cm breit **Meter DM 3.75**

5 Meter Qualitäts-Linon

80 cm breit, ausreichend für drei Kopfkissen. Es handelt sich hier um eine reinweiße, kräftige Baumwollqualität, seit Jahren erprobt und bewährt. Ein echtes Wiesentaler Fabrikat, das wegen seiner guten und preiswerten Ausführung immer wieder nachbestellt wird.

Bestell-Nr. O 36 **Sonderpreis 6.95**

O 38 Rohweißer Nessel Eine feinfädige Baumwollqualität, für Windeln und andere Zwecke bestens geeignet.
ca. 80 cm breit **Meter DM - 58**

Spezialbehandelt!

O 13 Baumwollkretonne rohweiß, aus guten, feinen Baumwollgarnen. Spezialbehandelt, daher in der Breite nicht mehr einlaufend. Vielseitig verwendbar.
ca. 83 cm breit **Meter DM 1.18**

Ungebleichtes Baumwolltuch aus starken Garnen, fest und dicht gewoben. Für Bettwäsche sehr gut geeignet. Eine solide Qualität mit der jede Hausfrau die besten Erfahrungen machen wird.

O 8 ca. 86 cm breit **Meter DM 1.32**
O 20 ca. 140 cm breit **Meter DM 2.18**
O 57 ca. 150 cm breit **Meter DM 2.45**

Pers sogen. Couvertüre

Geblumtes Bettzeug (Pers) auch Couvertüre genannt. In schöner Blumenmusterung, rot- oder blau- oder grün-„indanthren“. Sehr gute Gebrauchsqualität aus reinen Baumwollgarnen, dicht und fest gewoben.

O 112 ca. 80 cm breit **Meter DM 1.54**
O 113 ca. 130 cm breit **Meter DM 2.50**
O 114 ca. 140 cm breit **Meter DM 2.75**
O 115 ca. 160 cm breit **Meter DM 3.10**

Kölsch kariertes Bettzeug

Besonders preiswert!

Kariertes Bettzeug (Kölsch) auch Bettzeug genannt. Eine gute Strapazierqualität, dicht geschlossen, durchgewebtes Muster, hervorragend in Güte und Haltbarkeit. Blau oder rot kariert.

O 160 ca. 80 cm breit **Meter DM 1.74**
O 161 ca. 130 cm breit **Meter DM 2.73**

Tradition verpflichtet

dessen sind wir uns bewußt, und unsere Aussteuer-Wäschepakete sind auf jahrzehntelangen Erfahrungen von unseren Aussteuer-Spezialisten zusammengestellt. Man sagt nicht umsonst: „Es ist ein alter Brauch — Aussteuerwäsche wird in Haagen gekauft.“

Aussteuerwäschepaket N 1460

2 Streifendamast-Bettbezüge kräftige, dichtfädige Qualität, reine Baumwolle, erprobt und bewährt, richtige Strapazierqualität, mit Knöpfen und Knopflöchern versehen. Größe ca. 130/200 cm

2 Stickereikissen mit hübscher Platt- und Kordelstickerei. Aus gutem und vor allem strapazierfähigem Linon. Fix und fertig, mit Knöpfen und Knopflöchern versehen. Größe ca. 80/80 cm

2 Haustuch-Bettücher mit allmählich verstärkter Mitte, in einer kräftigen, strapazierfähigen Baumwollqualität, ohne Füllappretur. Größe ca. 150/230 cm

Alle 6 Teile in guten Wiesentaler Aussteuerqualitäten, zusammen nur DM **42.-**

Aussteuerwäschepaket N 1461

2 Edelmakodamast-Bettbezüge sogen. Brokatdamast, aus gekämmten ägyptischen Makogarnen, mercerisiert, mit schönem, dauerhaftem Seidenglanz. Hochwertige Aussteuerqualität, seit Jahren bewährt. In durchgewobener Chrysanthemenmusterung. Fix und fertig. Größe ca. 130/200 cm

2 Stickereikissen aus einer dichtfädigen Linonqualität, mit hübschem Chrysanthemen-Stickereimotiv. Fix und fertig, mit Knöpfen und Knopflöchern versehen. Größe ca. 80/80 cm

2 Haustuch-Bettücher mit allmählich verstärkter Mitte, bewährte Baumwolle, reinweiß. Aus einer seit Jahren erprobten Haustuchqualität, ohne Füllappretur, nach der Wäsche noch voller und schöner. Größe ca. 150/240 cm

Alle 6 Teile in hervorragenden Wiesentaler Aussteuerqualitäten, an denen Sie im Gebrauch Ihre Freude haben werden. Bitte, beachten Sie, daß sowohl die Bettbezüge als auch die Stickereikissen in dem beliebtesten Chrysanthemenmuster geliefert werden. In Cellophan verpackt. zusammen nur DM **69.-**

N 1460
6 Teile
42.-

N 1461
6 Teile
69.-

Neu!

Bettücher in bekannt guten Schöpflin-Qualitäten

N 1332 Vollverstärktes Garantie-Bettuch „Titan“ Dieses Bettuch wurde auf Grund neuester Prüfungen entwickelt. Es ist über die ganze Breite durch dichten Zwirnschuß (Querfäden) vollverstärkt. Dadurch enorme Haltbarkeit, die selbst nach vielem Waschen unverändert groß ist. Aus 100% Baumwolle gewoben, kein Einlaufen, ohne Füllappretur, mit vollem kernigem Griff. Die vorliegenden amtlichen Prüfungen bestätigen die hohen Eigenschaften und die große Strapazierfähigkeit unserer Haustuchqualität „Titan“. Vollgroß, schrankfertig, fix und fertig genäht und in Cellophan verpackt. Größe ca. 150/250 cm Stück DM **11.50**

N 1330 Reinweißes Bettuch mit verstärkter Mitte in einer guten, strapazierfähigen Haustuchqualität, ohne Füllappretur, sehr körnige Ausführung, äußerst haltbar, erprobt und bewährt. Eine Sonderleistung in Qualität und Preis. In Cellophanpackung. Größe ca. 150/240 cm Stück DM **7.98**

2 Stück in Cellophanpackung zusammen DM **15.90**

N 1334 2 Bettücher mit verstärkter Mitte in unserer Haustuch-Spezialqualität, reinweiß, aus starken Baumwollgarnen, fest und dicht gewoben, ohne Füllappretur, wird beim Waschen noch voller und schöner. Eine hervorragende Aussteuerqualität. In Cellophanpackung. Größe ca. 150/240 cm 2 Stück zusammen DM **18.50**

N 1358 Reinweißes Bettuch mit verstärkter Mitte. Eine aus guten Baumwollgarnen hergestellte, erprobte und bewährte Qualität, die wir Ihnen auf Grund ihrer Güte und Preiswürdigkeit bestens empfehlen können (ohne Abbildung). Größe ca. 150/230 cm Stück DM **6.75**

N 1331 Bettuch ganz Perlon-verstärkt Hochwertiges Aussteuerbettuch, auf Grund neuester Prüfungen und Erkenntnisse hergestellt. Perlon und reißfeste Baumwolle sind in der Faser vermischt und geben dem Bettuch größte Haltbarkeit. Angenehm im Gebrauch. Ganz dicht gewoben, reißfest und ohne Füllappretur, normal waschbar. In Cellophanpackung. Größe ca. 150/250 cm Stück DM **11.75**

N 1359 2 Halbleinen-Bettücher aus unserer guten Halbleinenqualität, fest und dicht gewoben, ohne jede Füllappretur. Aus kräftigen Garnen, die eine jahrelange Haltbarkeit garantieren. Größe ca. 150/250 cm 2 Stück zusammen DM **23.50**

N 1367 Linon-Bettuch reinweiß, sehr solide Linonqualität, vollfädig, aus guten Baumwollgarnen, stark und dauerhaft. Ein vorteilhaftes Angebot. Größe ca. 140/225 cm Stück DM **5.95**

N 1346 Haustuch-Bettuch mit verstärkter Mitte. Eine sehr solide Baumwollqualität, ohne Füllappretur, kräftig und strapazierfähig. Nach der Wäsche noch voller und schöner. Trotz des niedrigen Preises sehr empfehlenswert. Größe ca. 150/225 cm Stück DM **6.38**

N 1329 Haustuch-Bettuch mit allmählich verstärkter Mitte, aus gutem Haustuch, weiß gebleicht, dicht gewoben, solid und dankbar im Gebrauch, saubere Näharbeit. In Qualität und Preis eine Schöpflin-Leistung! Größe ca. 140/225 cm Sonderpreis Stück DM **4.93**

N 1318 Reinweißes Haustuch-Bettuch mit verstärkter Mitte. Aus kräftigen, sehr strapazierfähigen Baumwollgarnen gewoben. Aus diesem Grunde möchten wir Ihnen diese Qualität sehr empfehlen. Garantiert ohne Füllappretur, nach der Wäsche noch voller und schöner. Größe ca. 140/225 cm Stück DM **6.25**

N 1341 Schönes Hohlsaum-Bettuch sogen. Überschlaglagen, aus einer seit vielen Jahren erprobten Wiesentaler Aussteuerqualität, mit schönem Hohlsaum, sorgfältig gearbeitet. Größe ca. 150/225 cm Stück DM **8.50**

N 1342 Gleiche Qualität wie N 1341, jedoch in der Größe ca. 150/250 cm Stück DM **9.80**

N 1356 Linon-Aussteuerbettuch aus hervorragenden, strapazierfähigen Baumwollgarnen, dicht gewoben. Ein Linon-Bettuch, das sich im Gebrauch bestens bewährt und an dem Sie viel Freude haben werden. Ringsum mit breitem Saum, saubere Näharbeit. Größe ca. 150/250 cm Stück DM **9.85**

N 1368 Halbleinen-Bettuch aus einer besonders schönen Halbleinenqualität, ohne Füllappretur hergestellt. Richtig strapazierfähig und dankbar im Gebrauch. Ein gutes Bettuch, wie es sich jede Hausfrau wünscht. Größe ca. 150/240 cm Stück DM **9.50**

N 1336 In derselben Halbleinenqualität wie N 1368, jedoch in der Größe ca. 150/250 cm Stück DM **10.90**

N 1335 Hochwertiges Halbleinen-Bettuch reinweiß, mit allmählich verstärkter Mitte. Diese Qualität ist aus sehr guten Flachgarnen gewoben. Aus diesem Grunde langjährige Haltbarkeit und von bleibendem Wert. Garantiert ohne Füllappretur, mit bleibendem Leinenglanz. Für höchste Ansprüche gerade das Richtige. In Cellophan verpackt. Größe ca. 150/250 cm Stück DM **13.50**

Vollverstärktes Zwirnbettuch

N 1332
11.50

Eine Spitzenleistung unserer Weberei

N 1330
7.98

Erstklassige Aussteuerqualität

N 1334
2 Stück
18.50

Ganz mit Perlon verstärkt

N 1331
11.75

Leinen ist wertbeständig

N 1359
2 Stück
23.50

Sonderpreis!

Besonders kräftige Haustuchqualität

N 1346
6.38

Schlager-Bettuch

N 1329
4.93

Hohlsaum-Bettuch

N 1341
8.50

Linon-Oberbettuch

N 1356
9.85

Halbleinen Aussteuerqualität

N 1368
9.50

HALBLEINEN

Bettbezüge

fix und fertig

eine Spezialität von

Schöpflin Jaagen

Alle Bezüge sind mit Knöpfen und Knopflöchern versehen und vollgroß konfektioniert. Wir garantieren Ihnen gute Verarbeitung und beste Qualität.

N 1354 Pers-Bezüge sogen. Couvertüre, in einer sehr kräftigen Baumwollqualität, daher besonders strapazierfähig und dankbar im Gebrauch. Die Bezüge haben eine sehr schöne, ansprechende Musterung, „Indanthren“, daher licht- und waschecht und praktisch in der Verwendung. Farben: blau- oder rotgründig. Fix und fertig.

Kopfkissen, Größe ca. 80/80 cm Stück DM **2.95**
 Bettbezug, Größe ca. 130/180 cm Stück DM **9.25**
 Bettbezug, Größe ca. 130/200 cm Stück DM **10.50**
 Bettbezug, Größe ca. 140/200 cm Stück DM **11.75**
 Bettbezug, Größe ca. 160/200 cm Stück DM **13.90**

N 1352 Karierte Bezüge (Kölsch)

Eine richtig strapazierfähige Gebrauchsware aus guten Baumwollgarnen, praktisch und unempfindlich, durchgewebte Karomusterung. Farben: blau oder rot. Fix und fertig.

Kopfkissen, Größe ca. 80/80 cm Stück DM **3.35**
 Bettbezug, Größe ca. 130/180 cm Stück DM **11.25**
 Bettbezug, Größe ca. 130/200 cm Stück DM **11.95**

N 1394 Streifendamast-Bezüge in kräftiger Baumwollqualität, so richtig zum Strapazieren. Ein Qualitätsfabrikat, das allen Ansprüchen gerecht wird. Fix und fertig.

Kopfkissen, Größe ca. 80/80 cm Stück DM **3.50**
 Bettbezug, Größe ca. 130/180 cm Stück DM **11.25**
 Bettbezug, Größe ca. 130/200 cm Stück DM **12.50**
 Bettbezug, Größe ca. 140/200 cm Stück DM **13.25**
 Bettbezug, Größe ca. 160/200 cm Stück DM **15.50**

N 1400 Blumendamast-Bezüge in einer guten, dichtgewebten Gebrauchsqualität aus besten Baumwollgarnen. Trotz der Preiswürdigkeit sehr haltbar und strapazierfähig. Lieferbar im Asternmuster (wie Abbildung) oder Rosenmuster. Fix und fertig.

Kopfkissen, Größe ca. 80/80 cm Stück DM **3.65**
 Bettbezug, Größe ca. 130/180 cm Stück DM **11.50**
 Bettbezug, Größe ca. 130/200 cm Stück DM **12.60**
 Bettbezug, Größe ca. 140/200 cm Stück DM **12.95**
 Bettbezug, Größe ca. 160/200 cm Stück DM **15.85**

N 1395 Streifendamast-Bezüge in einer feinfädigen und dichtgeschlossenen Baumwollqualität, mercerisiert, mit schönem, dauerhaftem Seidenglanz. Eine erprobte und seit vielen Jahren bewährte Aussteuerqualität. Für hohe Ansprüche. Fix und fertig genäht. In Cellophan verpackt.

Kopfkissen, Größe ca. 80/80 cm Stück DM **3.95**
 Bettbezug, Größe ca. 130/180 cm Stück DM **14.20**
 Bettbezug, Größe ca. 130/200 cm Stück DM **15.80**
 Bettbezug, Größe ca. 140/200 cm Stück DM **16.80**

N 1392 Streifendamast-Bezüge Unsere bewährte Standardqualität aus reinen Baumwollgarnen, daher sehr strapazierfähig und gut waschbar. Denkbar niedriger Preis! Fix und fertig.

Kopfkissen, Größe ca. 80/80 cm Stück DM **3.50**
 Bettbezug, Größe ca. 130/180 cm Stück DM **10.85**
 Bettbezug, Größe ca. 130/200 cm Stück DM **11.75**

Schlager-Angebot!

N 1402 Makodamast-Bezüge in einer feinfädigen, dichtgewebenen Makoqualität, deshalb sehr haltbar und besonders strapazierfähig. Durch die gekämmten Garne und das Mercerisieren hat die Ware einen dauerhaften, seidigen Glanz. Eine Qualität in schöner, durchgewobener Blumenmusterung für die hochwertige Aussteuer.

Größe ca. 130/180 cm, Sonderpreis Stück nur DM **16.85**
 Größe ca. 130/200 cm, Sonderpreis Stück nur DM **17.75**
 Größe ca. 140/200 cm, Sonderpreis Stück nur DM **19.25**

N 1401 Blumendamast-Bezüge aus reinen Baumwollgarnen hergestellt, besonders strapazierfähige Aussteuerqualität. Diese Ware können wir Ihnen wegen ihrer dichten Webeinstellung besonders empfehlen. In schöner Chrysanthemenmusterung, mit dauerhaftem Seidenglanz. Fix und fertig.

Kopfkissen, Größe ca. 80/80 cm Stück DM **4.35**
 Bettbezug, Größe ca. 130/180 cm Stück DM **15.25**
 Bettbezug, Größe ca. 130/200 cm Stück DM **16.25**
 Bettbezug, Größe ca. 140/200 cm Stück DM **17.50**
 Bettbezug, Größe ca. 160/200 cm Stück DM **19.50**

N 1378 Makodamast-Bezüge

aus hochwertigen, feinen Makogarnen gewoben, dichtfädig. Eine seidenglänzende Aussteuerqualität mit durchgewobener Chrysanthemenmusterung, wie sie besonders für Aussteuerzwecke gern gekauft wird. Fix und fertig.

Größe ca. 130/180 cm Stück DM **15.90**
 Größe ca. 130/200 cm Stück DM **17.50**

N 1379 Makodamast-Bezüge

reinweiß. Feinfädige und dichtgeschlossene Qualität, hergestellt aus hochwertigen, ägyptischen Makogarnen, in prachtvoller Chrysanthemen- oder Maiglöckchenmusterung. Seit vielen Jahren führen wir diese bewährte Wiesentaler Aussteuerqualität zur Zufriedenheit unserer Kunden. Fix und fertig genäht. In Cellophan verpackt.

Kopfkissen, Größe ca. 80/80 cm Stück DM **4.95**
 Bettbezug, Größe ca. 130/180 cm Stück DM **17.90**
 Bettbezug, Größe ca. 130/200 cm Stück DM **19.85**
 Bettbezug, Größe ca. 140/200 cm Stück DM **21.—**
 Bettbezug, Größe ca. 160/200 cm Stück DM **23.50**

N 1386 Brokatdamast-Bezüge aus edlen ägyptischen Makogarnen gewoben. Mercerisiert, deshalb von dauerhaftem Seidenglanz und weichem, seidigem Griff. Eine Aussteuerqualität für höchste Ansprüche. Die moderne, plastisch wirkende Blattmusterung hat bei unseren Kunden bereits größten Anklang gefunden. Fix und fertig genäht. In Cellophan verpackt.

Größe ca. 130/180 cm Stück DM **19.75**
 Größe ca. 130/200 cm Stück DM **21.50**

N 1385 Edelbrokatdamast-Bezüge Blütenweiß. In Qualität und Ausführung etwas besonders schönes. Hergestellt aus besten ägyptischen Makogarnen gekämmt und mercerisiert, daher auf Hochglanz ausgerüstet. Eine edle Aussteuerware in herrlicher Chrysanthemen- oder Tüpfeln mit Rankenmusterung lieferbar. Erstklassig verarbeitet. Vom Guten das Beste. In Cellophan verpackt.

Kopfkissen, Größe ca. 80/80 cm Stück DM **6.60**
 Bettbezug, Größe ca. 130/180 cm Stück DM **21.95**
 Bettbezug, Größe ca. 130/200 cm Stück DM **24.90**
 Bettbezug, Größe ca. 140/200 cm Stück DM **25.95**
 Bettbezug, Größe ca. 160/200 cm Stück DM **28.80**

N 1370 Linon-Bezüge reinweiß, starkfädig und dicht gewoben, daher besonders strapazierfähig. Wir können Ihnen diese Ware bestens empfehlen. Fix und fertig.

Größe ca. 130/180 cm Stück DM **10.80**
 Größe ca. 130/200 cm Stück DM **11.50**
 Größe ca. 140/200 cm Stück DM **13.50**

N 1363 Linon-Bezüge reinweiß, aus einer guten, strapazierfähigen Baumwollqualität, vollfädig, daher von besonderer Haltbarkeit. Fix und fertig.

Kopfkissen, Größe ca. 80/80 cm Stück DM **2.85**
 Bettbezug, Größe ca. 130/180 cm Stück DM **9.20**
 Bettbezug, Größe ca. 130/200 cm Stück DM **9.90**
 Bettbezug, Größe ca. 140/200 cm Stück DM **10.95**
 Bettbezug, Größe ca. 160/200 cm Stück DM **12.80**

Der festliche Tisch

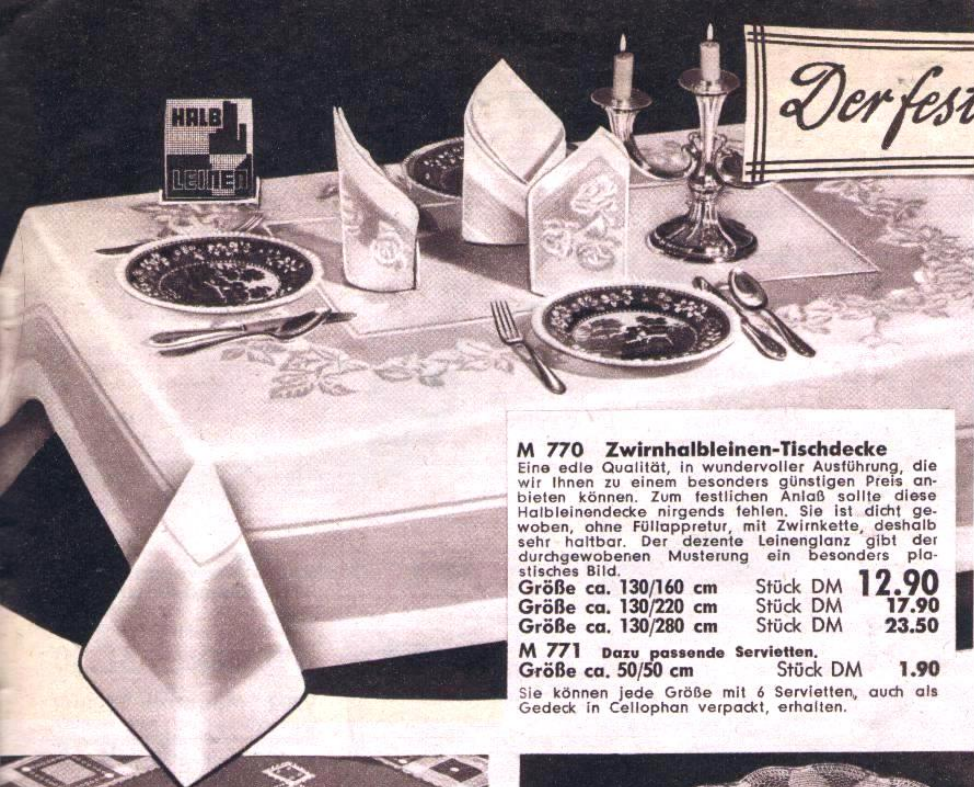

HALB
LEITEN

M 770 Zwirnhalbleinen-Tischdecke

Eine edle Qualität, in wundervoller Ausführung, die wir Ihnen zu einem besonders günstigen Preis anbieten können. Zum festlichen Anlaß sollte diese Halbleinendecke nirgends fehlen. Sie ist dicht gewoben, ohne Füllappretur, mit Zwirnkette, deshalb sehr haltbar. Der dezente Leinenglanz gibt der durchgewobenen Musterung ein besonderes plastisches Bild.

Größe ca. 130/160 cm Stück DM **12.90**
Größe ca. 130/220 cm Stück DM **17.90**
Größe ca. 130/280 cm Stück DM **23.50**

M 771 Dazu passende Servietten

Größe ca. 50/50 cm Stück DM **1.90**

Sie können jede Größe mit 6 Servietten, auch als Gedeck in Cellophan verpackt, erhalten.



M 750 Damast-Tischdecke

reinweiß, in durchgewobener Karomusterung, aus 100% Baumwolle. Eine dichtfädig gewobene Decke mit wundervollem Glanz, so richtig zum Strapazieren. Für die Aussteuer sehr empfehlenswert. Eine Spitzenleistung unserer eigenen Weberei.

Gr. ca. 130/160 cm Stück **5.90**

M 751 Servietten

in der gleichen Qualität und Musterung.

Größe ca. 50/50 cm Stück **—,75**

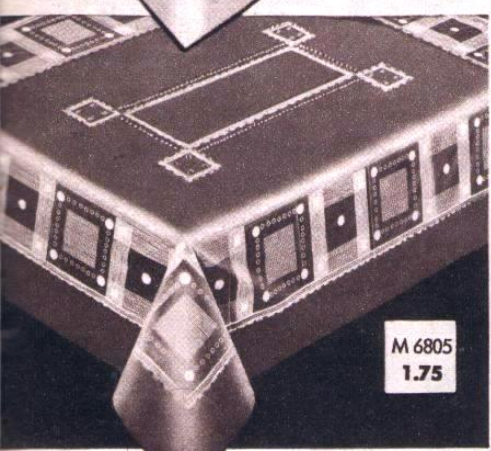

M 6805
1.75

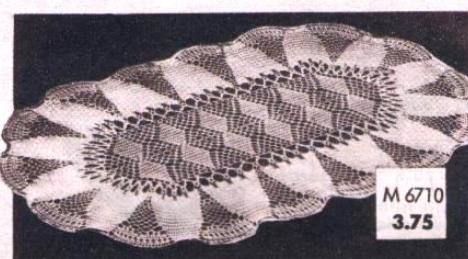

M 6710
3.75

M 6710 Reizende Filetdecke Handarbeit aus bestem Baumwollnetz und mit „Indanthren“-gefärbter Seide gestopft. Ovale Form, besonders für Couchtische sehr gerne verwendet.

Größe ca. 60/103 cm Stück DM **3.75**



M 759 Brokat-Tischdecke

Eine hervorragende Aussteuerdecke, die wir Ihnen sehr empfehlen können. Aus hochwertigen, seidenglänzenden und reinen Makogarnen hergestellt, erfüllt sie alle Wünsche in Qualität und Ausführung. In dem beliebten Traubenmuster lieferbar.

Größe ca. 130/160 130/220 cm
Stück DM 9.95 14.25

M 760 Dazu passende Servietten

Größe ca. 50/50 cm Stück **1.55**

M 6805 Abwaschbare Tischdecke

aus gutem Plastikmaterial, durchsichtig, weiß bedruckt. Eine praktische Schutzdecke, die in keinem Haushalt fehlen sollte.

Größe ca. 110/140 cm Stück DM **1.75**

M 6725 Hübsche Filetdecke

Handarbeit aus bestem Baumwollnetz und mit „Indanthren“-gefärbter Seide gestopft. Schönes dekoratives Motiv. Überaus haltbar und dankbar im Gebrauch. Eine außerordentlich schöne Decke mit Fransen, ein Schmuckstück für jedes Zimmer.

Größe ca. 130/160 cm Stück DM **14.90**

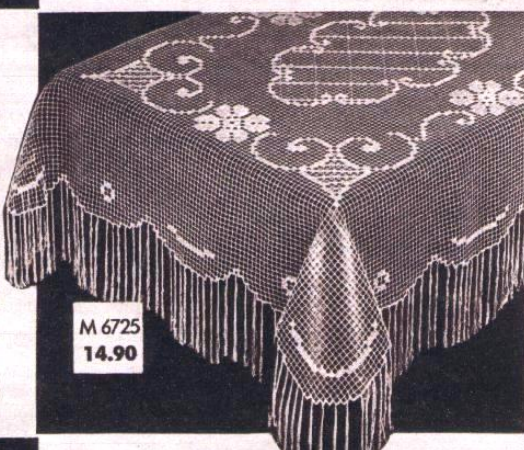

M 6725
14.90

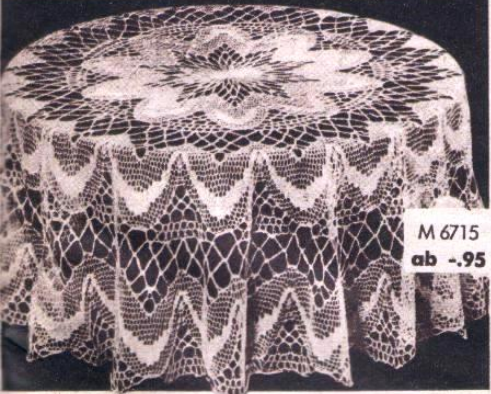

M 6715
ab **-,95**

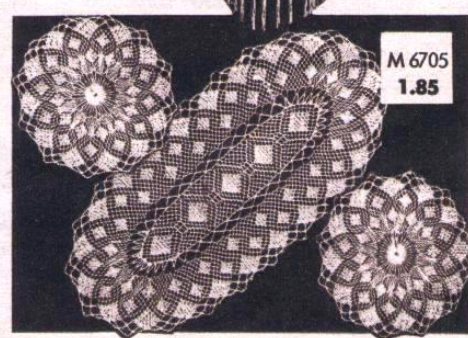

M 6705
1.85

Sehr preiswert!

M 6705 3teilige Toilettentisch-Garnitur schöne Kunstseidenqualität. Bestehend aus 1 ovalen Deckchen, Größe ca. 26/50 cm, und 2 runden Zierdeckchen, Größe ca. 23 cm. Von Handarbeit kaum zu unterscheiden.

Garnitur zusammen DM **1.85**

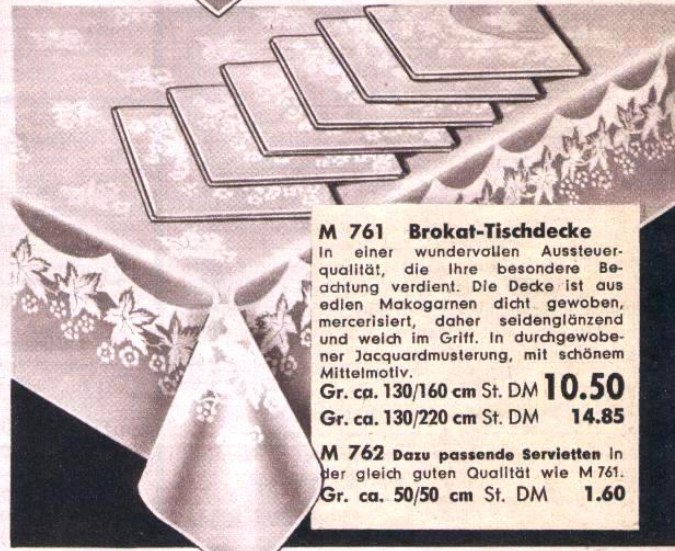

M 761 Brokat-Tischdecke

In einer wundervollen Aussteuerqualität, die Ihre besondere Beachtung verdient. Die Decke ist aus edlen Makogarnen dicht gewoben, mercerisiert, daher seidenglänzend und weich im Griff. In durchgewobener Jacquardmusterung, mit schönem Mittelmotiv.

Gr. ca. 130/160 cm St. DM **10.50**
Gr. ca. 130/220 cm St. DM **14.85**

M 762 Dazu passende Servietten

In der gleich guten Qualität wie M 761.

Gr. ca. 50/50 cm St. DM **1.60**



M 752 Tee- u. Kaffeegedeck

In einer schönen dichtfädigen Kunstseidenqualität, mit durchgewobener Jacquardmusterung, rohseidenfarbig oder grün. Ein gern gekauftes Aussteuergedeck.

Größe ca. 130/160 cm

mit 6 Servietten, in schönem Karton verpackt.

zusammen DM **14.50**

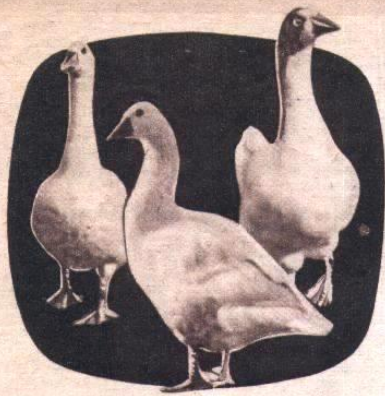

Gute füllkräftige Bettfedern

Unsere Federn sind doppelt gewaschen, gereinigt und daher hygienisch vollkommen einwandfrei. Sie sind in 1/2-Kilo- oder Kilo-Beuteln verpackt. In der Handhabung bequem und angenehm zum Selbstabfüllen. Mindestabgabe 1/2 Kilo. — Jeder Federn-, Betten- sowie Inlettendung fügen wir völlig kostenlos eine interessante Broschüre über deren Behandlung bei.

T 935 Federn für Stuhl- und Sofakissen geeignet, besonders preiswert.
1/2 kg DM **1.85**

T 944 Halbweiße Bettfedern Eine außerordentlich preiswerte Feder, die bestens für Kopfkissen und Deckbetten geeignet ist. Die laufenden Nachbestellungen beweisen die Beliebtheit dieser Bettfedernsorte.
1/2 kg DM **3.95**

T 954 Graue, füllkräftige Federn Eine gesunde, reine und füllkräftige Qualität, die sich besonders für Deckbetten eignet. Trotz des außergewöhnlich günstigen Preises sehr haltbar und strapazierfähig. Eine Feder, mit der Sie die besten Erfahrungen machen werden.
1/2 kg DM **5.90**

T 949 Halbweiße Bettfedern gute, bewährte Qualität, ohne Beimischung von Hühnerfedern. Weich und füllkräftig, für Kissen- und Deckbettenfüllungen geeignet. Mit dieser ausgezeichneten Sorte werden Sie sehr zufrieden sein. Äußerst preiswert.
1/2 kg DM **7.50**

T 945 Halbweiße Gänsefedern weiche, füllkräftige Qualität. Für Kopfkissen und Deckbetten gleich gut geeignet. Diese Feder können wir Ihnen bestens empfehlen, weil wir wissen, daß Sie damit gut und preiswert bedient sind.
1/2 kg DM **9.50**

T 946 Halbweiße Gänsehalbdauen besonders füllkräftig, erprobte Qualität, sehr flaumreich und wirklich empfehlenswert. Für Aussteuerkissen, Deckbetten und Plumeaus sehr beliebt. Besonders vorteilhaft.
1/2 kg DM **12.50**

T 951 Weiße Gänsefedern sogenannter Landrupf. Eine schöne und weiche Feder von hervorragender Füllkraft. Richtig für Kissen und Oberbetten. Besonders für gute Aussteuern gern gekauft.
1/2 kg DM **13.80**

T 953 Weiße Gänsehalbdauen Erstklassige, weiche und volldannige Aussteuerqualität, besonders füllkräftig und von großer Haltbarkeit. Für Plumeaus und Deckbetten das Beste, was Ihnen in dieser Art geboten werden kann.
1/2 kg DM **19.50**

T 957 Graue Gänsedaunen Eine reine volldannige Qualität von großer Füllkraft. Für gute Aussteuer-Deckbetten sehr zu empfehlen.
1/2 kg DM **22.50**

T 958 Weiße Gänsedaunen Eine füllkräftige und volldannige Spitzenqualität. Das Beste, was wir Ihnen hierin bieten können. Die ideale Aussteuerware für große Ansprüche.
1/2 kg DM **35.-**

Bettinlett feder- und daunendicht, Eine außerordentlich gute und strapazierfähige Baumwollqualität. Farbe: rot, „Indanthren“.
F 960 ca. 80 cm breit
Meter DM **2.85**
F 961 ca. 130 cm breit
Meter DM **4.75**

Mako-Inlett Unsere Spezialqualität, feder- und daunendicht. Vom Guten das Beste. Eine ganz hervorragende, gezwirnte Aussteuerqualität von langer Lebensdauer. „Indanthren“-blau, -grün, -erdbeer, -gold oder indrarot.
F 975 ca. 80 cm breit
Meter DM **4.50**
F 971 ca. 130 cm breit
Meter DM **7.50**
F 972 ca. 160 cm breit
Meter DM **8.50**

Erstklassiges Bettinlett in einer guten Aussteuerqualität feder- u. daunendicht. „Indanthren“-blau, -gold, -grün, -erdbeer oder naphtholrot.
F 967 ca. 80 cm breit
Meter DM **3.50**
F 968 ca. 130 cm breit
Meter DM **5.80**
F 969 ca. 140 cm breit
Meter DM **6.50**
F 970 ca. 160 cm breit
Meter DM **7.50**
Aus Inlett F 960 und F 961 angefertigte Kissen und Deckbetten. Fix und fertig genäht. Farbe: rot.
F 992 80/80 cm St. DM **4.90**
F 993 130/180 cm St. DM **17.75**
F 994 130/200 cm St. DM **19.75**



Erstklassiges Inlett

Wir führen nur gute und im Gebrauch bestbewährte Inlettqualitäten, die Ihr volles Vertrauen verdienen. Sie sind garantiert daunen- und federleicht und in „Indanthren“-blau, -grün, -erdbeer oder -gold, auf Wunsch auch in naphtholrot lieferbar.



Ein bewährtes Bett
fix und fertig, zum Schlagerpreis
von nur **DM 179.-**

Q 9206 Schlafdecke
aus guten Baumwollgarnen hergestellt, in dem beliebten Karomuster und in der neutralen Farbe beige-braun.
Gr. ca. 140/190 cm St. DM **9.45**

9204 Gefülltes Kopfkissen
Feder- und daunendichtes Inlett, editfarbig, mit 2-Pfund-Füllung guter Federn. Farben: rot oder blau, je nach Wunsch.
Gr. ca. 80/80 cm Stück DM **12.75**

Gefülltes Kopfkissen u. Deckbett
mit je einem feder- und daunendichten Bezug, garantiert echtfarbig, gute, haltbare Inlettqualität. Als Füllung wurde eine halbweiße und sehr bewährte Kissen- und Deckbettfeder verwendet. Dieses Kissen und Deckbett kann selbst für die Aussteuer verwendet werden. Ein außergewöhnlich günstiges Angebot. Farben: rot oder blau.

1010 Kissen
mit 2-Pfund-Füllung
Gr. ca. 80/80 cm Stück DM **12.75**

1011 Deckbett mit 5-Pfund-Füllung
Gr. ca. 130/180 cm Stück DM **34.90**

1012 Deckbett mit 6-Pfund-Füllung
Gr. ca. 130/200 cm Stück DM **41.-**

9205 Gefülltes Deckbett
aus feder- und daunendichtem Inlett, echtfarbig. Füllung mit 5 Pfund füllkräftigen Federn. Farben: rot oder blau, je nach Wunsch.
Gr. ca. 130/180 cm St. DM **34.90**

N 9209 Kissenbezug
reinweiß, in eins: guten Linonqualität.
Gr. ca. 80/80 cm Stück DM **2.90**

Eine richtige Schöpfung-Leistung!

Gefülltes Kopfkissen und Deckbett
mit einem feder- und daunendichten Inlettbezug, garantiert echtfarbig. Die Nähte sind doppelt abgesteppt, deshalb besonders dicht. Als Füllung wurde eine reinweiße Gänsefeder verwendet, die äußerst füllkräftig, haltbar, weich u. angenehm im Gebrauch ist. Ein Kissen und Deckbett, das zu diesem günstigen Preis hohen Qualitätsanforderungen entspricht. Farben: naphtholrot oder „Indanthren“-blau, -grün oder -fraise.

1027 Kissen mit 2-Pfund-Füllung
Gr. ca. 80/80 cm St. DM **24.90**
1028 Deckbett mit 5-Pfund-Füllung
Gr. ca. 130/180 cm St. DM **68.-**
1029 Deckbett mit 6-Pfund-Füllung
Gr. ca. 130/200 cm St. DM **79.-**
1030 Deckbett mit 6-Pfund-Füllung
Gr. ca. 140/200 cm St. DM **82.-**

Wir bringen das Bett in folgender Zusammenstellung:

9210 Metall-Bettstelle
33-mm-Stahlrohr, elfenbein lackiert, mit Fußbrett und Zugfeder-matratze.
ca. 90/190 cm St. DM **58.50**

9202 Matratzen-Schoner
gute Vliesfüllung und stabiler Bezugstoff. Farbe: blau.
ca. 90/190 cm St. DM **9.75**

9203 Auflage-Matratze
3teilig, mit Kopfkell, Polstergrasfüllung, einseitige Wollabdeckung. Stabiler Baumwolldeff. Farbe: blau-silber.
ca. 90/190 cm St. DM **39.-**

N 9207 Bettuch Unsere beliebte Haustuchqualität mit verstärkter Mitte. Aus reinen Baumwollgarnen.
Gr. ca. 150/225 cm DM **5.90**

N 9208 Bettbezug
aus reinweißem, gutem Linon.
Gr. ca. 130/180 cm Stück DM **9.65**

Das komplette Bett mit allen Teilen wie aufgeführt:
Bestell-Nr. 9211 nur DM **179.-**

Selbstverständlich können Sie auch Einzelteile aus diesem Angebot bestellen.

Gefülltes Kopfkissen und Deckbett
Bezug aus einer feder- und daunendichten Baumwollqualität, erprobt und bewährt, garantiert echtfarbig. Die Füllung besteht aus halbweißen Gänsefedern, die eine gute Füllkraft besitzen. Erstklassig verarbeitet. Ein vorteilhaftes und empfehlenswertes Angebot. Farben: rot oder blau.

1016 Kopfkissen
mit 2-Pfund-Füllung
Gr. ca. 80/80 cm Stück DM **18.90**

1020 Deckbett
mit 5-Pfund-Füllung
Gr. ca. 130/180 cm Stück DM **51.-**

1023 Deckbett
mit 6-Pfund-Füllung
Gr. ca. 130/200 cm Stück DM **62.-**

Fertige Kissen und Deckbetten

in erprobten und seit Jahren bewährten Qualitäten, hergestellt aus feder- und daunendichten Inletts, die garantiert farbecht sind. Gefüllt mit guten, füllkräftigen Federn, doppelt gewaschen, gereinigt und hygienisch einwandfrei.



Aus erstklassigem Bettinlett, feder- und daunendicht, „Indanthren“-blau, -grün, -erdbeer, -gold oder naphtholrot	Graue Bettfedern	Halbweiße füllkräftige Bettfedern	Halbweiße Gänsefedern	Halbweiße Gänsehalbdauen	Reiner weißer Gänserupf	Weiße Gänsehalbdauen
	Artikel 1031	Artikel 1032	Artikel 1033	Artikel 1034	Artikel 1039	Artikel 1040
1 Kissen 80/80 cm	14.90	21.—	26.50	32.50	35.—	45.50
1 Haipfel 80/100 cm	18.50	27.50	37.—	45.—	36.—	47.—
1 Deckbett 130/180 cm	47.—	64.—	82.—	98.50	89.50	118.—
1 Deckbett 130/200 cm	49.—	67.—	85.—	102.—	94.—	121.—
1 Deckbett 140/200 cm	52.—	74.—	91.—	112.—	105.—	134.—
1 Deckbett 160/200 cm	58.—	78.—	98.50	118.—	115.—	145.—
1 Kinderkissen 50/60 cm	7.20	10.50	13.—			
1 Kinderdeckbett 100/130 cm	26.—	34.50	43.—			

Denken Sie stets daran:
Bettkauf ist Vertrauenssache
Schöpfung-Haagen verdient Ihr Vertrauen



1251
53.-

„- auf diesen Matratzen schläft man herrlich...“

... so begeistert schreibt Frau Ahlsfeld aus Oldenburg:

Für die gelieferten Matratzen sagen wir Ihnen unseren besten Dank. Wir sind damit vollkommen zufrieden. Wir hätten Ihnen schon früher geschrieben, aber wir wollten die Matratzen zuerst ausprobieren. Wir können die Matratzen nur jedem empfehlen.



1287
97.-

Die hier angebotenen Matratzen erhalten Sie fracht- und verpackungsfrei. Bitte geben Sie uns hierzu den für Sie zuständigen Bahnhof bei Ihrer Bestellung auf.

1250 Vollmatratze, 3teilig, mit Keil, abgeheftet Die Füllung besteht aus Polstergras mit einseitiger Abdeckung aus Matratzenwolle. Der Bezug ist ein geblumter Matratzendrell. Farbe: blau-silber (ohne Abbildung).
Größe ca. 90/190 cm St. DM **39.-**

Alpengras-Matratze, 3teilig, mit Keil handgarniert und abgeheftet, beiderseits starke Abdeckung mit Matratzenwolle aus Neumaterial. Der Bezug ist aus einem soliden grau-weiß gestreiften Baumwolldrell.
1251 Gr. ca. 90/190 cm St. **53.-**
1252 Gr. ca. 100/200 cm St. **61.-**

Alpengras-Matratze (ohne Abb.)
3teilig, mit Keil handgarniert und abgeheftet, beiderseits starke Abdeckung mit Matratzenwolle aus Neumaterial. Der Bezug ist aus geblumtem Matratzendrell. Farben: blau-gold oder blau-silber.
1253 Gr. ca. 90/190 cm St. **59.-**
1254 Gr. ca. 100/200 cm St. **68.-**

Federkern-Matratze wie Artikel „Glorietta“ 1258, jedoch mit gesponnener Kokosfaserauflage. Gummierter Formpolsterkeil mit Polstervlies abgedeckt und glatt bezogen. Farben: blau-silber, blau-gold oder grün-silber.
1270 Gr. ca. 90/190 cm St. **118.90**
1271 Gr. ca. 100/200 cm St. **132.90**

Federkern-Matratze „Rekord“ Handaufgelegtes Polsterhaar, in Fassung gearbeitet, handgarniert und abgeheftet. Die Abdeckung besteht aus heller Polsterwatte aus Neumaterial. Der geräuschlose Federkern, ohne harte Kanten, stellt eine bestbewährte Neukonstruktion nach dem „Nur-Feder-System“ dar, auf den wir 15 Jahre Garantie gewähren. Der Keil mit Alpengrasfüllung ist handgarniert u. abgeheftet, der Bezug aus einem modern gemusterten pastellfarbenen und sehr strapazierfähigen Matratzendrell. Farben: blau-silber oder grün-silber.
1272 Gr. ca. 90/190 cm Stück DM **119.50**
1273 Gr. ca. 100/200 cm Stück DM **134.-**

Matratzen-Schoner Solide, dauerhafte Aussteuerqualität, 8 Pfund schwer, mit bewährter Füllung. Oberseite kräftiger Drellbezug. Unterseite aus bestem haltbarem Jutesstoff. Ein ganz besonders guter Schoner, der eine lange Haltbarkeit gewährleistet. Farben: grau, blau oder grün.
1291 Gr. ca. 90/190 cm Stück DM **12.50**
1292 Gr. ca. 100/200 cm Stück DM **13.50**

1281 Kinderwagen-Matratze mit Schaumflackenfüllung. Die Unterseite ist aus einem grau-weiß gestreiften Baumwolldrell gearbeitet, die Oberseite aus cremefarbenem Baumwollkörper. Diese Matratze ist besonders hygienisch, da sie mit der Füllung waschbar ist.
Größe ca. 40/80 cm St. DM **6.90**

Kinder-Matratze mit Seegrasfüllung. Bezugstoff gestreifter Baumwoll-Matratzendrell.
1285 Gr. 60/120 cm DM **19.75**
1286 Gr. 70/140 cm DM **24.90**

Kapok-Matratze, 3teilig, mit Keil Die Füllung besteht aus reinem, unvermishtem Java-Kapok, der besonders weich und füllkräftig ist. Diese Matratze zeichnet sich durch beste Wärmehaltung aus und wird aus diesem Grunde von vielen unserer Kunden bevorzugt. Sie ist erstklassig verarbeitet, komplett handgarniert und abgeheftet. Der Keil ist mit Alpengras gefüllt. Der Bezug ist ein geblumter Baumwolldrell. Farben: blau-silber, blau-gold oder grün-silber.
1266 Gr. ca. 90/190 cm St. **175.-**
1267 Gr. ca. 100/200 cm St. **195.-**

Federkern-Matratze „Superklasse“ Polsterung aus handaufgelegtem Matratzenhaar in Fassungsgewebe, handgarniert und abgeheftet. Die Abdeckung ist eine helle Polsterwatte aus Neumaterial. Der geräuschlose, in ein dichtes Jutegewebe eingewählte Federkern stellt eine bestens bewährte Neukonstruktion nach dem „Nur-Feder-System“ dar. Die Kanten, ohne harte Rahmen, sind besonders elastisch. 15 Jahre Garantie auf den Federkern. Der Keil mit gummierter Formeinlage ist mit Polsterwatte abgedeckt und glatt bezogen. Für den Bezug haben wir einen modern gemusterten und sehr strapazierfähigen Baumwolldrell verwendet. Farben: blau-silber, blau-gold oder grün-silber.
1274 Gr. ca. 90/190 cm Stück DM **168.50**
1275 Gr. ca. 100/200 cm Stück DM **182.90**

Einteilige Schaumstoff-Matratze Beidseitig verwendbar, wärmespendend, leicht im Gewicht, unempfindlich gegen Hitze, geruchlos und hygienisch einwandfrei. Der Bezug ist aus strapazierfähigem Baumwoll-Jacquarddrell gearbeitet. Farben: blau-silber oder grün-silber.
1287 Gr. ca. 90/190 cm St. **97.-**
1288 Gr. ca. 100/200 cm St. **108.-**

1255 Federkern-Matratze, 3teilig, mit Keil Der geräuschlose Federkern ist eine Neukonstruktion nach dem international bewährten „Nur-Feder-System“, ohne harte Rahmen, daher besonders elastische Kanten. 15 Jahre Garantie auf Federkern. Die Polsterung besteht aus guter Palmfaser und kräftiger Abdeckung mit Matratzenwolle und Polstervlies. Der Keil mit Alpengrasfüllung ist abgeheftet; der Bezug ist geblumter Matratzendrell. Farben: blau-silber oder blau-gold.
Größe ca. 90/190 cm St. DM **69.-**

Federkern-Matratze „Favorit“, 3teilig, mit Keil Die Polsterung ist aus guter Palmfaser, handgarniert, kräftig abgedeckt mit Matratzenwolle und Polstervlies aus Neumaterial. Der geräuschlose Federkern ist eine Neukonstruktion nach dem international bewährten „Nur-Feder-System“, ohne harte Rahmen, daher besonders elastische Kanten. 15 Jahre Garantie gewähren wir auf den Federkern. Der Keil mit Alpengrasfüllung ist handgarniert und abgeheftet, der Bezug aus einem strapazierfähigen geblumten Matratzendrell (Baumwolle). Farben: blau-silber, blau-grau oder grün-silber.
1256 Gr. ca. 90/190 cm St. **95.-**
1257 Gr. ca. 100/200 cm St. **108.-**

Federkern-Matratze „Glorietta“, 3teilig, mit Keil handaufgelegt, handgarniert; abgeheftete Polsterung aus guter Palmfaser, in Fassungsgewebe gearbeitet. Durch gute Abdeckung mit Matratzenwolle und Polstervlies (Neumaterial) mäßig und angenehm, gleichmäßig und formschön. Der geräuschlose Federkern, eingewählt in dichtes Jutegewebe, ist eine bestens bewährte Neukonstruktion nach dem „Nur-Feder-System“, ohne harte Rahmen, daher in den Kanten besonders elastisch. 15 Jahre Garantie auf Federkern. Handgarnierter, abgehefteter Keil mit Alpengrasfüllung, bezogen mit besonders dauerhaftem geblumtem Baumwolldrell. Farben: blau-silber, blau-gold oder grün-silber.
1258 Gr. ca. 90/190 cm St. **110.-**
1259 Gr. ca. 100/200 cm St. **122.-**



1255
69.-



1256
95.-



1272
119.50

„Rekord“
Haarauflege, hochwertige Ausführung, enorm preiswert.



1274
168.50

„Superklasse“
für höchste Ansprüche.

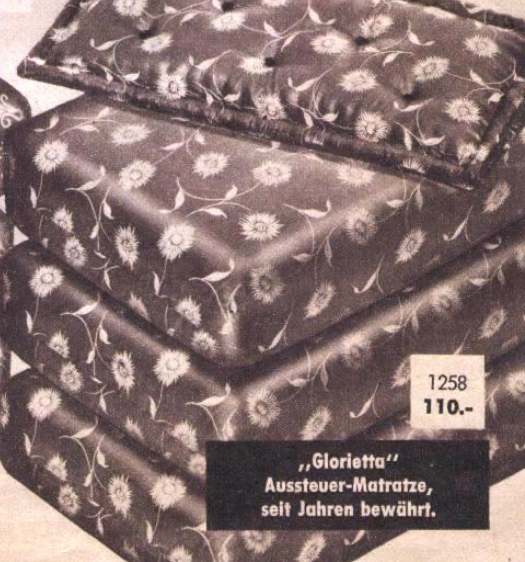

1258
110.-

„Glorietta“
Aussteuer-Matratze, seit Jahren bewährt.

Es ist
ein alter Brauch

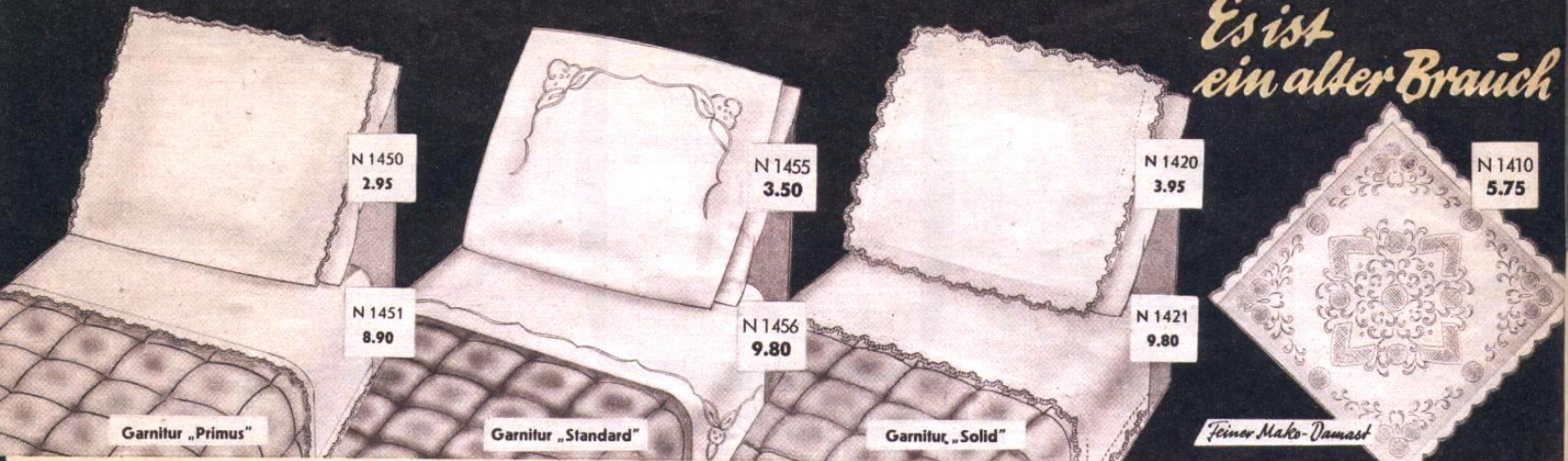

N 1450
2.95

N 1455
3.50

N 1420
3.95

N 1410
5.75

N 1451
8.90

N 1456
9.80

N 1421
9.80

Garnitur „Primus“

Garnitur „Standard“

Garnitur „Solid“

Feiner Makodamast

Feston-Garnitur „Primus“ aus reinweißem Linon, gute, kräftige Baumwollqualität, saubere Verarbeitung. Fix und fertig genäht.

Garnitur „Standard“ Obwohl für diese Garnitur ein sehr strapazierfähiger Linon verwendet wurde, konnten wir den Preis besonders günstig ansetzen. Die Platt- und Kordestickerei ist sorgfältig ausgeführt. Wir können Ihnen diese Garnitur sehr empfehlen. Fix und fertig genäht.

Feston-Garnitur „Solid“ In einer hervorragenden Aussteuerqualität, aus besten Baumwollgarnen, fest und dicht gewoben. Besonders gute Verarbeitung, mit vierselligem Feston. Eine Garnitur, die hohen Ansprüchen gerecht wird. Fix und fertig genäht.

N 1410 Medaillon-Kopfkissen

Mit Festonrand und dem beliebten, viersellig eingewebten Tupfen- und Rankenmuster sowie einem aparten Mittelstück. Es ist hergestellt aus einem feinfädigen Makodamast mit dauerhaftem Seidenglanz. Ein wunderschönes Paradekissen, an dem Sie immer wieder Freude haben werden.

N 1450 Kissenbezug
Größe ca. 80/80 cm Stück DM **2.95**

N 1455 Kissenbezug
Größe ca. 80/80 cm Stück DM **3.50**

N 1420 Kissenbezug
mit Aseitigem Feston.
Größe ca. 80/80 cm Stück DM **3.95**

N 1451 Überschlaglaken ringsum mit breitem Knopflochsäum.
Größe ca. 150/250 cm Stück DM **8.90**

N 1456 Überschlaglaken ringsum mit breitem Knopflochsäum.
Größe ca. 150/250 cm Stück DM **9.80**

N 1421 Überschlaglaken ringsum mit breitem Knopflochsäum.
Größe ca. 150/250 cm Stück DM **9.80**

Größe ca. 80/80 cm Stück DM **5.75**

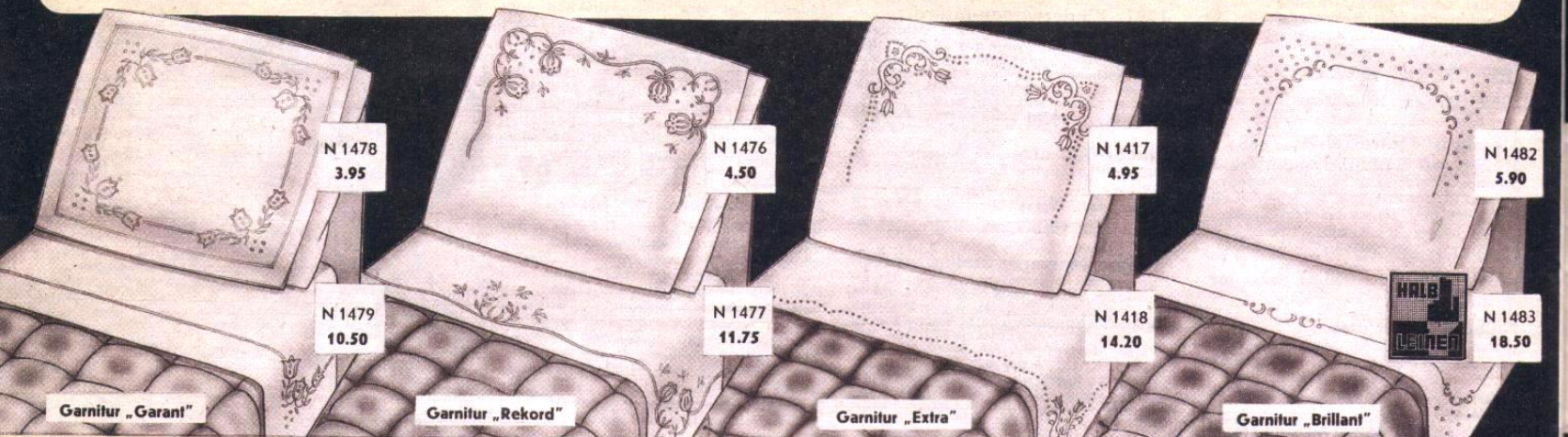

N 1478
3.95

N 1476
4.50

N 1417
4.95

N 1482
5.90

N 1479
10.50

N 1477
11.75

N 1418
14.20

N 1483
18.50

Garnitur „Garant“

Garnitur „Rekord“

Garnitur „Extra“

Garnitur „Brillant“

Garnitur „Garant“ Für diese Garnitur fand ein guter, kräftiger Aussteuerlinon Verwendung, der dicht- und feinfädig gewoben ist. Die Qualität ist erprobt, bewährt und bürgt für große Haltbarkeit. Die Stickerei ist sehr sorgfältig ausgeführt. Fix und fertig genäht.

Garnitur „Rekord“ Ist aus einem feinfädigen, sehr haltbaren und reinen Baumwoll-Linon hergestellt und wird bevorzugt für die gute Aussteuer gekauft. Das dezente Stickereimotiv mit Platt-, Punkt- und Kordestickerei wird gewiß auch Ihnen gut gefallen. Fix und fertig genäht.

Garnitur „Extra“ Eine Stickereigarnitur in Bielefelder Art, reichhaltige Platt- und Kordestickerei, elegant in der Musterung. Der Linon ist aus besten Baumwollgarnen, reinweiß, sehr strapazierfähig. Fix und fertig genäht, saubere Verarbeitung.

Halbleinen-Garnitur „Brillant“

Halbleinen war und ist stets der Stolz jeder Hausfrau. Aus diesem Grunde haben wir die Garnitur in unserer bestbewährten Halbleinenqualität mit feiner, dezenter Stickerei geschaffen. Wir bieten Ihnen damit ein Prachtstück für Ihre Aussteuer.

N 1478 Kissenbezug mit vierselliger Stickerei.
Größe ca. 80/80 cm Stück DM **3.95**

N 1476 Kissenbezug
Größe ca. 80/80 cm Stück DM **4.50**

N 1417 Kissenbezug
Größe ca. 80/80 cm Stück DM **4.95**

N 1482 Kissenbezug
Größe ca. 80/80 cm Stück DM **5.90**

N 1479 Überschlaglaken ringsum mit breitem Knopflochsäum.
Größe ca. 150/250 cm Stück DM **10.50**

N 1477 Überschlaglaken ringsum mit breitem Knopflochsäum.
Größe ca. 150/250 cm Stück DM **11.75**

N 1418 Überschlaglaken ringsum mit breitem Knopflochsäum.
Größe ca. 150/250 cm Stück DM **14.20**

N 1483 Überschlaglaken aus 160 cm breiter Ware geschnitten, mit Knopflochsäum.
Größe ca. 150/250 cm Stück DM **18.50**

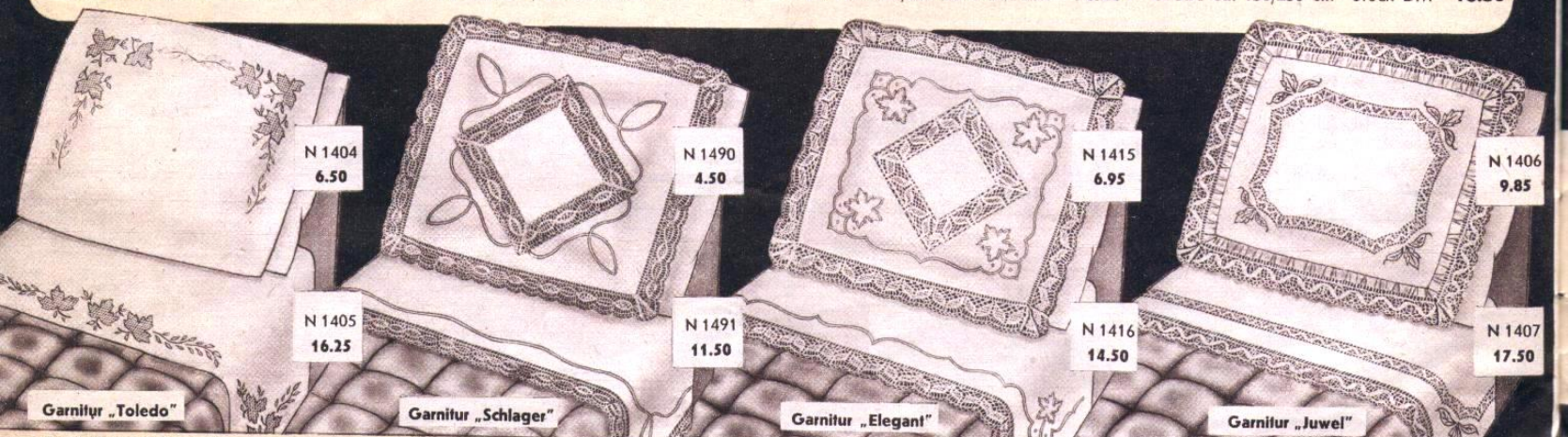

N 1404
6.50

N 1490
4.50

N 1415
6.95

N 1406
9.85

N 1405
16.25

N 1491
11.50

N 1416
14.50

N 1407
17.50

Garnitur „Toledo“

Garnitur „Schlager“

Garnitur „Elegant“

Garnitur „Juwel“

Garnitur „Toledo“ Diese geschmackvolle Garnitur mit „Toledo-Stickerei“ ist besonders wertvoll. Sie ist aus feinfädigem, reinem Baumwoll-Linon gearbeitet und gibt Ihnen die Gewähr für eine lange Haltbarkeit. Wir bieten damit eine Garnitur, die den verwöhnten Ansprüchen gerecht wird. Fix und fertig genäht.

Garnitur „Schlager“ Für diese Garnitur wurde ein besonders kräftiger und strapazierfähiger Baumwoll-Linon verwendet. Das Kissen hat ringsum aufgesetzte Spitze und ist mit Spitzeneinsatz sorgfältig verarbeitet. Fix und fertig genäht.

Garnitur „Elegant“ Eine Garnitur aus feinem Baumwoll-Linon, reinweiß, dichtfädig gewoben, sehr strapazierfähig. Kissen ringsum mit aufgesetzter Spitze, Spitzeneinsatz und großzügiger Stickerei und Applikation.

Garnitur „Juwel“ Diese Garnitur aus reinem, feinfädigem Baumwoll-Linon mit feinsten Zwirnspitze ist eine wirkliche Höchstleistung in Qualität und Ausführung. Der leicht geschwungene Einsatz und der duftige Volant sind von aparter Wirkung. Beste Verarbeitung erhöht den Gebrauchswert dieser Garnitur.

N 1404 Kissenbezug
Größe ca. 80/80 cm Stück DM **6.50**

N 1490 Kissenbezug
Größe ca. 80/80 cm Stück DM **4.50**

N 1415 Paradekissen
Größe ca. 80/80 cm Stück DM **6.95**

N 1406 Paradekissen
Größe ca. 80/80 cm Stück DM **9.85**

N 1405 Überschlaglaken ringsum mit breitem Knopflochsäum.
Größe ca. 150/250 cm Stück DM **16.25**

N 1491 Überschlaglaken ringsum mit breitem Knopflochsäum.
Größe ca. 150/250 cm Stück DM **11.50**

N 1416 Überschlaglaken ringsum mit breitem Knopflochsäum.
Größe ca. 150/250 cm Stück DM **14.50**

N 1407 Überschlaglaken ringsum mit breitem Knopflochsäum.
Größe ca. 150/250 cm Stück DM **17.50**

Von sämtlichen Garnituren sind Kissen und Laken auch einzeln erhältlich

Aussteuer wird bei Schöpfungsgaagen bestellt.

Viele Familien haben schon seit Generationen von uns ihre Webwaren bezogen, und weit über 1,7 Millionen Familien schätzen heute unsere guten Wiesentaler Qualitäten.
Die reiche Erfahrung, welche Schöpfungsgaagen mit seinen Kunden verbindet, kommt auch Ihnen zugute. Sie sollten daher auf die Vorteile nicht verzichten, die Hunderttausende Nachbestellungen überzeugend zum Ausdruck bringen.

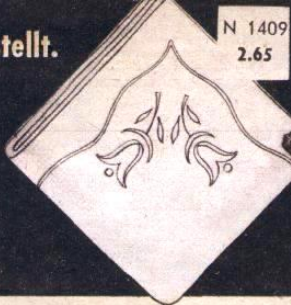

N 1409
2.65

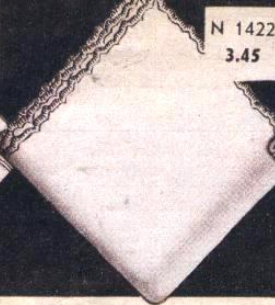

N 1422
3.45

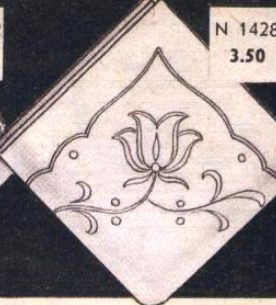

N 1428
3.50

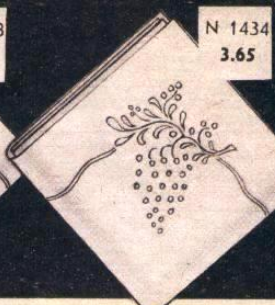

N 1434
3.65

N 1373 Preiswertes Kopfkissen

Reinweiß, aus guten Baumwollgarnen, mit Knöpfen und Knopflöchern versehen. Außerordentlich vorteilhaft.

Größe ca. 80/80 cm Stück DM **1.95**

N 1365 Linon-Kopfkissen in schwerer Qualität, reinweiß, aus kräftigen Baumwollgarnen, sehr strapazierfähig und besonders empfehlenswert.

Größe ca. 80/80 cm Stück DM **2.58**

Besonders vorteilhaft!
N 1409 Stickereikissen

das in Qualität und Preis eine besondere Leistung unseres Hauses darstellt. Die dazu verwendete Linonqualität ist aus besten Baumwollgarnen gewoben, richtig strapazierfähig. Die Stickerei ist sorgfältig ausgeführt.

Gr. ca. 80/80 cm DM **2.65**

N 1422 Festonkissen

aus reinweißem, starkfädigem Linon, der dicht gewoben und daher von ausgezeichneter Haltbarkeit ist. Die Festonarbeit ist sorgfältig ausgeführt. Fix und fertig. In Qualität und Preis sehr vorteilhaft.

Gr. ca. 80/80 cm Stück DM **3.45**

N 1428 Stickereikissen

für dessen Verarbeitung ein guter, im Gebrauch bestbewährter Baumwoll-Linon Verwendung fand. Trotz des überaus günstigen Preises zeigt dieses Kissen ein sehr schönes Stickereimotiv in Platt-, Punkt- und Kordelstickerei. Fix und fertig genäht.

Gr. ca. 80/80 cm DM **3.50**

N 1434 Stickereikissen

in einer bewährten, kräftigen Linonqualität aus reinen Baumwollgarnen, deshalb besonders strapazierfähig und lange haltbar. Namentlich die geschmackvolle Stickerei in sauberer Ausführung ist beachtenswert. Ein Kissen von anerkannter Preiswürdigkeit.

Gr. ca. 80/80 cm DM **3.65**

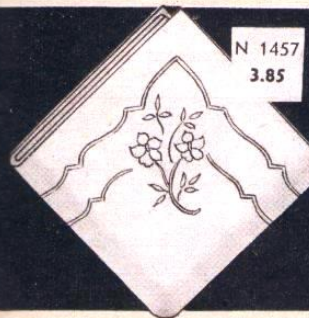

N 1457
3.85

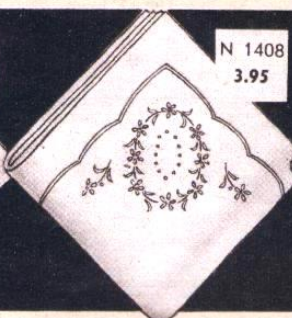

N 1408
3.95

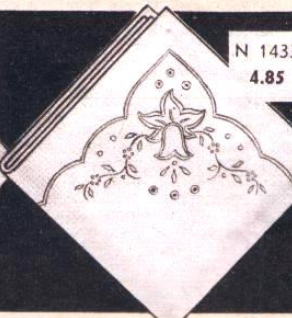

N 1433
4.85

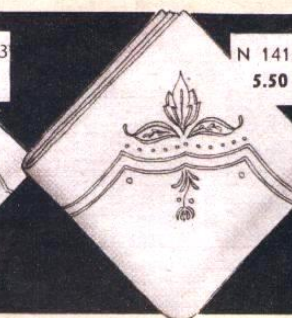

N 1413
5.50

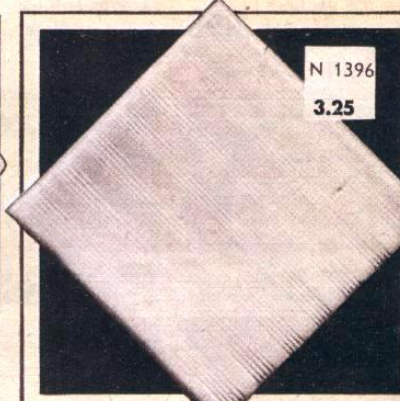

N 1396
3.25

N 1457 Stickereikissen

Für diese Qualität wurde ein kräftiger Linon verwendet. Wir können daher dieses Kissen sehr empfehlen. Die reichhaltige Kordel- und Plattstickerei machen dieses Kissen besonders schön. Mit Knöpfen und Knopflöchern.

Größe ca. 80/80 cm DM **3.85**

N 1408 Stickereikissen

schön bestickt, aus dicht- und feinfädigem, reinweißem Linon in guter Baumwollqualität. Außerst strapazierfähig und dankbar im Gebrauch. Sehr geschmackvolles Punkt- und Plattstickereimotiv, saubere Verarbeitung. Fix und fertig.

Gr. ca. 80/80 cm DM **3.95**

N 1433

Schönes Stickereikissen

das wir Ihnen in seiner eleganten Ausführung für Ihre gute Aussteuer bestens empfehlen können. Es ist hergestellt aus feinfädigem Linon in einer reinen Baumwollqualität, von bester Haltbarkeit. Das schöne Blumenmotiv mit Loch- und Kordelstickerei ist besonders apart. Fix und fertig.

Gr. ca. 80/80 cm DM **4.85**

N 1413
Prachtvolles Stickereikissen

Diese geschmackvolle Aussteuerqualität zeigt eine besonders schöne und reichhaltige Stickerei in der bekannten Bielefelder Art. Der Linon ist aus besten Baumwollgarnen, sehr feinfädig und dicht gewoben. Der Ausfall dieser Qualität wird Sie begeistern. Mit Knöpfen und Knopflöchern.

Gr. ca. 80/80 cm DM **5.50**

N 1396 Streifendamast-Kopfkissenbezug

Für die Verarbeitung dieser wunderschönen Kissen wählen wir eine seit Jahren bewährte Aussteuerqualität, die aus besten Baumwollgarnen hergestellt ist, einen schönen dauerhaften Glanz aufweist und alle Voraussetzungen für eine lange Haltbarkeit in sich vereinigt.

Gr. ca. 80/80 cm Stück DM **3.25**

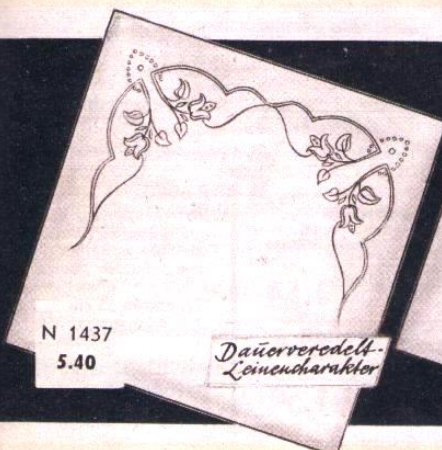

N 1437
5.40

Dauerveredelte Leinwandcharakter

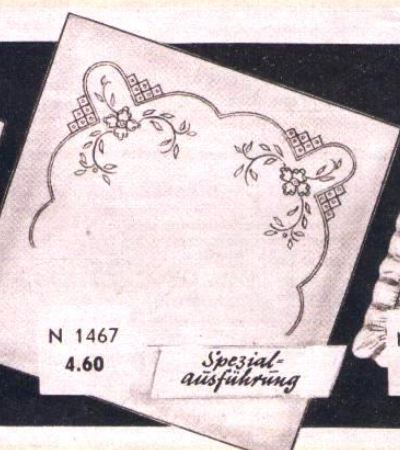

N 1467
4.60

Spezialausführung

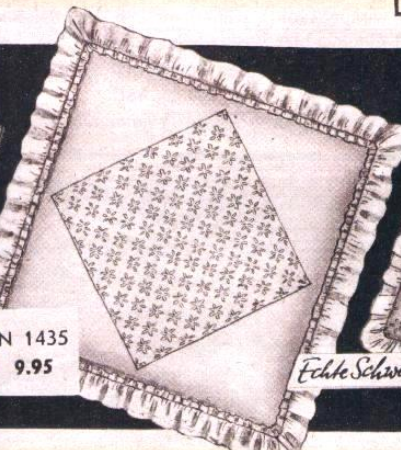

N 1435
9.95

Echte Schweizer Stickerei

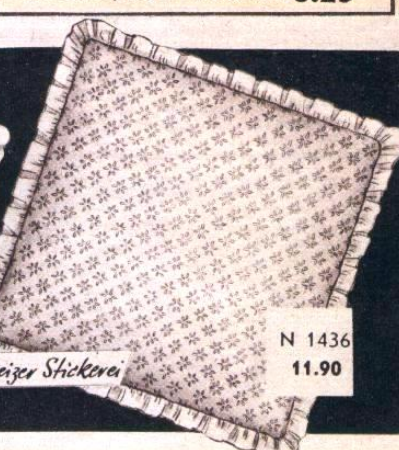

N 1436
11.90

N 1437 Hochwertiges Stickereikissen

Damit bieten wir Ihnen ein hervorragendes Aussteuer-Stickereikissen. Der dauerveredelte Linon hat leinenähnliche Eigenschaften, ist schmutzabweisend und praktisch im Gebrauch. Dieser Charakter bleibt auch nach der Wäsche erhalten. Die prachtvolle Stickerei macht das Kissen zu einem begehrten Wäschestück. Fix und fertig genäht.

Größe ca. 80/80 cm Stück DM **5.40**

N 1467 Schönes Stickereikissen

in einer großzügigen Stickerei in Kordel-, Platt- und Tupfenarbeit. Der hierzu verwendete Linon ist aus reinen Baumwollgarnen hergestellt, dichtfädig gewoben und daher sehr strapazierfähig. Ein Kissen von besonderer Preiswürdigkeit.

Größe ca. 80/80 cm St. DM **4.60**

N 1435 Original St. Galler Stickerei-Paradekissen

Diese Neuheit ist eine weitere Bereicherung unseres großen Stickereikissen-Sortiments. Hierzu wurde original Schweizer Stickereibatist als Einsatz, für den übrigen Teil des Kissens ein duftiger Schweizer Batist verarbeitet. Trotz der hochwertigen Makoqualität sehr niedriger Preis.

Größe ca. 80/80 cm Stück DM **9.95**

N 1436 Original St. Galler Stickerei-Paradekissen

in besonders vornehmer Ausführung, die überall Bewunderung finden wird. Für die Oberseite wurde ein aus feinen, reinen Makogarnen hergestellter Schweizer Stickereibatist in geschmackvoller Musterung verarbeitet. Die Rückseite besteht aus der gleichen Batistgrundware. Ein duftiger Volant umrahmt dieses wertvolle Aussteuerkissen.

Größe ca. 80/80 cm Stück DM **11.90**

Neuheit!

N 1377 Vollverstärktes Kopfkissen „Titan“

Auf Grund neuester Erfahrungen wurde dieses Kissen vollverstärkt konstruiert. Durch gezwirnte Garne in der Kette ist diese Ware besonders haltbar. Sehr gute und reine Baumwollgarne finden hierfür Verwendung. Ohne Füllappretur. Sämtliche Prüfungen bestätigen die hochwertige Qualität dieses Kopfkissens. Fix und fertig. Paarweise in Cellophan verpackt.

Größe ca. 80/80 cm St. DM **3.75**
2 Stück DM **7.45**

N 1375 Linon-Kopfkissen

reinweiß, reine Baumwollqualität, kräftige, dichtgeschlossene Ausführung, sehr haltbar und dankbar im Gebrauch. Mit dieser Qualität bieten wir Ihnen ein Kissen, das hohen Ansprüchen gerecht wird.

Gr. ca. 80/80 cm Stück DM **3.50**

N 1411 Blumendamast-Kopfkissenbezug

für dessen Verarbeitung eine gute Damastqualität Verwendung fand die aus kräftigen Baumwollgarnen gewebt ist und eine besondere Strapazierfähigkeit aufweist. Wir können Ihnen dieses Kissen, das in verschiedenen Blumenmustern geliefert wird, sehr empfehlen, um so mehr wir in der Lage sind, es zu einem außerordentlich günstigen Preis anzubieten. Fix und fertig.

Gr. ca. 80/80 cm DM **3.98**



N 1411
3.98

Restposten



N 1377
3.75



R 6535
2.90



R 6537
3.90



R 6541
3.98



R 6540
4.90



Florentiner Tüll
R 6545
7.45



«COLCESA»
Marquisette
R 6547
8.90

R 6535 Grobtüll
mit klarer Musterung. Kräftige Qualität aus gezwirnten Baumwollgarnen. Vorzüglich im Waschen u. Gebrauch.
ca. 200 cm breit
Meter DM **2.90**

R 6537 Häkeltüll.
von besonders dekorativer Wirkung und neutraler Musterung. 100% reine Baumwolle, daher von bester Haltbarkeit.
ca. 220 cm breit
Meter DM **3.90**

R 6541 Rascheltüll
in schöner, feinfälliger Ausführung. Aus besten Baumwollgarnen hergestellt, mit elegantem Muster. Für Stores und Schalgardinen bestens geeignet.
ca. 220 cm breit
Meter DM **3.98**

R 6540 Häkeltüll von ausgezeichnet guter Qualität aus gezwirnten Baumwollgarnen. Ausdrucksvolle, klare Musterung. Etwas besonders Schönes.
ca. 200 cm breit
Meter DM **4.90**

R 6545 Florentinertüll
Die Gardine des guten Geschmacks. Beste Baumwollqualität, elegant und ansprechend in der Musterung. Passend für jedes Zimmer. Das Schönste und Beste, was wir Ihnen in dieser Art bieten können.
ca. 180 cm breit
Meter DM **7.45**

R 6547 «Colcesa» Marquisette
Elegant fließende, transparente Viskose-Kunstseiden-Gardine mit Jacquardmuster. Trotz der Feinheit des Gewebes sehr haltbar. Die Gardine ist kochfest, bügelfest und lichtecht.
ca. 220 cm breit
Meter DM **8.90**



R 6555
2.25



R 6560
2.70

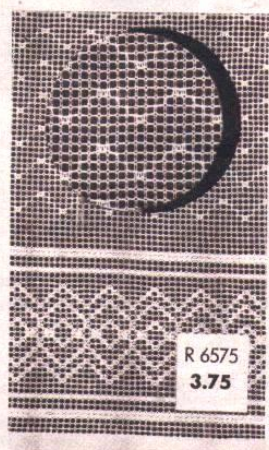

R 6575
3.75



R 6580
4.90



R 6588
5.75

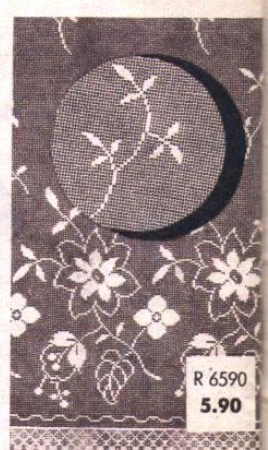

R 6590
5.90

R 6555 Stores-Meterware
Rascheltüll, dezent gemustert, mit breiter Abschlussbordüre. Eine haltbare Baumwollqualität zu niedrigem Preis.
ca. 200 cm hoch
Meter DM **2.25**

R 6560 Stores-Meterware
Ein Grobtüll aus reiner Baumwolle mit sehr wirkungsvollem Muster und eingewebter Bordüre. Besonders preiswert.
ca. 180 cm hoch
Meter DM **2.70**

R 6575 Stores-Meterware
Wirkungsvolles Muster. Abschließend mit eingewebter passender Bordüre aus reinen Baumwollgarnen.
ca. 200 cm hoch
Meter DM **3.75**

R 6580 Stores-Meterware
Häkeltüll mit eingewebten Effekten und ausdrucksvoller Abschlussbordüre. Eine gern gekaufte Qualität aus reinen Baumwollgarnen.
ca. 200 cm hoch
Meter DM **4.90**

R 6588 Stores-Meterware
Sehr ansprechender Englisch-Tüll, mit aparter Ornamentbordüre. Eine aus reinen Baumwollgarnen hergestellte Qualität von hervorragender Haltbarkeit.
ca. 200 cm hoch
Meter DM **5.75**

R 6590 Stores-Meterware
Eine sehr gute, reine Baumwollqualität von wirkungsvoller und aparter Musterung, mit einem Blumenornament als Abschluss-Bordüre.
ca. 215 cm hoch
Meter DM **5.90**



R 6514
-95



R 6517
1.54



R 6519
1.85



R 6514 Landhausgardine
cremefarbig, reines Baumwollgewebe, gut waschbar. Mit aufgesetztem Volant.
ca. 53 cm breit
Meter DM **-95**

R 6522 Spannstoff
gleiches Material wie R 6514, mit beidseitigem Zäckchen.
ca. 70 cm breit
Meter DM **1.25**

R 6519 Landhausgardine
cremefarbig, gute Baumwollqualität, mit breitem Volant, Spitzeneinsatz und angesetzter Spitze.
ca. 70 cm br. Mtr. DM **1.85**

R 6529 Spannstoff
gleiche Qualität wie R 6519.
ca. 150 cm breit
Meter DM **2.95**



R 6517 Landhausgardine
reinweiß, reine Baumwollqualität, mit Einsatz, Volant und Spitze.
ca. 60 cm breit
Meter DM **1.54**

R 6524 Spannstoff
gleiches Material wie R 6517, mit beidseitigem Zäckchen.
ca. 75 cm breit
Meter DM **1.54**

R 6528 Spannstoff
für Scheibengardinen. Cremefarbige Etaminware, eine gezwirnte, reine Baumwollqualität, daher von bester Haltbarkeit.
ca. 150 cm breit
Meter DM **1.85**



P 6980 Sofakissenhülle
handwebartig, apart in schöner moderner Musterung. Farbe: beige mit kupfer und grün.
Gr. ca. 45/55 cm
Stück DM **2.25**

P 6981 Das fertig gefüllte Kissen
mit Hülle, wie P 6980, mit bewährtem Inlett und guter Federfüllung.
Gr. ca. 45/55 cm
Stück DM **7.90**

P 6990 Kissenhülle
Handwebcharakter, mit schönen Webefekten. Farben: kupfer-beige oder grün-beige.
Gr. ca. 45/55 cm
Stück DM **2.95**

P 6991 Das fertig gefüllte Kissen
mit Hülle, wie P 6990, mit bewährtem Inlett und guter Federfüllung.
Gr. ca. 45/55 cm
Stück DM **8.50**

F 6060 Kokosmatte
in der bewährten Kokosqualität, die sich durch besondere Strapazierfähigkeit auszeichnet.
ca. 34/54 cm
Stück DM **1.25**

F 6067 Japanmatte
aus besten Kokosgarnen, von besonderer Haltbarkeit, mit schönem Streifenmuster.
ca. 34/54 cm
Stück DM **2.45**

F 6073 Holländermatte
Die beliebte, naturfarbige Matte mit buntem Schachmuster, äußerst strapazierfähige Kokosqualität.
ca. 34/54 cm
Stück DM **2.95**

P 6975 Sofakissen aus apertem mehrfarbigem Dekorationsstoff, mit gekräuseltem Volant. Die Füllung — Federschaum-einlage — kann herausgenommen und mitsamt ihrem Nesselbezug gewaschen werden. Ein Preis-schlager.
Gr. ca. 40/50 cm Stück DM **3.95**

P 6994 Sofakissenhülle
aus schönem Satin-Damast. Farben: grün oder kupfer.
Mit Volant ca. 40/60 cm
Stück DM **3.75**

P 6995 Das fertig gefüllte Kissen, mit Hülle wie P 6994, mit bewährtem Inlett und guter Federfüllung.
Mit Volant ca. 40/60 cm
Stück DM **7.90**



F 6060
1.25

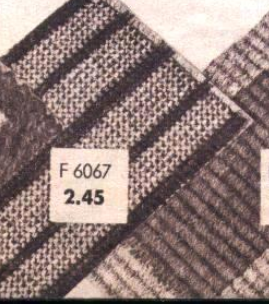

F 6067
2.45



F 6073
2.95



P 6975
3.95



P 6980
2.25



P 6990
2.95

P 6994
3.75



S 6930 Wunderschönes Wandbild
modische Ausführung, in hervorragender Qualität und aparter Farbmusterung. Fix und fertig, mit Bambusstab zum Aufhängen.

Größe ca. 65/90 cm Stück DM **16.90**

M 6752 Künstler-Tischdecke
mit herrlicher siebenfarbiger Blumenmusterung. Bestbewährte Zellwollqualität, licht- u. waschecht.
Gr. ca. 80/80 cm St. DM **2.25**

M 6755 Buntgewebte Tischdecke
aus guten, kräftigen Baumwollgarnen, strapazierfähig, durchgewebte Karomusterung, „Indanthren“, daher licht- und waschecht.
Größe ca. 120/150 cm Stück DM **3.90**

M 6760 Künstler-Tischdecke
Sehr geschmackvolles Mehrfarbennmuster auf beigefarbenem Grund, „Indanthren“, daher wasch- und lichtecht. In guter Zellwollqualität.
Größe ca. 130/160 cm Stück DM **5.90**

M 6765 Künstler-Tischdecke
mit gefälligem vielfarbigem Handdruckmuster auf einer leinfaserhaltigen Grundware. Eine Qualität, die sich hervorragend bewährt. „Indanthren“, daher wasch- und lichtecht.
Größe ca. 130/160 cm Stück DM **7.90**

M 6785 Tischdecke
durchgewebt, mit besonders reizvollem Karomuster. Aus besten „Indanthren“-gefärbten Baumwollgarnen hergestellt. Eine Zierde für jedes Heim. Farbe: rostbraun.
Größe ca. 130/130 cm Stück DM **7.80**
Größe ca. 130/160 cm Stück DM **9.50**



M 6810
1.75

M 6815
3.45

M 6818
4.90

M 6810 Plastik-Tischdecke
Sehr praktisch im Gebrauch, da abwaschbar. Hübsches Blattmuster in Braundruck auf beigefarbenem Grund.
Gr. ca. 110/140 cm St. DM **1.75**

M 6815 Plastik-Tischdecke
Dieselbe Qualität wie M 6810, jedoch Vielfarbindruck auf beigefarbenem Grund.
Gr. ca. 130/160 cm St. DM **3.45**

M 6818 Plastik-Tischdecke
Buntes Blumenmuster auf aparter beigefarbener Prägegrundware. Eine Decke, die sich sowohl für das Zimmer wie für die Küche bestens eignet.
Gr. ca. 110/140 cm St. DM **4.90**



M 6752
2.25

M 6755
3.90

M 6760
5.90

M 6765
7.90

M 6785
7.80



Mollig-warme Wollfüllung

6390
28.-

6395
48.-

N 1399
10.80

6375
54.-



„Rheumaschutz“

Sie schlafen gut und fühlen sich wohl unter der Reformdecke „schwebe-leicht“ mit den hervorragenden Eigenschaften der Dralon-Füllung. Die Gesundheitsdecke „schwebe-leicht“ hat ihren Namen mit Recht; denn sie ist schwebeleicht und doch wohlwärm.

Ihr Vorteil, daß sie so leicht ist, als ob sie schwebt, kommt durch die synthetische Original-Dralon-Faser als Füllung, ein Erzeugnis der Bayerwerke. Nach der „schwebe-leicht“-Decke wird heute in fast allen europäischen Ländern und auch in Übersee gefragt. Die „schwebe-leicht“-Gesundheitsdecke, die neue Reformdecke mit Dralon-Füllung und Formfestkordel, hat nun die Möglichkeit gegeben, eine Reformdecke von bisher Unerreichtem in den Dienst der Gesundheit zu stellen.

Die „schwebe-leicht“-Decke wärmt sehr, ist schmiegsam, waschbar, mottensicher, hygienisch und die erprobte Gesundheitsdecke für einen erholsamen Schlaf.

Reformdecken

mit ihrer mollig-weichen Füllungen aus Welle oder sogar aus Schafschurwolle wärmen besonders gut und sind damit ein Schutz gegen Rheuma und Erkältungskrankheiten.

Reform-Unterbett

mit weicher, mollig-warmer Wollfüllung und Baumwollabdeckung. Die Oberseite ist aus naturfarbigem, maschenfestem Baumwolltrikot, Unterseite mit grau-weiß gestreiftem, strapazierfähigem Baumwolldrell überzogen.

6390 Gr. ca. 90/190 cm Stück DM **28.-**
6391 Gr. ca. 100/200 cm Stück DM **31.-**

Rheumaschutz-Auflage zum Auflegen auf die Matratze. Die Füllung ist aus 100% reiner Schafschurwolle, daher besonders gesundheitsfördernd. Durch die wohltuende Wärme geeignet für Rheumatiker. Mottensicher u. bakterien- geschützt durch Spezialbehandlung mit „Eulan“. Der Überzug ist aus sehr strapazierfähigem, maschenfestem Keitentrkot. Unterseite grau-weiße Zick-Zack-Musterung. Ein hervorragendes Unterbett, das wir Ihnen sehr empfehlen können.

6395 Gr. ca. 90/190 cm Stück DM **48.-**
6396 Gr. ca. 100/200 cm Stück DM **55.-**

Reform-Einziehdecke

„Rheumaschutz“ Füllung aus 100% reiner Schafschurwolle um lebendigen Schlaf. Sehr weich, leicht und anschmiegsam, gut wärmend. Durch „Eulan“ unbeding- mottensicher und bakterien- geschützt. Bezug aus gutem Baumwoll- trikot mit „Formfestkordel“, jetzt noch besser — jetzt noch haltbarer. Diese hervorragende Aussteuerdecke wird mit einem Linon- oder Damastbezug über- zogen. Sowohl für die Aussteuer als auch für Pensionen und Helme sehr gern verwendet.

6375 Gr. ca. 130/190 cm Stück DM **54.-**
6376 Gr. ca. 130/200 cm Stück DM **57.-**
6377 Gr. ca. 150/200 cm Stück DM **65.-**

N 1399 Linon-Bezüge Zu den Einziehdecken 6375-6377 liefern wir die passenden Bezüge aus reinweißem, sehr strapazierfähigem Linon in guter voll- fädiger Baumwollqualität. Sauber ge- arbeitet, mit Knöpfen und Knopflöchern versehen.

Größe ca. 130/190 cm Stück DM **10.80**
Gr. ca. 130/200 Stück DM **11.50**
Gr. ca. 150/200 Stück DM **13.50**



Reform-Einziehdecke schwebe-leicht

Die Füllung ist aus 100% Dralon-Faser, die wegen ihrer elektrostatischen Auf- ladung ein großes Wärmehaltungsvermö- gen und eine besonders wohltuende Wir- kung für Rheuma- und Asthmakranke hat. Beiderseits mit einem guten Mako-Baum- wolltrikot bezogen und mit einer Form- festkordel verstärkt.

6380 Gr. ca. 130/200 cm St. DM **69.-**
6381 Gr. ca. 140/200 cm St. DM **74.-**
6382 Gr. ca. 150/200 cm St. DM **79.-**

6380
69.-

M 255 Halbleinen-Geschirrtuch aus guten Flachsgarnen mit dauerhaftem Leinenglanz. Ein Tuch von besonders guter Beschaffenheit, mit dem Sie sehr zufrieden sein werden.
Größe ca. 50/50 cm Stück DM **-80**

Hervorragende Aussteuerqualität zu einem Sonderpreis

M 253 Halbleinen-Geschirrtuch Eine dichtfädige kräftige Qualität in schöner Ausführung und von großer Haltbarkeit. Ein bestbewährtes Fabrikat, mit durchgewobener Karomusterung, rot oder blau.
Größe ca. 55/55 cm Stück DM **-98**

Neuheit!

M 299 Baumwoll-Geschirrtuch Eine Qualität, die sowohl in der Kette als auch im Schuß verstärkt ist. Aus diesem Grunde besitzt dieses Tuch eine besonders große Haltbarkeit und kann für Ihre gute Aussteuer bestens empfohlen werden. Es trocknet hervorragend und ist in „Indanthren“-gefärbter Karomusterung. Mit Aufhänger versehen.
Größe ca. 58/60 cm Stück DM **-90**

Halbleinen-Geschirrtuch reinweiß, mit durchgewobener roter Karomusterung. Sehr dichte Qualität, aus guten Flachsgarnen gewoben. Besonders saugfähig und von anerkannter Güte.

M 231 Größe ca. 55/55 cm Stück DM **1.20**
M 238 Größe ca. 55/75 cm Stück DM **1.70**

Reinleinen-Geschirrtuch reinweiß, in schöner Karomusterung, rot oder blau. Aus besten Leinengarnen hergestellt, kein Flusen, sehr dauerhaft. Qualität: ein vorzügliches Aussteuer Tuch.

M 235 Größe ca. 48/48 cm Stück DM **1.15**
M 237 Größe ca. 58/58 cm Stück DM **1.60**

Halbleinen-Geschirrtuch in sehr schöner Aussteuerqualität, mit guten Flachsgarnen gewoben. Durch die neuartige Kristallbindung besonders gut trocknend. Wir können Ihnen dieses Aussteuer Tuch bestens empfehlen. In rotkarierter, durchgewobener Musterung.

M 256 Größe ca. 55/55 cm Stück DM **-98**
M 257 Größe ca. 55/75 cm Stück DM **1.35**

Handtücher sind eine Spezialität von Schöpflin-Gaagen

Geschirrtuch weiß, gute Baumwollqualität, kräftig und strapazierfähig, von bester Saugfähigkeit, mit durchgehender Karomusterung.

M 294 Größe ca. 50/50 cm Stück DM **-55**
M 296 Größe ca. 50/70 cm Stück DM **-79**

M 295 Aussteuer-Gläsertuch Unsere hochwertige Exportqualität in einer Ausführung, die höchsten Ansprüchen gerecht wird. Feinfädige, dichte Baumwollqualität in Panamabindung, mit roter durchgewobener Karomusterung. Wir sind überzeugt, daß Sie über die guten Gebrauchseigenschaften dieses Tuches erfreut sind.
Größe ca. 50/70 cm Stück DM **-95**

Eine Sonderleistung!

M 246 Pastellfarbenes Krepphandtuch aus bewährten Baumwollgarnen, von gut frottierender Wirkung und bester Saugfähigkeit. In den zarten Pastellfarben grün, blau oder lachs.

Größe ca. 45/90 cm Stück DM **1.18**
3 Stück in Cellophanpackung DM **3.50**

M 250 Halbleinen-Handtuch aus einer dichtfädigen Flachsgüte, naturfarbig, mit seitlicher Streifenmusterung. Durch besondere Webeffekte besitzt dieses Tuch eine enorme Saugfähigkeit und kann als gute Aussteuerware trotz des niedrigen Preises sehr empfohlen werden.
Größe ca. 45/90 cm Stück DM **1.12**

M 252 Halbleinen-Gerstenkorn-Handtuch

dichtfädige Halbleinenware, aus sehr guten Flachsgarnen gewoben, gut trocknend. Ein preiswertes, praktisches Tuch von hohem Gebrauchswert. Mit durchgewobener roter oder blauer Streifenmusterung.
Größe ca. 45/100 cm Stück DM **1.65**

M 274 Gerstenkorn-Handtuch reinweiß, seitlich rot gestreift, gute Baumwollqualität, sehr dankbar im Gebrauch, gesäumt und gebändert, erprobt und bewährt.
Größe ca. 40/80 cm Stück DM **-78**

Schöpflin-Gaagen bringt immer bewährte Qualitäten

M 248 Waffelhandtuch Durch die Waffelmusterung ein besonders gut trocknendes Handtuch aus kräftigen, saugfähigen Baumwollgarnen, weißgründig, mit moderner pastellfarbener Streifenmusterung, „Indanthren“. Eine sehr empfehlenswerte Aussteuerqualität.
Größe ca. 48/100 cm Stück DM **1.40**

M 249 Waffelhandtuch reinweiß, mit seitlicher Streifenmusterung. Aus guter Baumwolle, richtig strapazierfähig. Eine Qualität von bester Haltbarkeit. Durch die besondere Webart (Waffelmusterung) ist das Tuch sehr saugfähig und bei jeder Hausfrau beliebt.
Größe ca. 48/100 cm Stück DM **1.35**

M 288 Farbige Grubenhandtuch Unser Schlager ist dieses bunte Handtuch in kräftiger, reiner Baumwollqualität von bester Haltbarkeit. Farben: blau-, grün- oder weinrotgründig mit bunten Kantenstreifen.
Größe ca. 48/90 cm Stück DM **1.60**

Hausfrauenstolz

M 283 Küchenhandtuch blau gewürfelt, fest und dicht gewoben, in schwerer, starker Baumwollqualität. Ein richtiges Aussteuer Tuch, das wegen seiner hervorragenden Eigenschaften den Namen „Hausfrauenstolz“ verdient. Gesäumt und gebändert.
Größe ca. 45/100 cm Stück DM **1.40**

M 207 Gruben-Frottierhandtuch aus guter Baumwolle, dicht gekräuselt, strapazierfähig, blau kariert, praktisch und unempfindlich, gut saugfähig, weich und angenehm. Überaus preiswert!
Größe ca. 40/80 cm Stück DM **-98**

M 220 Farbige Haushalts-Frottierhandtuch blaugründig, aus guter Baumwolle, „Indanthren“, extra starke Qualität, dicht gekräuselt, praktisch und unempfindlich. Ein erstklassiges Tuch, daher für die Aussteuer gerade das Richtige.
Größe ca. 45/90 cm Stück DM **1.90**

Die große Auswahl ist ein Merkmal von Schöpflin-Gaagen

M 249 Küchen-Frottierhandtuch blaugründig, daher praktisch und unempfindlich, in einer schönen, farbenfreudigen Streifenmusterung, die das Tuch besonders beliebt macht. Aus starken Baumwollgarnen gewoben, gut trocknend, richtig strapazierfähig und äußerst dankbar im Gebrauch.
Größe ca. 45/90 cm Stück DM **1.68**

M 309 Praktisches Frottiertuch Dieses besonders schöne Tuch können wir Ihnen aufrichtig empfehlen. Es ist aus soliden Baumwollgarnen, weich gekräuselt, gesäumt. Die frischen „Indanthren“-Farben wirken besonders ansprechend. Farben: blau-, gold- oder grünkariert.
Größe ca. 45/90 cm Stück DM **1.98**

M 219 Frottierhandtuch in reiner Baumwolle mit dichtem Flor, daher gut trocknend. Dieses Frottierhandtuch zeichnet sich besonders durch große Haltbarkeit und schöne „Indanthren“-gefärbte Musterung aus. Farben: lachs, blau oder grün. Eine richtige „Schöpflin“-Leistung.
Größe ca. 40/80 cm Sonderpreis Stück DM **1.15**

M 275 Jacquard-Frottierhandtuch Hier bieten wir Ihnen ein schönes Tuch in einer reinen Baumwollqualität und schönen Jacquardmusterung zu einem außerordentlich niedrigen Preis. Es ist weich und von bester Saugfähigkeit, sehr dankbar im Gebrauch. Fertig gesäumt. Farben: lachs, blau oder grün.
Größe ca. 45/100 cm Sonderpreis Stück DM **1.78**

M 232 Frottierhandtuch Eine aus guten Baumwollgarnen hergestellte Qualität, mit schöner, weicher Kräuselung, daher sehr saugfähig, angenehm im Gebrauch. Schön gemustert, mit farbiger Bordüre. Ein überaus preiswertes Tuch. Farben: lachs, blau oder grün.
Größe ca. 45/90 cm Stück DM **1.68**

M 334 Jacquard-Frottiertuch Ein überaus schönes und qualitativ hochwertiges Aussteuer Tuch, an dem Sie Ihre Freude haben werden. Es ist weich und angenehm, gut trocknend, mit geschmackvoller Blattbordüre. Sehr empfehlenswert. Farben: lachs, blau oder grün.
Größe ca. 50/100 cm Stück DM **2.95**

Schöpflin-Gaagen pflegt die Tradition von Aussteuerqualitäten

M 317 Schönes Aussteuer-Frottierhandtuch aus erstklassigen Baumwollgarnen, feinste weiche und dichte Kräuselung, von hervorragender Saugfähigkeit, mit besonders geschmackvoller Jacquardbordüre. Ein Tuch, das wegen seiner schönen Ausführung in keiner Aussteuer fehlen sollte.
Größe ca. 50/100 cm Stück DM **3.90**

M 270 Jacquard-Frottierhandtuch in reiner Baumwollqualität, mit dichtem Flor, äußerst strapazierfähig und gut trocknend. Wir bieten Ihnen hiermit ein sehr preiswertes Tuch, das im Gebrauch Ihre Erwartungen erfüllt. Fertig gesäumt und mit Aufhänger versehen. Farben: blau-, lachs- oder türkisfarbig.
Größe ca. 50/100 cm Stück DM **2.25**

M 316 Jacquard-Frottiertuch Dieses Aussteuer Tuch aus reinen Baumwollgarnen ist in Qualität und Preis eine Sonderleistung unseres Hauses. Es ist weich im Griff, gut frottierend und äußerst angenehm im Gebrauch, gesäumt und mit Aufhänger versehen. Farben: lachs, blau oder grün.
Größe ca. 50/100 cm Stück DM **3.25**

M 336 Besonders schönes Aussteuer-Frottierhandtuch Hier bieten wir Ihnen ein Frottierhandtuch, das in seiner Musterung völlig den Wünschen vieler Hausfrauen entgegenkommt. Es ist in großzügiger Jacquardmusterung in abgestimmten Pastellfarben gewoben. Hoher und dichter Flor geben dem Tuch eine große Weichheit und machen es besonders saugaktiv. Weitere Vorteile sind: reine Baumwolle, garantiert „Indanthren“-farbig, fertig gesäumt, mit Aufhänger versehen.
Größe ca. 50/100 cm Stück nur DM **3.95**

M 312 Modernes Jacquard-Frottierhandtuch reine Baumwollqualität, dichter, beidseitiger weicher Flor, von großer Saugfähigkeit, angenehm und strapazierfähig. Die schön abgestimmten Pastellfarben in breiter Streifenmusterung geben dem Tuch eine besonders geschmackvolle Note. Fertig gesäumt, mit einem Aufhänger versehen. Farben: gelb-blau, gelb-grün oder gelb-lachs gestreift.
Größe ca. 50/100 cm Stück DM **3.30**

M 331 Modernes Frottierhandtuch Mit diesem Tuch bieten wir Ihnen in Qualität und Ausführung etwas besonders Schönes. Es ist aus edlen, weichen Baumwollgarnen mit geschmackvoller Bordüre gewoben, die ganz den Wünschen der modernen Hausfrau entspricht. Dieses Qualitätstuch können wir Ihnen besonders empfehlen, weil wir wissen, daß Sie damit hervorragend bedient sind. Farben: lachs, blau oder grün.
Größe ca. 50/100 cm Stück DM **3.90**

Darum: Wer klug rechnet, bestellt immer bei Schöpflin-Gaagen

M 335 Jacquard-Frottierhandtuch extra groß, reine Baumwolle. Besonders strapazierfähige Qualität, große gemusterte Motive in zart abgestimmten Pastellfarben machen dieses Tuch besonders wirkungsvoll. Wegen seines hohen Gebrauchswertes als Aussteuer Tuch sehr gern verwendet. Fix und fertig gesäumt und mit einem Aufhänger versehen. Farben: blau-, lachs- oder grüngründig.
Größe ca. 58/110 cm Stück DM **3.45**

M 337 Wertvolles Aussteuer-Frottierhandtuch in einer besonders schweren, reinen Baumwollqualität. Die dichte und feine Kräuselung gibt dem Tuch einen weichen, vollen Griff und höchste Saugfähigkeit. Wirkungsreiche Jacquardmusterung in zart abgestimmten Pastellfarben. Dieses Tuch garantiert langjährige Haltbarkeit. Bitte beachten Sie bei dieser Qualität die besondere Größe. Farben: lachs, blau oder türkis.
Größe ca. 55/110 cm Stück DM **5.20**

M 313 Hochwertiges Jacquard-Frottierhandtuch Reine Baumwolle, in hervorragender Qualität, feinfädige, sehr dichte Webart. Durch den zwoischen Flor hat das Tuch eine besonders große Saugfähigkeit. Fertig gesäumt und mit einem Aufhänger versehen. In den Pastellfarben: grün-, lachs-, blau- oder goldgründig.
Größe ca. 50/110 cm Stück DM **4.85**

Frottierbadetücher aus garantiert reinen Baumwollgarnen, mit beidseitigem dichtem Flor, daher weich, äußerst saugfähig. Die zarten Pastellfarben der Jacquardbordüre sind dezent abgetönt. Wir führen diese Qualität in drei Größen. Farben: lachs, blau oder grün.
M 241 Größe ca. 100/90 cm Stück DM **5.25**
M 261 Größe ca. 100/140 cm Stück DM **8.90**
M 260 Größe ca. 140/180 cm Stück DM **15.90**

F 226 Waschhandschuh sehr flauschige Qualität, aus reiner Baumwolle, dicht gewoben, mit Jacquardmusterung, „Indanthren“.
Größe ca. 14/20 cm Stück DM **-32**
3 Stück DM **-94**

F 258 Seiflappen in einer reinen Baumwollqualität, „Indanthren“, ringsum eingefasst.
Größe ca. 23/23 cm Stück DM **-40**

F 263 Waschhandschuh reine Baumwolle, dichter Flor, mit schönem eingewebtem Motiv. Mit Aufhänger versehen.
Größe ca. 14/20 cm Stück DM **-52**

HALB
LEINEN

HALB-
LEINEN

HALB
LEINEN

REIN
LEINEN

HALB
LEINEN

M 255
-.80

M 253
-.98

M 299
-.90

M 231
1.20

M 235
1.15

M 256
-.98

M 294
-.55

M 295
-.95

M 246
1.18

M 250
1.12

M 252
1.65

M 274
-.78

HALB-
LEINEN

HALB-
LEINEN

M 248
1.40

M 249
1.35

M 288
1.60

M 283
1.40

M 207
-.98

M 220
1.90

M 279
1.68

M 309
1.98

M 219
1.15

M 275
1.78

M 232
1.68

M 334
2.95

M 317
3.90

M 270
2.25

M 316
3.25

M 336
3.95

M 312
3.30

M 331
3.90

Extra groß

M 335
3.45

M 337
5.20

M 313
4.85

M 241
5.25

Badetuch



R 6610
1.25



R 6615
1.35



R 6620
1.45



R 6625
1.55

R 6610 Dekorations-Druckstoff
in sehr hübschem, mehrfarbigem u. neutralem Dessin auf beige-farbenem Grund. Gute, haltbare Zellwollqualität.
ca. 80 cm breit
Meter DM **1.25**

R 6615 Dekorations-Druckstoff
aus dichtgewobener Zellwollqualität, frisches Druckmuster, schöne, raumschmückende Wirkung.
ca. 80 cm breit
Meter DM **1.35**

R 6620 Dekorations-Druckstoff
Zellwolle eine besonders preiswerte Qualität, mehrfarbig, modernes Dessin, auf beige-farbenem Grund.
ca. 80 cm breit
Meter DM **1.45**

R 6625 Dekorationsstoff
in einer guten, schön fallenden Zellwollqualität, mit neuzeitlichem Druckmuster auf cremefarbenem Grund, neutrale Farbzusammensetzung, daher vielseitig verwendbar.
ca. 80 cm breit
Meter DM **1.55**

R 6650 Dekorationsstoff
Moderne und dekorative Formgebung auf seidig glänzender Strukturware. Die Farben sind neutral auf beige-farbenem Grund.
ca. 120 cm breit
Meter DM **3.75**

R 6685 Jacquard-Dekorationsstoff
Wirkungsvolles Zellwollgewebe mit Kunstseideneffekten. Eine dezente Übergardine von großer Preiswürdigkeit. Farben: grün od. kupfer.
ca. 120 cm breit
Meter DM **3.75**

R 6695 Dekorationsdamast
in einer schweren Qualität, mit modernem, effektvollem Jacquardmuster, schönem Seidenglanz und Goldeffekten. Farben: grün- oder kupfergründig.
ca. 120 cm breit
Meter DM **5.90**



R 6633
2.75



Sofakissenplatten
als gewebte Bilder, in wunderschöner viel-farbigter Ausführung. Größe ca. 45/57 cm.

P 6965 „Hirsch“
Stück DM **1.95**



P 6968 „Schwarzwaldhaus“
Stück DM **2.25**



P 6970 „Wildwechsel“
Stück DM **2.95**

M 6740 3teilige Küchengarnitur
aus gutem Baumwollkretonne, in kräftiger Qualität, cremefarben, mit schöner bunter Musterung, „Indanthren“. Effektvolle Spitzenbordüre aus reiner Baumwolle. Tischdecke ca. 120/150 cm, Überhandtuch ca. 60/120 cm, Deckchen ca. 28/58 cm.
zusammen DM **10.90**



M 6740
10.90



R 6635
2.95

R 6633 Dekorationsstoff
Ein hübsches, ansprechendes Muster von dekorativer Wirkung. Mehrfarbendruck auf beige-farbener Zellwollkretone. Gute, bewährte Qualität.
ca. 120 cm breit
Meter DM **2.75**

R 6635 Dekorationsstoff
Neuzeitliches Blumenmuster auf bester Zellwollqualität, in freundlichen Farben auf beige-farbenem Grund.
ca. 120 cm breit
Meter DM **2.95**

R 6640 Dekorationsstoff
mit neuzeitlichem Druckmuster, für den verwehnten Geschmack. Sehr apartes Dessin auf beige-farbener Baumwollgrundware.
ca. 120 cm breit
Meter DM **3.45**

R 6503 Gardinen-Ringband
mit Kräselschnur und auswechselbaren vernickelten Ringen.
Meter DM **-18**

R 6505 Gardinen-Universalband
mit Kräselschnur, passend für alle Schienensysteme.
Meter DM **-15**

R 6507 Gardinenkordel
7-m-Stück, ausreichend für ein Normalfenster. In gut haltbarer und reißfester Baumwollqualität.
7-m-Stück DM **-48**



S 6908
6.95



S 6910
7.95

S 6908 „Mildenstein“
das mit seiner romantischen Stimmung viel zur Ausschmückung Ihres Heimes beiträgt.
Größe ca. 70/170 cm
Stück DM **6.95**

S 6910 „Wildbach“
wiedergegeben auf einer besonders schweren Gobelinqualität.
Größe ca. 70/170 cm
Stück DM **7.95**



R 6640
3.45

R 6503 Gardinen-Ringband
mit Kräselschnur und auswechselbaren vernickelten Ringen.
Meter DM **-18**

R 6505 Gardinen-Universalband
mit Kräselschnur, passend für alle Schienensysteme.
Meter DM **-15**

R 6507 Gardinenkordel
7-m-Stück, ausreichend für ein Normalfenster. In gut haltbarer und reißfester Baumwollqualität.
7-m-Stück DM **-48**



Adretta
R 6825
1.90



Adretta
R 6830
2.85



Adretta
R 6835
3.50

„Adretta“ Die moderne Dekoration aus Plastik. Geschmeidig u. abwaschbar. Wie Stoff zu nähern.
R 6825 Blattmuster, seidig glänzend, beige-gründig.
ca. 80 cm breit
Meter DM **1.90**
R 6830 jacquardgeprägt, grün, kupfer od. gold.
ca. 120 cm breit
Meter DM **2.85**
R 6835 neuzeitl. Muster auf geprägtem Grund.
ca. 120 cm breit
Meter DM **3.50**



R 6650
3.75



R 6685
3.75



R 6695
5.90

Dekorationsstoff einfarbig. In einer dichtgewobenen, haltbaren Qualität, schön fallend, von besonders vornehmer Wirkung. Farben: grün oder kupfer.
R 6675 ca. 80 cm br.
Meter DM **1.70**
R 6680 ca. 120 cm breit
Meter DM **2.95**



R 6675
1.70

Einzelzimmer

6265 Kleiderschrank
mit 4 Wäschefächern, durchgehendem Hutboden und 79 cm breitem Kleiderabteil mit vermessingter Kleiderstange. Der Schrank ist voll zerlegbar, die Türen sind mit Klavierbändern angeschlagen, und dadurch kann der Schrank als staubdicht bezeichnet werden. Alle Teile bestehen aus erstklassigem Spanholz und sind beiderseits furniert. Die Türen sind auch innen mattiert. Ausführung: afrikanisch Birnbaum, natur, Seidenglanz mattiert. Maße: ca. 115 cm breit, ca. 176 cm hoch, ca. 54 cm tief.
DM 135.—

6266 Nachtschränken
mit Glasplatte, zum Bett und zum Kleiderschrank passend. Voll aus Spanholz gearbeitet, mit einer innen mattierten Schublade. Ausführung: afrikanisch Birnbaum, natur, Seidenglanz mattiert.
Größe ca. 36/54 cm, ca. 48 cm hoch.
DM 37.50

6267 Bettstelle — afrikanisch Birnbaum, natur, Seidenglanz mattiert. Größe: 90/190 cm (Auf Wunsch auch in 100/200 cm ohne Aufschlag lieferbar). Gesamthöhe des Kopfteils ca. 84 cm, Gesamthöhe des Fußteils ca. 71 cm.
DM 79.—

Alle 3 Teile zusammen
6268 nur DM **248.**

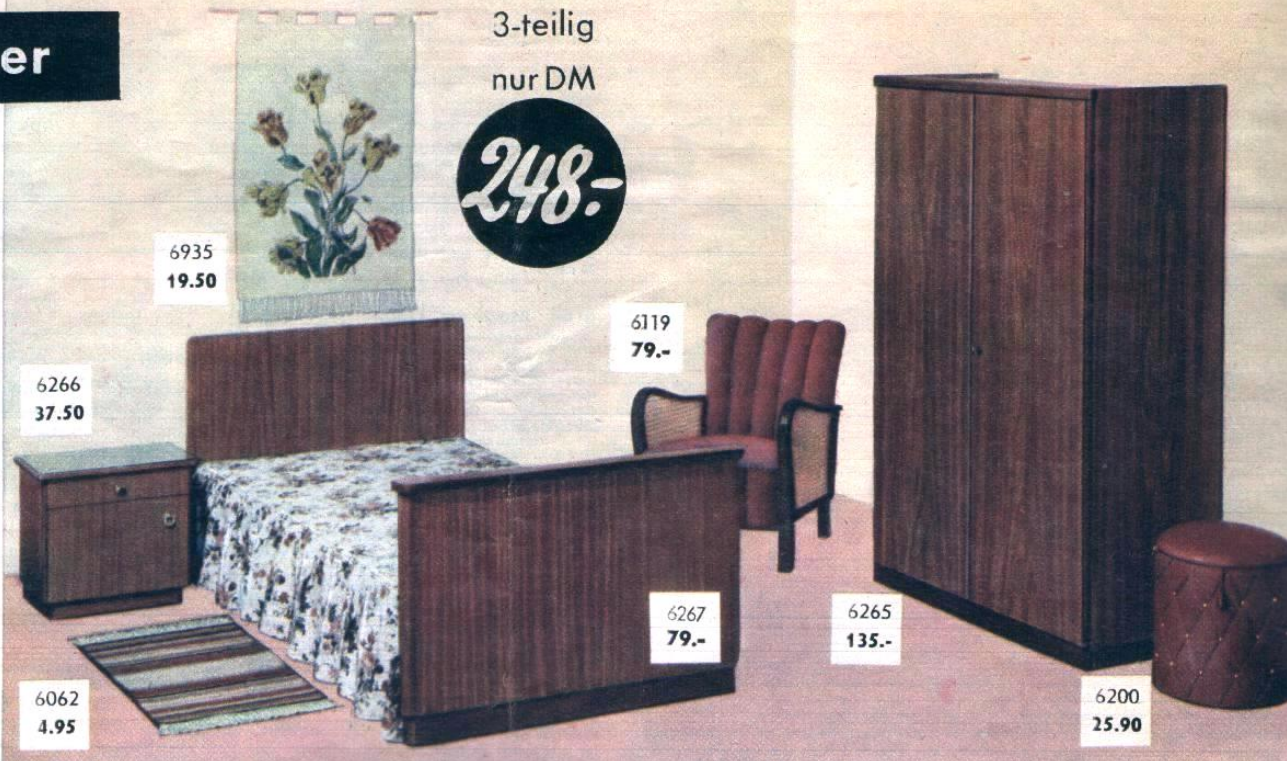

3-teilig
nur DM

248.-

6935
19.50

6266
37.50

6119
79.-

6267
79.-

6265
135.-

6200
25.90

6062
4.95

6275 Kleiderschrank
Als Einzelschrank liefern wir Ihnen eine besonders schöne Ausführung, wie nebenstehend abgebildet, Limba, natur, Seidenglanz, Kranz und Schrankrundungen in afrikanisch Birnbaum, natur, abgesetzt. Eine besonders glückliche Farbkombination, die als Einzelschrank ein Schmuck in jedem Zimmer ist. Der Schrank hat durchgehenden Hutboden, links 4 Wäschefächer, 32 cm breit, rechts ein 79 cm breites Kleiderabteil mit vermessingter Kleiderstange. Maße: ca. 115 cm breit, ca. 176 cm hoch, ca. 54 cm tief.
DM 148.—

6273 Einbett-Schlafzimmer
Das oben abgebildete Schlafzimmer, original wie besprochen (Nr. 6268), jedoch dunkel mahagonifarbig gebeizt.
6270 Kleiderschrank
DM 145.—

6271 Nachtschränken
DM 39.50

6272 Bettstelle DM 83.—
6273 Das komplette Schlafzimmer
dunkel mahagonifarbig gebeizt. Spezialverpackt und frachtfrei.
DM 264.—

Das Zimmer ist kinderleicht auszuschieben — leicht verständliche Beschreibung ist beigegeben.

6119 Schöner Sessel
mit Rohrseitenteilen.
DM 79.—
(siehe Polstermöbelangebot Seite 52)

F 6062 Bettvorlage
Gr. 50/100 cm DM 4.95
(siehe Angebot Seite 54)

6263 Patentrost
Wir liefern zu dem o. a. Schlafzimmer auch die Patentröste, und zwar in den Größen 90/190 cm oder 100/200 cm zum gleichen Preis, mit 20 Kegelfedern verzinkt, stark abgedefert, Weildrahtboden mit extra starkem Verstärkungsbügel.
Stück DM 34.50

6935 Modernes Wandbild
Apartes Blumenmotiv in leuchtenden Farben auf beigegründiger Wollmisch-Kräuselqualität. Dazu ein Bambusstab. Gr. ca. 70/100 cm einschließlich Stab.
Stück DM 19.50

6200 Wäschepuff
unentbehrlich und praktisch. Runde Form, mit unterpolsterem Deckel und Quastengriff. Innen und außen abwaschbares Plastikmaterial. Farben: kupfer, grün, blau oder gold. Höhe ca. 45 cm, Durchmesser ca. 40 cm.
Stück DM 25.90

Das sind Schöpfung Leistungen ersten Ranges!

Volksgarnitur

Die Volksgarnituren A und B sind zwei Sonderleistungen, in Modell, Form und Ausführung für uns geschützt. Beide Garnituren sind gut verarbeitet, Rückenlehnen aus bester Elfaschnur, dauerhaft, elastisch und abwaschbar.

Die Federung ist bei den Sitzgondeln Federband, bei den Sesseln Federkern im Sitz und bei der Bank 12 Nosagfedern. Auflage: Atrique-Polsterung, mit Lagenwatte abgedeckt. Die Gestelle sind aus gutem Buchenholz.

Die Volksgarnituren sind anpoliert und werden auf Wunsch in dunkel oder hell geliefert. Alle Artikel werden verpackungsfrei und frei Bahnstation geliefert. Auf Wunsch Teilzahlung.

Maße: Sesselhöhe ca. 45 cm, Tiefe ca. 50 cm, Breite ca. 50 cm.
Gondelhöhe ca. 45 cm, Tiefe ca. 40 cm, Breite ca. 50 cm.
Bankhöhe ca. 45 cm, Tiefe ca. 50 cm, Breite ca. 100 cm.



6150 Volksgarnitur B
Steilig für 6 Personen. Bezogen mit Stoffen wie unsere Polstermöbel-Gruppen, auf Wunsch in grün oder kupfer. Holzteile hell oder dunkel.
Qualität „Standard“ DM 128.50
Qualität „Medium“ DM 138.50
Qualität „Extra“ DM 148.50

6155 Volksgarnitur A
Steilig für 6 Personen. Bezug — wie im Original abgebildet — schwerer Adretta-Plastikstoff, mit Leinwandunterlage; dauerhaft und praktisch, da die ganze Garnitur abwaschbar ist. Keine Flecken, denn der Druck ist nochmals durch eine transparente Plastikschicht geschützt, so daß auch ein Abfärben unmöglich ist. Holzteile hell oder dunkel.
komplett DM 158.—

128.50

Wir kommen Ihnen entgegen

durch bequeme Ratenzahlung, verpackungs- und frachtfreie Lieferung. Beachten Sie unseren Teilzahlungs-Bestellschein.

158.—

... unsere Erwartungen



6137
75.-



6144
118.-



6139
175.-

6147 Doppelbettcouch mit Bettkasten. In ansprechender Form und sehr guter Qualität. Diese Couch ist besonders sorgfältig verarbeitet. Die Polsterung besteht aus Afrique mit Polsterwatte abgedeckt, die Pfeifen im Sitz und Rücken sind mit Wolle gefüllt. Erstklassiger Federkern (15 Jahre Garantie auf Federkern). Seitenlehnen in gefälliger Linienführung, mit drei Holzstäben und Stoffbespannung. Eine Couch von außergewöhnlicher Preisgünstigkeit. Farben: kupfer oder grün. Maße: Länge ca. 200 cm, Tief ca. 85 cm, Höhe ca. 80 cm, Liegefläche ca. 125/190 cm.

- „Standard“ Stück DM **298.-**
- „Medium“ Stück DM **324.-**
- „Extra“ Stück DM **335.-**



6125
159.-



6112
39.-

- 6112 Sessel**
Gestell aus Buchenholz, nußbaumfarbig gebeizt u. anpoliert. 6 Federn im Sitzpolster. Der Rücken ist in drei Pfeifen gearbeitet u. abgekordelt. Füllung: Afrique, abgedeckt mit Lagenwatte. Farben: kupfer oder grün. Maße: Höhe ca. 78 cm, Tiefe ca. 76 cm, Breite ca. 58 cm.
- „Standard“ Stück DM **39.-**
 - „Medium“ Stück DM **41.50**
 - „Extra“ Stück DM **43.50**

6137 Chaiselongue
mit fester Kante. Gestell Buchenholz. Sichtbare Teile nußbaumfarbig gebeizt und anpoliert. Der Sitz ist mit 28 Teilfedern abgedeckt, welche auf breite Gurten aufgenäht sind. Polsterung: Brechflachs mit Watteabdeckung. Farben: kupfer oder grün. Maße: Länge ca. 180 cm, Breite ca. 80 cm, Höhe ca. 40 cm.
Stück DM **75.-**

6138 Chaiselongue
mit Federkante. In der Form gleich wie Modell 6137, jedoch freifedernd mit Federkern im Sitzpolster und verstellbarem Kopfteil. Farben: kupfer oder grün. Maße: Länge ca. 180 cm, Breite ca. 80 cm, Höhe ca. 40 cm.
Stück DM **98.-**

6144 Moderne Liege
in sehr gefälliger Form. Gestell aus Buchenholz, die sichtbaren Teile nußbaumfarbig gebeizt und anpoliert. Freifedernd, mit Federkern (15 Jahre Garantie auf Federkern). Polsterung: Afrique, mit ungeleimter Lagenwatte abgedeckt. Farben: kupfer oder grün. Maße: Länge ca. 185 cm, Breite ca. 75 cm, Höhe ca. 40 cm.

- „Standard“ Stück DM **118.-**
- „Medium“ Stück DM **125.-**
- „Extra“ Stück DM **133.-**



6146
237.-

6146 Schlafcouch einbettig, mit Bettkasten. Eine moderne Couch, durch Spezialmechanismus mit einem Griff schlafbereit zu klappen. Gestell aus gutem Buchenholz, nußbaumfarbig gebeizt und anpoliert. Im Sitz und Rücken Federkern (15 Jahre Garantie auf Federkern). Auflage: Afrique mit Polsterwatte abgedeckt. Pfeifen im Sitz und Rücken mit Wolle gefüllt. Die Seitenlehnen sind je zur Hälfte mit Rohrgeflecht und Stoff verkleidet. Farben: kupfer oder grün. Maße: Länge ca. 200 cm, Tiefe ca. 80 cm, Höhe ca. 72 cm, Liegefläche ca. 95/192 cm.

- „Standard“ Stück DM **237.-**
- „Medium“ Stück DM **246.-**
- „Extra“ Stück DM **254.-**

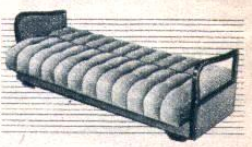

6139 Wohnzimmercouch Neuzettlich in der Form. Gestell massiv Buchenholz. Alle sichtbaren Holzteile nußbaumfarbig gebeizt und anpoliert. Im Sitz wurde ein Federkern verarbeitet (15 Jahre Garantie auf Federkern). Polsterung: Vollflosson mit Brechflachs, Afrique-Auflage mit Lagenwatte. Kopfteil abgedeckt. Der Rücken ist viermal abgeteilt, und die Vorderkante ist mit einer schönen Pfeifenpolsterung versehen. Farben: kupfer oder grün. Maße: Länge ca. 197 cm, Tiefe ca. 79 cm, Höhe ca. 74 cm.

- „Standard“ Stück DM **175.-**
- „Medium“ Stück DM **184.-**
- „Extra“ Stück DM **190.-**



6147
298.-

Bettcouch mit Bettkasten. Sitz- und Rückenissen Federkerneinlage (15 Jahre Garantie auf Federkern). Verarbeitung: Vollflosson, Afrique- und Lagenwatte-Auflage, gutes Buchengestell, nußbaum poliert, Seitenlehnen durch bewegliche Schienen abklappbar. Farben: grün oder kupfer. Maße: Oberkante der Kissen über dem Fußboden ca. 75 cm, Tiefe ca. 80 cm, Länge ca. 151 cm, aufgeklappt als Schlafcouch ca. 220 cm.

- Original wie Abbildung
- 6125 „Standard“ Stück DM **159.-**
 - „Medium“ DM 163.- „Extra“ DM 169.-

- Mit Rohrseitenteilen
- 6130 „Standard“ Stück DM **175.-**
 - „Medium“ DM 179.- „Extra“ DM 183.-

6110 Ein schöner Sessel
Passend zu unserer Couch 6139. Gestell aus gutem Buchenholz, nußbaumfarbig gebeizt und anpoliert. Der Sitz ist auf Federkern (15 Jahre Garantie auf Federkern) gearbeitet und freifedernd. Flosson: Brechflachs. Auflage: Afrique mit Lagenwatte. Rückenteil mit Spezial-Nosag-Federn, Rücken und Vorderkante mit schöner Pfeifenpolsterung. Farben: kupfer oder grün. Maße: Höhe ca. 77 cm, Tiefe ca. 75 cm, Breite ca. 60 cm.

- „Standard“ St. DM **59.-**
- „Medium“ Stück DM **65.-**
- „Extra“ Stück DM **69.-**



6119
79.-

6119 Schöner Sessel
mit Rohrseitenteilen. Gestell aus Buchenholz, nußbaumfarbig gebeizt und anpoliert. Der Sitz ist auf Federkern gearbeitet und freifedernd. (15 Jahre Garantie auf Federkern). Auflage: Afrique mit Lagenwatte, Rückenteil mit Spezial-Nosag-Federn, Rücken- und Vorderkante mit schöner Pfeifenpolsterung. Farben: kupfer oder grün. Maße: Höhe ca. 77 cm, Tiefe ca. 75 cm, Breite ca. 62 cm.

- „Standard“ St. DM **79.-**
- „Medium“ St. DM **85.-**
- „Extra“ St. DM **89.-**



6110
59.-

Sie haben die Wahl unter diesen Bezugstoffen



Wie Sie aus unserem Angebot ersehen, liefern wir unsere Polstermöbel in fünf verschiedenen Stoffklassen. Unsere billigste Qualitätsgruppe „Standard“ ermöglicht es auch dem kleinen Geldbeutel, ein gutes Möbelstück anzuschaffen. Wer einen besseren Möbelstoff sucht, findet ihn in unserer Qualität „Medium“ in der nächsthöheren Preisklasse. Die Qualität „Extra“ ist, wie der Name schon sagt, eine Preisklasse, an die man schon höhere Anforderungen stellt. Für verschiedene unserer Möbelmodelle haben wir auch noch die nächsthöheren Stoffklassen „Turf“ und „Luxus“ aufgenommen und erreichen in der Qualität „Luxus“ bereits eine sehr gute Halbwoollqualität. Sollten Ihre Ansprüche in Möbelstoffen noch höher liegen, fordern Sie bitte unser unverbindliches bemustertes Angebot an. Sämtliche Polstermöbel können auch mit hellen Holzteilen geliefert werden.

würden bei weitem übertroffen!"

So begeistert schreibt Frau H. Z., Kaufbeuren:
Die von uns bei Ihnen bestellte Eckcouch und die drei Polstersessel sind heute in einwandfreiem Zustand hier eingetroffen. Ich möchte nun nicht versäumen, Ihnen unseren herzlichsten Dank auszusprechen. Die Sachen haben eine wahre Begeisterung ausgelöst. Nicht allein wegen ihrem Material, sondern auch wegen der Qualität und der vorzüglichen Verarbeitung. Ehrlich gesagt: unsere Erwartungen wurden bei weitem übertroffen. Unsere Freude über die Möbel kann ich dahin zusammenfassen und allen sagen: Schöpflin-Haagen hält, was er verspricht.



6141
97.50

6141 Schlafcouch ohne Bettkasten, Gestell aus Buchenholz, nußbaumfarbig gebeizt, anpoliert. Auflage: Schneltpolsterwatte mit Afrique-Auflage und Lagenwatte abgedeckt. Sitz- und Rücken auf Federkern gearbeitet (15 Jahre Garantie auf Federkern). Rückenkissen Afrique-Auflage mit Watte abgedeckt. Doppelseitig abgekordelt. Farben: kupfer oder grün. Maße: Länge ca. 155 cm, Tiefe ca. 80 cm, Höhe ca. 75 cm, Länge aufgeklappt ca. 185 cm.
Nur Qualität „Standard“ Stück **97.50**
„Medium“ 103.- „Extra“ 108.-



6113
65.-

6113 Sessel mit losem Sitz- und Rückenkissen, Sitzkissen ist mit Federkern auf Holzrahmen gearbeitet. Spezialpolster mit Afrique-Auflage und Watteabdeckung. Rückenkissen mit Gummiharkern gefüllt und mit Watte abgedeckt. Das gute Buchengestell ist an den sichtbaren Teilen nußbaumfarbig gebeizt und anpoliert. Farben: kupfer oder grün. Maße: Höhe ca. 77 cm, Tiefe ca. 70 cm, Breite ca. 60 cm.
„Standard“ Stück DM **65.-**
„Medium“ Stück DM **73.-**
„Extra“ Stück DM **76.-**



6120
69.50

6114 Sessel Das gleiche Modell wie Art. 6113, jedoch mit Rohrseitenteilen.
„Standard“ Stück DM **84.-**
„Medium“ Stück DM **87.-**
„Extra“ Stück DM **89.-**



6107
175.-

6107 Clubsessel
Zu unserer Couch 6134 haben wir diesen schönen Sessel entwickelt. Das Gestell ist aus massivem Buchenholz, der Sitz ist mit 16 geknoteten Taillenfedern abgedeckt. Fassung in Brechflachs. Abdeckung: Palmfaser mit Watte. Der Rücken ist mit Spezial-Nosag-Federn vorzüglich abgedeckt, mit Palmfaser und guter Polsterwatte abgedeckt. Sichtbare Holzteile sind nußbaumfarbig poliert. Farben: kupfer oder grün. Maße: Breite ca. 82 cm, Höhe ca. 75 cm, Tiefe ca. 70 cm.
„Standard“ Stück **175.-**
„Turf“ Stück DM **190.-**
„Luxus“ Stück DM **198.-**

6127 Bequeme Couch
Ansprechend zeitlose Form, in guter Ausführung. Gestell: Buche, nußbaum poliert. 35 verkupferte Stahlfedern, Federkante, Fassung gearbeitet, mit solider Auflage, Brechflachs, Afrique u. Lagenwatte, Sitz und Rücken zweimal abgeteilt. Farben: kupfer oder grün. Maße: Länge ca. 182 cm, Tiefe ca. 77 cm, Höhe ca. 64 cm, Gewicht ca. 48 kg.
„Standard“ Stück DM **128.-**
„Medium“ Stück DM **140.-**
„Extra“ Stück DM **148.-**



6127
128.-

6121 Moderner Sessel in gefälliger Linienführung. Gestell aus Buchenholz, nußbaumfarbig anpoliert. Im Sitzpolster sind sechs Kegelfedern und im Rücken zwei Stufefedern verarbeitet. Polsterung: Afrique-Auflage mit ungeleimter Lagenwatte abgedeckt und auf Fassonkante gearbeitet. Maße: Höhe ca. 80 cm, Tiefe ca. 75 cm, Breite ca. 65 cm.
„Standard“ St. **71.50**
„Medium“ St. DM **73.50**
„Extra“ St. DM **76.-**



6121
71.50

Bei Anschaffungen ab 100 DM kommen wir Ihnen durch unser Teilzahlungssystem entgegen. Bitte beachten Sie besonders den beiliegenden Teilzahlungsbestellschein, der Ihnen über alles Wissenswerte Auskunft gibt. Bei Schöpflin-Haagen kaufen, heißt alle Vorteile genießen.

6134 Wohnzimmercouch
Hervorragend in Form und Ausführung. Das Gestell aus bestem Buchenholz ist an den sichtbaren Teilen nußbaumfarbig poliert. Der Sitz ist mit 36 geknürten Taillenfedern abgedeckt. Fassung in Brechflachs mit Palmfaserabdeckung u. geleimter Polsterwatte. Der Rücken ist mit Spezial-Nosag-Federn abgedeckt. Auflage: Palmfaser mit Polsterwatte. Die Armlehnen sind in Fassung gefedert. Farben: kupfer oder grün. Maße: Länge ca. 190 cm, Höhe ca. 75 cm, Tiefe ca. 80 cm.
„Standard“ Stück DM **249.-**
„Turf“ Stück DM **275.-**
„Luxus“ Stück DM **290.-**



6134
249.-



6131
349.-

Doppelbett-Eckcouch mit 2 Bettkasten. Diese Couch wird in jedem Zimmer die gemütliche Ecke sein. Durch leichte und einfache Handhabung schnell in 2 Betten zu verwandeln. Couchgestell: hervorragende Buche, nußbaum poliert. Polsterung: Sitz- und Rückenkissen Federkerneinlage (auf Federkern 15 Jahre Garantie). Verarbeitung: Vollfassung, gute Afrique-Auflage mit Lagenwatte. Rücken und Sitz mit Zierschnur abgekordelt. Seitenlehne durch bewegliche Schienen zum Abklappen in drei verschiedene Stellungen. Güter Möbelbezugsstoff. Farben: kupfer oder grün. Maße: Oberkante der Kissen über dem Fußboden ca. 75 cm, Tiefe ca. 80 cm, Länge: links ca. 250 cm, rechts ca. 151 cm. Aufgeklappt als Doppel-Schlafcouch: links ca. 185 cm, rechts ca. 220 cm. Mit einem zusätzlichen Seitenteil hat jede Couch eine Liegefläche von 220 cm Länge.



6111
ab 74.50

6111 Ein Sessel der in seiner Form mit dem leicht gerundeten Rücken sehr ansprechend wirkt. Gestell aus Buchenholz, an sichtbaren Teilen nußbaumfarbig gebeizt u. anpoliert. Frel federnder Sitz mit 12 verkupferten und verknoteten Stahlfedern. Fassung: Brechflachs mit Afrique-Auflage und Lagenwatte abgedeckt. Rücken mit Spezial-Nosag-Federn. Polsterpeifen mit Wolle abgepolstert. Farben: kupfer oder grün. Maße: Höhe ca. 84 cm, Tiefe ca. 85 cm, Breite ca. 64 cm.
„Standard“ St. **74.50**
„Medium“ St. DM **79.50**
„Extra“ St. DM **83.50**

6128 Schlafcouch mit eingebautem Bettkasten. Die Couch ist aus einem guten Buchengestell, nußbaum poliert, Federkerneinlage (15 Jahre Garantie auf Federkern). Vollfassung, Auflage Afrique u. Lagenwatte. Rücken fünfmal und Sitz zweimal abgeteilt. Spezialmechanismus, Rollenbeschlag mit Laufschiene. Farben: kupfer oder grün. Maße: Länge ca. 195 cm, Tiefe ca. 79 cm, Höhe ca. 77 cm, Gewicht ca. 64 kg.
„Standard“ Stück **195.-**
„Medium“ Stück DM **205.-**
„Extra“ Stück DM **212.-**

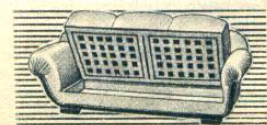

6128
195.-

Mit Holzseitenteilen
6126 „Standard“ DM **325.-**
6126 „Medium“ St. DM **335.-**
6126 „Extra“ St. DM **340.-**

Mit Rohrseitenteilen wie Abb.
6131 „Standard“ DM **349.-**
6131 „Medium“ St. DM **355.-**
6131 „Extra“ St. DM **360.-**

Preis für zusätzliches Seitenteil in Holz
Stück DM **16.-**
mit Rohrgeflecht Stück DM **24.-**

Dieselbe Couch wie 6126 mit besserer Polsterung und Seitenteile gefälliger in der Linienführung.

Mit Holzseitenteilen	Mit Rohrseitenteilen
6123 „Standard“ DM 395.-	6124 „Standard“ DM 409.-
„Medium“ DM 405.-	„Medium“ DM 418.-
„Extra“ DM 415.-	„Extra“ DM 428.-
„Turf“ DM 438.-	„Turf“ DM 450.-
„Luxus“ DM 498.-	„Luxus“ DM 512.-

Schöner wohnen heißt besser leben!

S 6855
8.90

S 6855 Diwandecke
Ein gutes Gewebe aus Baumwolle. Beigegründig mit roter oder grüner Streifenmusterung. Eine überaus preiswerte Decke, gern und viel gekauft.

Größe ca. 135/265 cm
Stück DM **8.90**

S 6860
13.90

S 6865 Jacquard-Diwandecke mit Fransen. Diese geschmackvolle Jacquarddecke aus guten Baumwollgarnen stellt in Ausführung und Preis eine Sonderleistung dar. Sie werden vom Ausfall dieser schönen Decke begeistert sein. Farben: kupfer oder grün.

Größe ca. 140/270 cm
Stück DM **13.95**

S 6870
17.90

S 6860 Diwandecke
Gute, strapazierfähige Baumwollqualität, schöne Karomusterung, mit Webeffekten und Fransen. Farben: grün- oder kupfergründig.

Größe ca. 140/270 cm
Stück DM **13.90**

S 6870 Jacquard-Diwandecke Schwere Qualität, schön in ihrer Musterung, dauerhaft u. heimschmückend. Farben: kupfer oder grün.

Größe ca. 140/265 cm
Stück DM **17.90**

S 6875 Jacquard-Diwandecke
Besonders schwere Qualität, solid und dankbar im Gebrauch, prachtvolle Musterung. Eine schöne Decke von dekorativer Wirkung, an der Sie immer wieder Ihre Freude haben werden. Farben: kupfer od. grün.

Größe ca. 135/270 cm
Stück DM **24.50**

S 6875
24.50

S 6865
13.95

M 6780 Gewebe Tischdecke
Handwebcharakter, aus gutem Baumwollmaterial. Farblich fein abgestimmt. Grundfarben: kupfer oder grün.

Größe ca. 130/160 cm Stück DM **7.50**

M 6790 Handwebartige Tischdecke
Schwere Baumwollqualität. Zartfarbiges Karomuster in rost-beige oder grün-beige.

Größe ca. 130/130 cm Stück DM **7.50**

M 6795 Tischdecke handgewebte Art. Aus erstklassigen Baumwollgarnen. Das gediegene Muster ist eine Zierde für Ihr Heim. Farben: kupfer oder grün auf beigefarbenem Grund.

Größe ca. 130/160 cm Stück DM **14.90**

F 6062 Jute-Bettvorlage in einer besonders preiswerten Qualität, mit schönen Querstreifen. Farben: kupfer- oder gründerdig.

Größe ca. 50/100 cm Stück DM **4.95**

F 6056 Bouclé-Vorlage Bewährte Haargarnqualität, quergestreift. Farben: kupfer- oder gründerdig.

Größe ca. 55/120 cm einschließlich Fransen Stück DM **7.90**

F 6057 Bettvorlage Haarvelours, in geschmackvoller Streifenmusterung. Farben: kupfer- oder gründerdig.

Größe ca. 50/105 cm einschl. Fransen Stück DM **9.80**

F 6058 Velours-Vorlage Weiche und angenehme Wollveloursqualität. Gefällige Streifenmusterung. Farben: kupfer- oder gründerdig.

Größe ca. 50/105 cm einschl. Fransen Stück DM **11.90**

F 6089 Bettvorlage in einer guten Baumwollqualität, durchgewoben, sehr haltbar und strapazierfähig. Im beliebten Persermuster.

Gr. ca. 50/100 cm Stück DM **8.45**

F 6072 Bouclé-Vorlage Bewährte Haargarnqualität. Farben: kupfer oder grün.

Gr. ca. 50/100 cm Stück DM **8.90**

Streifen-Läufer in einer guten, dichtgewebten Jutequalität. Ansprechendes, geschmackvolles Muster. Farben: kupfer oder grün.

F 6063 ca. 67 cm breit
Meter DM **4.90**

F 6064 ca. 90 cm breit
Meter DM **6.90**

Bouclé-Läufer aus gutem Haargarn in schöner Streifenmusterung. Der richtige Strapazierläufer. Farben: grün oder kupfer.

F 6095 ca. 65 cm breit
Meter DM **7.50**

F 6055 ca. 90 cm breit
Meter DM **10.50**

Jacquard-Läufer
Ein Bouclé-Läufer aus strapazierfähigem Haargarn, mit schöner Jacquardmusterung. Farben: grün oder kupfer.

F 6096 ca. 65 cm breit
Meter DM **10.90**

F 6059 ca. 90 cm breit
Meter DM **14.90**

Kokos-Läufer aus gutem Kokosmaterial, in einem schönen Streifenmuster. Farbe: kupfer mit grün.

F 6097 ca. 67 cm breit
Meter DM **4.95**

F 6061 ca. 90 cm breit
Meter DM **6.95**

Kokos-Läufer Eine besonders gute Kokosqualität mit roter Kette und schwarzem Schuß in dem beliebten Fischgratmuster.

F 6098 ca. 67 cm breit
Meter DM **6.70**

F 6099 ca. 90 cm breit
Meter DM **8.90**

Preiswerter Streifenläufer

F 6063
4.90

Haargarnläufer

F 6095
7.50

Haargarn Jacquard-Läufer

F 6096
10.90

Kokosläufer

F 6097
4.95

Gute Kokos-Qualität

F 6098
6.70

Jute

F 6062
4.95

Haargarn

F 6056
7.90

Haarvelours

F 6057
9.80

Wollvelours

F 6058
11.90

Durchgewebt

F 6089
8.45

Haargarnbouclé

F 6072
8.90

Ein Teppich macht den Raum wohnlich

Kokos-Teppich Der richtige Teppich für Küche und Diele. Aus strapazierfähigen, erstklassigen Kokosgarnen hergestellt. Farben: kupfer oder grün.
F 6065 ca. 170/240 cm
Stück DM **42.50**

F 6006 ca. 200/300 cm
Stück DM **62.50**

Jute-Bouclé-Teppich Ein besonders strapazierfähiger Teppich, dauerhaft u. erprobt, mit sehr schönem Muster. Die besondere Preiswürdigkeit ermöglicht es jedermann, sein Heim durch Anschaffung dieses Teppichs wohnlich zu gestalten.
F 6010 ca. 160/235 cm
Stück DM **47.50**

F 6071 ca. 190/250 cm
Stück DM **62.-**

F 6077 ca. 190/285 cm
Stück DM **65.50**

F 6016
Haargarn-Bouclé-Teppich
aus starktägigen Haargarnen, in einer außerordentlich strapazierfähigen Qualität. Sehr schöne Musterung. Farben: kupfer-, grün- oder beige Grundig. Eine besondere Leistung in Qualität u. Preis.
Größe ca. 190/285 cm
Stück DM **95.-**

F 6019
Haargarn-Bouclé-Teppich
Eine aus besten Haargarnen hergestellte Qualität, die sich durch besondere Haltbarkeit auszeichnet und die wir bisher zur größten Zufriedenheit unserer Kunden geliefert haben. Schöne Musterung. Farben: kupfer- oder grün Grundig.
Größe ca. 190/285 cm
Stück DM **118.-**

F 6022
Haargarn-Bouclé-Teppich
In einer richtigen Strapazierqualität, die aus guten Haargarnen hergestellt ist. Ein Teppich, den wir Ihnen auf Grund seiner Güte besonders empfehlen können. Farben: kupfer-, grün- oder beige Grundig.
Größe ca. 200/300 cm
Stück DM **145.-**

F 6053
Woll-Plüsch-Teppich
in einem schönen farbenfrohen Design. Ein bestbewährter Teppich, an dem Sie stets Ihre Freude haben werden.
Größe ca. 200/300 cm
Stück DM **168.-**

F 6054 ca. 250/350 cm
Stück DM **260.-**

F 6052
Woll-Plüsch-Brücke
Qualität und Muster wie F 6053.
Größe ca. 90/170 cm
Stück DM **46.-**

F 6030
Woll-Tournai-Teppich mit Fransen aus einer richtigen Strapazierqualität. Oberfläche aus dichtem Flor, mit festem Rücken, überaus schöne Musterung, praktisch, unempfindlich und äußerst dankbar im Gebrauch. Ein besonders schöner und vorteilhafter Teppich, der Ihr Heim wohnlich und gemütlich macht.
Größe ca. 190/300 cm
Stück DM **175.-**

F 6066
Bouclé-Bettumrandung
Eine gute Jutequalität von besonderer Preiswürdigkeit. Schön gemustert. Farben: grün- oder kupfer Grundig.
2 Vorlagen ca. 56/120 cm
1 Brücke ca. 56/320 cm
zusammen DM **39.75**

F 6079
Bouclé-Bettumrandung
Eine gute Gebrauchsqualität von besonderer Preiswürdigkeit. Neutral gemustert. Farben: grün- oder kupfer Grundig.
2 Vorlagen ca. 65/130, 1 Brücke ca. 65/340 cm
zusammen DM **52.50**

F 6078
Bettumrandung Bewährte Qualität in Haargarn-Bouclé. Farben: kupfer oder grün.
F 6078
2 Vorlagen ca. 56/120, 1 Brücke ca. 56/320 cm
zusammen DM **58.-**

F 6075
2 Vorlagen ca. 65/140, 1 Brücke ca. 65/340 cm
zusammen DM **74.80**

F 6088
Haarvelours-Bettumrandung Solide Gebrauchsqualität, mit einem schönen Muster. Der vornehme Bodenbelag für das Schlafzimmer. Farben: kupfer oder grün.
2 Vorlagen ca. 56/125, 1 Brücke ca. 56/320 cm
zusammen DM **95.-**

F 6094
Woll-Plüsch-Bettumrandung
Aus gutem Wollplüsch. Modernes, dezentes Muster. Ein Schmuckstück für Ihr Schlafzimmer. Farben: kupfer oder grün.
2 Vorlagen ca. 60/130, 1 Brücke ca. 60/340 cm
zusammen DM **115.-**

F 6076
Teppichunterlage
aus Kunstschaum, 3 mm stark, abwaschbar. Die Unterlage ist elastisch, wärmeispeichernd und bewirkt, daß Ihr Teppich gleitend liegt und den Schritt abdämpft.
qm DM **3.25**
1 Platte 1 x 2 m DM **6.50**

F 6099
Wollplüsch-Umrandung
F 6099
115.-

F 6088
Haarvelours-Umrandung
F 6088
95.-

F 6030
Tournai-Teppich
F 6030
175.-

F 6019
Hervorragende Haargarnqualität
F 6019
118.-

F 6066
Jute-Umrandung
F 6066
39.75

F 6016
Haargarn-Teppich
F 6016
95.-

F 6010
Jute-Bouclé-Teppich
F 6010
47.50

F 6022
Haargarn-Teppich
F 6022
145.-

F 6053
Wollplüsch-Teppich
F 6053
168.-

F 6019
Hervorragende Haargarnqualität
F 6019
118.-

F 6094
Wollplüsch-Umrandung
F 6094
115.-

F 6088
Haarvelours-Umrandung
F 6088
95.-

F 6030
Tournai-Teppich
F 6030
175.-

F 6019
Hervorragende Haargarnqualität
F 6019
118.-

F 6066
Jute-Umrandung
F 6066
39.75

F 6016
Haargarn-Teppich
F 6016
95.-

F 6010
Jute-Bouclé-Teppich
F 6010
47.50

F 6022
Haargarn-Teppich
F 6022
145.-

F 6053
Wollplüsch-Teppich
F 6053
168.-

F 6019
Hervorragende Haargarnqualität
F 6019
118.-

F 6094
Wollplüsch-Umrandung
F 6094
115.-

F 6088
Haarvelours-Umrandung
F 6088
95.-

F 6030
Tournai-Teppich
F 6030
175.-

F 6019
Hervorragende Haargarnqualität
F 6019
118.-

F 6066
Jute-Umrandung
F 6066
39.75

F 6016
Haargarn-Teppich
F 6016
95.-

F 6010
Jute-Bouclé-Teppich
F 6010
47.50

F 6022
Haargarn-Teppich
F 6022
145.-

F 6053
Wollplüsch-Teppich
F 6053
168.-

Tageszierdecken



Vielfarben-Druck

Q 6352
8.95



gedintzt, schmutzabweisend

Q 6358
11.75



Satindamast, hochveredelt
Echtprägung

Q 6362
19.75



Strahlendecke

Q 6342
49.50



Besonders wirkungsvolle
Stepperei

Q 6345
59.-



Qualität und Ausführung
Sonderklasse

Q 6348
78.-

Prachtvolle Steppdecken



Halbwollfüllung

Q 6303
23.90



Schöne Ausführung

Q 6306
29.-



Wollfüllung

Q 6309
34.50



1a Krauswollfüllung

Q 6315
47.-



Schafwollfüllung mit
Baumwoll-Abdeckung

Q 6320
69.-



Schafwollfüllung
Spezialausführung

Q 6321
72.-



Neuheit

Q 6325
72.50



Neuheit

Q 6327
73.50



Neuheit

Q 6330
74.50



Daunendecke

Q 6335
98.50



In 2 Qualitäten lieferbar
ab DM -.95

Schlafdecken



Wertvoll weil Wolle



Q 1223
24.50



Q 1225
27.80



Q 1237
32.50



Q 1238
36.50

100% Schafschurwolle



Q 1230
42.-



Q 1236
59.-



Q 1239
69.-

Nähere Beschreibung der nebenstehend abgebildeten Decken

Q 6352 Tageszierdecke sogen. Bettüberwurf, aus einem schönen, mehrfarbigen Dekorationsstoff, in guter Qualität, mit aparter, großzügiger Blumenmusterung und in sorgfältiger Verarbeitung. Eine Decke von sehr dekorativer Wirkung. Passend für ein Bett. **Größe ca. 160/210 cm**, mit gerafftem, 40 cm breitem seitlichem Volant. **Stück DM 8.95**

Q 6353 Passend für zwei Betten, **Größe ca. 310/210 cm**, mit zweiseitigem, je 40 cm breitem Volant. **Stück DM 18.50**

R 6633 Der gleiche Stoff wie bei den Tageszierdecken, als Meterware. **ca. 120 cm breit** **Meter DM 2.75**

Tageszierdecke aus mehrfarbigem Dekorationsstoff. Farben: grau-, gold-, grün-, hellblau- oder erika-gründig. Halbhintz, daher schmutzabweisend und von bester Haltbarkeit.

Q 6358 Passend für ein Bett, **Größe ca. 160/210 cm**, mit gerafftem, 30 cm breitem seitlichem Volant. **Stück DM 11.75**

Q 6359 Passend für zwei Betten, **Größe ca. 310/210 cm**, mit je 30 cm breitem Volant auf beiden Längsseiten. **Stück DM 23.75**

R 6637 Der gleiche Stoff wie bei den Tageszierdecken, als Meterware. **ca. 120 cm breit** **Meter DM 3.25**

Q 6362 Tageszierdecke sogen. Bettüberwurf, aus einem Jacquardgeprägten Satindamast, hochwertig, knitterfest, waschbar wie Feinwäsche, schmutzabweisend. Farben: grün oder kupfer. Passend für ein Bett. **Größe ca. 160/210 cm**, mit 40 cm breitem seitlichem Volant **Stück DM 19.75**

Q 6363 Passend für zwei Betten, **Größe ca. 310/210 cm**, mit je 40 cm breitem Volant auf beiden Längsseiten. **Stück DM 39.50**

R 6690 Der gleiche Stoff wie bei den Tageszierdecken, als Meterware. **ca. 120 cm breit** **Meter DM 4.95**

Tagesdecke in guter Qualität und wunderschöner Ausführung, mit dem beliebten Strahlensteppmuster. Oberseite Kunstseidendamast mit geschmackvoller Jacquardmusterung. Unterseite Satinette. Füllung: bewährte Krauswolle. Farben: grün, kupfer, fraise, blau oder gold.

Q 6342 Passend für zwei Betten, mit beidseitigem 35 cm breitem Volant. **Größe mit Volant ca. 210/295 cm** **St. DM 49.50**

Q 6345 In noch besserer Qualität und in den gleichen Farben und in gleicher Größe. **Stück DM 59.-**

Q 6348 Brokat-Tagesdecke in ganz besonders schöner Ausführung mit dem beliebten Strahlensteppmuster. Oberseite zweifarbig gewobener Brokat-Jacquarddamast, Rückseite Satinette. Füllung mit leichter, hygienisch einwandfreier Krauswolle. Beste Verarbeitung, mit aparten Zierstichen (Zick-Zack-Stiche). Eine prachtvolle Decke von hervorragender Qualität, die selbst dem verwöhnten Geschmack entspricht. Farben: grün, kupfer, fraise, blau od. gold mit zweifarbigem Brokatmusterung. Passend für 2 Betten, mit beidseitigem 35 cm breitem Volant. **Größe mit Volant ca. 215/295 cm** **St. DM 78.-**

Q 6303 Sehr preiswerte Steppdecke mit Halbwoollfüllung, Daunensteppart, mit Knopfrand. Oberseite geblumter Kunstseidendamast, Rückseite Satinette. Farben: grün, kupfer, blau, fraise oder gold. **Größe ca. 150/200 cm** **Stück DM 23.90**

Q 6306 Schöne Steppdecke mit bewährter, hygienisch einwandfreier Halbwoollfüllung, Daunensteppart, mit Knopfrand. Oberseite schöner Kunstseidendamast, Rückseite Satinette. Eine gern gekaufte Gebrauchsqualität. Farben: grün, kupfer, fraise, blau oder gold. **Größe ca. 150/200 cm** **Stück DM 29.-**

Q 6309 Bestbewährte Steppdecke mit vorzüglicher, hygienisch, einwandfreier Wollfüllung, Daunensteppart, mit Knopfrand. Oberseite in einer guten Damastqualität, mit geschmackvoller Jacquardmusterung. Rückseite Satinette. Eine sehr haltbare und beliebte Steppdecke, die außerordentlich preiswert ist. Farben: grün, kupfer, fraise, blau oder gold. **Größe ca. 150/200 cm** **Stück DM 34.50**

Q 6314 Brokat-Steppdecke Oberseite hervorragender, zweifarbig (silber) gewobener Brokat-Kunstseidendamast, Rückseite Satinette, hygienisch einwandfreie und leichte Krauswollfüllung. Eine ausgezeichnete Aussteuerdecke, die wegen ihrer vornehmen Wirkung sehr gern gekauft wird. Farben: grün, kupfer, fraise, blau oder gold. **Größe ca. 150/200 cm** **Stück DM 42.50**

Q 6315 Dieselbe Decke wie Q 6314, jedoch in einer schöneren und besseren Brokat-Kunstseidendamastqualität. Die Decke für den anspruchsvollen Geschmack. Farben: grün, kupfer, fraise, blau oder gold. **Größe ca. 150/200 cm** **Stück DM 47.-**

Q 6320 Brokat-Steppdecke mit feinsten reiner Schafschurwolle und weißer Baumwoollabdeckung. Oberseite hervorragender zweifarbig (gold) Brokat-Kunstseidendamast. Unterseite starker, strapazierfähiger Baumwollsatins, mit Knopfrand versehen. Mottensicher und bakteriengeschützt durch „Eulan“. Wir sind überzeugt, daß Sie an dieser hervorragenden Aussteuerdecke immer wieder aufs neue Ihre Freude haben werden. Farben: grün, kupfer, blau, fraise oder gold. **Größe ca. 150/200 cm** **Stück DM 69.-**

Q 6321 Dieselbe Decke wie Q 6320, jedoch in einem noch schöneren Brokat-Kunstseidendamast. Eine wunderbare Decke, die höchsten Ansprüche genügt. Farben: grün, kupfer, fraise, blau oder gold. **Größe ca. 150/200 cm** **Stück DM 72.-**

Rheumaschutzdecken mit schmückender Oberseite vereinigen die Eigenschaften der Einziedecken „Rheumaschutz“ in idealer Weise mit der Schafwooll-Steppdecke und sind für Aussteuerzwecke besonders empfehlenswert. Die Oberseite der Decken ist entweder aus einem hochwertigen Kunstseidendamast oder aus staubabweisenden hochveredelten Druckstoffen. Die Rückseite besteht aus solidem Baumwolltrikot, der die Decke besonders anschießungs macht und das Weggleiten verhindert. Mottensicher und bakteriengeschützt durch „Eulan“. Füllung: reine Schafschurwolle. Oberseite mit Watte abgedeckt, also eine echte Rheumaschutzdecke.

Q 6325 Oberseite mit Kunstseidendamast. Farben: grün, kupfer, fraise, gold oder taubenblau. **Größe ca. 150/200 cm** **Stück DM 72.50**

Q 6327 Oberseite gechintzter Druckstoff, hochveredelt. Farbe: zart grüngründig. **Größe ca. 150/200 cm** **Stück DM 73.50**

Q 6330 Oberseite gechintzter Druckstoff mit modischem Muster. Farben: mais grün oder blau. **Größe ca. 150/200 cm** **Stück DM 74.50**

Q 6335 Perkal-Daunendecke Füllung: bestbewährte silbergraue federfreie Entendaune in einer ganz hervorragenden Aussteuerqualität. Bezug: buntgeblumter Perkal in neutraler Musterung auf beigefarbigem Grund, daher in jedes Schlafzimmer passend. 6x8 koro-gestept, mit Knopfrand. Füllgewicht: ca. 1100 g Daun. **Gr. ca. 140/190 cm St. 98.50**

Q 6336 Perkal-Daunendecke Dieselbe wie Q 6335, jedoch in der Größe ca. 150/200 cm. Füllgewicht: ca. 1200 g Daun. **Stück DM, 108.-**

M 6955 Stuhlkissen mit Wollfüllung. Bezug aus kräftiger, sehr haltbarer Zellwollkretonne mit mehrfarbigem Druckmuster **Gr. ca. 38/38 cm St. DM -95**

M 6958 Stuhlkissen wie M 6955, jedoch mit Schaumlockenfüllung, besonders hygienisch, da das Kissen mit der Füllung gewaschen werden kann. **Gr. ca. 38/38 cm St. DM 1.55**

Q 1225 Gute Wolldecke kamelhaarfarbig, mit schöner, ansprechender Blumenbordüre. Gute, weiche Qualität von bester Haltbarkeit. Unsere Standardausführung. **Größe ca. 140/190 cm** **Stück DM 27.80**

Q 1237 Jacquard-Wolldecke aus guten Wollgarnen hergestellt, weich und angenehm im Gebrauch, eulanisiert, daher mottenecht und bakteriengeschützt. Farben: grün oder kamelhaar. **Größe ca. 140/190 cm** **Stück DM 32.50**

Q 1238 Mollige Wolldecke kamelhaarfarbig, mit schöner Bordüre, sehr schöne, strapazierfähige Qualität, gut wärmend, leicht und weich. **Größe ca. 140/190 cm** **Stück DM 36.50**

Q 1234 Dieselbe Decke, mit reinem Kamelhaar gemischt. **Größe ca. 150/200 cm** **Stück DM 49.50**

Einfarbige reinwollene Schlafdecke weich und mollig. Durch die Verwendung sehr guter und feiner Schafschurwolle außerordentlich gut wärmend und gegen Rheuma sehr empfehlenswert. Eulanisiert, daher mottensicher und bakteriengeschützt. Gerade diese erprobte und bewährte Aussteuerqualität können wir Ihnen auf Grund jahrelanger Erfahrungen bestens empfehlen. Pastellfarben: grün, kamelhaar, blau oder fraise.

Q 1230 Größe ca. 140/190 cm **Stück DM 42.-**

Q 1231 Gr. ca. 150/200 cm **St. DM 48.-**

Q 1236 Feinste Wolldecke hervorragende Qualität, aus edlen Wollgarnen hergestellt. Sie ist mollig-weich, gut wärmend und überaus angenehm im Gebrauch. Eulanisiert, daher mottensicher. Zweifelhaltig, in den zarten Pastellfarben: blau, grün, rosenholz oder kamelhaar. **Größe ca. 150/200 cm** **Stück DM 59.-**

Q 1239 Feinste Jacquarddecke in einer besonders wertvollen Qualität, für deren Herstellung feinste Wollgarne Verwendung fanden. Mollig-weich, anschießungsam und wundervoll im Gebrauch. Eulanisiert, daher mottenecht und bakteriengeschützt. Eine vorzügliche Aussteuerdecke. Farben: grün, kamelhaar, blau oder kupfer. **Größe ca. 150/200 cm** **Stück DM 69.-**

Q 1223 Wolldecke grau meliert, mit schöner, zweifarbigem Jacquardmusterung, aus soliden Garnen hergestellt, weich und angenehm. Eine vorzügliche Gebrauchsqualität. (Ohne Abbildung.) **Größe ca. 140/190 cm** **Stück DM 24.50**



Q 1210 Vielzweckdecke Praktisch und unempfindlich. Als Wander-, Bügel- und Schonerdecke gern verwendet. Farbe: mittelgrau, mit breiter Streifenbordüre (ohne Abbildung). **Gr. ca. 130/180 cm** **Stück DM 3.75**

Q 1216 Dieselbe Decke wie Q 1210 unter Verwendung guter Baumwoollgarnen. Farbe: kamelhaarfarbig, mit Streifenbordüre (ohne Abbildung). **Gr. ca. 130/180 cm** **Stück DM 4.90**

Q 1217 Baumwolldecke in einer gut wärmenden Baumwollqualität, praktisch und strapazierfähig. Eine für viele Zwecke verwendbare Gebrauchsdecke. Kamelhaarfarbig, mit Streifenbordüre. **Gr. ca. 140/190 cm** **Stück DM 6.75**

Q 1219 Karierte Baumwolldecke weiche, mollige Qualität, in beliebter durchgewobener Karomusterung und besonders schöner Ausführung. Als Schlaf-, Reise-, Auto- oder Wanderdecke sehr beliebt. Farbe: braun-beige. **Gr. ca. 140/190 cm** **St. DM 9.45**

Q 1221 Jacquard-Schlafdecke Gute, weiche Baumwoollqualität, anschießungsam und gut wärmend. Jacquardmusterung, Ton-in-Ton. Farben: grün oder kamelhaarfarbig. **Gr. ca. 140/190 cm** **St. DM 12.50**

Q 1222 Sehr gute Schlafdecke Mollig-weiße Baumwollqualität. Angenehm und dankbar im Gebrauch, von jahrelanger Haltbarkeit. Die Decke hat durchgehende Jacquardmusterung, Ton-in-Ton. Farben: grün-, kamelhaar- oder blaugrüндig. **Gr. ca. 150/200 cm** **St. DM 19.50**

Ein Schlager ist unsere feinfarbige Wolldecke, die wir Ihnen wegen ihrer hervorragenden Qualität und des unerhört niedrigen Preises besonders empfehlen können. Für die Herstellung fanden ausgesuchte gute Wollgarne Verwendung. Die Decke ist gut wärmend, weich, angenehm im Gebrauch und zeichnet sich durch große Haltbarkeit aus. Mit dem Ausfall werden Sie daher in jeder Beziehung zufrieden sein. Farbe: grün- oder kamelhaarfarbig.

Q 1211 Größe ca. 140/190 cm **Stück DM 25.90**

Q 1214 Größe ca. 150/200 cm **Stück DM 29.75**

Feinfarbige Wolldecke mit Ripsband-Einfassung Dieselben Decken wie Q 1211 und Q 1214 können Sie auch ringsum mit Seidenripsband-Einfassung erhalten. Dadurch wird eine noch längere Haltbarkeit garantiert. Außerdem wirkt diese Wolldecke noch wertvoller.

Q 1213 Größe ca. 140/190 cm **Stück DM 28.90**

Q 1215 Größe ca. 150/200 cm **Stück DM 32.75**

Große Auswahl

6282
75.-

6282 Mehrzweckschrank

Sehr gut als Radiovitrine geeignet. Mit einer Glasschiebetür, einer vollen Holzschiebetür und eingearbeitetem Fachboden. Ausführung: afrikanisch Birnbaum, nußbaumfarbig gebeizt, Seidenglanz.
Maße: ca. 100 cm breit, ca. 71 cm hoch, ca. 36 cm tief.

Stück DM 75.-

6284
85.-

6284 Mehrzweckschrank auch als Barvitrine zu verwenden. Linksseitig mit Glasschiebetür und Glasfach, rechts Holzschiebetür, dahinter eingearbeitetes Barfach mit zwei Glasfächern und Glasboden aus Schwarzglasplatten. Beidseitig Gläserhalter aus Kunststoff. Rückwand der Bar mit Rillenschliffspiegel. Ausführung: afrikanisch Birnbaum, nußbaumfarbig gebeizt, Seidenglanz. Maße: ca. 100 cm breit, ca. 71 cm hoch, ca. 36 cm tief.

Stück DM 85.-

6219 Clubtisch in einer guten, besonders preiswerten Qualität. Tischplatte Buchensperrholz, dunkel-nußbaumfarbig gebeizt.

Plattengröße ca. 55/55 cm

Stück DM 19.50



6226
49.50

6208 Blumenbank in gefälliger Form, Platte aus Hartfaserkacheln, mit Messingzierrand. Füße aus bestem Buchenholz, nußbaumfarbig gebeizt und mattiert. Größe: ca. 30/60 cm, Höhe: ca. 32 cm.

Stück DM 12.60



6258
235.-

6258 Kleiderschrank

Ein hervorragender Kleiderschrank aus schweren Tischlerplatten. Außen nußbaumfurniert, innen eichefurniert. Inneneinteilung: oben durchgehender Hutboden, linkes Drittel vier Wäschefächer, rechter Teil mit Kleiderstange versehen. Der Kleiderschrank ist mit Patentschrauben verschraubt und kann bei evtl. Umzügen zerlegt werden. Um Ihnen die Arbeit des Zusammenbauens zu ersparen, versenden wir auch diesen Kleiderschrank im aufgebauten Zustand. Oberfläche hochglanzpoliert. Gewicht: ca. 100 kg. Maße: Breite ca. 120 cm, Höhe ca. 182 cm, Tiefe ca. 60 cm.

Stück DM 235.-



6205 Blumenhocker

Schöne Form, Hartfaserplatte, mit Messingzierrand. Füße aus bestem Buchenholz, nußbaumfarbig gebeizt und mattiert. Größe ca. 30/30 cm, Höhe ca. 32 cm. Äußerst preiswert!

Stück DM 7.95



6205
7.95

6208
12.60

6212 Radiotisch in besonders stabiler Ausführung. Ober- und Unterplatte aus Buchensperrholz, Füße massiv. Der Tisch ist mit Patentverschraubung versehen, dadurch sehr standfest. Nußbaumfarbig gebeizt und mattiert. Plattengröße ca. 40/60 cm, Höhe ca. 65 cm.

Stück DM 18.50

6215 Teewagen der sich auch als Radiotisch verwenden läßt. Aus Buchenholz, Platten aus Buchensperrholz, nußbaumfarbig gebeizt und mattiert, Ober- und Unterplatte versenkt. Füße mit Steckrollen versehen. Der ganze Wagen ist nicht geleimt, sondern mit einer neuen Patentverschraubung gearbeitet, die sich nie lockert. Plattengröße ca. 65/40 cm, Höhe ca. 65 cm.

Stück DM 21.50

6218 Rauchtisch aus gutem Buchenholz, mit Platten aus Buchensperrholz. Nußbaumfarbig gebeizt und mattiert. Füße geschweift. Plattendurchmesser ca. 60 cm, Höhe ca. 60 cm.

Stück DM 18.50



6212
18.50

6215
21.50

6218
18.50



6262
259.-

6262 Schrank-Klappbett Ein schönes massives Möbelstück, passend zu sämtlichen auf dieser Seite abgebildeten Möbeln und mit dem gleichen schönen Nußbaumfurnier versehen. Das Bett, in der Größe ca. 90x190 cm, ist auf Federkern gearbeitet, mit Afrique-Auflage, welche mit geleimter Watte aus Neuwolle abgedeckt ist. Bezug aus gutem, blau-silber gemustertem Jacquardrell. Das Schrankinnere ist mit einem neutralen, geschmackvollen Acella ausgeschlagen. Beim Abklappen des Bettes werden die Füße selbständig ausgeschwenkt und geben dem Bett einen vorzüglichen Stand. Breite ca. 200 cm, Tiefe ca. 40 cm, Höhe ca. 100 cm, Gewicht ca. 61 kg.

Stück DM 259.-



6257
398.-

6257 EBzimmerbüfett 3teilig, nußbaumfurniert. Türe rechts und links, dahinter Fächer. Im mittleren Teil oben befindet sich eine Klappe. Geöffnet bildet der Boden mit der Klappe eine glatte Fläche. Der Innenraum und die Rückseite der Klappe ist hell ahornfurniert. Im Mittelteil unten sind zwei große Schubfächer angebracht. Oberfläche anpoliert. **Gewicht: ca. 68,2 kg. Maße: Breite ca. 190 cm, Höhe ca. 92 cm, Tiefe ca. 50 cm.**
Stück DM **398.-**



6256
298.-

6256 EBzimmerbüfett
Qualität und Ausführung wie Artikel 6257, jedoch 2teilig, linksseitig ohne Tür. **Gewicht: ca. 52,5 kg. Maße: Breite ca. 140 cm, Höhe ca. 92 cm, Tiefe ca. 50 cm.**
Stück DM **298.-**



A
6250
115.-

6250 Mehrzweckschrank A aus erstklassigen Tischlerplatten hergestellt. Außen mit einem sehr guten, fein gemaserten Nußbaumfurnier. Der Schrank hat gut laufende Schiebetüren. Das Fach hinter den kantengeschliffenen Glasplatten ist mit einem guten Ahornfurnier versehen. Die Oberfläche des Schrankes ist anpoliert. Farbe: nußbaum. **Gewicht: ca. 21,5 kg. Maße: Breite ca. 98 cm, Höhe ca. 76 cm, Tiefe ca. 34 cm.**
Stück DM **115.-**

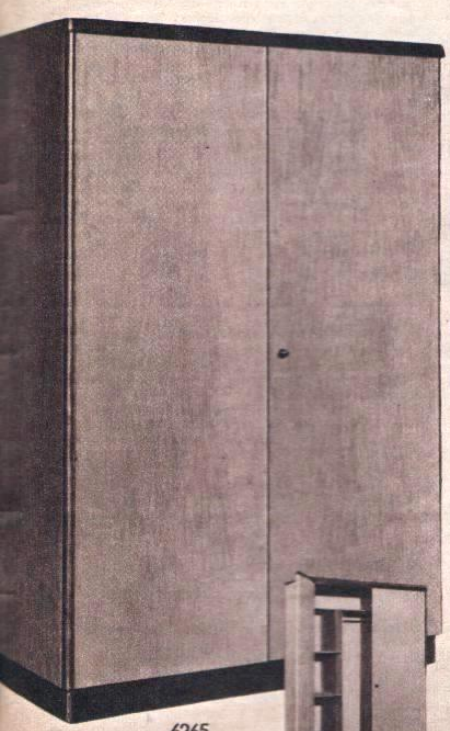

6265
135.-

6265 Kleiderschrank 2-türig, mit Wäschefach. Der Schrank ist aus gutem Material, mit Holzspanplatten, außen macoré furniert und auf Seidenglanz mottiert. Ein praktisches Gebrauchsmöbel. Die Türen sind mit angeschlagenen Piano-bändern gearbeitet. Hutboden durchgehend, darunter links vier Wäschefächer, ca. 32 cm breit, rechts 79 cm breites Kleiderabteil mit vermessingter Kleiderstange. Der Schrank wird spezialverpackt geliefert — mit Beschreibung — und ist kinderleicht selbst aufzuschlagen. Wir liefern auch hier verpackungs- und frachtfrei. **Originalmaße: Breite ca. 115 cm, Tiefe ca. 54 cm und Höhe ca. 176 cm.**
Stück DM **135.-**

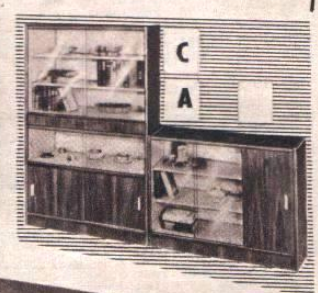

C
A



B

6251 Mehrzweckschrank B dessen vielseitige Verwendungsmöglichkeit Ihnen unsere Abbildung zeigt. Hergestellt aus besten Tischlerplatten mit Nußbaum-Außenfurnier. Die Holztür ist auch hier wie bei Modell A eine Schiebetür. Hinter den Glasscheiben feinstes helles Ahornfurnier. Oberfläche anpoliert. Farbe: nußbaum. **Gewicht: ca. 25,5 kg. Maße: Breite ca. 98 cm, Höhe ca. 76 cm, Tiefe ca. 34 cm.**
Stück DM **118.-**

6280 Mehrzweckschrank vielseitig verwendbar. Unten mit zwei vollen Türen, verschließbar, darüber Glasschiebetür. Ausführung: afrikanisch Birnbaum, nußbaumfarbig gebeizt, Seidenglanz. **Maße: ca. 100 cm breit, ca. 71 cm hoch, ca. 36 cm tief.**
Stück DM **72.-**



6280
72.-

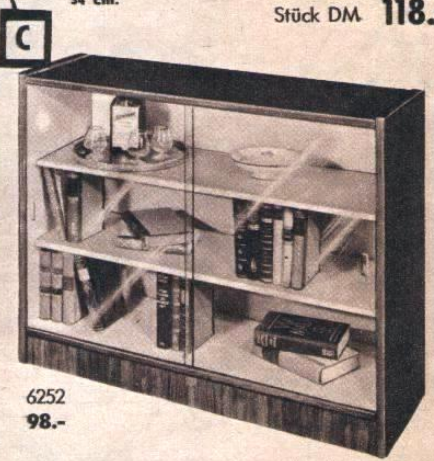

C

6252
98.-

6252 Mehrzweckschrank C Dieser Schrank bringt mit seiner vollen Glasfront den Inhalt, den Sie ihm geben, erst zur dekorativen Wirkung. Auch dieser Schrank ist aus besten Tischlerplatten gefertigt und außerdem mit schön gemasertem Nußbaumfurnier. Die gesamte Innenfläche ist mit Ahornfurnier. Fachbretter massiv Ahorn. Oberfläche anpoliert. Farbe: nußbaum. **Gewicht: ca. 24 kg. Maße: Breite ca. 98 cm, Höhe ca. 76 cm, Tiefe ca. 34 cm.**
Stück DM **98.-**

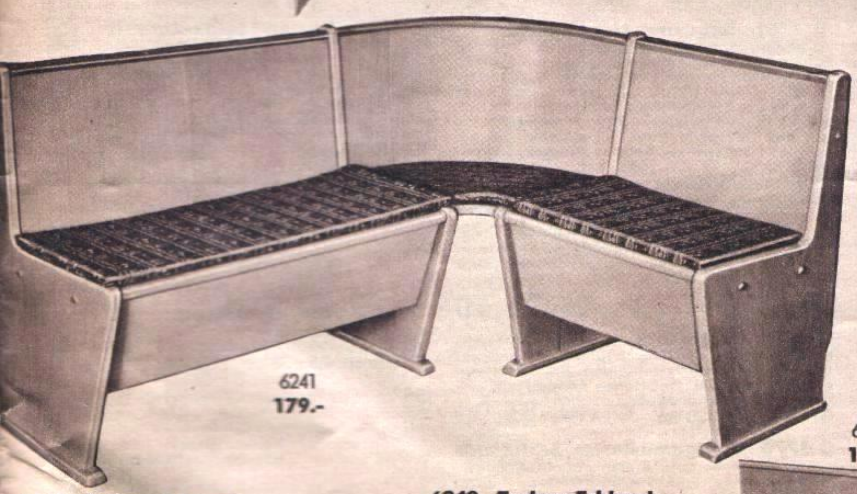

6241
179.-

Schöne Eckbank-Kissengarnitur Auf vielseitigen Wunsch unserer Kunden liefern wir für unsere Eckbänke 6240 und 6241 auch Kissengarnituren, bestehend aus 3 Teilen. Aus gutem Kunstschaum-Material mit einem schön gemusterten Baumwollkrettonbezug. **Größe der Teile: ca. 100/40 cm, 60/40 cm, Rundung: ca. 55/55 cm, Höhe: ca. 2,5 cm.**
6220 Garnitur für Eckbank 6240 passend. DM 32.50
6221 Garnitur für Eckbank 6241 passend. DM 32.50

6240
159.-

6240 Truhen-Eckbank
Eine schöne, geschmackvolle Eckbank mit eingearbeiteten Truhen in den geraden Teilen. Aus Buchen- und Buchensperholz gearbeitet. In der abgebildeten Wangenform, jedoch als Original-Eckbank wie 6241. **Größe von der Ecke gemessen ca. 125/165 cm, Farbe: naturmattiert.**
Stück DM **159.-**

6241 Truhen-Eckbank für Wohnzimmer und Eichen, 3teilig, zerlegbar, langes oder kurzes Bankteil beliebig rechts oder links an den Eckteil anzubauen. Die Bankteile werden durch Spezialteile miteinander verbunden. Größe aus der Ecke gemessen ca. 125/161 cm; ganze Höhe ca. 85 cm, Sitztiefe ca. 44 cm, Sitzhöhe ca. 44 cm. Die aufklappbare Sitzplatte der Truhe ist mit Stangenscharnieren angeschlagen. Truhen-Innenmaß oben 40 cm, unten 35 cm, Höhe 24 cm. Material: Vollholz abgesperrt, Buche furniert und naturmattiert. Besonders solide, kräftige Konstruktion bei schöner Linienführung.
Stück DM **179.-**

6253 Schrank-Truhe geeignet als Radio- und Plattenspieler-Schrank. Aus starken Tischlerplatten, außen mit schön gemasertem Nußbaumfurnier, innen Ahornfurnier. Tür mit Ahornzierleiste und Knopf. Oberfläche hochglanzpoliert. **Gewicht: ca. 25,5 kg. Maße: Breite ca. 90 cm, Höhe ca. 78 cm, Tiefe ca. 48 cm.**
Stück DM **128.-**

6254 Schrank-Truhe wie Artikel 6253, jedoch in der Breite ca. 110 cm, Höhe ca. 78 cm, Tiefe ca. 48 cm. **Gewicht: ca. 29,5 kg.**
Stück DM **138.-**



6253
128.-

20000 km im Schöpflin-Zelt

Von Köln bis Kalkutta und Bombay! —

begleitete mich das vor rund 1 1/2 Jahren bei Ihnen gekaufte Schöpflin-Zelt sowie der Schlafsack und die Luftmatratze. Gerade das Zelt hat sich während der langen und strapazenreichen Fahrt im „feuchten“ Europa (November 1954/Januar 1955) wie auch später auf den steinig und dornigen Steppen Persiens und Afghanistans und ebenso im sommerlich heißen Indien ausgezeichnet bewährt. Die Zeltheim und der solide Gummiboden sind gleichermaßen auch heute noch in gutem Zustand. Bei meiner nächsten Fahrt (nach Skandinavien und Afrika) werde ich Zelt, Schlafsack und Luftmatratze als treue Begleiter selbstverständlich wieder mit mir führen. Schöpflin hat mir vorzügliche Qualität geliefert! Ich kann sie nur weiterempfehlen. Köln-Klettenberg, den 3. 12. 1955

Gert H. Wiemar

Unsere Zelte sind in Zusammenarbeit mit einer der bekanntesten Spezialfirmen konstruiert. Qualität und Ausführung sind hervorragend, grundsätzlich „Indanthren“, also licht- und wetterecht.

Q 1766 Jugendhauszelt
für 2 Personen, ringsum angelegte gummierte Bodendecke. Eingang mit Schnürverschluss, 1 Innentasche, hinten Entlüftungsöffnung; Dachtraufe ca. 10 cm breit. Boden am Eingang ca. 10 cm hochstehend. Zubehör: 2 teilbare Metallstäbe, 12 Heringe mit Säckchen. Länge ca. 180 cm, Breite ca. 120 cm, Höhe ca. 95/35 cm. Farbe: grün. Gewicht ca. 4,8 kg.
Stück DM **63.50**

Q 1767 Tourenzelt (Hausform)
für 2 Personen. Mit angebautem Gepäckraum, angehängter gummierter Bodendecke, Eingang mit Schnürverschluss, 1 Bullauge, 1 Innentasche, hinten Entlüftungsöffnung; Dachtraufe ca. 10 cm breit. Bodendecke am Eingang ca. 10 cm hochstehend. Zubehör: 2 teilbare Metallstäbe, 13 Heringe. Länge ca. 190 cm, Breite ca. 120 cm, Höhe ca. 110 cm. Seitenhöhe 40 cm, Apsistiefe (Gepäckraum) 60 cm. Farbe: oliv. Gewicht ca. 5,1 kg.
Stück DM **85.-**

Q 1770 Packsack
aus starkem Zellstoff, Zugschnur und Griff. Größe 0 passend für Zelt Q 1766 und Q 1767.
Stück DM **4.50**

Q 1772 Über- u. Vordach
dazu passend. Farben: beige oder grün.
Stück DM **36.50**

Q 1773 „Apsis“
dreieckig, zum Vor- oder Überdach. Farben: beige oder grün.
Stück DM **18.90**

Q 1768 Großes Hauszelt
für 3 bis 4 Personen. Mit ringsum angehängter, ca. 6 cm hochstehender gummierter Bodendecke, Eingang mit Schnürverschluss, 1 Bullauge. In der Rückwand ein Fenster mit Moskitonetz und Klappe. Dachtraufe ca. 15 cm breit, Bodendecke am Eingang ca. 10 cm hochstehend. Giebelvorsprung mit Entlüftung. Zubehör: 2 teilbare Metallstäbe, 14 Heringe mit Säckchen. Länge ca. 200 cm, Breite ca. 140 cm, Höhe ca. 150/50 cm. Farbe: grün. Gewicht ca. 6,5 kg.
Stück DM **115.-**

Q 1774 Über- oder Vordach
Farben: beige od. grün.
Stück DM **51.-**

Q 1769 Hauszelt
für 3 bis 4 Personen, mit angebauter, ca. 80 cm tiefer Apsis (Gepäckraum). Dieselbe Ausführung wie Zelt Q 1768, jedoch mit 21 Heringen mit Säckchen. Farbe: beige. Gewicht ca. 7,5 kg.
Stück DM **143.-**

Q 1775 „Apsis“
sechseckig, zum Über- oder Vordach. Farben: beige oder grün.
Stück DM **36.50**

Q 1771 Packsack Größe 2, passend für Zelt Q 1768 u. Q 1769.
Stück DM **5.90**

Q 1766
63.50

Q 1767
85.-

Q 1768
115.-

Q 1769
143.-

Abbildungen siehe nächste Seite:

Damen-Texashosen Beliebte Form, in kräftiger Körperqualität, schwarz mit farbigem kariertem Umschlag, seitlich Knopfverschluss u. Gummizug im Rücken, Bund und Seitentaschen mit Kupferrieten verstärkt.
J 8420 für Damen und Mädchen, 3/4 lang.
Größe 7-9 10-12 36-38 40-44
Stück DM 8.60 9.20 10.20 11.20
J 8419 für Damen u. Mädchen, lange Form.
Größe 7-9 10-12 36-38 40-44
Stück DM 8.80 9.50 10.90 11.80

B 2653 Flotter Damen-Pullover
in der modernen Diagonalverarbeitung, mit flachem V-Ausschnitt. Taille mit Strickbund, in guter Baumwollqualität, leicht und bequem im Tragen. Farben: schwarz oder weiß.
Größe 40-46 Stück DM **3.90**

J 8367 Damen-Hose in modischer Verarbeitung. Mit zwei Seitentaschen, die mit einem Knopf verziert sind, Gummizug im Rücken, seitlich mit Knopfverschluss, bewährte Körperqualität. Farbe: mittelblau.
Größe 38-46 Stück DM **9.90**

B 2652 Baumwollpullover
durchbrochen verarbeitet, flotte Form, runder Halsausschnitt, Ärmel und Taille mit Strickbund. Eine Sonderleistung in Preis und Qualität.
Größe 40-46 Stück DM **2.95**

Khakifarbige Knaben- und Herren-Shorts
aus gutem, mercerisiertem Baumwollgarn. Vorzügliche Qualität. Flotte Machart, Tunnelbund mit durchgehendem Gürtel und neuartigem Verschluss. Gesäßtasche.
J 8404 Für Knaben
Jahre 3-6 7-9 10-12
Stück DM 8.90 9.50 10.50
J 8405 Für Burschen und Herren
Größe 38-43 44-54
Stück DM 10.90 12.50

J 8406 Lange Hose
Größe 44-54 Stück DM **19.50**

Die moderne Herren-Kombination
wie sie in den sommerlichen Tagen gern getragen wird. Jacke mit durchgehendem Reißverschluss; aufgesetzte Taschen, ebenfalls mit Reißverschluss, Hose mit aufgesetzten Taschen, abgesteppte Seitennähte, mit Nieten verstärkt.
J 8365 Jacke Gr. 44-54 St. DM 9.90
J 8366 Hose Gr. 44-54 St. DM 9.90

L 1753 Herren-Trainingsanzug
Lumberjackform, mit buntem Koller, in der beliebten Sportausführung, durchgehender Reißverschluss, Hose in Keilform mit zwei Seitentaschen. Außenseite reine Baumwolle, Innenseite mollig-warmes Baumwollfutter. Farben: marine mit silberfarbigem Koller oder braun mit beigefarbigem Koller.
Größe 4-6 Stück DM **19.50**

L 1751 Trainings-Einzelhosen
Farben: marine oder braun.
Größe 4 5 6
Stück DM 5.90 6.45 6.90

Q 1760 Luftmatratze (Liegematratze)
Ein besonders beliebtes Modell, Kopfteil mit Schulterausschnitt, fünf Luftkanäle, die beiden Seitenkanäle sind breiter gehalten, dadurch besonders gute Ruhelage. Aus einer hervorragenden Baumwollqualität gearbeitet. Farbe: dunkelgrün. Besonders preiswert.
Größe ca. 68/190 cm
Gewicht ca. 1,8 kg Stück DM **27.-**

Q 1761 Sitz- und Liegematratze
in hervorragender Baumwollqualität. Mit drei Luftkammern, Kopfteil mit Schulterausschnitt, Außenwulste in der zweigeteilten Liegefläche bündelt. Die Matratze ist seitlich mit Ösen versehen zur Verbindung zweier Einzelmatratzen zu einer Doppelmatratze. Ferner kann sie mit den dazugehörigen Hakengeräten als bequeme Sitzmatratze benutzt werden. Farbe: dunkelgrün.
Größe ca. 75/200 cm
Gewicht ca. 2 kg Stück DM **36.-**

Q 1759 Zwischenstück für die Luftmatratze Q 1761. Ermöglicht die volle Bodenfläche Ihres Zeltes auszunützen und eine dritte Liegefläche zu schaffen. Zwei Wülste. Farbe: dunkelgrün.
Größe ca. 35/200 cm Stück DM **22.50**

Q 1762 Schlafsack Überzug sehr haltbare Satinette. Füllung hygienisch einwandfreie Wolle. Gute Verarbeitung, ca. 60 cm langer Reißverschluss. Gefüttertes Kopfteil mit Kordeizug, Karostepung. Farbe: grün.
Größe ca. 75/180 cm Stück DM **25.90**

Q 1776 Buntgemusterter Schlafsack
Außenseite sehr gute Krettonqualität, Innenseite mit grüner Satinette ausgefüttert. Füllung hygienisch einwandfreie Krauswolle. Durch den seitlich durchgehenden Reißverschluss kann der Schlafsack auch als Stoppdecke verwendet werden.
Größe ca. 75/180 cm
Mit Tragebeutel Stück DM **39.-**

Q 1757 Sitz- und Liegematratze
in hervorragender Baumwollqualität, Kopfteil mit Mittelriefe, verstärkte Ausführung. Farbe: dunkelgrün.
Größe ca. 75/200 cm
Gewicht ca. 2,2 kg Stück DM **42.50**

F 1749 Moderne Formbadehaube
(Markenfabrikat) in hervorragender Qualität, heiß vulkanisiert, mit schönem, geschmackvollem Preßmuster, von bester Tragfähigkeit. Verstellbares Kinnband. Farben: weiß, rot, blau oder gelb.
Stück DM **2.25**

F 1736 Damen-Badeanzug
formbelont, aus einer mit Gummifäden durchwirkten Qualität. Mit eingearbeiteter Büste und Bindeträgern. Farben: rot, korblau, gelb, weiß oder schwarz.
Größe 40-46 Stück DM **6.90**

F 1732 Wollener Damen-Badeanzug
gute, bewährte Qualität, Vorderteil ganz mit Trikotstoff ausgefüllt, weich und angenehm, abknöpfbare Träger, daher auch trägerlos zu tragen. Hübsche, jugendliche Form. Farben: korblau, rot oder schwarz.
Größe 40-46 Stück DM **16.50**

F 1734 Damen-Badeanzug, einteilig
aus bestem Wallmaterial (Merinowolle), auf der Schweizer Wevnet-Jacquard-Maschine gestrickt. Schöbchen, Vorderteil und Zwickel mit Baumwolltrikot gefüttert. Betonte Büsteneinlagen mit Stäbchen, formbeständig und angenehm im Tragen. Abknöpfbare Träger, also auch trägerlos tragbar. Farben: schwarz, rot oder korblau.
Größe 40-48 Stück DM **18.50**

F 1737 Lastex-Original-„Forelle“
der Badeanzug mit dem vollendeten Sitz, in modischer Ausführung und elegantem, „Indanthren“-gefärbtem Druckmuster. Die hervorragende Innenverarbeitung, mit eingearbeiteter Büstestütze formt die Figur; Sie fühlen sich wohl und sicher in der Lastex-Badehaut. Farben: weiß mit blauen Tupfen oder weiß mit roten Tupfen.
Größe 42-46 Stück DM **19.50**

F 341 Damen-Bademantel „Inge“
in einer sehr weichen, dichtflorigen Frotteequalität, aus reinen Baumwollgarnen, „Indanthren“-gefärbt. Großzügiger Schnitt, glückliche Form, mit 2 Taschen und modernem Schalragen. Ein aparter Mantel, der Ihnen in seinem modischen Muster und in seiner hochwertigen Qualität viel Freude machen wird. Farben: marine/rot oder türkis/schwarz.
Größe 40-44 Stück DM **48.-**
Größe 46+48 Stück DM **49.50**

F 340 Herren-Bademantel „Gert“
der sich durch seine hervorragende Qualität auszeichnet und auch gern als Hausmantel getragen wird. Hergestellt aus reinen Baumwollgarnen, mit dichtem, weichem Flor. Flotte Form, mit andersfarbigem Schalragen, der den Mantel sehr vorteilhaft belebt. Farben: blau mit grauer Streifenmusterung oder weinrot mit grauer Streifenmusterung.
Größe 48 50 52 54
Länge cm 140 145 145 150
Stück DM **49.50**

Auch in Übergrößen erhältlich.
Größe 56 58
Länge cm 155 155 Stück DM **61.-**

Badehosen Bewährte Spezialgarne unter Beimischung von Perlon. Elastikbund farbig gestreift, Seitentaschen mit Reißverschluss. Farben: marine, braun oder weinrot.
Stück DM **3.90**

F 1726 Knabengr. 0 Stück DM **3.90**
Größe 1 2 3
Stück DM 4.25 4.65 4.95
F 1727 Herrengr. 4-7 St. DM **5.90**

Neu aufgenommen!
F 1728 Herren-Lastex-Badeslip
in Schnitt und Sitz hervorragend. Breiter Elastikbund und Lastexgewebe bürgen für ladelosen Sitz und angenehmes Tragen. Der Badeslip hat ein Reißverschlussfächchen, gefütterten Zwickel und ist daher in Preis und Qualität eine Sonderleistung zur Badesaison. Farben: marine, braun oder königsblau.
Größe 4-6 Stück DM **7.50**

Q 1746 Wasserball Hülle aus sehr haltbarem Plastikmaterial, in schönen, leuchtenden Farben. Lunge aus gutem Gummi, Ventil leicht schließbar. Durchmesser: aufgeblasen 35 cm.
Stück DM **2.95**

Q 1758 Die ideale Luftpumpe
zum Füllen der Luftmatratze. Aus Leichtmetall, mit eingebautem Rückschlagventil.
Größe ca. 4,5x30 cm Stück DM **5.50**

5579 Sportschuh (Turnschuh)
Besonders für die Sommer- und Campingzeit wird unser Schlager-Sportschuh mit vulkanisierter, dauerhafter Gummilaufsohle Ihren Beifall finden. Schöne Farbzusammenstellung: blau mit weiß.
Größe 35-39 Paar DM **3.95**
Größe 40-42 44-46
Paar DM 4.75 4.95

R 5800 Federballspiel 2 Schläger, ca. 60 cm lang, mit Herzstück, vierfach verleimt und mit besonders kräftiger Perlonbespannung. Zwei Federbälle, ca. 6 cm lange Sisalwolle und Spielregeln, Alles in starkem Polyäthylen-Tragebeutel verpackt.
Stück DM **6.90**
R 5812 Federbälle 3 Stück DM **-98**

Camping-Frottierhandtuch das sich auf Grund seiner bewährten Qualität u. der schönen, leuchtenden Farben besonderer Beliebtheit erfreut. Es ist aus reinen Baumwollgarnen hergestellt, mit üppigem, weichem Flor, daher von besonderer Saugfähigkeit. Fertig gesäumt.
M 323 Gr. ca. 50/100 cm St. DM **3.60**
M 324 Gr. ca. 67/140 cm St. DM **7.40**
Q 1248 Camping- und Reisedecke
Schöne Campingdecke aus weichen Baumwollgarnen, in durchgewebener Karomusterung. Ringsum eingefalt (gekettelt). Farben: blau mit rotem Karo oder grün mit gelbem Karo. In einem durchsichtigen Tragebeutel.
Größe ca. 140/190 cm Stück DM **9.75**

L 4002 Praktisches Sporthemd
hervorragende Körperqualität, fast unverwundlich, 2 Seitentaschen, Sportkragen. Kann geschlossen u. offen getragen werden. Sandfarbig.
Halsweite 37-43 Stück DM **9.50**
J 8499 Die praktische Kombination
Buschhemd und Kniehose, sogen. Shorts. Doppelt gekrümmter Baumwollkörper, sanftisiert, Hemd mit zwei Brusttaschen, durchgehend zum Knöpfen. Kann auch als Jacke über der Hose getragen werden. Hose mit Rundbund und Gesäßtasche. Farbe: stahlblau.
Größe 3-6 7-9 10-12
Stück DM 9.80 12.90 14.90

Für Sonnentage



J 8365
9.90

L 4002
9.50

B 2652
2.95

B 2653
3.90

J 8367
9.90

Q 1761
36.-

L 1753
19.50

J 8420
10.20

J 8406
19.50

Q 1759
22.50

J 8366
9.90

Schlager!
Facke u. Hose

J 8499
9.80

Q 1758
5.50

F 340
49.50

Q 1762
25.90

Q 1776
39.-

Schlafsack in
Plastik-Tragtasche

F 1727
5.90

Q 1760
27.-

F 341
48.-

„Lastex“-Original
Forelle-Badeha

F 1737
19.50

Auch in Klein
mit roten Punkten

F 1749
2.25

Q 1248
9.75

Camping-Decke
in Plastikbeutel

Federballspiel in
Plastik-Tragbeutel

G 5800
6.90

Preisschlager!

F 1736
6.90

F 1734
18.50

Figurbeltonder
Sitz

F 1732
16.50

M 323
3.60

Auch in
blau, gelb od. weiß

Q 1746
2.95

Tadelloser! Sitz

Beschreibungen
gegenüber



5579
3.95

Enorm preiswert

Für den Herrn

Neue Formen -
Neue Farben -
Neue Qualitäten!



L 4007
19.90

L 3193
4.60

L 4007 PERLON-Herrenhemd mit den bekannten Vorzügen: nicht einlaufend, im Nu gewaschen, kein Bügeln. Beste Konfektion, tadelloser Sitz, Moderner Kentkragen, Sportmanschetten, ganz durchknöpfbar. Farben: blau-grau, rohseidenfarbig oder weiß.
Halsweite 36-43 Stück DM 19.90

L 3193 Dazu die original italienische reinseidene **Krawatte**. Farben: rot, stahlblau, gold- oder silbergründig.
Stück DM 4.60



L 4009
12.90

L 3193
4.60

L 4009 Das modische Herrenhemd aus Mako-Popeline, modern in den Farben, modern im Schnitt. Farben: schwarz, swissair-blau, rostbraun oder grün.
Halsweite 37-43 St. DM 12.90

L 3193 Dazu die original italienische reinseidene **Krawatte**. Farben: rot, stahlblau, gold- oder silbergründig mit einem aparten Muster.
Stück DM 4.60



L 4010
7.90

L 3190
2.45

L 4010 Ein besonders schönes Herrenhemd aus Baumwoll-Leinen-Imitat, mit Sportmanschetten. In guter Ausführung, besonders preiswert. Farben: rohseide, resedagrün, blau, silbergrau oder rosenholz.
Halsweite 37-43 Stück DM 7.90

L 3190 Dazu die passende **Krawatte** aus guter Kunstseide, in neuer Musterung. Farben: rosenholz-, grün- oder blaugründig.
Stück DM 2.45



L 4011
9.80

L 3198
2.30

L 4011 Ein schönes Herrenhemd mit modischem Kragen und Doppelmanschetten. Aus Vollwolle-Popeline, gekrümpt, gut und reichlich gearbeitet. In aparten Farbstellungen: zartgrün, blau oder rosenholz.
Halsw. 37-43 Stück DM 9.80

L 3198 Dazu die passende **Krawatte** in einer guten Kunstseidenqualität. Farben: eisblau-, haselnußbraun- und rotgründig.
Stück DM 2.30



L 4005
5.50

L 4014
12.50

Corda Sport -
die größte Mode

L 4014 Herren-Sporthemd

Eine doppelte Neuheit in Verarbeitung und Qualität ist unser Corda-Sporthemd, in einer ganz schweren Cord-Rips-Baumwollqualität. Ein Hemd für höchste Ansprüche. Es kann offen und geschlossen getragen werden, hat Halbärmel und eine Brusttasche. Farben: beige/weiß, blau/weiß, gelb/weiß oder grün/weiß, wie im Original abgebildet.
Halsw. 37-43 Stück DM 12.50

Eine Freude für den Herrn wird unsere Zusammenstellung sein in Hemden für den Alltag, für festliche Gelegenheiten, für Sport, Camping und Sommerzeit.

Alle unsere Hemden sind gut und reichlich verarbeitet und trotz niedrigen Preisen aus guten Qualitäten. Sie finden jede Kragenform, und die sorgfältige Zusammenstellung bietet Ihnen Gelegenheit, Ihre persönlichen Wünsche in den Vordergrund zu stellen.

Beachten Sie auch unsere schöne Auswahl in Krawatten. Ob in Kunstseide, reiner Seide oder PERLON, immer werden Sie das Richtige finden zu volkstümlichen Preisen.

Ganz besonders empfehlen wir Ihnen auch unser PERLON-Hemd L 4007, das wegen seiner Vorzüge: schnell gewaschen, kein Bügeln, auch für die Hausfrau eine besondere Annehmlichkeit bedeutet.

Bei dem niedrigen Preis haben Sie jetzt die Möglichkeit, Ihre Hemdenauswahl durch ein PERLON-Hemd zu ergänzen.

Der klug rechnende Herr bestellt sein Hemd in Haagen.

L 4005
5.50

L 4014
12.50

Corda Sport -
die größte Mode

L 4014 Herren-Sporthemd

Eine doppelte Neuheit in Verarbeitung und Qualität ist unser Corda-Sporthemd, in einer ganz schweren Cord-Rips-Baumwollqualität. Ein Hemd für höchste Ansprüche. Es kann offen und geschlossen getragen werden, hat Halbärmel und eine Brusttasche. Farben: beige/weiß, blau/weiß, gelb/weiß oder grün/weiß, wie im Original abgebildet.
Halsw. 37-43 Stück DM 12.50

Eine Freude für den Herrn wird unsere Zusammenstellung sein in Hemden für den Alltag, für festliche Gelegenheiten, für Sport, Camping und Sommerzeit.

Alle unsere Hemden sind gut und reichlich verarbeitet und trotz niedrigen Preisen aus guten Qualitäten. Sie finden jede Kragenform, und die sorgfältige Zusammenstellung bietet Ihnen Gelegenheit, Ihre persönlichen Wünsche in den Vordergrund zu stellen.

Beachten Sie auch unsere schöne Auswahl in Krawatten. Ob in Kunstseide, reiner Seide oder PERLON, immer werden Sie das Richtige finden zu volkstümlichen Preisen.

Ganz besonders empfehlen wir Ihnen auch unser PERLON-Hemd L 4007, das wegen seiner Vorzüge: schnell gewaschen, kein Bügeln, auch für die Hausfrau eine besondere Annehmlichkeit bedeutet.

Bei dem niedrigen Preis haben Sie jetzt die Möglichkeit, Ihre Hemdenauswahl durch ein PERLON-Hemd zu ergänzen.

Der klug rechnende Herr bestellt sein Hemd in Haagen.

L 4003
5.50

Durchgewoben

L 4005
5.50

L 4014
12.50

Corda Sport -
die größte Mode

L 4014 Herren-Sporthemd

Eine doppelte Neuheit in Verarbeitung und Qualität ist unser Corda-Sporthemd, in einer ganz schweren Cord-Rips-Baumwollqualität. Ein Hemd für höchste Ansprüche. Es kann offen und geschlossen getragen werden, hat Halbärmel und eine Brusttasche. Farben: beige/weiß, blau/weiß, gelb/weiß oder grün/weiß, wie im Original abgebildet.
Halsw. 37-43 Stück DM 12.50

Eine Freude für den Herrn wird unsere Zusammenstellung sein in Hemden für den Alltag, für festliche Gelegenheiten, für Sport, Camping und Sommerzeit.

Alle unsere Hemden sind gut und reichlich verarbeitet und trotz niedrigen Preisen aus guten Qualitäten. Sie finden jede Kragenform, und die sorgfältige Zusammenstellung bietet Ihnen Gelegenheit, Ihre persönlichen Wünsche in den Vordergrund zu stellen.

Beachten Sie auch unsere schöne Auswahl in Krawatten. Ob in Kunstseide, reiner Seide oder PERLON, immer werden Sie das Richtige finden zu volkstümlichen Preisen.

Ganz besonders empfehlen wir Ihnen auch unser PERLON-Hemd L 4007, das wegen seiner Vorzüge: schnell gewaschen, kein Bügeln, auch für die Hausfrau eine besondere Annehmlichkeit bedeutet.

Bei dem niedrigen Preis haben Sie jetzt die Möglichkeit, Ihre Hemdenauswahl durch ein PERLON-Hemd zu ergänzen.

Der klug rechnende Herr bestellt sein Hemd in Haagen.

L 4003
5.50

Durchgewoben



L 4012
11.80

L 3190
2.45

L 4012 Herrenhemd aus wertvoller Popeline, mit Seidenglanz. Farben: blau, lind, beige oder silbergrau, mit aparem Streifen und kleinem Effektmuster (je nach Wunsch). Moderne Kragenform, Sportmanschetten.
Halsweite 37-43 St. DM 11.80

L 3190 Dazu die passende **Krawatte** aus guter Kunstseide, in neuer Musterung. Farben: rosenholz-, grün- oder blaugründig.
Stück DM 2.45



L 4075
8.75

L 3196
2.35

L 4075 Popelinehemd in bestaus guter Baumwollpopeline, in bestbewährter Qualität. Moderne Kragenform, Doppelmanschetten mit abgerundeten Ecken. Ein viel gekauftes Hemd. In blau, beige, weiß, grün, grau oder rosenholz.
Stück DM 8.75

L 3196 Dazu die passende **Krawatte**, silbergründig mit abgestimmter grüner, blauer oder stahlfarbener Musterung.
Stück DM 2.35



L 4098
5.90

L 3197
2.40

L 4098 Einfarbiges Sporthemd Ein besonders preiswertes Hemd, aus einer bewährten Popeline-Imitation, gut waschbar. Farben: beige, blau, grün, grau, rosenholz oder weiß.
Halsw. 37-43 Stück DM 5.90

L 3197 Dazu die passende **Krawatte**, in den Farben: blau-, grün- oder rotgründig, mit besonders aparter Musterung.
Stück DM 2.40



L 4013
12.50

L 3176
2.75

L 4013 Das modische Herrenhemd mit Halbfischkragen. Aus aparter Streifen-Popeline in guter Makoqualität. Ein Hemd für den anspruchsvollen Herrn. Farben: beige, grau grün oder blau.
Halsw. 37-43 Stück DM 12.50

Dazu die passende Krawatte L 3176 Reine Seide in Silber, weinrot, blau, grün oder schwarz.
Stück DM 3.75

L 3194 aus Perlon Farben: blau, weinrot oder grün.
Stück DM 2.75

Sommerzeit- fröhliche Zeit!



Isny
25.90

Inge
29.75

Edelweiß
24.50

Toni
49.-

Alm
28.90

Inge
29.75

Seppi
29.50

Lore
19.90

Ria
11.90

Ilse
9.80

A 3537 „Isny“ Alle Ansprüche, die man an ein moderechtes Dirndl stellt, erfüllt dieses jugendliche Modell in seiner ungewöhnlich schönen Farbzusammensetzung. Die Ausschnittpartie: blaue Rüsche, weiße Zackenlitze und Spitzeneinsatz, ist meisterhaft gearbeitet. Der vordere Reißverschluss verbessert den straffen Sitz und ist außerdem praktisch. Puffärmel mit Elastizug und Litzenabschluß, Rückenfüterung und das gute Baumwollkronenmaterial, das alles ergibt das Dirndlkleid „Isny“ — das Dirndl für Sie. Farbe: wie im Original abgebildet.

Größe 38—46 Stück DM **25.90**
Größe 48+50 Stück DM **27.90**

A 3538 „Inge“ gehört zu unserer schönsten Ausführung in Miederdirndl. Es ist in zwei Farbkombinationen aus einem schönen, leichtfließenden Zellwollmusselin gefertigt und daher besonders leicht für die Sommerzeit. Die geschmackvoll verzierte Blende mit der in gleicher Farbe gehaltenen Schürze, das blumenbedruckte Innenfutter im Oberteil und die originellen Trachtenknöpfe ergänzen sich stilvoll. Im Preis inbegriffen ist ein weißes Blüschen mit Gummizug, Puffärmelchen und schöner Spitzverzierung. „Inge“ in schwarz- oder blaugrundig: zwei Dirndl von Format.

Größe 38—46 Stück DM **29.75**
Größe 48+50 Stück DM **32.90**

A 3534 „Edelweiß“ Ein wundervolles Dirndlkleid aus kräftiger Baumwollkretonne mit farbenfreudigem Bordürenstreifen, in dem das Edelweißmuster hervortritt. Das schräg gearbeitete Vorderteil unterstreicht vorteilhaft die Figur. Die blaue Blende und die blaue Schürze sind harmonisch abgestimmt und die fein gefällten roten Rüschen schön hervorgehoben. Der rote Innenausschnitt mit Puffärmelchen ist besonders wirkungsvoll. Doppelknöpfe mit Kettenverschluß und vollständig gefüttertes Oberteil vollenden das Dirndl „Edelweiß“, das man an seiner Trägerin bewundern wird. Farbe: wie im Original abgebildet.

Größe 38—44 Stück DM **24.50**
Größe 46—50 Stück DM **26.50**

„Ria“ und „Ilse“ Zwei Kinderdirndl aus guter Baumwollkretonne, geschaffen zur Freude der Eltern und zur Lust Ihrer Kinder.

G 4601 „Ria“ wird geliefert wie im Original abgebildet, und es ist in seiner wirkungsvollen Art an nichts gespart. Grün und rot kombiniert, mit lustigen Druckmotiven.

Länge cm	50	60	70	80	90	100
Stück DM	11.90	12.90	13.90	15.50	16.50	17.90

G 4600 „Ilse“ Allerliebstes, leuchtend kirschrotes Dirndl mit blauer Schürze. Ein Kinderdirndl ganz wie für die Großen zu einem erstaunlich niedrigen Preis.

Länge cm	50	60	70	80	90	100
Stück DM	9.80	10.90	12.50	13.90	14.90	16.50

J 8360 Trachtenjanker „Toni“ aus grauem Trachtenstoff in bewährter Wollqualität. Einreihig, mit Hirschhornknöpfen, grün und rot gefüttertem Stehkragen, Kragenaufschlag mit Eichelmotiv. Seitentaschen, Rückengurt und Ärmelspiegel grün passeliert. Alles in allem: ein richtiger Trachtenjanker. Farbe: wie im Original abgebildet.

Gr. 44—54 Stück DM 49.—, Gr. 38—42 Stück DM **44.50**

J 8447 Lederhose „Seppi“ aus weichem, grauem Chromspaltleder, in schwerer, strapazierfähiger Qualität. Gute, fachmännische Verarbeitung, mit Ledertaschen, Messertasche, Bund mit Leder gefüttert. Hosensatz grün passeliert. Farbe: wie im Original abgebildet.

Größe	52+54	44—50	38—42
Stück DM	32.50	29.50	24.50

J 8446 Trachtenträger stilet, ganz mit weißem Filz unterlegt, Steg mit Hirschhornschlitzerei. Farbe: grau.

Länge cm	50	60	70	80	90	100
Paar DM	1.20	1.75	2.20	2.75	3.80	4.40

A 3535 „Alm“ Sommerfreuden und Fröhlichkeit strahlt unser Dirndlkleid „Alm“ aus. Es ist so schön und farbenfroh, mit vorderem Reißverschluss und ausknöpfbarem Spitzeneinsatz. Der große Ausschnitt ist mit einer kunstvoll genähten Rüsche eingefaßt. Das Oberteil ist ganz gefüttert; ein Täschchen ist in der Rocknaht eingearbeitet. Wir wissen es im voraus: „Alm“, als Muster vorzüglicher Facharbeit, wird Ihnen Freude machen. Farbe: wie im Original abgebildet.

Größe 38—46 Stück DM **28.90**
Größe 48+50 Stück DM **31.90**

A 3536 „Lore“ Immer wieder erfreut sich auch das blaue Dirndl größter Beliebtheit. Im Original trachtenblau mit weinroter Schürze. Aus guter Baumwollkretonne mit originellem Trachtenaufdruck und ausknöpfbarem Spitzenvorstoß; gerüschte Ausschnittblende mit Zackenlitze und hübsche Trachtenknöpfe als Verzierung. „Lore“ ist ein schönes und preiswertes Dirndlkleid für die Ferien- und Sommerzeit.

Größe 40—46 Stück DM **19.90**
Größe 48+50 Stück DM **21.90**

Augen auf,
ob Perlon
drauf!

6 entzückende Kleider aus rein Perlon

Perlon mit seinen einmaligen Vorzügen: immer blütenfrisch, einfach in der Pflege, haltbar, unempfindlich und nach jeder Wäsche wie neu. Das sind die unübertrefflichen Vorzüge des herrlichen Perlon-Materials, und Sie wissen ja: bequem in Feinwaschmittel lauwarm waschen, kalt spülen, nicht wringen, auf den Kleiderbügel an die Luft zum Trocknen, nicht bügeln, und in kurzer Zeit sind Sie ausgebereitet im frischen Perlonkleid.

Aus unübertrefflichem Material wurden nicht zu übertreffende Kleider geschaffen.

Traumhaft für schöne Sommertage und zu Preisen, die Sie in Erstaunen versetzen.

Das sind Perlonkleider für den Sommer 1956 von

Schöpfung Jaagen



Freesia
24.75

Rote Rosen
27.80

Zinnia
29.75

A 3576 „Freesia“ Dezent und von besonderer Zartheit ist dieses Perlonkleid. Filigrant fein ist das Druckmuster von höchster Vollendung. Ein besonderer Reiz liegt in der hochgeschlossenen, betont schlichten Art des Oberteils mit den knapp angeschnittenen Ärmeln. Die seitlich eingesetzten, reich gezogenen Rockbahnen betonen die modische Linie dieses Kleides. Ein Perlonkleid in schlichter Eleganz. Farbe: wie im Original abgebildet.
Größe 36—42 Stück DM **24.75**
Größe 44—46 Stück DM **26.50**

A 3577 „Rote Rosen“ heißt dieses herrliche Perlonkleid, und der wundervolle Perlondruck wird dem Namen gerecht. Anmutig, mit kleinem Kelchkragen und dem reich angeordneten, in seiner ganzen Weite ausschwingenden Volantrock strahlt es Sommer und Jugend aus. „Rote Rosen“: ein Traum aus Perlon. Farbe: wie im Original abgebildet.
Größe 36—42 Stück DM **27.80**
Größe 44—46 Stück DM **29.50**

A 3578 „Zinnia“ — das elegante Perlonkleid. Hervorzuheben sind: der übereinandergreifende Ausschnitt, der unterhalb der Büste von den Teilungslinien eingefangen wird, und die schmale, verlängerte Taille mit seitlichem Reißverschluss. Der wundervoll weite Rock mit Hohlblende ist mit einer aparten Schmetterlingsschleife garniert. „Zinnia“, das Perlonkleid der eleganten Dame, das mit und ohne Gürtel getragen werden kann. Farbe: wie im Original abgebildet.
Größe 36—46 Stück DM **29.75**

A 3579 „Bunte Anemonen“ Ein Teenager-Traum aus Perlon ist dieses jugendlich duftige Modell mit neuester Ausschnittpartie und Samtschleifchen. Das Ober- teil erhält seine weiche, schmeichelnde Form durch in die Schulternähte eingenommene kleine Fältchen. Die schmale Hüftpassage betont nicht nur die jugendliche Eleganz, sondern von hier aus fällt in fülliger Weite der angesetzte Rock. Wer ganz jugendlich wählt, wählt das Modell „Bunte Anemonen“. Farbe: wie im Original abgebildet.
Größe 36—44 Stück DM **19.75**

A 3580 „Türkisia“ Ein Volantkleid aus Perlon; ein vollendetes Modell. Nicht alltäglich, aber ungemein kleidsam, mit schönem, hochgeschlossenem Oberteil, welches die besondere Wirkung des doppelten Volantrockes nach verstärkt. Der Volant ist mit einem weißen Perlonteil verarbeitet, so daß er seinen Stand immer beibehält. „Türkisia“: ein Kleid von besonderer Grazie. Farbe: wie im Original abgebildet.
Größe 38—46 Stück DM **34.75**

A 3581 „Lobelia“ von damenhaftem Chic und jugendlicher Eleganz in pastellfarbigem Perlon. Bemerkenswert ist die schmale, verlängerte Taille, mit seitlichem Reißverschluss. Der weite Rock ist mit einer effektvollen Samtschleife verziert. Auch mit Gürtel zu tragen. Farbe: wie im Original abgebildet.
Größe 36—46 Stück DM **29.75**



Bunte Anemonen
19.75

Türkisia
34.75

Lobelia
29.75

Erhöhen Sie die Wirkung Ihres Perlonkleides durch einen modischen Petticoat. Der Perlon-Petticoat wirkt figurbetonend und gibt Ihren Bewegungen die wippende Grazie.

Schöne Perlon-Petticoats finden Sie auf Seite 29.

Schöpfung Jaagen