

# Folklorerock zum Selbernähen

- mit Nähanleitung

**1** Entzückende weiße Batistbluse mit bunter Stickererei. Reich gesmückt. Paßl wunderbar zu Folkloreröcken. Aus 65% Polyester, 35% Baumwolle.

192 427 Gr. 36, 38, 40, 42, 44, 46  
nur 34,90

**2** Feminine Sommerbluse mit reicher Spitzenverzierung. Aus reiner Baumwolle, vollwaschbar. Die ideale Ergänzung zu unserer „Selbermachen-Idee“. Farbe: weiß.

192 438  
Gr. 36, 38, 40, 42, 44, 46  
nur 39,90  
Gr. 48  
nur 43,90

**3** „Die Idee“ – nähen Sie sich Ihre schönsten Folklore-Röcke selber! Wir liefern Ihnen dazu 12 wunderhübsche Tücher, jedes ca. 55 x 55 cm groß. Und natürlich eine Nähanleitung. Sie können die Tücher auch einzeln haben: als lustiges Kopf- oder Halstuch. Material: reine Baumwolle. 12er Pack mit Nähanleitung.

|                      |          |
|----------------------|----------|
| rot-weiß 206 635     | nur 35,- |
| schwarz-weiß 206 645 | nur 35,- |
| Einzelstück          |          |
| rot-weiß 206 656     | nur 3,-  |
| schwarz-weiß 206 667 | nur 3,-  |

**3**  
12er Packung  
Tücher  
mit Nähanleitung  
nur

**35,-**

Einzelstück  
nur  
**3,-**

**OTTO**  
VERSAND

Postfach 10 49 49  
2000 Hamburg 1

**2**  
nur  
**39,90**

**1**  
nur  
**34,90**

**OTTO**  
*extra*

März 1977

Cord-Kleid  
nur  
**115,-**

Jetzt  
hochaktuell:

Strick für SIE und IHN  
Seite 14/15  
Thema „Jeans“ Seite 16/17  
Venezianisches Spiegel-Set  
Seite 51  
Softleder-Blousons Seite 78  
Wetterfeste Motorrad-Kleidung  
Seite 88/89  
Topf-Set Seite 89  
Leuchten Seite 94/95  
Möbel Seite 96-99  
und großes  
Schiesser-Programm!

Karo-Kleid  
ab  
**19,90**

Beschreibung Seite 14

**Hier machen Sie mehr aus Ihrem Geld!**  
Zugreifen – die Vorräte sind begrenzt!

3/1977



1  
ab  
**98,-**

**TREVIRA®**

LUXUS DURCH MEHR KOMFORT

# Der Blazer – ein „Muß“ für jede Garderobe

**1** Der Blazer – das ist klassische Mode par Excellence. Sportlich und elegant – ein Blazer ist vielseitig. Das mag vielleicht auch der Grund für seine stetige Beliebtheit sein. Hier ein Zweireiher in bester Qualität: Trevira aus 70 % Polyester und 30 % Viskose. Futter: 100 % Viskose. Die hervorragende Verarbeitung und die ausgezeichnete Paßform dank der Wiener Nähte sollten Sie sich einmal aus der Nähe betrachten. Der modisch breite Reverskragen und die beiden aufgesetzten Taschen sind beinahe selbstverständlich. Nicht so selbstverständlich sind die vier attraktiven Farben, zwischen denen Sie die Qual der Wahl haben – **und last not least der Super-Mini-Preis für diese Qualität!**

|  |         |         |         |
|--|---------|---------|---------|
| weiß                                   | 130 850 | schwarz | 130 849 |
| rot                                    | 130 861 | marine  | 130 872 |
| Gr. 38, 40, 42, 44, 46 nur <b>98,-</b> |         |         |         |
| Gr. 48 ..... nur <b>108,-</b>          |         |         |         |

**2** Was trägt man zum Blazer? Eigentlich fast alles, denn Blazer sind vielfältig kombinierbar. Besonders gut paßt allerdings diese farblich auf den Blazer abgestimmte Hose aus schwerem Vollzwirn-Gabardine. Trevira (67 % Polyester und 33 % Viskose), pflegeleicht. Die klassische Form hat Formbund und Reißverschluß vorn. Daß der Preis hier besonders günstig ist, werden Sie sicherlich schon selbst erkannt haben.

|   |         |        |         |
|---|---------|--------|---------|
| weiß                                      | 191 399 | marine | 191 403 |
| schwarz 191 414                           |         |        |         |
| Gr. 38, 40, 42, 44, 46 .. nur <b>35,-</b> |         |        |         |
| Gr. 48, 50 ..... nur <b>38,50</b>         |         |        |         |



Alle Blazer liefern wir faltentfrei hängend, in schützender Folie!

**Gleich mal hineinsehen – es lohnt sich!**

Passende Blusen finden Sie im Hauptkatalog auf den Seiten 4–67



**OTTO**  
**tip**  
des Monats

2  
ab  
**35,-**



1 ab  
59,-

3 ab  
29,-

2 ab  
19,-  
Auch  
in Rot

4 ab  
19,-

5 ab  
24,-

# KHAKI - DER NEUE MODETREND

1 - 5 Khaki im Military-Style. Das ist der brandneue Modetrend. Alles aus reiner Baumwolle, vollwaschbar.

1 Khaki-Overall. Mit Rückenpassage, Taillriegel und Applikationen. Reißverschluss.  
191 855/Gr. 92, 98, 104, 110 nur 59,-  
Gr. 116, 122, 128, 134 nur 69,-  
191 844/Gr. 140, 146, 152, 158 nur 79,-  
Gr. 164, 170, 176 nur 89,-

2 Khaki-Bluse. Auch in Rot sehr flott! Mit Ärmeln zum Krempeln, Achselriegeln, Rückenpassage, Taschen und aktueller Military-Stickerie.

khaki 191 902 rot 191 865  
Gr. 92, 98, 104, 110 ..... nur 19,-  
Gr. 116, 122, 128, 134 ..... nur 23,-  
khaki 191 913 rot 191 876  
Gr. 140, 146, 152, 158 ..... nur 27,-  
Gr. 164, 170, 176 ..... nur 29,-

3 Khaki-Jeans. Passend zur Bluse Abb. 2. Kappnähte an den Seilen und der Rückenpassage.

191 887/Gr. 92, 98, 104, 110 nur 29,-  
Gr. 116, 122, 128, 134 nur 35,-  
191 898/Gr. 140, 146, 152, 158 nur 39,-  
Gr. 164, 170, 176 nur 45,-

4 Khaki-Weste mit Teilungsnähten im Rücken, 2 kleinen Schlitz- und Reißverschlusspattentaschen. Paßt zum Rock Abb. 5.

191 811/Gr. 92, 98, 104, 110 nur 19,-  
Gr. 116, 122, 128, 134 nur 25,-  
191 833/Gr. 140, 146, 152, 158 nur 29,-  
Gr. 164, 170, 176 nur 35,-

5 Khaki-Rock. 8-Bahnenschchnitt. Mit Kappnähten. Vorn aufgesetzte Doppeltaschen.

191 800/Gr. 92, 98, 104, 110 nur 24,-  
Gr. 116, 122, 128, 134 nur 29,-  
191 796/Gr. 140, 146, 152, 158 nur 35,-  
Gr. 164, 170, 176 nur 39,-

# MEHR SPASS MIT JEANS



6 T-Shirt-Bluse aus hochwertiger reiner Baumwolle. Ideal zu der Jeanskleidung auf dieser Seite.

weiß-pink 169 522  
weiß-blau 169 599  
Gr. 36, 38, 40, 42, 44, 46 nur 22,-  
Gr. 48 ..... nur 24,50

7 T-Shirt mit 1/2 Arm in Weiß-Pink-Blau. Aus 67% Baumwolle und 33% Viskose. Ein prima preiswerter Jeanspartner!

weiß-pink-blau 169 624  
Gr. 36, 38, 40, 42, 44, 46 nur 12,-  
Gr. 48 ..... nur 13,50

8 Sportlicher Jeansrock mit angesetztem Bündchen, Gürtelschlaufen, Ton-in-Ton Stepperei und vielen Taschen. Vorgewaschene, reine Baumwolle - läuft nicht mehr ein! Vollwaschbar.

blau 176 840 pink 176 839  
Gr. 36, 38, 40, 42, 44, 46 nur 35,-  
Gr. 48 ..... nur 38,50

6 T-Shirt-Bluse ab  
22,-



6

7 T-Shirt ab  
12,-

8

10

9 Ein echter Preis! Ausgezeichnete verarbeitete Jeansjacke mit farbigen Steppnähten und aufgesetzten Taschen. Aus 100% Baumwolle, vorgewaschen und vollwaschbar. Blau.

Bestell-Nr. 168 740  
Gr. 36, 38, 40, 42, 44, 46 nur 40,-  
Gr. 48 ..... nur 44,-

10 Vorgewaschene Jeanshose aus reiner Baumwolle, vollwaschbar. Eingesetzter Sattel, Gürtelschlaufen, Rundtaschen an beiden Seiten und abgesteppte Kappnähte sind die Details. Knopf- und Reißverschluß vorn.

blau 186 956 pink 186 967  
Gr. 36, 38, 40, 42, 44, 46 nur 45,-  
Gr. 48 ..... nur 49,50

8 Jeans-Rock ab  
35,-

washout  
★ vorgewaschen!

Diese flotten Keilsandaletten gibt's für nur 35,90 im Hauptkatalog Seite 565. Gleich mitbestellen!

9 Jeans-Jacke ab  
40,-

10 Jeans-Hose ab  
45,-

# Cord ist hart im Nehmen

1 Das Hemd, das fast alles mitmacht – strapazierfähig, pflegeleicht. Die einzige Lösung für alle Jungen, die viel spielen und toben. Farbechte Qualität aus robustem 65% Polyester und 35% Baumwolle. Interessante Kontrastverarbeitung. 2 aufgesetzte Taschen mit Knopfverschluss. Die 5 Farben lassen sich prima mit den CordJeans kombinieren. Z. B. graue Jeans – schwarzes Hemd, beigefarbenes Hemd – braune Hose oder rotes Hemd – blaue Hose.  
 schwarz 181 454  
 beige 181 443  
 rot 181 828  
 grün 182 988  
 blau 181 839

|     |      |      |      |      |
|-----|------|------|------|------|
| Gr  | 92   | 104  | 116  | 128  |
| nur | 8,-  | 10,- | 12,- | 14,- |
| Gr. | 140  | 152  | 164  | 176  |
| nur | 16,- | 18,- | 20,- | 22,- |

2 Cord-Jeans, die nichts übelnehmen – aus strapazierfähiger reiner Baumwolle – natürlich vollwaschbar, denn Kinder machen sich nun einmal leicht schmutzig. Prima Eingrifftaschen an den Seiten und zwei aufgesetzte Gesäßtaschen. **Übrigens: die niedrigen Preise sind keine Druckfehler!**

blau 281 599  
 grau 281 586  
 braun 281 464  
 schwarz 281 577  
 grün 281 588

|     |       |       |       |       |
|-----|-------|-------|-------|-------|
| Gr. | 104   | 110   | 116   | 122   |
| nur | 9,95  | 11,95 | 13,95 | 15,95 |
| Gr. | 128   | 134   | 140   |       |
| nur | 17,95 | 19,95 | 21,95 |       |

zu Abb. 2  
 blau 281 500  
 grau 281 533  
 braun 281 544  
 schwarz 281 522  
 grün 281 511

|     |       |       |       |
|-----|-------|-------|-------|
| Gr. | 146   | 152   | 158   |
| nur | 23,95 | 25,95 | 27,95 |
| Gr. | 164   | 170   | 176   |
| nur | 29,95 | 31,95 | 33,95 |

1  
 Farbechte Hemden  
 zum echten  
 Freundschaftspreis  
 schon  
 ab

8,-

Die Gürtel  
 finden Sie  
 im Haupt-  
 katalog  
 auf Seite 406

2  
 Eine Wucht  
 diese Cordjeans –  
 eine Wucht  
 dieser Preis –  
 schon

ab  
 9,95



2  
 ab  
 9,95





3 Gedecke  
nur  
**39,50**

Seltmann  
Weiden

## Kostbares Porzellan im Stil der "guten alten Zeit"

Porzellan von Seltmann Weiden ist ein Qualitätsbegriff! Ein Name, der für feinstes Porzellan bürgt. Hier können Sie ein besonders günstiges Angebot wahrnehmen: 3 Gedecke im Karton – bruch-sicher verpackt für nur 39,50! Form und Dessin im Stil der alten Zeit. Mit Goldanlage.

Bestell-Nr. 192 461  
3 Gedecke ..... nur **39,50**



6 Weinkelche  
**17,90**

## Laßt die Gläser klingen!

Gute Gläser zum günstigen Preis! Kelchglasserie „Portofino“ aus kristallhellem Glas in wunderschöner Form. Mit reichem Mattschliff. Je 6 Gläser bruch-sicher im Karton verpackt.

|                 |              |           |
|-----------------|--------------|-----------|
| Weinkelche      |              |           |
| 192 472         | 1 Kart. .... | nur 17,90 |
| Likörschalen    |              |           |
| 192 507         | 1 Kart. .... | nur 17,90 |
| Bierbecher      |              |           |
| 192 518         | 1 Kart. .... | nur 17,90 |
| Sektkelche      |              |           |
| 192 483         | 1 Kart. .... | nur 19,90 |
| Cognacschwenker |              |           |
| 192 529         | 1 Kart. .... | nur 19,90 |



## Jetzt gelingen Eier immer! 7 auf einen Streich!

Eierkocher zum  
„Kleingekochten“  
Preis von  
nur  
**39,80**

Mit Kabel-Aufroll-  
vorrichtung

Ein Eierkocher der Spitzenklasse! Jetzt gelingt das Frühstück immer! Mit Antihaltbeschichtung, El-pick und Meßbecher. Ein akustisches Signal zeigt an, wann die Eier gar sind.

Bestell-Nr. 681 322 | nur **39,80**

## Frischer Kaffee - den ganzen Tag

nur  
**59,-**

Mit diesem Kaffeeautomaten haben Sie den ganzen Tag frischen und heißen Kaffee. Mit Spitzfilter für handelsübliche Filtertüten. Feuerfeste Glaskanne, Warmhalteplatte. Wahlweise für 2 bis 10 Tassen Kaffee. Sie schütten nur gemahlene Kaffee in den Filter und frisches Wasser in den Behälter – nach einigen Minuten kann dann die Kaffee-Tafel beginnen!

Bestell-Nr. 681 402 | nur **59,-**



**770**  
WATT

- Betriebskontrolle
- Überhitzungs-schutz

**12 MONATE**  
**GARANTIE**

OTTO  
**tip**  
des Monats



**12 MONATE**  
**GARANTIE**

## Feiern Sie Grillfeste, wo Sie wollen!

nur  
**98,-**

Sauberes Grillen macht Spaß – kein Dreck mehr durch Feuer, Kohle und Asche. Hier geht alles elektrisch, und es schmeckt genauso gut. Der Grill ist handlich, Sie können also grillen, wo Sie wollen: Balkon, Garten, Terrasse, in der Küche oder im Wohnzimmer! Große Grillplatte und 4 kleine Pfännchen. Alles teflonbeschichtet – nichts brennt mehr an! Mit stufenlosem Thermostat für jedes Grillgut. Grillrezepte für Genießer liegen bei. **Auch der Preis regt den Appetit an!**

Bestell-Nr. 681 311 ..... nur **98,-**

**1000**  
WATT

- Teflon beschichtet
- Stufenloser Thermostat
- Mit Rezeptheft

# Weiche Wohnkultur im Bad

3teilig  
nur  
**37,50**

Supergroße Matte:  
60 x 90 cm



### Mit extrem hohem Weichflor

Hochflauschige Bad-Garnitur – das beste Mittel gegen kalte, ungemütliche Badezimmerfliesen. Feuchtigkeitsfestes Material aus 90 % Polyamid, 10 % Polyester – waschmaschinenfest. Die Rückseite ist rutschfest mit Latex beschichtet. Mit extra großer Matte in den Maßen 60 x 90 cm. In 3 hübschen Farben. Ungewöhnlich preiswert!  
orange 539 401 grün 539 412  
blau 539 434

3teilige Garnitur ..... nur **37,50**

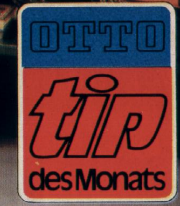

## Paradiesisch weich-behaglich warm

Naturweiß. – Weich und kuschelig wie ein echter Flokati – dabei aber viel, viel günstiger und waschbar! Material: 50 % Modacryl und 50 % Polyacryl. Ob Bettumrandung, Brücke oder Fell, alles ist von gleich guter Qualität und enorm preiswert!

|           | Fellform  | Brücken |         | Teppiche |         | Bettumr.   |
|-----------|-----------|---------|---------|----------|---------|------------|
| Größe     | 70/110 cm | 70/130  | 140/190 | 160/290  | 190/280 | 70/140/340 |
| Best.-Nr. | 624 237   | 624 243 | 624 248 | 624 259  | 624 260 | 624 271    |
| Preis     | 17,90     | 22,90   | 69,-    | 98,-     | 139,-   | 110,-      |

Brücke  
ab

**22,90**

Teppiche  
ab

**98,-**

Fell-Form  
nur  
**17,90**

Bettumrandung  
nur  
**110,-**

## Sie hat gut geschlafen...

... in der luftig-leichten Bettwäsche von OTTO – hautsympathisch und atmungsaktiv. Material: 50 % Baumwolle, 50 % Polyester. Pflegeleicht, waschbar bis 60°. 2 farbenfrohe Muster. Maße: Kissen 80 x 80 cm, Bettbezug 135 x 200 cm. 1 Packung = Kissen und Bettbezug.

grün 194 274 gold 194 295 ..... **29,80**

2teilig  
nur

**29,80**

Bettbezug +  
Kissenbezug



2 Spannbettlaken  
ab

**36,90**



## Rutschfest und immer glatt

Spannbettlaken – die bequemen Laken! Verrutschen nicht und sind immer glatt; denn sie werden mit Hilfe eines Gummizuges fest um die Matratzen gespannt. Hochwertige Qualität aus reiner Baumwolle. Und das Tollste: Wählen Sie zwischen 8 Farben!

| Farbe    | Best.-Nr.<br>in Gr. 90 x 190 |         | Best.-Nr.<br>in Gr. 100 x 200 |         |
|----------|------------------------------|---------|-------------------------------|---------|
|          | weiß                         | 830 835 | 36,90                         | 830 937 |
| grün     | 830 879                      | 39,80   | 830 970                       | 42,90   |
| gold     | 830 904                      | 39,80   | 830 014                       | 42,90   |
| orange   | 830 915                      | 39,80   | 830 025                       | 42,90   |
| braun    | 830 926                      | 39,80   | 830 035                       | 42,90   |
| flieder  | 830 846                      | 39,80   | 830 948                       | 42,90   |
| rosé     | 830 857                      | 39,80   | 830 959                       | 42,90   |
| hellblau | 830 868                      | 39,80   | 830 960                       | 42,90   |



1  
**159,-**

**CORD**

2  
**3teilig  
nur  
169,-**

**CORD**

## Der Stoff, aus dem die Modeträume sind - Baumwolle

1 Lässig-schick ist er - dieser khakifarbene Cord-Mantel aus reiner Baumwolle. - Übrigens: Khaki ist die aktuelle Modelfarbe 1977! Die Details: Schulter- und Rückenpassse, Schulter- und Ärmelzierlegel, Pattenaschen sowie Ziersteppnähte im Vorderteil. Futter aus 100 % Viskose.

|            |                        |                  |
|------------|------------------------|------------------|
| 100 928    | Gr. 38, 40, 42, 44, 46 | nur <b>159,-</b> |
| Gr. 48, 50 |                        | nur <b>175,-</b> |

2 3teiliges Kostüm - natürlich aus Cord und natürlich in der Cordfarbe 1977: khaki. Aus reiner Baumwolle. Futter: 100 % Viskose. Weste mit V-Ausschnitt, auf 5 Knöpfe zu schließen. Schräg verarbeiteter Rock mit Tailorbinden und Reißverschluß hinten. Blazer mit Teilungsnähten, Schlitz hinten, 3 aufgesetzten Taschen im Vorder- und Zierknopf am Ärmel.

|         |                        |                  |
|---------|------------------------|------------------|
| 130 805 | Gr. 38, 40, 42, 44, 46 | nur <b>169,-</b> |
| Gr. 48  |                        | nur <b>186,-</b> |

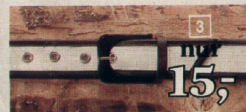

3 Naturfarbener Leinengürtel mit dunkelbraunem Synthetik eingefaßt. Kunststoffschalle. 3,5 cm breit.

|         |                |                 |
|---------|----------------|-----------------|
| 731 196 | Gr. 80, 85, 90 | nur <b>15,-</b> |
|---------|----------------|-----------------|

4 2teiliger Hosenanzug aus hautsympathischer, atmungsaktiver Baumwolle. Hervorragende Verarbeitung in hochmodischer Verbindung von Nessel und Lochspitze. Oberteil im Hemdstil mit aufgesetzter Brusttasche und aufgesetzter Tasche auf dem Ärmel. Schulterpassse vorn und hinten. Zur Seite hin abgerundeter Saum mit Seitenschlitzen. Bindegürtel. Hose mit Formbund, Knopf- und Reißverschluß vorn. Farbe: naturweiß.

|         |                            |                  |
|---------|----------------------------|------------------|
| 130 838 | Gr. 36, 38, 40, 42, 44, 46 | nur <b>119,-</b> |
|         |                            | nur <b>131,-</b> |

5 Khakifarbener, 2teiliger Hosenanzug im Hemdstil. Material: 100 % Baumwolle. Jacke mit 2 aufgesetzten Brusttaschen mit Quetschfalte, abgestepter Knopfleiste im Vorder- und abgestepter Rückenpassse mit Falte und 3 breiten Gürtelschlaufen. Saum zur Seite hin hemdartig abgerundet. Lange Ärmel mit Riegele. Hose mit Formbund, Knopf- und Reißverschluß vorn.

|         |                            |                  |
|---------|----------------------------|------------------|
| 130 827 | Gr. 36, 38, 40, 42, 44, 46 | nur <b>129,-</b> |
|---------|----------------------------|------------------|



Alle Artikel werden hängend auf dem Bügel geliefert!



4  
**2teilig  
nur  
119,-**  
Nessel +  
Lochspitze

5  
**2teilig  
nur  
129,-**

# Frühlingsfrische in Strick



1  
ab  
39,-  
Orlon

2  
nur  
19,-

3  
ab  
25,-

## Beschreibung der Titelangebote:

Hemdblusenkleid in leuchtendrotem Cord: 100 % Baumwolle, vollwaschbar. Viele Details wie Eingrifftaschen, Karostoffverarbeitung und Rückenpassé mit 2 Fähtchen.

120 437 Gr. 36, 38, 40, 42, 44, 46 nur 115,-

Bunkleriertes Sommerkleidchen mit Puffärmeln und Rüschenverzierung im Vorderteil. Vorn ganz durchgeknöpft, mit Schließengürtel. Aus vollwaschbarer, reiner Baumwolle.

|         |     |       |       |       |       |
|---------|-----|-------|-------|-------|-------|
| 242 826 | Gr. | 92    | 98    | 104   | 110   |
|         | nur | 19,90 | 20,90 | 21,90 | 22,90 |
|         | Gr. | 116   | 122   | 128   | 134   |
|         | nur | 23,90 | 24,90 | 25,90 | 26,90 |

1 Lochmuster auf brauner Haut – das wird ein Sommerspaß! Feiner weißer Pullover aus glänzendem Orlon (100 % Polyacryl), pflegeleicht. Besonders betonter V-Ausschnitt mit Vignette, überschrittene Schultern und kurze Ärmel.

|         |     |                    |        |       |
|---------|-----|--------------------|--------|-------|
| 219 493 | Gr. | 38, 40, 42, 44, 46 | 48, 50 | 52    |
|         | nur | 39,-               | 45,-   | 49,90 |

2 Rot-weiß-blaugemustertes T-Shirt mit ¼ Arm. Ganz aktuell: die überzogenen Schultern und der mit roter Passe eingefähte U-Boot-Ausschnitt. Aus 100 % Polyacryl, pflegeleicht. Ein idealer Jeanspartner!

|         |     |                        |      |
|---------|-----|------------------------|------|
| 149 927 | Gr. | 36, 38, 40, 42, 44, 46 | 48   |
|         | nur | 19,-                   | 24,- |

3 Das aufgestickte Blumenmotiv – ein Gruß an den kommenden Sommer – macht diesen schlicht weißen Pullover zu einer wahren Augenweide. Material: 100 % Polyacryl-Lucido. Pflegeleicht. V-Ausschnitt. Sehr schön kombinierbar mit allen Röcken und Hosen.

|         |     |                        |        |      |
|---------|-----|------------------------|--------|------|
| 149 905 | Gr. | 36, 38, 40, 42, 44, 46 | 48, 50 | 52   |
|         | nur | 25,-                   | 29,-   | 34,- |

4 Wenn's mal richtig heiß wird, ist dieses schicke Träger-T-Shirt genau das Richtige!

Zusammen mit der Weste Abb. 5 ein tolles Set. Aus Orlon (100 % Polyacryl), pflegeleicht. Mit abgesetzten Kontrastkurbeinähten. Farbe: azurblau-weiß.

|         |     |                        |          |
|---------|-----|------------------------|----------|
| 149 467 | Gr. | 36, 38, 40, 42, 44, 46 | nur 19,- |
|---------|-----|------------------------|----------|

5 Hübsche Damen-Weste im beliebten T-Shirt-Charakter. Eng anliegende, normal eingesetzte ¼ Ärmel, Knopfleiste und V-Ausschnitt. Material: Orlon (100 % Polyacryl-Lucido), pflegeleicht. Farbe: mittelblau-weiß. Genau passend gibt's dazu das Träger-T-Shirt Abb. 4.

|         |     |                        |        |
|---------|-----|------------------------|--------|
| 149 451 | Gr. | 36, 38, 40, 42, 44, 46 | 48, 50 |
|         | nur | 29,-                   | 34,-   |

6 Pulli in langer Form mit U-Boot-Ausschnitt und überzogener Schulterpartie. Material: Orlon (100 % Polyacryl-Lucido), pflegeleicht. In 2 Farben.

|          |                    |           |         |
|----------|--------------------|-----------|---------|
| weiß-rot | 149 875            | weiß-grün | 149 870 |
| Gr.      | 38, 40, 42, 44, 46 | 48, 50    | 52      |
| nur      | 39,-               | 45,-      | 49,-    |



4  
nur  
19,-  
Orlon



5  
nur  
29,-  
Orlon



6  
ab  
39,-  
Orlon

# MODE AKTUELL

1  
Jeans-  
Overall  
nur  
**125,-**

2  
Sternchen-  
bluse  
nur  
**46,-**

3  
Jeans-  
Latzhose  
nur  
**59,-**

4  
2teiliger  
Jeans-Anzug  
nur  
**89,-**

5  
Jeans-  
Kleid  
ab  
**98,-**

6  
Jeans-  
Kleid  
ab  
**89,-**



1 Praktisch, schick und aufwendig verarbeitet: Jeansoverall mit hervorragender Paßform. Schmuckelige Details: 2 kecke, aufgesetzte Brusttaschen mit Reißverschluß, 2 große Hosentaschen, Passen und Biesen vorn und hinten, Armliege mit Metallknopf. Aus 100% Baumwolle, vollwaschbar. In Jeansblau.  
130 781 Gr. 34, 36, 38, 40, 42, 44  
nur 125,-

2 Zählen Sie die Sterne bei diesem tollen Jeans-Partner! Bluse aus 50% Baumwolle, 50% Polyester, pflegeleichter Krepp, Schlupfform. Farbe: jeansblau mit weißen Sternchen.  
131 648 Gr. 36, 38, 40, 42, 44, 46  
nur 46,-

3 Flotte Latzhose – ganz toll mit der Sternchenbluse Abb. 2. Aus 100% Baumwolle, vollwaschbar, 2 aufgesetzte Gesäßtaschen, seitlicher Reißverschluß und durchgehender Taillengürtel. Die Träger sind verstellbar.  
131 637 Gr. 36, 38, 40, 42, 44, nur 59,-

4 2teiliger Jeansanzug im Blousonstil zum „Zweimal-Hingucken-Preis!“ Aus reiner Baumwolle, vollwaschbar. Im Rücken Schulterpassé und abgesteppte Biesen. Hose mit Biesen im Vorderteil und 2 aufgesetzten Gesäßtaschen.  
130 792 Gr. 36, 38, 40, 42, 44, 46  
nur 89,-

5 Jeanskleid mit Blümchenstoff an Kragen, Manschetten und Bindegürtel. Aus 100% Baumwolle, vollwaschbar. In der Taille angesetztes Rockteil. Mit Biesen, 2 Taschen und viel Stepperei.  
120 528  
Gr. 36, 38, 40 42, 44, 46  
nur 98,- 108,-

6 Sportliches Jeanskleid mit 2 großen Reißverschlußtaschen, Ziertepperei und Metallknöpfen. Bis zur Taille geknöpft. Eingearbeiteter Gürtel. Im Rücken mit Metallschnalle. Aus 100% Baumwolle, vollwaschbar. Jeansblau.  
120 385  
Gr. 36, 38, 40 42, 44, 46  
nur 89,- 98,-

**MODE  
AKTUELL**

**Mit Jeans geht alles!**



1  
nur  
36,90

3  
nur  
39,90

2  
nur  
45,-

4  
nur  
59,-  
Auch in  
L-Größen

# Mixen Sie mit Rot & Weiß

1 Weiß-rot – schick und wertvoll – Bluse aus 65 % Polyester und 35 % Baumwolle. Pflegeleichte Qualität. Mit reichhaltiger Stickerei, einer aufgesetzten Tasche und roter Paspelierung an Kragen, Knopfleiste und Ärmeln.

|         |                        |             |
|---------|------------------------|-------------|
| 169 646 |                        |             |
| Gr.     | 36, 38, 40, 42, 44, 46 | 48          |
| nur     |                        | 36,90 40,90 |

2 Rot mit weißen Nadelstreifen – Hervorragend verarbeiteter Rock in aktueller, modischer Optik. Vorn und hinten mit je einer Gürtelfalte. Angesetztes Bündchen mit Gürtelschlaufen und passendem weißen Gürtel. 1 Paspeltasche, Seitlich Knopf- und Reißverschluss. Material: 70 % Polyester und 30 % Viskose. Tattfutter aus 100 % Viskose.

|         |                        |       |
|---------|------------------------|-------|
| 176 078 |                        |       |
| Gr.     | 36, 38, 40, 42, 44, 46 |       |
| nur     |                        | 45,-  |
| Gr.     | 48, 50                 |       |
| nur     |                        | 49,50 |

3 Rot mit weißen Streifen – Aufwendig vorarbeitete Bluse mit 1/2 Arm, Armelaufschlag und Zierriegel. Offene Kragenform, aufgesetzte Knopfleiste. Aus hochwertiger, reiner Baumwolle.

|         |                        |             |
|---------|------------------------|-------------|
| 169 657 |                        |             |
| Gr.     | 36, 38, 40, 42, 44, 46 | 48          |
| nur     |                        | 39,90 43,90 |

4 Weiße Gabardinehose aus bester Diolen-Qualität (87 % Polyester und 33 % Viskose). Am Formbund hübsche Zierstepperei. Vorn und hinten je 2 Knöpfe. Knopf- und Reißverschluss vorn.

|         |                              |          |
|---------|------------------------------|----------|
| 191 435 |                              |          |
| N-Gr.   | 36, 38, 40, 42, 44, 46       | 48       |
| nur     |                              | 59,-     |
| 191 446 | L-Gr. 72, 76, 80, 84, 88, 92 |          |
|         |                              | nur 59,- |

5 Sportliche Bluse mit ausdrucksvollem Muster in Weiß-Blau-Rot. Pflegeleichte Qualität aus 65 % Polyester und 35 % Baumwolle. 1/2 Arm, aufgesetzte Knopfleiste.

|         |                    |             |
|---------|--------------------|-------------|
| 191 425 |                    |             |
| Gr.     | 38, 40, 42, 44, 46 | 48          |
| nur     |                    | 24,90 27,90 |

6 Cord – eine Mode-Idee, die niemals langweilig wird. Cordhose in aktueller Form, ohne Bund. Aus reiner Baumwolle. Knopf- und Reißverschluss vorn. Paßt besonders gut zu der Cordweste auf dieser Seite. Farbe: rot.

|         |                        |           |
|---------|------------------------|-----------|
| 186 399 |                        |           |
| Gr.     | 36, 38, 40, 42, 44, 46 | 48        |
| nur     |                        | 39,- 43,- |

7 Cord – der junge Stoff für jedes Alter! Flotte Cordweste aus reiner Baumwolle – ganz prima zur Hose Abb. 6. Mit 2 aufgesetzten Taschen. Farbe: rot.

|         |                            |          |
|---------|----------------------------|----------|
| 166 610 |                            |          |
| Gr.     | 36, 38, 40, 42, 44, 46, 48 |          |
|         |                            | nur 17,- |



5  
nur  
24,90

6  
nur  
39,-

MODE  
AKTUEL

7  
nur  
17,-

# CORD schlägt jeden Rekord!



1

ab  
**65,-**  
Bis Gr. 52  
Rock  
gefüttert

2

ab  
**98,-**  
Kleid  
+ Jacke  
Bis Gr. 52

3

ab  
**69,<sup>80</sup>**  
Bis Gr. 52



2

1 Ein lebendiges Kleid, das seine Ausstrahlung durch den wunderschönen Blumendruck und die gekonnte feminine Verarbeitung erhält. Halbe, eingesetzte Ärmel, langer Rückenreißverschluss, Bindegürtel. Aus 100% Polyester, pflegeleicht. Rockteil mit 100% Polyamid gefüttert. Farbe: weiß-marine-rot.

|         |     |                |        |      |
|---------|-----|----------------|--------|------|
| 140 060 | Gr. | 40, 42, 44, 46 | 48, 50 | 52   |
|         | nur | 65,-           | 72,-   | 79,- |

2 2teiliges, elegantes Kleid, mit dem Sie jederzeit richtig angezogen sind. Mit Schluppenkragen und seitlichem Reißverschluss. Bis zur Taille geknöpft. Angesetzter 4-Bahnenrock. Jacke leicht antailliert. Aus 100% Polyester, pflegeleicht. Jacke auf 100% Polyamid gefüttert. Farbe: marine-weiß-rot.

|         |     |                |        |       |
|---------|-----|----------------|--------|-------|
| 140 151 | Gr. | 40, 42, 44, 46 | 48, 50 | 52    |
|         | nur | 98,-           | 108,-  | 119,- |

3 Durchgehend geschnittenes, pflegeleichtes Kleid aus 100% Polyester. Halbe, eingesetzte Ärmel, vorn 1 eingelegte Falte, 2 Eingrifftaschen im Rock. Mit Lackgürtel. Farbe: weiß-marine bedruckt.

|         |     |                |        |      |
|---------|-----|----------------|--------|------|
| 140 106 | Gr. | 40, 42, 44, 46 | 48, 50 | 52   |
|         | nur | 69,80          | 77,-   | 85,- |

4 Strick-Zweiteiler aus 100% Polyester, pflegeleicht. Oberteil mit Schluppausschnitt und halben Ärmeln. Rock mit seitlichem Reißverschluss – auf 100% Polyamid gefüttert. Ein hübsches Tagesmodell zum ausgesprochen vorteilhaften Preis. Farbe: weiß-marine gestreift.

|         |     |                    |      |
|---------|-----|--------------------|------|
| 140 128 | Gr. | 38, 40, 42, 44, 46 | 48   |
|         | nur | 59,80              | 66,- |



4

nur  
**59,<sup>80</sup>**  
Rock gefüttert



1  
**49,90**



2



2  
**19,90**



3  
**29,90**



6  
Hemd  
**14,90**

4  
Hemd  
**14,90**

5  
Slip  
**8,95**

7  
Slip  
**7,95**

1 Herrlich bequem und modisch. Damen-Nachhemd in 2 Farben. Aktueller T-Shirt-Slil mit interessantem Dessin. Unl Oberteil mit hübscher Applikation. Paspelierte Ärmel- und Halsausschnitte. Hochwertige Qualität aus Milano-Rib: 75 % Baumwolle, 25 % Viskose. In zwei Farben und mit zwei verschiedenen Dessins.

|                        |              |
|------------------------|--------------|
| schwarz 303 642        | blau 303 653 |
| Gr. 36, 38, 40, 42, 44 | 49,90        |

2 Damen-T-Shirts von Schiesser – das ist Mode und Qualität, die seinesgleichen sucht! In 2 Farben zur Auswahl. Hübsches Streifenmotiv im Vorderteil. Kontrastfarbige Paspelierung an Hals- und Ärmelabschluss. Material: Feinripp, 100 % Baumwolle.

|                        |                |
|------------------------|----------------|
| schwarz 321 337        | marine 321 348 |
| Gr. 36, 38, 40, 42, 44 | 19,90          |

3 Hochaktuelles T-Shirt von Schiesser – die Masche ist Qualität! Bei dieser Markenware weiß man, was man hat! Aus Feinripp: 100 % Baumwolle – hervorragend verarbeitet. Mit kleidsamen Auslegekragen und interessantem Druckmotiv in Schwarz-Weiß.

|         |                        |       |
|---------|------------------------|-------|
| 321 359 | Gr. 36, 38, 40, 42, 44 | 29,90 |
|---------|------------------------|-------|

4 - 7 Schiesser-Markenwäsche für Damen. Dieser Name bürgt für: hervorragende Verarbeitung, einwandfreie Qualität und beste Paßform.

4 Hübsch gemustertes Damen-Hemd mit neuem Ausschnitt. Material:

Feinripp aus 100 % Baumwolle. Farbe: weiß-rot-marine.

|         |                    |       |
|---------|--------------------|-------|
| 321 177 | Gr. 38, 40, 42, 44 | 14,90 |
|---------|--------------------|-------|

5 Der passende Slip zum Hemd Abb. 4. Aus dem gleichen Material.

|         |                    |      |
|---------|--------------------|------|
| 321 188 | Gr. 38, 40, 42, 44 | 8,95 |
|---------|--------------------|------|

6 Wählen Sie zwischen zwei bezaubernden Farbkombinationen: Damen-Hemd mit schmalen Trägern und ausgefallenen Druckmotiv im Vorderteil. Feinripp aus 100 % Baumwolle.

|                        |       |
|------------------------|-------|
| weiß-türkis 321 203    |       |
| weiß-pink 321 199      |       |
| Gr. 36, 38, 40, 42, 44 | 14,90 |

7 Der passende Slip zum Hemd Abb. 6. Mit aufgesetzter Gummispitze am Bund und kontrastfarbigen Feinrippbündchen am Beinabschluss. Gleiche Farben und gleiches Material.

|                        |      |
|------------------------|------|
| weiß-türkis 321 235    |      |
| weiß-pink 321 214      |      |
| Gr. 36, 38, 40, 42, 44 | 7,95 |

8 Luftiges T-Shirt, das hervorragend sitzt und der (Urlaubs-)Sonne viel Haut zeigt. Für den Preis können Sie glatt alle fünf kaufen – und Sie sind jeden Sonntag neu, flott und unkompliziert gekleidet. Aus Feinripp: 100 % Baumwolle.

|                        |                 |
|------------------------|-----------------|
| gelb 321 305           | schwarz 321 315 |
| rot 321 280            | marine 321 291  |
| weiß 321 279           |                 |
| Gr. 36, 38, 40, 42, 44 | 11,50           |

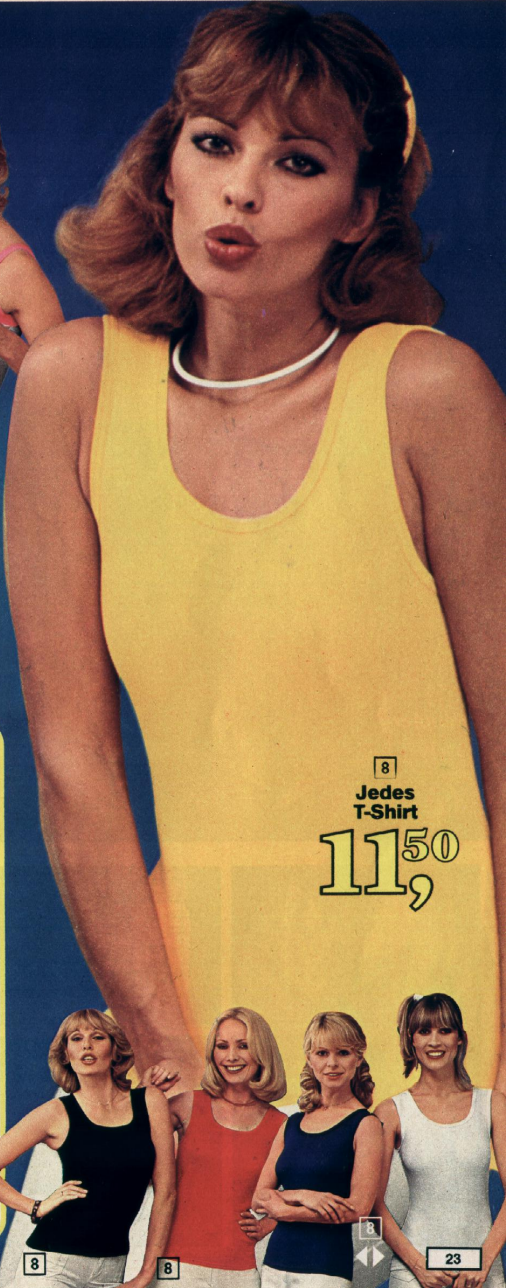

8  
Jedes T-Shirt  
**11,50**



**1**  
Hemd ab  
**10,90**  
Bis Gr. 54

**3**  
Garnitur  
**17,90**

**4**  
Hemd  
**9,50**

**2**  
Schlüpfer  
ab  
**7,50**

**5**  
2er Packung  
**6,90**



**6**  
**8,95**

**7**  
**6,50**

**8**  
**8,95**

**9**  
ab  
**4,95**  
Bis Gr. 52

**10**  
ab  
**5,95**

**11**  
ab  
**6,95**  
Bis Gr. 52

- 1** Schiesser Markenwäsche – der Name bürgt für beste Qualität! Weißes Damenhemd aus Feinripp: 100% Baumwolle, Spitzeneinsätze.  
321 123 Gr. 40, 42, 44, 46 10,90  
Gr. 48, 50 11,90 Gr. 52, 54 12,90
- 2** Pagenschlüpfer aus Feinripp: 100% Baumwolle, Farbe: weiß.  
321 134 Gr. 38, 40, 42, 44, 46 7,50  
Gr. 48, 50 8,50
- 3** Weiße Damen-Garnitur. Doppelripp aus 100% Baumwolle. Mit feinsten Baumwollwirkspitze.  
321 086 Gr. 38, 40, 42, 44, 46 17,90  
1 Garnitur
- 4** Feinripp-Vollachselhemd aus 100% Baumwolle. Mit spitzem Ausschnitt. Farbe: weiß.  
321 097 Gr. 38, 38, 40, 42, 44, 46 9,50
- 5** 2er Packung Damenslips – das ist die bekannte und beliebte Startlett-Packung! Material wie Abb. 4.  
321 101 Gr. 38, 40, 42, 44, 46, 48, 50 6,90  
1 Packung
- 6** Modisch bedruckter Slip aus Feinripp, 100% Baumwolle, Kon-



**12**  
Hemd ab  
**7,95**

**16**  
Hemd ab  
**6,90**  
Bis Gr. 176

**14**  
Hemd ab  
**6,90**  
Bis Gr. 176

**18**  
Hemd ab  
**5,90**  
Bis Gr. 176

**13**  
Slip ab  
**2,95**  
Bis Gr. 176

**15**  
Slip ab  
**5,50**  
Bis Gr. 176

**17**  
Slip ab  
**5,50**  
Bis Gr. 176

**19**  
Slip ab  
**4,90**  
Bis Gr. 176

- trastfarbige Börtchen am Beinabschluß. Weiß-türkis.  
321 246 Gr. 36, 38, 40, 42, 44 8,95
- 7** Weiß-roter Damen-Slip aus Feinripp, 100% Baumwolle, Elastische Feinrippränder am Beinabschluß.  
321 269 36, 38, 40, 42, 44, 46 6,50
- 8** Mit niedlichen Motiven bedruckter Slip aus Feinripp, 100% Baumwolle, Feinrippränder am Beinabschluß. Farbe: weiß-gelb gemustert.  
321 257 Gr. 38, 40, 42, 44, 46 8,95
- 9 - 11** Schiesser Doppelrippwäsche aus 100% Baumwolle, Hochwertige Qualität.
- 9** Gut sitzender Damen-Slip. Farbe: weiß.  
321 145 Gr. 38, 40, 42, 44, 46 4,95  
Gr. 48, 50 5,50 Gr. 52 5,95
- 10** Der beliebte Pagenschlüpfer. Farbe: weiß.  
321 155 Gr. 38, 40, 42, 44, 46 5,95  
Gr. 48, 50 6,50
- 11** Schlüpfer mit normal langem Bein. Farbe: weiß.  
321 166 Gr. 42, 44, 46 6,95  
Gr. 48, 50 7,50 Gr. 52 7,95

- 12 - 19** Schiesser „tausendsassa“ aus besten Baumwollgarnen in hochwertiger Verarbeitung.
- 12** Vollachsel-Hemd aus Doppelripp: 100% Baumwolle, Schmale Spitzenkanten am Hals und an den Ärmelausschnitten. Weiß.  
321 531 Gr. 104 7,95  
Gr. 116, 128, 140 8,95  
Gr. 152, 164 9,95
- 13** Passender Mädchen-Slip. Doppelripp aus 100% Baumwolle. Weiß.  
321 564 Gr. 92, 104 2,95  
Gr. 116, 128, 140 3,50  
Gr. 152, 164, 176 3,95
- 14** Modisch bedrucktes Vollachsel-Hemd. Material: Feinripp aus 100% Baumwolle. Farbe: blau-bunt.  
321 611 Gr. 104 6,90  
Gr. 116, 128, 140 7,90  
Gr. 152, 164, 176 8,90
- 15** Der passende Slip zum Hemd. Gleiches Material und Farbe.  
321 622 Gr. 104 5,50  
Gr. 116, 128, 140 6,25  
Gr. 152, 164, 176 6,90

- 16** Vollachsel-Hemd im mehrfarbigen Blumendruck. Material: Feinripp aus 100% Baumwolle, Orange-bunt.  
321 633 Gr. 92, 104 6,90  
Gr. 116, 128, 140 7,90  
Gr. 152, 164, 176 8,90
- 17** Der passende Slip zum Hemd. Gleiche Farbe, gleiches Material.  
321 644 Gr. 92, 104 5,50  
Gr. 116, 128, 140 6,25  
Gr. 152, 164, 176 6,90
- 18** Modisches Vollachsel-Hemd in 2 Farben für Mädchen. Feinripp aus 100% Baumwolle. Mit kontrastfarbigen Ziernähten im Oberleil.  
blau 321 575 rot 321 585  
Gr. 92, 104 5,90  
Gr. 116, 128, 140 6,90  
Gr. 152, 164, 176 7,90
- 19** Passender Slip zum Hemd, Abb. 18. Aus dem gleichen Material.  
blau 321 596 rot 321 600  
Gr. 92, 104 4,90  
Gr. 116, 128, 140 5,50  
Gr. 152, 164, 176 6,90

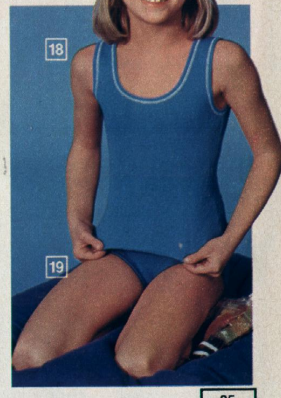



1 Hemd  
ab  
**10,90**  
Bis Gr. 176

2 Slip  
ab  
**7,75**  
Bis Gr. 176

1 Kinder-Wäsche von Schiesser, Marke „tausendsassa“ – die bestens bewährte Qualität! Geringstes Mädchenhemd. Feinripp: 100 % Baumwolle.

|                   |         |       |
|-------------------|---------|-------|
| weiß-marine       | 321 655 |       |
| weiß-rot          | 321 665 |       |
| Gr. 92, 104       |         | 10,90 |
| Gr. 116, 128, 140 |         | 11,95 |
| Gr. 152, 164, 176 |         | 13,25 |

2 Die passenden Slips zum Hemd, Abb. 1. Hier ist das Ringelmuster genau umgekehrt. Feinripp, 100 % Baumwolle.

|                   |         |      |
|-------------------|---------|------|
| weiß-marine       | 321 676 |      |
| weiß-rot          | 321 687 |      |
| Gr. 92, 104       |         | 7,75 |
| Gr. 116, 128, 140 |         | 8,25 |
| Gr. 152, 164, 176 |         | 8,75 |

3 Knaben-Sportjacke „tausendsassa“ in 4 leuchtend bunten Farben zur Auswahl. Qualität: Feinripp aus 100 % Baumwolle. Das ist modisch-bunte Wäsche, wie Jungen sie lieben.

|                   |         |        |         |
|-------------------|---------|--------|---------|
| blau              | 321 393 | gelb   | 321 382 |
| grün              | 321 406 | orange | 321 417 |
| Gr. 104           |         |        | 5,90    |
| Gr. 116, 128, 140 |         |        | 6,90    |
| Gr. 152, 164, 176 |         |        | 7,90    |

4 Die passenden Slips in den gleichen Farben. Mit elastischem Webgummiband. Material wie Abb. 3.

|                   |         |        |         |
|-------------------|---------|--------|---------|
| blau              | 321 440 | gelb   | 321 428 |
| grün              | 321 451 | orange | 321 462 |
| Gr. 104           |         |        | 5,90    |
| Gr. 116, 128, 140 |         |        | 6,90    |
| Gr. 152, 164, 176 |         |        | 7,90    |



3 Sportjacke  
ab  
**5,90**  
Bis Gr. 176

4 Slip  
ab  
**5,90**  
Bis Gr. 176



7 Sportjacke  
ab  
**8,95**  
Bis Gr. 176

8 Slip  
ab  
**9,25**  
Bis Gr. 176

5 Sportjacke für Knaben. Marke „tausendsassa“ – das bedeutet bewährte Schiesser-Qualität. Material: Doppelripp aus 100 % hochwertiger Baumwolle. Farbe: weiß.

|                   |             |      |
|-------------------|-------------|------|
| 321 360           | Gr. 92, 104 | 4,25 |
| Gr. 116, 128, 140 |             | 5,25 |
| Gr. 152, 164, 176 |             | 6,25 |

6 Passender Slip zur Sportjacke 5. Mit Webgummiband. Gleiche Qualität.

|                   |             |      |
|-------------------|-------------|------|
| 321 371           | Gr. 92, 104 | 3,95 |
| Gr. 116, 128, 140 |             | 4,50 |
| Gr. 152, 164, 176 |             | 4,95 |

7 „tausendsassa“-Ringelwäsche für Knaben. Sportjacke aus 100 % Baumwolle.

|                   |         |       |
|-------------------|---------|-------|
| marine-weiß       | 321 473 |       |
| rot-weiß          | 321 484 |       |
| Gr. 104           |         | 8,95  |
| Gr. 116, 128, 140 |         | 10,25 |
| Gr. 152, 164, 176 |         | 11,50 |

8 Knaben-Slip, passend zur Sportjacke, Abb. 7. Gleiche Qualität. Mit Webgummiband.

|                   |         |       |
|-------------------|---------|-------|
| marine-weiß       | 321 495 |       |
| rot-weiß          | 321 508 |       |
| Gr. 104           |         | 9,25  |
| Gr. 116, 128, 140 |         | 10,50 |
| Gr. 152, 164, 176 |         | 11,95 |

9 „tausendsassa“-Knaben-Garnitur, bestehend aus Sportjacke und Slip. Im interessanten, geometrischen Druckdessin. Feinripp aus 100 % Baumwolle. Slip mit elastischem Webgummiband. In 2 Farbkombinationen.

|                   |         |      |         |
|-------------------|---------|------|---------|
| marine            | 321 519 | grün | 321 520 |
| Gr. 116, 128, 140 | 1 Garn. |      | 15,90   |
| Gr. 152, 164, 176 | 1 Garn. |      | 17,90   |

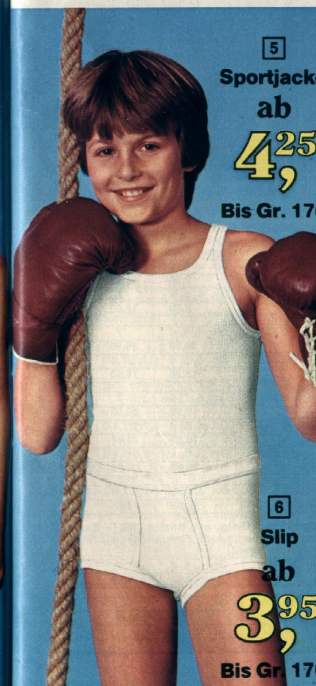

5 Sportjacke  
ab  
**4,25**  
Bis Gr. 176

6 Slip  
ab  
**3,95**  
Bis Gr. 176



9 Garnitur  
ab  
**15,90**  
Bis Gr. 176



**1** Bis Gr. 8 ab **9,90**

**2** Slip ab **9,90**

**3** Schlupfjacke 1/2 Arm ab **14,90** Bis Gr. 8

**4** Schlüpfer ab **16,90** Bis Gr. 8



**5** Schlupfjacke 1/1 Arm ab **18,90** Bis Gr. 8

**6** Hose lang ab **19,90**

**6** Hose 3/4 lang ab **18,90** Bis Gr. 8

**7** Long-Slip ab **12,90**

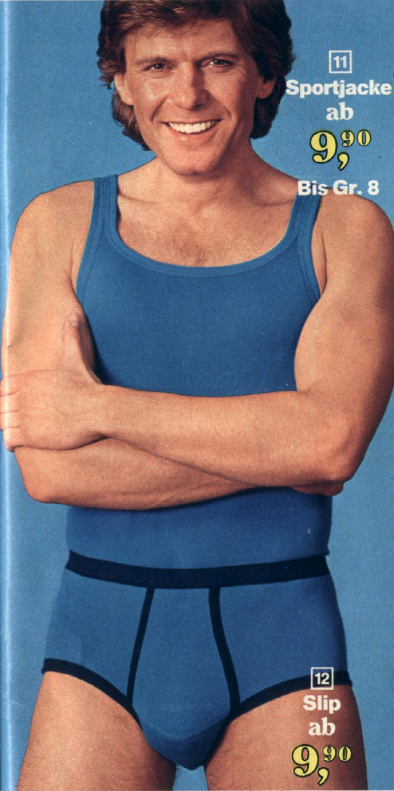

**11** Sportjacke ab **9,90** Bis Gr. 8

**12** Slip ab **9,90**



**11** **11** **11**

**12** **12** **12**



**8** Sportjacke ab **7,95** Bis Gr. 8

**10** Supersport-Slip **6,95**

**9** Slip ab **7,95**



**13** Sportjacke ab **12,90**

**14** Slip ab **9,90**

**1 - 7** Schiesser-men-fit - hervorragende Qualität mit ausgezeichneten Trageigenschaften. Alle Hosen mit elastischem Webgummiband, Doppelripp, 2fädig aus 100 % Baumwolle, supergekämmt. Farbe: weiß.

|   |         |             |       |       |       |
|---|---------|-------------|-------|-------|-------|
| <b>1</b> Sportjacke                                     | 190 513 | Gr. 4, 5, 6 | 9,90  | 10,90 | 11,90 |
| <b>2</b> Slip mit Webgummiband                          | 190 545 | Gr. 4, 5, 6 | 7,95  | 8,95  | 9,90  |
| <b>3</b> Schlupfjacke 1/2 Arm                           | 190 524 | Gr. 4, 5, 6 | 14,90 | 15,90 | 16,90 |
| <b>4</b> Schlüpfer mit Webgummiband                     | 190 567 | Gr. 4, 5, 6 | 7,57  | 8,57  | 9,57  |
| <b>5</b> Schlupfjacke 1/1 Arm                           | 190 535 | Gr. 4, 5, 6 | 18,90 | 20,90 | 22,90 |
| <b>6</b> Hose lang                                      | 190 589 | Gr. 4, 5, 6 | 19,90 | 21,90 | 23,90 |
| <b>6</b> Hose 3/4 lang                                  | 190 578 | Gr. 4, 5, 6 | 18,90 | 20,90 | 22,90 |
| <b>7</b> Long-Slip mit extra hoch gearbeiteter Leibhöhe | 190 556 | Gr. 4, 5, 6 | 7,57  | 8,57  | 9,57  |

**11 + 12** Farbige Herrenwäsche - Schiesser-men-fit. Aus Feinripp, 100 % Baumwolle, supergekämmt. Hochwertige, ausgezeichnete Verarbeitung und perfekter Sitz. Die Unterwäsche für den anspruchsvollen Herrn. Die Slips sind farblich auf die Sportjacken abgestimmt. Alle Slips mit kontrastfarbigem Börtchen und elastischem Webgummiband.

|  |  |   |
|--|--|---|
| <b>11</b> Sportjacke   | gelb 321 713   sand 321 735              | mittelblau 321 724   grün 321 745         |
| Größen   | 4, 5, 6   7, 8                           | 9,90   10,90                              |
| <b>12</b> Slip   | braun-gelb 321 756   marine-sand 321 789 | blau-marine 321 778   grün-orange 321 790 |
| Größen   | 4, 5, 6   7, 8                           | 9,90   10,90                              |
| <b>13 + 14</b> Hochaktuelle Druckmuster in Schwarz-Weiß oder Grün-Weiß. Von Schiesser - das bedeutet Qualität und perfekter Sitz! Material: Feinripp aus 100 % Baumwolle, supergekämmt. Die passenden Slips haben elastisches Webgummiband. Eine Top-Markenwäsche für einen wirklich günstigen Preis. Da heißt es: sofort zugreifen! |  |   |
| <b>13</b> Sportjacke   | schwarz-weiß 321 804   grün-weiß 321 815 |   |
| Größen   | 4, 5, 6   7, 8                           | 12,90   13,90                             |
| <b>14</b> Slip   | schwarz-weiß 321 825   grün-weiß 321 836 |   |
| Größen   | 4, 5, 6   7, 8                           | 9,90   10,90                              |

# Schiesser Unsere Masche ist Qualität. Schiesser

**1** Vorderschluß-BH **26,90**  
Cup A + B

**2** **28,90**

**3** **65,-**

**4** **24,90**  
Cup B + C

**5** **39,90**

**1-2** Auch in Haut und Weiß

**4-5** Auch in Haut

**2** Auch in Haut

**3** Auch in Haut

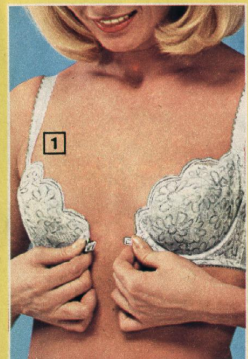

**1** „Clipsy“ — der hübsche Vorderschluß-BH. Mit daunenweich gefütterten Körbchen auf Formbügeln. Rückenteil voll elastisch. Tiefes Dekolleté. Aus 75 % Polyamid, Elasthan, Viskose.

|                    |              |                 |
|--------------------|--------------|-----------------|
| A-Cup weiß 354 133 | haut 354 155 | schwarz 354 187 |
| B-Cup weiß 354 144 | haut 354 165 | schwarz 354 198 |
| Gr. 70, 75, 80, 85 | 26,90        |                 |

**2** Vollelastische Miederhose. Verstärkungen an Leib-, Hüft- und Gesäßpartie. Slipform. Ohne Strumpfhalter. 75 % Polyamid, Elasthan.

|                            |              |
|----------------------------|--------------|
| weiß 351 441               | haut 351 452 |
| schwarz 351 463            |              |
| Gr. 65, 70, 75, 80, 85, 90 | 28,90        |

**3** Seldenwelches, vollelastisches Hosenensemble. Aus 75 % Polyamid, Elasthan. Spitzenkörnchen mit welcher Unterbruststütze. Spezielle Verstärkung in der Leibpartie. Schritt aufklober. Ohne Strumpfhalter.

|                        |              |
|------------------------|--------------|
| B-Cup weiß 355 125     | haut 355 146 |
| Gr. 75, 80, 85, 90, 95 | 65,-         |

**4** C-Cup weiß 355 135

|                    |      |
|--------------------|------|
| haut 355 157       | 65,- |
| Gr. 80, 85, 90, 95 |      |

**4** Vollelastischer BH mit attraktiver Spitzenverarbeitung. Daunenweiche Unterbruststütze. Elastische Träger, verstellbarer Rückenverschluß. Aus 75 % Polyamid, Elasthan.

|                             |              |
|-----------------------------|--------------|
| B-Cup weiß 354 096          | haut 354 111 |
| C-Cup weiß 354 100          | haut 354 122 |
| Gr. 75, 80, 85, 90, 95, 100 | 24,90        |

**5** Miederhose aus „Wetloc“ — ein superwelches, elastisches und stark formendes Material aus anschlusamem Lycra (55 % Polyamid, Elasthan). Mit verstärkter Leibpartie. Eingewebtes, nicht auftragendes Haftband am Beinabschluß. Ohne Strumpfhalter.

|                        |              |
|------------------------|--------------|
| weiß 351 474           | haut 351 485 |
| Gr. 70, 75, 80, 85, 90 | 39,90        |

**6** Supermodischer, kurzer BH aus vollelastischem Material: 80 % Polyamid, Elasthan. Daunenweich gefüllte Körbchen. Elastische Träger, verstellbarer Rückenverschluß. B-Cup.

|                 |                    |
|-----------------|--------------------|
| weiß 354 954    | hellrot 354 019    |
| schwarz 354 976 | haut 354 965       |
| blau 354 987    | champagner 354 008 |
| Gr. 70, 75, 80  | 19,90              |

**7** Hautfreundlicher Büstenhalter mit nahtlos vorgeformten Cups. Nichts trägt mehr auf Verstellbare Träger. Aus vollelastischem Material: 80 % Polyamid, Elasthan. B-Cup.

|                    |                    |
|--------------------|--------------------|
| weiß 354 020       | hellrot 354 085    |
| schwarz 354 042    | haut 354 031       |
| blau 354 053       | champagner 354 064 |
| Gr. 70, 75, 80, 85 | 17,90              |

**8** Dieser Miederslip paßt gut zu den BHs Abb. 6 und 7. Vollelastisch: aus 70 % Polyamid, Elasthan. Besonders anschlusame Qualität. Ohne Strumpfhalter.

|                        |                    |
|------------------------|--------------------|
| weiß 351 510           | hellrot 351 565    |
| schwarz 351 532        | haut 351 521       |
| blau 351 543           | champagner 351 554 |
| Gr. 60, 65, 70, 75, 80 | 17,90              |

Jeder BH und jedes Miederhöschen in 6 Farben:  
Das sind die Standard-Farben



Hier die Modefarben



**6** **19,90**

**7** **17,90**

**8** **17,90**



1  
nur  
15,-

3  
ab ~~45,-~~  
30,-

Weste  
ab ~~54,-~~  
39,-

2  
ab ~~49,00~~  
35,-

4  
ab ~~49,-~~  
25,-

6  
ab ~~39,-~~  
25,-



5  
Pull  
ab ~~49,00~~  
35,-

# Ein Hauch von Frühling in der Kasse!

1 Unterziehrolli mit langen Armen. Ideal zu Blusen, Pullundern und Overdresseskleidern. Aus Ultron von Monsanto (100% Polyamid), pflegeleicht. Farbe: weiß.  
139 918 Gr. 40, 42, 44, 46, 48  
früher\* 17,90/22,90  
jetzt nur 15,-

2 Schick sieht er aus, dieser schwarze Baumwollrock mit seiner weißen Passpelierung. Das Material ist vollwaschbar. Reißverschluss hinten.  
175 048 Gr. 36, 38, 40, 42, 44, 46  
früher\* 49,90  
jetzt nur 35,-

3 Jerseybluse aus seidigem Trevira (100% Polyester), pflegeleicht. Farbe: korallenrot mit weißen Streifen.  
127 544 Gr. 38, 40, 42, 44, 46  
früher\* 45,-/49,50  
jetzt nur 30,-

4 Blaue Gabardinehose aus 70% Polyester und 30% Viskose, pflegeleicht. Reißverschluss hinten.  
184 479 Gr. 36, 38, 40, 42, 44, 46, 48  
früher\* 49,-/54,-  
jetzt nur 25,-

5 Außergewöhnlich schönes Twinstet aus Courtelle (100% Polyacryl), pflegeleicht. Feine Streifenmusterung. Pullunder ohne Ärmel, Weste mit kurzen Ärmeln. Farbe: natur-orang.  
Weste 217 159  
Gr. 38, 40, 42, 44, 46, 48, 50, 52  
früher\* 54,-/64,-  
jetzt nur 39,-

Pullunder 217 160  
Gr. 38, 40, 42, 44, 46, 48, 50, 52  
früher\* 49,90/59,-  
jetzt nur 35,-

6 Jetzt sagenhaft günstig! Pflegeleichte Gabardinehose aus 70% Polyester und 30% Viskose. Reißverschluss vorn. Farbe: rost.  
184 490 Gr. 36, 38, 40, 42, 44  
früher\* 39,90/43,90  
jetzt nur 25,-

7 Hemdbluse mit dekorativem Kordelesinn. Qualität: 67% Triacetat, 33% Polyamid. Farbe: marine-rot-natur.  
127 657 Gr. 40, 42, 46, 48, 50  
früher\* 69,-/76,-  
jetzt nur 45,-

8 Roter Gabardinerock aus 55% Polyester, 45% Wolle. Futter aus 100% Viskose. Mit großer, geknöpter Kellerfalte. Im Vorder- und Rückenteil mit kleiner Kellerfalte. Reißverschluss hinten.  
176 324 Gr. 38, 40, 42, 44, 46, 48  
früher\* 69,-/76,-  
jetzt nur 49,-

9 Sportliche Ballettbluse zum „Mittelm-Preis“. Mit Querpass und 2 großen Taschen. Plastische Zierstep-pungen. Aus 65% Polyester, 35% Baumwolle, pflegeleicht. Farbe: rot.  
115 705 Gr. 44, 46, 48, 50  
früher\* 22,90/25,90  
jetzt nur 15,-

10 Aus reiner Baumwolle ist diese rote Hose. Schräg. Eingrifftaschen, spitzer Sattel, Gürtelschlaufen und gerader Beinschnitt.  
127 034 Gr. 36, 38, 40, 42, 44  
früher\* 49,-  
jetzt nur 35,-

11 Aufwendige, weiße Bluse aus Pongé: 100% Polyester, pflegeleicht.  
165 435 Gr. 42, 48, 50  
früher\* 26,90/29,90  
jetzt nur 20,-

12 Rote Gabardinehose mit Formbund, Knopf- und Reißverschluss vorn. Material: 70% Polyester und 30% Viskose, pflegeleicht.  
184 912 Gr. 38, 40, 42, 44, 46  
früher\* 37,50/41,50  
jetzt nur 25,-

13 Geblümte Bluse aus reiner Baumwolle, vollwaschbar. Farbe: flie-der-pink-weiß.  
124 670 Gr. 40, 42, 44, 46, 48  
früher\* 49,90/55,-  
jetzt nur 35,-

14 Rundgebügelte Gabardinehose mit attraktiven Patenttaschen. Qualität: hochwertiges Trevira (67% Polyester, 33% Viskose), pflegeleicht. Lila.  
186 000 L-Gr. 72, 76, 80, 84, 88, 92  
früher\* 59,-  
jetzt nur 39,-

15 Schwarz-weiß gemusterte Hemdbluse aus seidigem Jersey: 100% Polyester, pflegeleicht.  
127 442 Gr. 40, 42, 44, 46, 48, 50  
früher\* 59,-/68,-  
jetzt nur 45,-

16 Schmalere, schwarzer Rock aus 67% Polyester und 33% Viskose. Futter aus 50% Acetat und 50% Viskose. Pflegeleicht.  
175 073 Gr. 38, 40, 42, 44, 46, 48, 50  
früher\* 65,-/72,-  
jetzt nur 49,-

17 Pongébluse aus 100% Polyester, pflegeleicht. Mit grün-weißen Streifen.  
115 990 Gr. 38, 40, 42, 44, 46, 48, 50  
früher\* 20,-  
jetzt nur 15,-



15  
ab ~~59,-~~  
45,-

17  
nur  
15,-

16  
ab ~~65,-~~  
49,-

Na, dann woll'n wir mal gleich rän!



18  
ab ~~79,-~~  
59,-



<sup>2</sup>  
nur  
**35,-**

<sup>1</sup> ~~32,90~~  
**20,-**



<sup>3</sup> <sup>4</sup>  
nur  
**49,-**



<sup>6</sup>  
Flanell  
nur  
**20,-**

<sup>5</sup>  
Weste  
+ Hose  
~~79,-~~  
**59,-**

<sup>7</sup>  
~~39,-~~  
**29,-**



<sup>9</sup>  
~~48,-~~  
**35,-**

<sup>8</sup>  
~~29,-~~



<sup>14</sup>  
~~98,-~~  
**89,-**

Jeans-  
Anzug

<sup>13</sup>  
Jeans-  
Trägerrock  
nur  
**54,-**

<sup>12</sup>  
~~49,-~~

<sup>10</sup>  
nur  
**55,-**

<sup>11</sup>  
nur  
**45,-**

In Jeans  
fühlt man sich doch  
immer am wohlsten!



# JEANS-PREISBONBONS!

<sup>1</sup> Jeans-Weste - nicht nur zur Jeans passend, sondern auch zum Rock und Hosenrock. Material: 100% Baumwolle, vollwaschbar. Runder, langgezogener Ausschnitt, zwei Taschen, Rückenriegel und Ton-in-Ton-Stickerel. Farbe: Jeansblau.  
165 587 Gr. 36, 38, 40, 42, 44, 46  
früher\* 32,90 **jetzt nur 20,-**

<sup>2</sup> Flotter Jeans-Topper in Schlupfform - bequem und sportlich. Schick geschnittener Kragen, gesteppte Zierriegel und Kimonoärmel mit gestephtem Umschlag. Von der Kragennaht verlaufen strahlenförmige Biesen. Material: 100% Baumwolle, vollwaschbar. Farbe: Jeansblau.  
154 756 Gr. 36, 38, 40, 42, 44, 46  
nur **35,-**

<sup>3</sup> Interessante Jeanshose aus reiner Baumwolle, vollwaschbar. Formbund rundum mit modischer Zopfgarnitur, vorn mit Biesen und Reißverschluss. Farbe: Jeansblau.  
156 010 Gr. 36, 38, 40, 42, 44, 46, 48  
nur **49,-**

<sup>4</sup> „Wash-Out“ (vorgewaschen - läuft nicht mehr ein) Jeans aus bester Denim-Qualität: reine Baumwolle, vollwaschbar. Bund mit Gürtelschlaufen, 4 attraktiv verarbeitete Patentaschen vorn, 2 große Taschen mit Biesenverzierungen hinten. Alles kontrastgesteppt. Vorderreißverschluss. Farbe: Jeansblau.  
156 112 Gr. 36, 38, 40, 42, 44, 46, 48  
nur **49,-**

<sup>5</sup> Klasse Jeans-Westen-Kombination. Krempelhose mit Madrasraro-Aufschlägen, die sich als Paspel an der sportlichen, kurzen Weste wiederholen. Die

Hose hat Formbund, Knopf- und Reißverschluss vorn. Material: reine Baumwolle, vollwaschbar. Farbe: Jeansblau, kariert. Beides zusammen zu einem echten Knüllerpreis!  
186 419 Gr. 36, 38, 40, 42, 44, 46  
früher\* 79,- **jetzt nur 59,-**

<sup>6</sup> Rot-weißer Damen-Topper mit Stehbund, ¼ Arm, Karoeinsatz vorn, Karoaufschläge an den Ärmeln und schicker Knebelverschluss. Material: Flanell aus 100% Baumwolle, vollwaschbar.  
165 719 Gr. 38, 40, 42  
früher\* 24,90 **jetzt nur 20,-**

<sup>7</sup> Hellblauer, langer Jeansrock zum „Super-Günstig-Preis“. Der Reißverschluss sitzt hinten. Material: 100% Baumwolle, vollwaschbar.  
177 757 Gr. 38, 40, 42, 44  
früher\* 39,90 **jetzt nur 29,-**

<sup>8</sup> Jeansrock mit dekorativem Bündchen und Metallknöpfen, Zierschnallen und kontrastfarbiger Stepperei. Leicht angekrauste Weite. Vorderreißverschluss. Qualität: reine Baumwolle, vollwaschbar. Farbe: Jeansblau.  
174 431 Gr. 36, 38, 40, 42, 44, 46  
früher\* 39,90 **jetzt nur 29,-**

<sup>9</sup> Jeans-Hosenrock aus 100% Baumwolle, vollwaschbar. Vorne Biesen. Aufgesetzte Gesäßtaschen, alle Nähte mit Kontraststepperei. Vorderreißverschluss. Farbe: Jeansblau.  
155 448 Gr. 36, 38, 40, 42, 44, 46  
früher\* 45,- **jetzt nur 35,-**

<sup>10</sup> Gerade geschnittene Jeanshose mit Doppeltaschen. Material: 100% Baumwolle, vollwaschbar. Farbe: Indigoblau gefärbt.  
128 398 Gr. 36, 38, 40, 42, 44  
früher\* 65,- **jetzt nur 55,-**

<sup>11</sup> Jeans mit „Steve-Emblem“. Apart aufgeflochtener Gürtel, vorn kleine Schubtasche, Fußweite ca. 68 cm (modisch ausgestellt). Material: reine Baumwolle, vollwaschbar. Farbe: Jeansblau.  
214 687 Gr. 36, 38, 40, 42  
nur **45,-**

<sup>12</sup> Wunderschöner schwarz-weißer langer Rock mit interessantem Bordürendruck. Aus 100% Baumwolle, vollwaschbar. Der Reißverschluss sitzt seitlich.  
175 875 Gr. 38, 40, 42, 44, 46, 48  
früher\* 59,-/65,- **jetzt nur 49,-**

\* Diese Artikel sind Restbestände aus früheren Katalogangeboten!  
<sup>13</sup> Flott geschnittener Jeans-Trägerrock mit Biesen und vorn abknöpfbaren Trägern. Aus Brushed Denim, 100% Baumwolle, vollwaschbar. Jeansblau.  
155 227 Gr. 36, 38, 40, 42, 44, 46, 48  
nur **54,-**

<sup>14</sup> Lässiger Jeansanzug aus reiner Baumwolle, vollwaschbar. Jacke im Blazer-Stil mit neuer Reversform und figurbetonenden Teilungsnahten. Die leicht ausgestellte Hose hat Formbund und Vorderreißverschluss. Farbe: Jeansblau.  
132 920 Gr. 36, 38, 40, 42, 44, 46, 48  
früher\* 98,-/108,- **jetzt nur 89,-**

<sup>34</sup> **Begrenzter Vorrat - jetzt nichts wie ran!**



**1** nur **15,-**

**2** nur **20,-**

**3** nur **40,-**

**4** ab ~~34,-~~ **20,-**

**5** ab ~~69,-~~ **49,-**



**6** ~~34,-~~ **17,50**

**7** nur **29,-**

**8** nur **25,-**

**9** ~~38,-~~ **29,-**

**10** ~~29,-~~ **18,-**

**11** ~~40,-~~ **35,-**



**12** ab ~~59,-~~ **49,-**

**13** ~~79,-~~ **49,-**

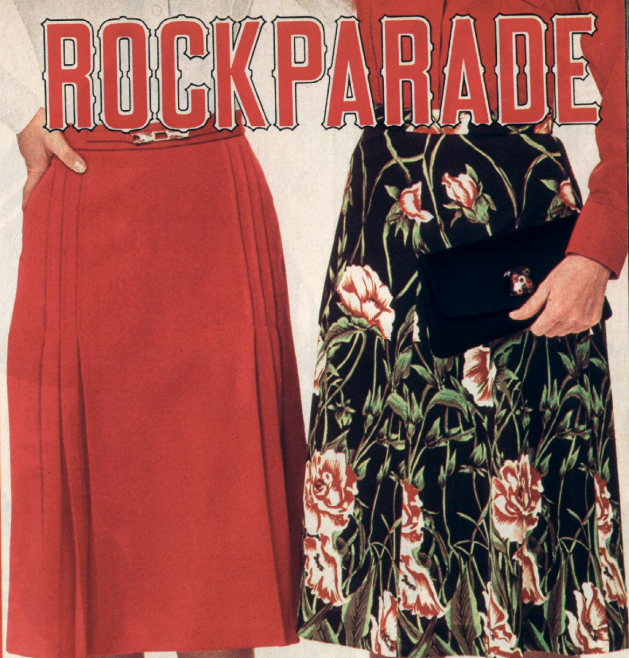

# ROCKPARADE

**14** ~~30,-~~ **20,-**

**15** nur **25,-**

**1** In Rot-Weiß oder Schwarz-Weiß — hier ist die Blusen-Preissensation! Material: 65% Polyester und 35% Baumwolle, Pflegeleicht.  
rot-weiß 166 202  
Gr. 36, 38, 40, 42, 44, 46, 48  
schwarz-weiß 166 213  
Gr. 36, 40, 42, 44, 46, 48  
früher\* 20,- jetzt nur **15,-**

**2** Die Freizeit-Cordhose in der klassischen Form. Aus dem klassischen Material: 100% Baumwolle, vollwaschbar. Mit Schubtaschen und doppelten Gürtelschlaufen. Farbe: rosé.  
184 570 Gr. 36, 38, 40, 42, 44, 46, 48  
früher\* 29,90/32,90 jetzt nur **20,-**

**3** Jeans kann man nie genug haben! Diese hier mit STEVE-Emblem garantiert für den perfekten Sitz. Vorn und hinten mit je 3 abgesteppten Bliesen. Ca. 74 cm Fußweite. Aus reiner Baumwolle, vollwaschbar. Farbe: jeansblau.  
214 676 Gr. 36, 38, 40, 42, 44  
nur **40,-**

**4** Preisgünstig! Sportbluse aus pflegeleichtem Jersey: 100% Polyacryl. Wunderschöne Farbkombination in Pink-Mintgrün-Türkis.  
115 567 Gr. 40, 48  
früher\* 34,90/38,50 jetzt nur **20,-**

**5** Diolen-Hosen bürgen für Qualität. Aus 55% Polyester und 45% Schurwolle. Für diese Qualität ein außerordentlich günstiger Preis! Farbe: karibikblau.  
128 037 Gr. 38, 40, 42, 44, 46, 48, 50  
früher\* 69,-/76,- jetzt nur **49,-**

**6** Seersücker-Bluse aus 65% Polyester und 35% Baumwolle. Durchgehend geknöpft. Form. Der Kragen und die Manschetten sind weiß. Abgerundete Seiten. Farbe: rot-weiß.  
892 898 Gr. 34, 36, 38, 40  
früher\* 34,90 jetzt nur **17,50**

**7** Vierbahnenrock mit angesetztem Bündchen aus Schwesternleinen: 50% Polyester und 50% Viskose. Futter aus 100% Polyamid. Pflegeleicht. Reißverschluss hinten. Farbe: jeansblau.  
177 702 Gr. 38, 40, 42, 44, 46  
früher\* 35,- jetzt nur **29,-**

**8** Schlupfform-Bluse im Safari-Stil. Die Schulterriegel wiederholen sich auf der Brust- und Ärmeltasche. Angekrauste Ärmel mit Dreiknopf-Man-

schette. Qualität: Popeline aus 65% Polyester und 35% Baumwolle. Farbe: beige.  
892 923 Gr. 34, 36, 38, 40  
früher\* 39,80 jetzt nur **25,-**

**9** Schräg verarbeiteter Karorock in Orange-Grün. Material: 100% Baumwolle, vollwaschbar.  
176 255 Gr. 38, 40, 42, 44, 46, 48  
früher\* 39,90/43,90 jetzt nur **29,-**

**10** Gelb-weiße Streifenbluse mit Bubikragen und Manschetten in uni weiß. Eingearbeitete Brusttasche mit dekorativer Zierblende. Material: 65% Polyester und 35% Baumwolle.  
892 967 Gr. 34, 36, 38, 40, 42  
früher\* 29,80 jetzt nur **18,-**

**11** Jersey aus 100% Schurwolle/Wollsiegel ist die Qualität dieses ausgezeichnet verarbeiteten Rockes. Zierlaschen mit Kette auf dem Bund. Reißverschluss hinten. Futter aus 100% Acetat. Farbe: marine.  
175 831 Gr. 40, 42, 48, 50, 52  
früher\* 49,90/54,90 jetzt nur **35,-**

**12** Bezaubernder Cordrock mit feinen Rippen und Streifen. Seilliche Schubtaschen, Reißverschluss hinten. Material: reine Baumwolle, vollwaschbar. Farbe: schwarz-taube-bordeaux-altrosa.  
176 710 Gr. 38, 40, 42, 44, 46  
früher\* 59,-/64,90 jetzt nur **49,-**

**13** Eng geschnittener Rock mit 2 schrägen Eingriffstaschen und Gehfalte hinten. Material: 100% Viskose. Futter aus 100% Acetat. Farbe: natur-schwarz kariert.  
885 939 Gr. 36, 38, 40  
früher\* 79,- jetzt nur **49,-**

**14** Preisknüller! Pflegeleichter Rock aus 100% Polyester. Mit bis zur Hüfte abgesteppten Falten. Angesetzter Ziergürtel mit ausdrucksvoller Metallschließe. Farbe: rot.  
176 481 Gr. 38, 40, 42, 44, 46, 48, 50, 52  
früher\* 30,- jetzt nur **20,-**

**15** Wie eine exotische Blumenwiese wirkt dieses gekonnte Muster. Qualität: 100% Polyamid. Ganz auf Taft. Mit angesetztem Bündchen, Reißverschluss hinten. Farbe: bunt auf schwarzem Fond.  
177 983 Gr. 36, 38, 40, 42, 44, 46, 48, 50  
früher\* 39,90/43,90 jetzt nur **25,-**

**16** Rock in schmaler Silhouette. Aus reiner Schurwolle in Wollsiegel-Qualität. Taftfutter aus 100%

Viskose. Mit Flechtgürtel, hübschen Paspeltaschen und Vorderfalte. Farbe: grün.  
127 919 Gr. 36, 38, 48  
früher\* 79,-/87,- jetzt nur **59,-**

**17** Flanelrock aus reiner Wolle. Ganz auf Taft, 100% Viskose. Erstklassig verarbeitet. Gesteptes Bündchen mit Faltenpartie vorn und hinten. Rückenreißverschluss. Farbe: kamel.  
155 255 Gr. 38, 40, 42, 44, 46, 48  
nur **49,-**

**18** Grüner Rock aus Jersey, 100% Polyester. Im Vorderteil bis zur Hüfte abgesteppte Falten. Bündchen mit aufgesetztem Ziergürtel mit Metallschließe. Reißverschluss hinten.  
176 492 Gr. 38, 40, 42, 44  
früher\* 30,- jetzt nur **25,-**

**19** Schwarzer Glockenrock aus Trevira (55% Polyester und 45% Schurwolle). Futter aus 100% Acetat. Mit Knopfleiste und Einschubtaschen. Preisgünstig!  
127 840 Gr. 42, 44, 46  
früher\* 79,- jetzt nur **59,-**

**20** Die schlanke Silhouette dieses Rockes wird durch die V-förmig zusammenlaufenden Streifen noch betont. Vierbahnenverarbeitung aus 70% Polyester, 30% Viskose, pflegeleicht. Futter aus 100% Viskose. Farbe: flieder-pink-weiß.  
174 227 Gr. 38, 40, 42, 44  
früher\* 35,-/38,50 jetzt nur **30,-**

**21** Bahnenrock aus pflegeleichtem Jersey zum sensationell günstigen Preis. Aus 100% Polyester. Reißverschluss hinten. Farbe: lila.  
175 412 Gr. 38, 40, 42, 44  
früher\* 19,90 jetzt nur **15,-**

**22** Enger Gabardinerock aus 67% Polyester und 33% Viskose. Futter aus 100% Acetat. Kellerlätze mit Knopfleiste im Vorderteil. Biesenverzierung am Bund. Hinten Gehfalte. Farbe: rot.  
885 950 Gr. 36, 38, 40  
früher\* 84,- jetzt nur **59,-**

**23** Pflegeleichter Gabardinerock aus 70% Polyester und 30% Viskose. Futter aus 100% Viskose. Vorne Ziersteppnähte mit schlankmachendem Effekt. Farbe: marine.  
174 090 Gr. 38, 40, 46, 48, 50  
früher\* 25,-/30,50 jetzt nur **20,-**



**16** ab ~~79,-~~ **59,-**

**17** nur **49,-**

**18** nur **25,-**



**19** ~~79,-~~ **59,-**

**20** nur **30,-**

**21** nur **15,-**

**22** ~~84,-~~ **59,-**

**23** nur **20,-**



1  
nur  
59,-

Mit Kapuze



2  
nur  
19,-

Orlon



3  
ab 64,-  
39,-



4  
ab 29,-  
22,-

38



5  
nur  
99,-



6  
ab 39,-  
25,-



7  
ab 49,-  
35,-

8  
nur  
29,-

10  
~~69,-~~  
59,-  
in L-Größen



9  
ab 39,-  
27,-

Orlon

11  
ab 59,-  
39,-

12  
~~59,-~~  
49,-



13  
ab  
9,-  
Auch in Rot



14  
ab 64,-  
49,-

Hmmm, „Kuschelweich“ und so günstig!

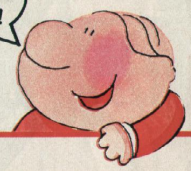

## ZUGREIFEN · ZUGREIFEN

- 1 Modische Kapuzenjacke aus 100% Polyacryl, pflegeleicht. Zopfmuster im Vorderteil, Knebelverschlüsse, Taschen und Umschlagmanschetten. Farbe: knallrot.  
149 707 Gr. 38, 40, 42, 44, 46, 48 nur **59,-**
- 2 Dieser sportliche Pullover hat den beliebten U-Boot-Ausschnitt. Interessante Knopfgestaltung an der gerippten Schulterpartie. Die Qualität: Orlon (100% Polyacryl), pflegeleicht. Farbe: schwarz. Ein preiswertes Angebot!  
148 486 Gr. 46, 48 nur **19,-**
- 3 Leichte Weste – Ideal für den Frühling! Feminin wirkende Häkelkanten, angeschnittene Flügelärmel. Das Material: 70% Polyacryl, 30% Baumwolle. Farbe: schwarz.  
139 124 Gr. 40, 42, 44, 46, 48 früher\* 54,-/59,- jetzt nur **39,-**
- 4 Bezaubernder Pullover mit feinem Durchbruchmuster, rundem Ausschnitt, blusigen Ärmeln und gerippten Bündchen. Material: 100% Polyacryl, pflegeleicht. Farbe: weiß.  
220 776 Gr. 38, 42, 44, 46, 52, 54 früher\* 29,90/39,90 jetzt nur **22,-**
- 5 Attraktiver Poncho in schwingender Form. Die lässige Weite wird durch den geflochtenen Bindegürtel gehalten. Hochwertiges Material aus 80%

- Polyacryl und 20% Wolle. Hervorragende Verarbeitung. Farbkombination: schwarz-kamel-rohweiß.  
Bestell-Nummer 148 233 nur **99,-**
- 6 Black & white – eine modische Farbkombination. Pflegeleichter Pullover aus 100% Polyacryl.  
217 002 Gr. 38, 40, 42, 44, 46, 48 früher\* 39,90/45,- jetzt nur **25,-**
- 7 Fein und zart – das Durchbruchmuster unterstreicht diese weiblichen Eigenschaften. Sehr schick geformte Ausschnitt-Form bei diesem Pullover. Material: 70% Polyacryl und 30% Baumwolle. Natur.  
139 055 Gr. 40, 42, 44, 46, 48 früher\* 49,90/54,- jetzt nur **35,-**
- 8 Tupfen in Schwarz und Weiß – attraktiver Rock mit Rückenreißverschluss. Jersey aus pflegeleichtem Diolen (100% Polyester) – ein hochwertiges und formbeständiges Material.  
155 889 Gr. 38, 40, 42, 44, 46, 50 nur **29,-**
- 9 Hübscher Bouclé-Pullover mit rot-weißen Streifen. Material: 95% Polyacryl und 5% Polyamid, pflegeleicht.  
217 217 Gr. 38, 40, 42, 48 früher\* 39,90/45,- jetzt nur **27,-**
- 10 Silbergraue, rundgebügelte Gabardinehose mit Formbund und Vorderreißverschluss. Interessantes Detail sind die gekonnt verarbeiteten Biesen im Vorderteil. Qualität: Trevira (67% Polyester und 33%

- Viskose). Nur in L-Größen lieferbar!  
183 335 L-Gr. 72, 76, 80, 88, 92 früher\* 69,- jetzt nur **59,-**
- 11 Die klaren Blockstreifen geben dieser Weste ihren markanten Stil. Flott-frische Farben sorgen für die sportliche Note. In längerer Form. Material: Orlon (100% Polyacryl), pflegeleicht. Farbe: korallenrot-weiß.  
139 463 Gr. 38, 40, 42, 44, 46, 48 früher\* 59,-/64,- jetzt nur **39,-**
- 12 Rote Edeljeans aus geschmiegelter, strapazierfähiger, reiner Baumwolle. Die Verarbeitung: breiter Bund, Zierriegel, 2 schräge Eingriffstaschen und hinten 2 abgerundete Patenttaschen sowie Sattel. Gerade Beinform mit Umschlag.  
894 576 Gr. 36, 38, 40, 42 früher\* 69,- jetzt nur **49,-**
- 13 Rollis – Ideal zu Jacken, unter Blusen, Kleidern oder einfach so. Material: 100% Polyacryl, pflegeleicht. In 2 Farben.  
schwarz 229 624 rot 229 599 Gr. 36, 38, 40, 42, 44 46, 48, 50 nur **11,-**
- 14 Schicke Weste aus 100% Polyacryl, pflegeleicht. In der klassischen Form. Mit weißer Paspelierung an der Knopfleiste und den Seitentaschen. Schwarz.  
139 204 Gr. 38, 40, 42, 44, 46, 48 früher\* 64,-/69,- jetzt nur **49,-**

39



1

ab 24,90  
22,-



2

ab 28,-  
29,-



3 nur

19,-



4

ab 33,90  
25,-



5

ab 49,90  
35,-

6

ab 39,-  
59,-

# Feine Maschen - kleine Preise!

**1** Pflegeleichter Pullover im modischen Pink. Interessantes Streifenmuster. 55% Viskose, 45% Polyacryl.  
217 068 Gr. 38, 40, 42, 44, 46  
früher\* 34,90/39,90  
jetzt nur **22,-**

**2** Zauberkrafter Halbermpullover aus 77% Polyacryl und 23% Seide. An der Taille und an den Ärmeln Rippenstrick. Farbe: blau.  
888 948 Gr. 34, 36, 38, 42  
früher\* 49,-  
jetzt nur **29,-**

**3** Weißer Pullover mit hochwertiger, plastischer Stickerei. Lange Ärmel, bequemer, runder Ausschnitt. Material: 100% Polyacryl, pflegeleicht.  
148 089 Gr. 36, 38, 40, 42  
nur **19,-**

**4** Pinkfarbener Damenpullover ohne Ärmel. Material: 55% Viskose und 45% Polyacryl, pflegeleicht.  
217 104 Gr. 38, 40, 44, 48  
früher\* 39,90/45,-  
jetzt nur **25,-**

**5** Blockstreifen in Pink-Lila-Beige-Rosé sind der Blickfang dieses Pullovers. Material: 65% Modal und 35% Polyacryl.  
217 126 Gr. 38, 42, 44, 46, 48  
früher\* 49,90/54,-  
jetzt nur **35,-**

**6** Hervorragende Strickjacke im feinsten Bouclé-Strick. Hochwertige Wollequalität: 70% Wolle und 30% Polyamid. Farbe: weiß-türkis.  
217 432 Gr. 36, 38, 40, 42, 44, 46, 48  
früher\* 89,-/94,-  
jetzt nur **59,-**

**7** Beachten Sie die Musterkombination von Streifen und Bordüre dieses Pullovers. Qualität: Orlon (100% Polyacryl), pflegeleicht. Farbe: weiß-blau-rot.  
217 670 Gr. 36, 38, 40, 42, 44, 48  
früher\* 24,90/29,90  
jetzt nur **20,-**

**8** Die Pullovertrendfarben sind Weiß, Marine und Rot. Hier eine schicke Strickweste in den gleichen Farben. Qualität: glänzendes Orlon (100% Polyacryl), pflegeleicht. Langer Vorderreißverschluss.  
217 680 Gr. 36, 38, 40, 42, 44, 46, 48  
früher\* 24,90/29,90  
jetzt nur **20,-**

**9** Leichter, feingestrickter Pulli mit leuchtenden Kontraststreifen am V-Ausschnitt, an den kurzen Ärmeln und rundherum an der Taille. Material: Orlon, glänzend (100% Polyacryl), pflegeleicht. Farbe: weiß-blau-rot-gelb-grün.  
217 738 Gr. 36, 38, 40, 42  
früher\* 19,90  
jetzt nur **15,-**

**10** Ganz durchgeknöpfte Jacke mit Zipfmuster. Aus 100% Polyacryl, pflegeleicht. Hochgeschlossene Form, lange Ärmel. Farbe: türkis.  
214 060 Gr. 42, 44, 46, 48, 50, 52, 54  
nur **14,-**

**11** Pflegeleichte Jacke aus 100% Polyacryl. Mit bequemem Bindegürtel-Verschluss. Farbe: weiß-marine.  
217 239 Gr. 38, 40, 42, 46  
früher\* 49,90/54,-  
jetzt nur **35,-**

**12** Sportliche Strickjacke mit Reißverschluss, großem Kragen und attraktivem Zipfmuster. Material: 55% Poly-

acryl und 45% Polyamid. Pflegeleicht. Farbe: weiß.  
217 240 Gr. 38, 40, 42, 46  
früher\* 49,90/54,-  
jetzt nur **35,-**

**13** Hübsche Strickweste in zwei bezaubernden Farben. Dezentere Streifen und umlaufende Blende sind die besonderen Kennzeichen. Das Material: 100% mercerisierte Baumwolle - hochwertig. Das bedeutet: seidiger Schimmer und federleichte Qualität.  
rosé 225 102 türkis 225 146  
Gr. 42, 44, 46, 48, 50, 52, 54, 56  
früher\* 49,90/59,-  
jetzt nur **35,-**

**14** Streifenpullover aus glänzendem Orlon (100% Polyacryl, pflegeleicht). Farbe: bunt.  
217 079 Gr. 38, 40, 42, 44, 46, 48, 50  
früher\* 29,90/34,90  
jetzt nur **22,-**

**15** Ausdrucksvoller Pullover in Weiß mit blauen und gelben Streifen. Qualität: Orlon (100% Polyacryl). Pflegeleicht.  
217 716 Gr. 36, 38, 40, 42  
früher\* 24,90  
jetzt nur **19,-**

**16** Die gehäkelte Kante am Ausschnitt und an den Ärmeln dieses Pullis geben die weiblich-veraplette Note. Material: 78% Polyacryl, 22% Mohair, pflegeleicht. Farbe: weiß mit amethyst und flieder.  
217 454 Gr. 36, 38, 40, 44  
früher\* 29,90  
jetzt nur **22,-**

**17** Hautsympathischer Pullover aus 50% Baumwolle und 50% Polyacryl. Farbe: natur-schwarz.  
217 057 Gr. 38, 42, 44, 46, 48, 50  
früher\* 39,90/45,-  
jetzt nur **27,-**



7 nur

20,-  
Orlon

8 nur

20,-  
Orlon

9 nur

15,-  
Orlon



10 nur  
14,-

11+12  
ab 33,90  
35,-

13  
ab 33,90  
35,-



14 nur  
22,-

15 nur  
19,-

16 nur  
22,-

17  
ab 33,90  
27,-

40 Schnell bestellt - mehr fürs Geld!

# Pullovermode, die den Frühling ahnen läßt!



1  
ab ~~36,90~~  
22,-

3  
nur  
12,-

2  
ab ~~54,-~~  
39,-

Orlon®

1 Dieser Pullover sieht richtig klasse aus – mit seinem feinen und zarten Ajour-Muster. Material: 100% Polyacryl, pflegeleicht. Farbe: mintgrün.  
217 181 Gr. 38, 40, 42, 44, 46, 48, 50  
früher\* 36,90/39,90 jetzt nur **22,-**

2 Edler Matrosenpullover, mit dem Sie sich auch unter Landratten sehen lassen können. Schal-kragen, tief eingesetzte Ärmel – dekorativ durch Streifen betont. Kleiner Streifeninsatz am Ausschnitt. Mit Seemannsknoten-Motiv. Material: 65% Baumwolle, 35% Polyacryl. Farbe: natur-rot.  
218 672 Gr. 36, 38, 40, 42, 44, 46, 48  
früher\* 54,-/59,- jetzt nur **39,-**

3 Rot-weißer Streifenpullover mit 1/2-Arm. Weißes Bündchen. Material: Orlon (100% Polyacryl), pflegeleicht. Besonders preisgünstig!  
218 173 Gr. 36, 38, 40, 42, 44, 46, 48, 50, 52  
früher\* 17,90/22,90 jetzt nur **12,-**

4 Rollis kann man nie genug haben! Dieser ist sehr günstig und hat lange Ärmel. Fein gestrickt aus 80% Polyacryl, 20% Wolle. Farbe: grün.  
217 964 Gr. 36, 38, 40, 42, 44, 46, 48  
früher\* 29,90/34,90 jetzt nur **22,-**

5 Bezaubernder Pullover mit feinem Durchbruch-muster und gehäkelten Kragenkanten. Material: 70% Polyacryl und 30% Baumwolle. Farbe: natur.  
139 146 Gr. 38, 40, 42, 44, 46  
früher\* 49,90/54,- jetzt nur **35,-**

6 Dieser Pullover läßt schon den Sommer ahnen. Streifenmuster in 4 verschiedenen, hübschen Farben. Leichte Garnmischung aus 65% Polyacryl und 35% Leinen. Am besten gleich bestellen!  
beige-hellblau 139 882 beige-rot 139 871  
beige-grün 139 850 Gr. 38, 40, 42, 44, 46  
beige-fflieder 139 907 Gr. 40, 42, 44  
früher\* 19,90 jetzt nur **15,-**

7 Hautsympathische Frottee Weste in modisch hoch-geschlossener Form. Material: 55% Baumwolle, 25% Viskose, 20% Polyamid. Farbe: ecru-rot.  
219 212 Gr. 36, 38, 40, 42, 44, 46, 48  
früher\* 29,90/34,90 jetzt nur **19,-**

8 Glänzender Pullover mit entzückendem Pilzgrün-durchbruchmuster. Kurze Ärmel, modischer Aus-legekragen und breite Rippenbündchen. Material: 100% Polyacryl, glänzend und pflegeleicht. Beige.  
224 755 Gr. 38, 40, 42, 46, 48, 52  
früher\* 39,90/49,90 jetzt nur **29,-**

9 Rotweißes T-Shirt mit Mode-Emblem am linken Ärmelaufschlag. Allerfeinstes Ringelmuster, runder Ausschnitt. Qualität: 50% Polyester, 30% Modal, 20% Baumwolle.  
218 898 Gr. 38, 40, 42, 44, 46, 48  
früher\* 17,90/19,90 jetzt nur **15,-**

10 Hochgeschlossener, klassischer Pullover mit kurzen Ärmeln. Beachten Sie das feine Rippen-muster. Material: 100% Polyacryl. In zwei Farben.  
gelb 219 926 grün 219 915  
Gr. 42, 44 46, 48  
nur 17,90 19,90

\* Diese Artikel sind Restbestände aus früheren Katalogangeboten.

11 In 3 Farben können Sie diese besonders feine Jacke bestellen. Ideal zu Kleidern, T-Shirts, Hosen, Röcken, Rollis, Blusen etc. Mit breitem Kragen und eingesetzten Flügelärmeln. Aus 80% Polyacryl, 20% Leinen in Rippenstruktur.  
rot 139 044 schwarz 139 033 natur 139 022  
Gr. 38, 40, 42, 44, 46, 48, 50  
früher\* 69,-/74,- jetzt nur **49,-**



4  
nur  
22,-

5  
ab ~~49,90~~  
35,-



7  
ab ~~29,90~~  
19,-  
Frottee

8  
ab ~~39,90~~  
29,-



6

6  
nur  
15,-



9  
nur  
15,-

6

6



10

10  
ab  
17,90



11

11

11

11  
ab ~~69,-~~  
49,-

# Preise vergleichen - hier sehen Sie die Vorteile!

**1** Sportlicher Gürtelmantel aus strapazierfähigem Popeline: 87% Polyester, 33% Baumwolle. Futter aus 100% Viskose. Streckende Linienführung durch Unterteilung im Vorder- und Rückenteil. Hinten zielgesteppte Fasse, Gehschlitz. Vorn doppelte, lose gearbeitete Koller. Farbe: blau.

|         |                            |                  |                       |
|---------|----------------------------|------------------|-----------------------|
| 102 791 | Gr. 38, 40, 42, 44, 46, 48 | <del>109,-</del> | jetzt nur <b>89,-</b> |
|---------|----------------------------|------------------|-----------------------|

**3** Der Mantel im China-Look zum erstaunlich günstigen Preis - zugreifen! Kleiner Stehkragen, vorn und hinten zielgesteppte Schulterpassen. Durch Herunterlassen der Ärmelaufschlagmanschetten haben Sie die volle Ärmellänge. Material: Diolen (65% Polyester, 35% Baumwolle). Futter aus 100% Polyamid. Farbe: granatrof.

|         |                                |                        |                       |
|---------|--------------------------------|------------------------|-----------------------|
| 101 664 | Gr. 36, 38, 40, 42, 44, 46, 48 | <del>139,-/153,-</del> | jetzt nur <b>89,-</b> |
|---------|--------------------------------|------------------------|-----------------------|

**5** Der Trumpf gegen Wind und Wetter: Popeline-Jacke aus Diolen (65% Polyester, 35% Baumwolle). Futter aus 100% Viskose. Lange Schnittführung mit Stehbündchen. Vorder- und Rückenpartien schrägen, aufgesetzten Eingriffstaschen und Zierrtaschen. Knebelverschluss. Farbe: marine.

|         |                    |                  |                       |
|---------|--------------------|------------------|-----------------------|
| 894 521 | Gr. 36, 38, 40, 44 | <del>129,-</del> | jetzt nur <b>89,-</b> |
|---------|--------------------|------------------|-----------------------|

**2** Türkisfarbener Mantel mit asymmetrischem Knebelverschluss, Hemdkragen, Brusttasche und breiten Ärmelaufschlägen. Passe im Rücken. Taschen in den Seitennähten, Zierstepperei. Aus 65% Polyester, 35% Baumwolle. Falt: 100% Polyamid.

|         |                            |                  |                        |
|---------|----------------------------|------------------|------------------------|
| 101 610 | Gr. 36, 38, 40, 42, 44, 46 | <del>169,-</del> | jetzt nur <b>119,-</b> |
|---------|----------------------------|------------------|------------------------|

**4** Sportliche Caban-Jacke in Marine. Zweireihig mit gesteppter Vorderpasse. Im Rücken Teilungsnähte. Eingriffstaschen in den Seitennähten. Aus leichtem Tuch: 80% Wolle und 20% Polyamid. Futter aus 100% Viskose.

|         |                                |                        |                       |
|---------|--------------------------------|------------------------|-----------------------|
| 134 390 | Gr. 36, 38, 40, 42, 44, 46, 48 | <del>129,-/142,-</del> | jetzt nur <b>89,-</b> |
|---------|--------------------------------|------------------------|-----------------------|

**6** Zimtfarbene Hosenjacke in der beliebtesten klassischen Form. Material: 65% Polyester, 35% Baumwolle. Futter aus 100% Polyamid. Mit viel Stepperei. Teilungsnähte im Vorder- und Rückenteil. Vorderpasse, seitliche Eingriffstaschen mit Zierriegel und Schmalle.

|         |                |                 |                       |
|---------|----------------|-----------------|-----------------------|
| 131 938 | Gr. 40, 42, 44 | <del>98,-</del> | jetzt nur <b>49,-</b> |
|---------|----------------|-----------------|-----------------------|

**7** Aus leichtem Soft-Gabardine: Mantel in der beliebten „Tubenlinie“. Hochwertiges Material aus 67% Polyester, 33% Baumwolle. Futter aus 100% Viskose. Mit tief eingesetzten Ärmeln, Kräuselpartien in den Schulterpassagen und zielgesteppter Rückenpasse. Gürtel. Farbe: beige.

|         |                                |                  |                       |
|---------|--------------------------------|------------------|-----------------------|
| 102 601 | Gr. 36, 38, 40, 42, 44, 46, 48 | <del>119,-</del> | jetzt nur <b>69,-</b> |
|---------|--------------------------------|------------------|-----------------------|

**9** Sportliche Jacke aus Popeline: 65% Polyester, 35% Baumwolle. Futter aus 100% Polyamid. Formgebende Teilungsnähte im Vorder- und Rückenteil. Schräge Leistentaschen. Farbe: schwarz.

|         |                                |                      |                       |
|---------|--------------------------------|----------------------|-----------------------|
| 131 905 | Gr. 38, 40, 42, 44, 46, 48, 52 | <del>99,-/98,-</del> | jetzt nur <b>49,-</b> |
|---------|--------------------------------|----------------------|-----------------------|

**10** Wählen Sie zwischen Rot und Grün. Eine Jacke, die fast wie eine echte Lederjacke aussieht. Strapazierfähiges Kunstleder aus 100% Baumwolle, Polyurethan beschichtet. Daher auch so preiswert! Futter aus 100% Polyamid. Zierbiesen im Vorder- und Rückenteil, Leistentaschen und Brustpattentaschen. Markante Steppung.

|                            |             |                       |
|----------------------------|-------------|-----------------------|
| grün 134 481               | rot 131 982 |                       |
| Gr. 38, 40, 42, 44, 46, 48 |             | jetzt nur <b>59,-</b> |



~~109,-~~  
**89,-**  
Sehr sportlich!

~~169,-~~  
**119,-**  
Aufwendig und gekonnt gearbeitet!



~~139,-~~  
**89,-**

~~129,-~~  
**89,-**

~~129,-~~  
**89,-**

Halber Preis!

~~98,-~~  
jetzt nur **49,-**



~~119,-~~  
**69,-**

Fürs Frühjahr genau richtig!



~~129,-~~  
**89,-**

~~89,-~~  
**59,-**



**1** Zimt oder grün - die Wahl fällt schon ziemlich schwer bei diesen schicken Farben. Egal für welche Farbe Sie sich entscheiden: den topmodischen Mantel in Hängertform bekommen Sie sehr preiswert! Material: 65% Polyester, 35% Baumwolle. Futter: 100% Polyamid. Mit verdeckter Knopfleiste, 2 Schubfächern und modischem Bindegürtel.

|                                     |              |
|-------------------------------------|--------------|
| grün 214 633                        | zimt 214 644 |
| Gr. 36, 38, 40, 42, 44, 46          |              |
| früher* 109,- jetzt nur <b>59,-</b> |              |

**2** Goldgelber Gürtelmantel aus Diolen (65% Polyester, 35% Baumwolle), bestes Markenpopeline. Futter aus 100% Viskose. Leicht ausgestellt.

|   |                                    |
|---|------------------------------------|
| 102 259                                   | Gr. 40, 42, 44, 46, 48, 50, 52, 54 |
| früher* 139,-/160,- jetzt nur <b>98,-</b> |                                    |

**3** Sportlicher Popelinemantel aus Diolen (65% Polyester, 35% Baumwolle). Futter: 100% Viskose. Farbe: grün.

|  |                            |
|--|----------------------------|
| 102 543                                    | Gr. 38, 40, 42, 44, 46, 48 |
| früher* 149,-/164,- jetzt nur <b>119,-</b> |                            |

**4** Rauchblauer Mantel im Trench-Stil. Popeline: 65% Polyester, 35% Baumwolle. Futter: 100% Acetat.

|                                     |                        |
|-------------------------------------|------------------------|
| 128 660                             | Gr. 38, 40, 42, 44, 46 |
| früher* 139,- jetzt nur <b>89,-</b> |                        |

**5** Hochwertiger Popelinemantel in Rot. Diolen (65% Polyester, 35% Baumwolle). Futter: 100% Viskose.

|   |                            |
|---|----------------------------|
| 102 554                                   | Gr. 38, 40, 42, 44, 46, 48 |
| früher* 149,-/164,- jetzt nur <b>98,-</b> |                            |

**6** In seidig schimmernder Chintz-Optik: Trenchmantel aus Trevira (67% Polyester, 33% Baumwolle). Futter: 100% Acetat. Farbe: bambus.

|                                      |                            |
|--------------------------------------|----------------------------|
| 100 333                              | Gr. 36, 38, 40, 42, 44, 46 |
| früher* 179,- jetzt nur <b>139,-</b> |                            |

**7** Cognacfarbener Kunstledermantel aus 100% Baumwolle, Polyurethan beschichtet. Futter: 100% Polyamid.

|                                     |                            |
|-------------------------------------|----------------------------|
| 102 747                             | Gr. 36, 38, 40, 42, 44, 46 |
| früher* 129,- jetzt nur <b>89,-</b> |                            |

**8** Altzeit-Modell aus Jersey, reine Schurwolle/Wollsiegel. Futter: 100% Viskose. Farbe: grün.

|  |                        |
|--|------------------------|
| 128 627                                    | Gr. 42, 44, 46, 48, 50 |
| früher* 239,-/263,- jetzt nur <b>159,-</b> |                        |

**9** Popeline-Trenchcoat aus 65% Polyester, 35% Baumwolle. Futter aus 100% Polyamid. Hinten Gehschlitze. Farbe: armeegrün.

|                                    |                            |
|------------------------------------|----------------------------|
| 102 736                            | Gr. 36, 38, 40, 42, 44, 46 |
| früher* 98,- jetzt nur <b>59,-</b> |                            |

**10** Streifenmantel in taillierter Blazerform. Aus Kammgarnflanell: 50% Polyester, 45% Wolle, 5% sonstigen Fasern. Futter: 100% Viskose. Farbe: marine-weiß.

|  |                |
|--|----------------|
| 102 984                                    | Gr. 44, 46, 48 |
| früher* 169,-/186,- jetzt nur <b>149,-</b> |                |

**11** Mantel in streckender Form durch Wiener Nähte. Aus 70% Polyacryl, 30% Polyester. Futter: 100% Viskose. Farbe: marine-weiß.

|  |                    |
|--|--------------------|
| 102 292                                    | Gr. 46, 48, 50, 52 |
| früher* 169,-/194,- jetzt nur <b>119,-</b> |                    |

**12** Mantel aus reiner Schurwolle/Wollsiegel. Futter: 100% Viskose. Farbe: rot.

|  |  |
|--|--|
| 102 521                                  | Gr. 38, 40, 42, 44, 46, 48, 50, 52, 54 |
| früher* 95,-/109,- jetzt nur <b>79,-</b> |  |

**13** Schwarze Tasche aus Synthetik. Gefüttert. 2 Innenfächer.

|                     |                       |
|---------------------|-----------------------|
| Bestell-Nr. 735 776 |                       |
| früher* 39,90       | jetzt nur <b>35,-</b> |

46

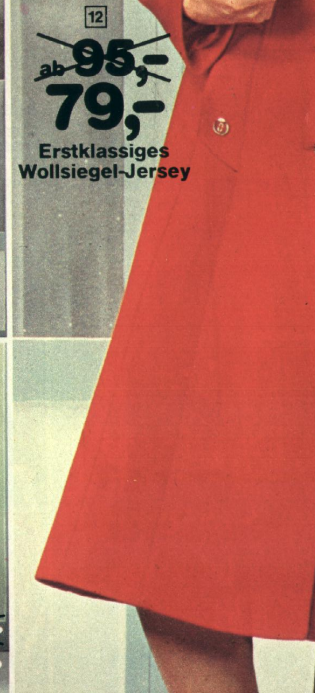

Jetzt auf die Preise achten - und sofort ran!

~~179,-~~  
**139,-**

~~139,-~~  
**89,-**

~~ab 95,-~~  
**79,-**  
Erstklassiges Wollsiegel-Jersey

~~ab 289,-~~  
**159,-**

~~149,-~~  
**119,-**

**13**  
nur **35,-**

**1** Zweireiher aus strukturierter Polyester-Qualität im Pikee-Charakter: 100% Polyester, pflegeleicht. Futter aus 100% Polyamid. Streckende Teilungsnähte im Vorder- und Rückenteil. Zierstepperei.

102 850 Gr. 38, 40, 42, 44, 46, 48, 50, 52  
früher\* 139,-/153,-  
jetzt nur **79,-**

**2** Eraklassiger Gabardinemantel aus Trevira (55% Polyester, 45% Schurwolle). Futter: 100% Viskose. Ausgestelltes Rockteil, Eingriffstaschen und Bindegürtel. Beige.

102 281 Gr. 38, 40, 42, 44, 46, 48  
früher\* 179,-/197,-  
jetzt nur **139,-**

**3** Schwarzer Mantel mit abknöpfbarer Kapuze. Aus gechintzter Popeline: Diolen (65% Polyester, 35% Baumwolle). Futter: 100% Polyamid. Aktuelle Knebelverschlüsse.

101 380 Gr. 36, 38, 40, 42, 44, 46  
früher\* 159,-  
jetzt nur **98,-**

**4** Popeline-Trench aus Diolen (65% Polyester, 35% Baumwolle). Futter: 100% Viskose. Farbe: schwarz.

102 565 Gr. 36, 38, 40, 42, 44, 46, 48  
früher\* 169,-/186,-  
jetzt nur **98,-**

**5** Vorteilhaft für die stärkere Figur: Silbergrauer Mantel in leicht ausgestellter Form. Beste Verarbeitung, bestes Material: 100% Schurwolle/Wollsiegel. Futter aus 100% Viskose. Zierstepperei.

101 493 K-Gr. 20, 21, 22, 23, 24, 25, 26  
früher\* 249,-/286,-  
jetzt nur **189,-**

**6** Marineblauer Popeline-Trenchcoat aus 65% Polyester, 35% Baumwolle. Futter aus 100% Polyamid. Raglanärmel mit Schulterklappen, vorn lose Koller und hinten Gehschlitz.

102 714 Gr. 38, 40, 42, 44, 48  
früher\* 119,-/131,-  
jetzt nur **89,-**

**7** Aus echtem Schweinsveloursleder! Mit Gürtel und ausgestelltem Rockteil, schlankmachenden Wiener Nähten und einer besonders hübschen Farbe: das ist ein Mantel! Futter: 100% Viskose. Farbe: flaschengrün.

109 837 Gr. 36, 38, 40, 42, 44, 46, 48  
früher\* 298,-/328,-  
jetzt nur **198,-**

**8** Mantel im attraktiven Wickelstil. Aus Trevira (55% Polyester, 45% Schurwolle). Auf Taft, 100% Viskose. Gehschlitz. Farbe: marine.

128 605 Gr. 38, 40, 42, 44  
früher\* 229,-  
jetzt nur **149,-**



**3**  
~~159,-~~  
**98,-**  
Mit abknöpfbarer Kapuze



**4**  
nur **98,-**  
ab **71,-** gespart!



**5**  
ab ~~249,-~~  
**189,-**



**6**  
ab ~~119,-~~  
**89,-**

# EIN SONDERANGEBOT jagt das nächste!

**9** Granatroter Mantel im sportlichen Trenchstil. Ziersteppnähte im Vorder- und Rückenteil, ausgestelltes Rockteil, Schulterklappen und schicke Revers. Aus Popeline: 65% Polyester, 35% Baumwolle. Ganz auf Taft, 100% Acetat.

128 671 Gr. 36, 38, 40, 42, 44, 46  
früher\* 139,-  
jetzt nur **89,-**

**10** Jugendlicher Popelinemantel aus 67% Polyester, 33% Baumwolle. Futter aus 100% Viskose. Mit abnehmbarer Kapuze, 2 Taschen und Bindegürtel. Farbe: blau.

214 655 Gr. 36, 38, 40, 42, 46  
nur **109,-**

**11** Toller Mantel im Jeans-Style. Qualität: reine Baumwolle in Jeansblau. Mit Schulterriegel, Brusttaschen, Eingriffstaschen und im Rückenteil Schulterpasse mit Metallring.

127 238 Gr. 36, 38, 40, 42, 44, 46  
früher\* 159,-  
jetzt nur **98,-**

**12** Aus hochwertiger Kammmarnqualität: 100% Schurwolle/Wollsiegel ist dieser hervorragend geschlittene Mantel gefertigt. Futter aus 100% Viskose. Mit Rückengürtel und Eingriffstaschen in den Seitennähten. Farbe: karamele.

101 480 K-Gr. 21, 22, 23, 24, 25, 27  
früher\* 209,-/240,-  
jetzt nur **159,-**

Sofort bestellen – die Vorräte sind begrenzt! Sollte der von Ihnen bestellte Artikel bereits vergriffen sein, liefern wir Ihnen einen im Aussehen ähnlichen Artikel. Die Qualität wird gleichwertig oder sogar besser sein. Der vorteilhafte Sparpreis bleibt.



**7**  
nur **198,-**  
**100,-** gespart!

Flaschengrünes, echtes Porc-veloursleder! Mit figurbetonenden Wiener Nähten.



**10**  
nur **149,-**

**9**  
~~139,-~~  
**89,-**



Mit abnehmbarer Kapuze

**10**  
nur **109,-**



**11**  
~~129,-~~  
**98,-**



In K-Größen  
~~209,-~~  
**159,-**

# Qualitätsgeschirr von HERMA



**3** nur **33,90** **3** nur **30,90**

Kochtopf-Serie „Christel“  
pflegeleicht,  
geschirrspülmaschinenfest,  
gebauchte Form



**4** nur **37,90** **7** nur **42,90** **5** nur **27,90** **2** nur **25,90** **14** nur **24,90**



**1** nur **19,90**  
2 Teile  
kratzfest,  
spülmaschinenfest



**8** nur **21,90** **10** nur **21,90** **9** nur **19,90** **13** nur **26,90** **12+11** nur **37,90**

Topfgriffe  
und Deckelknöpfe  
bis 280° ofenfest

## Glasklare Backvorteile

**1** Damit Sie sehen was Sie backen – Backformen-Set aus kristallklarem Glas. Absolut kratzfestes Material; Sie können deshalb den Kuchen berührt direkt in der Form schneiden! Geschmacksneutral, leicht zu reinigen und spülmaschinenfest – das sind die weiteren Vorteile, die Sie nicht bei allen Backformen – besonders den herkömmlichen – finden werden. Weitere Vorteile: optimale Kontrolle des Backvorganges – schnelles und gleichmäßiges Durchbacken der Teigmasse und problemloses Herausnehmen. Das 2teilige Set besteht aus 1 Rodonkuchenform  $\phi$  20 cm und 1 Tortenbodenform  $\phi$  24 cm. Und nun viel Spaß beim Backen!

662 485 1 Set nur 19,90

50

### Kochtopf-Serie „Christel“

**2 - 15** Pflegeleicht – geschirrspülmaschinenfest – temperaturbeständige Isolierriffe an Topf und Deckel bis 280°. Das sind die herausragenden Vorteile dieser Kochtopf-Serie „Christel“ von HERMA. Rostfreie Schürhänder an allen Töpfen und Deckeln. Starke Böden – für Elektro, Gas und Kohle gleich gut geeignet. Erfrischend farbiges Blumendekor auf leuchtendem rotem Grund mit dunklem Fond – da macht das Kochen noch einmal soviel Spaß.

|    |   |         |           |
|----|---|---------|-----------|
| 2  | Bratentopf $\phi$ 16 cm                                       | 673 114 | nur 25,90 |
| 3  | Bratentopf $\phi$ 20 cm                                       | 673 136 | nur 30,90 |
| 4  | Bratentopf $\phi$ 24 cm                                       | 673 147 | nur 37,90 |
| 5  | Kochtopf $\phi$ 16 cm   | 673 191 | nur 27,90 |
| 6  | Kochtopf $\phi$ 20 cm   | 673 205 | nur 33,90 |
| 7  | Kochtopf $\phi$ 24 cm   | 673 238 | nur 42,90 |
| 8  | Milchtopf $\phi$ 14 cm  | 673 351 | nur 21,90 |
| 9  | Stieftopf $\phi$ 14 cm  | 673 362 | nur 19,90 |
| 10 | Stieftopf $\phi$ 16 cm  | 673 395 | nur 21,90 |
| 11 | Flößenkessel 2,5 Ltr.   | 673 464 | nur 37,90 |
| 12 | Wasserkessel 2,5 Ltr.   | 673 500 | nur 37,90 |
| 13 | Platte $\phi$ 24 cm   | 673 511 | nur 26,90 |
| 14 | Pommes-Frites-Topf $\phi$ 26 cm                               | 673 522 | nur 24,90 |
| 15 | 4tlg. Abdeckplatten-Set je 2 Stück $\phi$ 16 und $\phi$ 20 cm | 673 559 | nur 29,90 |



**15** nur **29,90**  
Abdeckplatten-Set  
4-teilig  
mit rostfreiem Rand

- Grüner Pumpas aus echtem Leder. Mit Gummisohle. 70-mm-Absatz. 750 764 Gr. 5 1/2, 6, 6 1/2, 7, 7 1/2, 8 **60,-** früher 79,90 **jetzt nur**
- Schnürschuh aus hochwertigem Rindleder. Ledergefüterter Ferse. Thunischle und -absatz, 45 mm hoch. Schwarz. 750 175 Gr. 42, 43 **69,-** früher 89,90 **jetzt nur**
- Aus echtem Leder – Damenschuh mit Vulkansohle, 25-mm-Absatz. Kupfer. 750 083 Gr. 36, 37, 38, 39 **20,-** früher 29,90 **jetzt nur**
- Sportschuh aus echtem Leder, Gummi-Langkellschle. Fb.: braun. 750 061 Gr. 36, 37, 38, 39 **20,-** früher 25,- **jetzt nur**
- Sportschuh aus echtem Leder, Gummisohle, 40-mm-Absatz. Schwarz-weinrot. 750 049 Gr. 36, 39, 40 **25,-** nur
- Brauner Damenschuh aus echtem Leder. Verstellbare Spange, Gummisohle, 40-mm-Absatz. 750 301 Gr. 36, 37, 38, 39, 40 **39,-** früher 49,90 **jetzt nur**
- Sportschuh aus echtem Leder, verstellbare Spange, Gummisohle, 40-mm-Absatz. Farbe: schwarz. 750 286 Gr. 36, 37, 38, 39 **35,-** früher 49,90 **jetzt nur**
- Gürtel aus echtem Leder, in 2 Farben. Metallschleife. 4 cm breit. Größe 90 cm, verstellbar. cognac 881 015 schwarz 881 025 **9,-** früher 19,50 **jetzt nur**
- Naturfarbener Ledergürtel, bunt gestreift, 2,5 cm breit, Größe 85 cm, verstellbar. 881 274 **20,-** früher 29,- **jetzt nur**
- Ledergürtel mit Metallschnalle. 2,5 cm breit. Größe 85 cm, verstellbar. Farbe: natur. 881 285 **20,-** früher 35,- **jetzt nur**

Diese günstigen Angebote sind nur begrenzt vorrätig!



über 20 Mark gespart! **1** **79,90** **60,-** **2** **69,-** **3** **29,90** **20,-** **4** **20,-** **5** **25,-** **6** **49,90** **39,-** **7** **49,90** **35,-**



in 2 Farben **8** **19,90** **9** **29,-** **20,-** **10** **20,-** **15 Mark gespart!**

## Mehr fürs Geld: preisgesenkte Kinderschuhe



**11** **37,90** **23,-** **12** **ab 20,-** **13** **12,-** **14** **ab 39,90** **25,-** **15** **ab 15,-**

- Rot-schwarze Schultasche aus robustem Synthetik. Mittelwand, Umhängeriemen, 2 Vortaschen. Maße: 27 x 10 x 33 cm. 737 653 **23,-** früher 37,90 **jetzt nur**
- Hübscher Mädchen-Schuh aus echtem Leder in Rot und Blau. Porosohle. 783 768 Gr. 28, 29, 30 **20,-** nur Gr. 31, 33 **23,-** nur
- Ein schicker Schuh für Kleinkinder, aus strapazierfähigem Synthetik. PVC-Kellschle. Fb.: rot-schwarz. 773 425 Gr. 21, 22 **12,-** nur
- Knaben-Schuh aus hervorragendem Anilinleder in Weinrot. Gummisohle. 770 137 **25,-** früher 39,90/45,90 Gr. 31 **27,-** nur Gr. 37, 38, 39, 40 **27,-** nur
- Hübscher, rot-blauer Halbschuh aus Synthetik mit Porokellschle. 773 458 Gr. 29, 30 **15,-** früher 21,90/27,90 Gr. 31, 32, 33, 34, 35 **17,-** nur 773 470 Gr. 36, 37, 38, 39 **20,-** nur

50.1





1  
198,-  
nur  
98,-

2  
149,-  
nur  
98,-



3  
14,-  
Bis Gr. 54

4  
20,-

1 Superschicke Blazer-Rock-Kombination, bei der sich beide Teile auch prima einzeln variieren lassen. Der Blazer in Schwarz-Weiß ist aus einer guten Qualität: 50% Polyester, 30% Wolle, 15% Viskose, 5% sonst. Fasern, auf zwei Schmuckknöpfe zu schließen, mit zwei Seitentaschen und einer Brusttasche. Rock aus 65% Wolle, 20% Angora und 15% Polyamid. Mit einer Vorderfalte, hinten Reißverschluss. Beide Teile sind ganz auf Taft, 100% Acetat. Rock in uni Schwarz.

|              |                            |
|--------------|----------------------------|
| 141 007      | Gr. 38, 40, 42, 44, 46, 48 |
| früher 198,- | jetzt nur 98,-             |

2 Durchgehend figurgünstig geschlitten – ein Karokleid, das bis in größere Größen schick ist. Bis zur Hüfte geknöpft, eine aufgesetzte Brusttasche. Zum weißen Gürtel aus Kunstleder paßt die Kragen- und Manschettengarnitur in uni Weiß, die sich auswechseln läßt. Der gute Wollstoff ist aus 50% Polyester, 30% Wolle, 15% Viskose, 5% sonst. Fasern. Ganz auf Taft, 100% Acetat. Farbe: schwarz-weiß.

|              |                            |
|--------------|----------------------------|
| 141 002      | Gr. 38, 40, 42, 44, 46, 48 |
| früher 149,- | nur 98,-                   |

3 Sagenhaft günstig: eine pflauegrüne Polobluise aus pflegeleichtem Jersey, die Sie immer gebrauchen können – ideal zum Kombinieren, ideal im Preis! Mit hübschem Ziersattel und Biesen. 100% Polyacryl.

|                    |                                    |
|--------------------|------------------------------------|
| 165 209            | Gr. 38, 40, 42, 44, 46, 48, 50, 52 |
| früher 24,90/30,50 | jetzt nur 14,-                     |

4 Ein T-Shirt besonderer Art: mit Kragen und aus seidenweichem Jersey, 100% Polyester. Besonders auch der Preis dafür: extra günstig! Farbe: schwarz.

|                    |                        |
|--------------------|------------------------|
| 166 896            | Gr. 38, 40, 42, 44, 46 |
| früher 27,50/30,50 | jetzt nur 20,-         |

Diese günstigen Sonderangebote sind nur in begrenzter Menge vorrätig! Deshalb schnell bestellen!

5 Pepita und Uni, gekonnt kombiniert zu einem Kleid, das in jeder Weise dem sportlichen Modetrend entspricht. Der Preis ist ebenso attraktiv wie der Schnitt: gestricktes Oberteil mit Kragen und Knopfleiste, bis zur Taille zum Knöpfen. Rockteil im Pepita-Muster, mit Vorderfalte, eingesetzten Taschen und seitlichem Reißverschluss. Aus 100% Polyester, pflegeleicht, Rockteil auf Wirktaft, 100% Polyamid. Farbe: schwarz-weiß.

|         |                        |
|---------|------------------------|
| 120 595 | Gr. 36, 38, 40, 42, 44 |
|         | nur 69,-               |

6 Sportlich-flottes Pepitakleid im Trenc-Sil. Im Rockteil schmal, vorn und hinten mit tiefer Falte, die ausreichend Bewegungsfreiheit gibt. Die pflegeleichte Marken-Qualität: Dralon (100% Polyacryl). Farbe: blau-weiß Pepita.

|              |                        |
|--------------|------------------------|
| 893 450      | Gr. 36, 38, 40, 42, 44 |
| früher 159,- | jetzt nur 99,-         |

7 Noch einmal Pepita und Uni, hier in Kombination für einen Zweiteiler jungen Stils. Blouson-Oberteil mit Raglanärmeln, zwei Taschen mit Ziernäpfeln, großen Kragen und durchgehendem Reißverschluss. Rock auf Bund, vorn zwei Kellerfalten, hinten Reißverschluss. Beide Teile pflegeleicht, aus 100% Polyester, Rock auf Wirktaft, 100% Polyamid. Farbe: schwarz-weiß.

|         |                            |
|---------|----------------------------|
| 120 590 | Gr. 36, 38, 40, 42, 44, 46 |
|         | nur 89,-                   |



Pepita & Uni gekonnt kombiniert

5  
nur  
69,-

6  
159,-  
nur  
99,-

7  
2teilig  
nur  
89,-

Pflegeleichte  
Marken-Qualität  
DRALON

# Unser Minipreis-Kleidermarkt

# bringt wieder MEHR FÜRS GELD



1  
ab ~~118,-~~  
68,-



GLÜCKSPREIS  
2 ~~149,-~~  
89,-



3 ~~139,-~~  
89,-

4 ~~98,-~~  
58,-



5 nur ~~89,-~~  
69,-

6 ~~ab 89,-~~  
69,-

Klassisches  
enorm  
günstig!



STOP!  
Hier sparen  
Sie glatte  
70 Mark!

7 ~~ab 69,-~~  
49,-

8 ~~159,-~~  
89,-

9 ~~179,-~~  
109,-  
2-teilig

DRALON mit  
Wolle  
Prima  
preiswert!



12  
ab ~~179,-~~  
89,-  
2-teilig

Wollsiegel-  
Qualität



10 ~~159,-~~  
89,-

11 ~~239,-~~  
129,-

1 Enormpreisgesenkt: einteiliges Jerseykleid aus 50% Polyacryl, 50% Modal. Wirkfutter aus 100% Polyamid. Farbe: blau.

141 030 Gr. 38, 40, 42, 44, 46, 48  
früher 118,-/130,- jetzt nur 68,-

2 Zum Glückspreis gibt es dieses hervorragende Kleid aus 55% Polyester, 45% Wolle. Rockfutter aus 100% Viskose. Farbe: rot-weiß.

141 018 Gr. 36, 38, 40, 42, 44, 46  
früher 149,- jetzt nur 89,-

3 Kleid aus 50% Polyacryl, 50% Modal. Rockteil aus Taft, 100% Viskose. Traumhaft günstig! Farbe: marine.

141 041 Gr. 36, 38, 40, 42, 44  
früher 139,- jetzt nur 89,-

4 Einteiliges Kleid, bunter Stoff aus 100% Viskose, rotes Gestrick aus 44% Polyester, 28% Polyacryl, 28% Modal. Rockteil gefüttert, 100% Viskose.

141 052 Gr. 36, 38, 40, 42, 44  
früher 98,- jetzt nur 58,-

5 Pflegeleichtes Kleid, bis zur Taille geknöpft. Aus 100% Polyester, Futter 100% Viskose. Farbe: schwarz-kamel.

125 431 Gr. 44, 46, 48, 50, 52  
früher 119,-/144,- nur 69,-

6 Schwarz-weißer Strick-Zweiteiler aus 100% Polyacryl, pflegeleicht. Rock aus Taft, 65% Acetat, 35% Viskose.

120 288 Gr. 38, 40, 42, 44  
früher 89,80/98,- jetzt nur 69,-

7 Für täglich zum nicht alltäglichen Preis: blau-weißes Polokleid aus 100% Polyester, pflegeleicht.

147 332 Gr. 40, 46, 48, 50, 52  
früher 69,80/85,- jetzt nur 49,-

8 Junges Hemdblusenkleid aus Jersey, 70% Polyacryl, 30% Wolle. Futter aus 100% Acetat. Farbe: blau.

891 426 Gr. 36, 38, 40, 42, 44  
früher 159,- jetzt nur 89,-

9 Zweiteiliges Pulloverkleid zum Minipreis! Aus fließendem Strick-Jacquard: 50% Polyacryl, 50% Modal. Rockfutter 100% Acetat. Rot-grau.

891 700 Gr. 36, 38, 40, 42, 44  
früher 179,- jetzt nur 109,-

10 Polokleid aus Jersey, 70% Polyacryl, 30% Wolle. Futter 100% Acetat. Farbe: grün, gelb-rot.

891 415 Gr. 36, 38, 40, 42  
früher 159,- jetzt nur 89,-

11 Tunika-Kleid aus reiner Schurwolle, Wollsiegel. Futter aus 100% Acetat. Farbe: rot.

891 528 Gr. 36, 38, 40, 42, 44  
früher 239,- jetzt nur 129,-

12 Zweiteiliges Strickkleid aus Dralon (70% Polyacryl, 30% Wolle). Rock aus Taft, 100% Acetat. Farbe: blau-kamelschwarz.

120 498 Gr. 36, 38, 40, 42, 44, 46  
früher 179,-/190,- jetzt nur 89,-



2teilig  
Superpreis!

3  
69,80

Jedes Kleid nur 39,-

Über 30 Mark gespart!  
Mit viel Wolle und Angora!



169,-  
128,-

5  
nur  
129,-  
70 Mark gespart!

6  
149,-  
nur  
89,-

7  
nur  
149,-  
90 Mark gespart!

Wollsiegelqualität!

- 1 Prima preiswerter Zweiteiler aus Diolen (100% Polyester), pflegeleicht. Farbe: braun, mit weiß.  
147 149 Gr. 40, 42, 44, 46  
früher 69,80/85,- jetzt nur 39,-
- 2 Top-modisch, top im Preis: junges Kleid aus 100% Polyester, pflegeleicht. Fb.: beige-braun.  
120 223 Gr. 36, 38, 40, 42, 44, 46  
früher 59,80/66,- jetzt nur 39,-
- 3 Kleid aus 70% Wolle, 20% Angora, 10% Polyamid. Mit Bindegürtel. Farbe: rot-grau.  
147 279 Gr. 40, 42, 44, 46, 48  
früher 69,80/77,- jetzt nur 39,-
- 4 Kleid aus 43% Polyacryl, 25% Polyester, 25% Modal, 7% Wolle. Taffutter 100% Viskose. Farbe: kamel-braun.  
120 653 Gr. 36, 38, 40  
früher 169,- jetzt nur 128,-
- 5 Wollweißes Kleid aus flauschigem Mohair-Strick: 48% Polyacryl, 26% Polyamid, 26% Mohair. Futter 100% Acetat. Ledergürtel.  
891 675 Gr. 36, 38, 40, 42, 44  
früher 198,- jetzt nur 129,-
- 6 Strick und Jeansstoff für ein Kleid aus 70% Wolle, 20% Polyacryl, 10% Polyamid. Futter aus 100% Polyamid, nur im Rockteil. Farbe: grün.  
891 889 Gr. 36, 38, 40  
früher 149,- jetzt nur 89,-
- 7 Das Beste vom Besten: Reine Schurwolle/Wollsiegel - das kommt so günstig so schnell nicht wieder! Das Tunikakleid ist gefüttert, 100% Acetat. Farbe: beige.  
891 539 Gr. 36, 38, 40, 42  
früher 239,- jetzt nur 149,-
- 8 Pflegeleichter Zweiteiler aus 100% Polyester. Mit Lackgürtel. Farbe: blau.  
125 174 Gr. 42, 44, 46, 50  
nur 49,-
- 9 Niedrigpreis für ein pflegeleichtes Hemdblusenkleid aus 100% Polyester in Bleu-Marine.  
147 047 N-Gr. 48, 50, 52, 56, 58, 60  
147 058 Ü-Gr. 546, 548, 550, 552, 554, 556, 558  
früher 59,80/80,- jetzt nur 49,-
- 10 Figurgünstig - preisgünstig: Zweiteiler 100% Polyester, pflegeleicht. Farbe: rot-schwarz-beige.  
147 081 Gr. 38, 40, 42, 44  
früher 69,80/77,- jetzt nur 49,-
- 11 Qualität, die preiswert ist: klassisches Kleid aus Diolen (100% Polyester), Wirkfutter 100% Polyamid. Farbe: braun-weiß.  
366 154 Gr. 38, 40, 42, 44, 46  
früher 159,- jetzt nur 99,-
- 12 Einfach sagenhaft ist mal wieder der Preis für dieses Superkleid aus Strick-Jeansstoff. 70% Wolle, 20% Polyacryl, 10% Polyamid. Rockteil gefüttert, 100% Polyamid. Farbe: lila.  
891 890 Gr. 36, 38, 40, 42  
früher 149,- jetzt nur 74,50
- 13 Schwarz-rot-weiß gemustertes Polokleid aus 100% Polyester, pflegeleicht.  
147 172 Gr. 40, 42, 44, 46, 48, 50, 52  
früher 69,80/85,- jetzt nur 39,-
- 14 Exquisite Mode - nicht teuer! Das bewahrt dieses Kleid aus hochwertigem Seidenjersey, Crimplene (100% Polyester). Rockteil rundum in Falten und gefüttert, 100% Polyamid.  
366 368 Gr. 44, 46, 48  
früher 398,- jetzt nur 248,-
- 15 Preistreffler! Geblühtes Kleid aus fließendem Pongé, 100% Polyester. Hemdblusenstil, bis zur Hüfte geknöpft. Ganz gefüttert, 100% Polyamid. Farbe: schwarz-bunt.  
147 218 Gr. 40, 42, 44, 46, 48, 50, 52  
früher 79,80/97,- jetzt nur 39,-
- 16 Hier wieder ein Super-Strickkleid aus Mohairlausch: 48% Polyacryl, 26% Polyamid, 26% Mohair in Braun. Veloursledergürtel.  
891 685 Gr. 36, 38, 40, 42  
früher 198,- jetzt nur 118,-
- 17 Natürlich wieder ein Sparpreis! Kleid aus 70% Wolle, 25% Polyamid, 5% Polyacryl. Futter aus 100% Acetat. Farbe: blau-weiße Streifen.  
891 711 Gr. 36, 38, 40, 42  
früher 198,- jetzt nur 128,-



2teilig

12  
nur  
74,50

Halber Preis!

8  
nur  
49,-  
2teilig

9  
ab 69,80  
nur  
49,-  
Auch in  
Ü-Größen!

10  
ab 69,80  
nur  
49,-

GLÜCKSPREIS  
11  
nur 99,-  
60 Mark gespart!

13  
ab 69,80  
nur  
39,-



150 Mark gespart!

14  
nur  
248,-

15  
nur  
39,-  
ab 40 Mark gespart!

16  
198,-  
118,-

17  
nur  
128,-  
70 Mark gespart!  
Gute Wollqualität

# Wenn Qualität nicht teuer ist,

# gibt es wieder MEHR FÜRS GELD. Klar!

**3** Bluse ab 29,90 nur 14,90

**1** 2teilig nur 39,- für weniger als die Hälfte!

**2** nur 25,- ab 10 Mark gespart!

**4** ab 39,90 nur 19,- alles zusammen für sage und schreibe nur 33 Mark!

- Zur geblühten Weste gehört bei diesem – fast geschenkt – Zweiteiler der einfarbige Rock, abgefüllt mit Taft aus 100% Viskose. Beide Teile pflegeleicht, 100% Polyester. Flieder.
 

|                   |                                |
|-------------------|--------------------------------|
| 183 143           | Gr. 40, 42, 44, 46, 48, 50, 52 |
| früher 89,-/102,- | jetzt nur 39,-                 |
- Roter Trägerrock. Pflegeleicht, aus 100% Polyester. In ausgestellter Form.
 

|                   |                                |
|-------------------|--------------------------------|
| 177 994           | Gr. 36, 38, 40, 42, 44, 46, 48 |
| früher 35,-/38,50 | jetzt nur 25,-                 |
- Bluse aus 100% Polyamid, pflegeleicht, paßt zum Rock. Abb. 4. Beides zum Spottpreis, zusammen fast geschenkt! Schwarz-bunt.
 

|                    |                                    |
|--------------------|------------------------------------|
| 166 336            | Gr. 38, 40, 42, 44, 46, 48, 50, 52 |
| früher 29,90/32,90 | jetzt nur 14,-                     |
- Gleich mitbestellen: Rock, passend zur Bluse, Abb. 3. Ebenfalls pflegeleicht und aus 100% Polyamid, ganz auf Taft, 100% Polyamid.
 

|                    |                                    |
|--------------------|------------------------------------|
| 177 564            | Gr. 38, 40, 42, 44, 46, 48, 50, 52 |
| früher 39,90/43,90 | jetzt nur 19,-                     |
- Bester Stoff – reine Schurwolle, Wollsiegel – macht dieses zweiteilige Blousonkleid noch attraktiver, als es ohnehin vom Preis her schon ist. Rock auf 100% Acetat gefüttert. Lilä.
 

|              |                    |
|--------------|--------------------|
| 891 405      | Gr. 36, 38, 40, 42 |
| früher 198,- | jetzt nur 118,-    |
- Zu dieser hochaktuellen und so preiswerten Folklore-Kombination gehört ein Tuch, eine schicke Bluse und ein leicht angekratzter 4-Bahnen-Rock auf Taft, 100% Acetat. Alle Teile sind aus 57% Modal, 43% Baumwolle. Farbe: blau-bunt.
 

|              |                    |
|--------------|--------------------|
| 891 175      | Gr. 38, 40, 42, 44 |
| früher 159,- | jetzt nur 99,-     |
- Jung geschnittenes, leuchtend rotes Kleid aus 95% Polyester, 5% Seide. Der Schal gehört dazu.
 

|                  |                        |
|------------------|------------------------|
| 120 277          | Gr. 36, 38, 40, 42, 44 |
| früher 75,-/83,- | jetzt nur 49,-         |
- Ob als Kostüm oder Hosenanzug – eines dieser Superangebote sollten Sie auf jeden Fall sofort bestellen! Alles ist aus allerbestem Stoff: reine Schurwolle, Wollsiegelqualität, Rock mit Vorderfalten und Hose bis zum Knie gefüttert, 100% Viskose. Farbe: grau-rot und uni-grau.
 

|                            |                 |
|----------------------------|-----------------|
| Kostüm 130 544             | Anzug 130 390   |
| Gr. 38, 40, 42, 44, 46, 48 |                 |
| früher 249,-/274,-         | jetzt nur 149,- |
- Kaum zu glauben: so günstig kommen Sie an ein ganz klassisches Kostüm aus reiner Schurwolle, Wollsiegel. Ganz auf Taft, aus 100% Viskose. Farbe: grau.
 

|                    |                            |
|--------------------|----------------------------|
| 130 662            | Gr. 40, 42, 44, 46, 48, 50 |
| früher 325,-/358,- | jetzt nur 198,-            |

**100 Mark gespart!**

**Wollsiegel-Qualität**

**8 8** Als Kostüm oder Hosenanzug nur 149,-

**9** Kostüm nur 198,-

**Wollsiegel-Qualität Über 100 Mark gespart!**

**15** Blazer und Rock zusammen ab 198,- 89,-

**Halber Preis!**

**2teilig**

**5** nur 118,- Wollsiegel Qualität über 80 Mark gespart!

**mit Fransentuch**

**16** 3teilig 159,- 99,- Hochaktuelle Folklore

**7** ab 75,- nur 49,-

- Pflegeleichtes Kleid aus 100% Polyester. Mit Schnallengürtel und Eingrifftaschen. Farbe: rot.
 

|                    |                            |
|--------------------|----------------------------|
| 147 375            | Gr. 40, 42, 44, 46, 48, 50 |
| früher 89,50/98,50 | jetzt nur 49,-             |
- Overdress-Kleid aus pflegeleichtem Diolen (100% Polyester) in Beige-Schwarz-Rot-Grün.
 

|                   |                    |
|-------------------|--------------------|
| 147 406           | Gr. 44, 46, 48, 50 |
| früher 79,80/88,- | jetzt nur 59,-     |
- Völlig zeitlos und gerade deshalb ein hochinteressantes Angebot: schwarzer Blazer in erstklassiger Qualität: Dacron (100% Polyester), ganz gefüttert, 50% Viskose, 50% Acetat.
 

|                    |                        |
|--------------------|------------------------|
| 120 722            | Gr. 40, 42, 44, 46, 48 |
| früher 149,-/164,- | jetzt nur 98,-         |
- Bunt gemusterter Rock mit eingelegten Falten. Mit Bund und Reißverschluss, ganz gefüttert, 50% Viskose, 50% Acetat.
 

|                  |                            |
|------------------|----------------------------|
| 120 733          | Gr. 38, 40, 42, 44, 46, 48 |
| früher 65,-/72,- | jetzt nur 39,-             |
- Veloursleder mit Strick – eine auffallende Idee für eine Rock-West-Kombination, die überhaupt nicht teuer ist! Die Weste ist vorn, der Rock ganz gefüttert aus 100% Viskose. Strick aus 100% Polyacryl. Farbe: braun-beige.
 

|                    |                        |
|--------------------|------------------------|
| 108 856            | Gr. 38, 40, 42, 44, 46 |
| früher 198,-/218,- | jetzt nur 148,-        |
- Klassischer Zweiteiler, den Sie modisch gesehen – und was die Qualität angeht – noch lange tragen können. Royalblauer Blazer mit kariertem Rock aus 58% Wolle, 30% Polyacryl, 12% Mohair. Blazer aus 50% Polyacryl, 30% Wolle, 20% Polyester. Beides auf Taft, 100% Acetat.
 

|                    |                            |
|--------------------|----------------------------|
| 120 506            | Gr. 36, 38, 40, 42, 44, 46 |
| früher 198,-/220,- | jetzt nur 89,-             |

**Zeitloser Blazer zum Sparpreis! ab 149,- 98,-**

**12**

**10** ab 89,- 49,-

**13** ab 66,- 39,-

**14** ab 198,- 148,-

**Weste und Rock aus schickem Leder mit Strick zusammen**

# ECHT LEDER - echt günstig



Nappaleder in Patchwork-Verarbeitung

Sparpreis!  
nur  
**139,-**

**1**  
nur  
**228,-**  
ab 70 Mark gespart



**3**  
nur  
**149,-**  
Nappaleder

**4**  
nur  
**178,-**  
ab 91 Mark gespart

**5**  
**179,-**  
**129,-**

- 1** Trench aus echtem Schweinsveloursleder, typisch verarbeitet zum sensationellen Preis! Futter 100% Viskose.  
109 677 Gr. 38, 40, 42, 44  
früher 298,-/328,- jetzt nur 228,-
- 2** Bestes Nappaleder in Patchwork-Verarbeitung: bei diesem Blazer zum Super-Sonder-Sparpreis. Farbe: schwarz.  
108 674 Gr. 38, 40, 42, 44, 46  
nur 139,-
- 3** Zum Glückpreis: Nappa-Blazer aus echtem Rindleder. Futter aus 100% Polyamid. Farbe: grün.  
109 473 Gr. 38, 40, 42, 44, 48, 54  
nur 149,-
- 4** Gleich bestellt und schon viel Geld gespart: Blazer aus echtem Nappaleder, bordeauxrot, Viskosefutter.  
108 798 Gr. 36, 38, 42, 44  
früher 239,-/263,- jetzt nur 178,-
- 5** Grüner Veloursleder-Blouson in aufwendiger Verarbeitung. Futter aus 100% Viskose.  
108 834 Gr. 36, 38, 40  
früher 179,- jetzt nur 129,-
- 6** Top-schick: Jeanskleid aus vorgewaschenem Jeansstoff. Top der günstigste Preis! Rote Paspeln und Stepperei.  
891 029 Gr. 36, 38, 40, 44  
früher 98,- jetzt nur 68,-
- 7** Erstklassige Bluse aus reiner Baumwolle, mit Minikaro - zum Minipreis! Bestens verarbeitet. Weiß-blau.  
892 011 Gr. 34, 36, 38, 40, 42  
früher 79,- jetzt nur 49,-
- 8** Aus vorgewaschenem Jeansstoff - schmaler Rock mit Eingrifftaschen und vielen Details. Fb.: jeansblau.  
885 195 Gr. 36, 38, 40, 42  
früher 49,- jetzt nur 34,-
- 9** Toller Cord-Blazer aus reiner Baumwolle in Blau, Futter aus 100% Acetat. Paßt zur Weste und zum Rock!  
891 653 Gr. 36, 38, 40, 42, 44  
früher 159,- jetzt nur 99,-
- 10** Überaus schicke Weste aus reinem Baumwoll-Cord in Blau, mit Applikationen aus Kunstleder. Acetatfutter.  
891 642 Gr. 36, 38, 40  
früher 69,- jetzt nur 39,-
- 11** Passend zum Blazer und zur Weste hier der Cord-Rock aus reiner Baumwolle in Blau. Eingrifftaschen, hinten zwei Taschen. Futter: 100% Acetat.  
885 810 Gr. 36, 38, 40, 42  
früher 89,- jetzt nur 54,-
- 12** Noch ein Jeanskleid, das so preisgünstig ist, wie selten. Aus reiner Baumwolle in Jeansblau mit Rot.  
141 063 Gr. 36, 38, 40, 42  
nur 89,-
- 13** Das wird Ihnen gefallen: Jeansmantel aus strapazierfähiger, reiner Baumwolle - modisch unverwundlich, preislich kaum zu unterbieten!  
100 225 Gr. 36, 38, 40, 42, 44, 46  
früher 129,- jetzt nur 98,-
- 14** Was modisch ganz vorn liegt: Breitcord, hier schon zum Sonderpreis für eine Weste-Rock-Kombination aus reiner Baumwolle in Rot.  
186 425 Gr. 42, 44, 46  
früher 50,- jetzt nur 39,-
- 15** Weste und Rock aus Jeansstoff, reine Baumwolle - zusammen zum traumhaft niedrigen Preis!  
186 174 Gr. 36, 38, 40, 42, 44, 46  
früher 89,- jetzt nur 69,-
- 16** Modisch und preislich nicht zu schlagen, der Jeansrock mit flotten Details und in hervorragender Verarbeitung. Aus reiner Baumwolle.  
174 486 Gr. 36, 38, 40, 42, 44, 46  
früher 45,- nur 35,-
- 17** Und schon wieder gespart: für so wenig Geld bekommen Sie hier die komplette Jeanskombination Blouson mit Rock! Da gibt's nur eins: zugreifen! Beide Teile aus reiner Baumwolle.  
122 981 Gr. 36, 38, 40, 42, 44, 46  
früher 89,-/98,- jetzt nur 79,-

# Cord & Jeans - die Mode- und Preistreffer



Mini-Karo

**7**  
**79,-**  
**49,-**

**8**  
**98,-**  
**68,-**

**8**  
**49,-**  
**34,-**

30 Mark gespart  
Vorgewaschener  
Jeansstoff



**9**  
Cord-Blazer  
**159,-**  
**99,-**

**10**  
Cord-Weste  
**69,-**  
**39,-**

**11**  
Cord-Rock  
**89,-**  
**54,-**



**12**  
nur  
**89,-**

**13**  
**129,-**  
**98,-**

**14**  
Weste  
und Rock  
**50,-**  
**39,-**  
Aktueller  
Breitcord

**15**  
Weste  
und Rock  
zusammen  
nur  
**69,-**



**16**  
nur  
**35,-**



**17**  
ab **89,-**  
**79,-**  
Blouson und  
Rock

# Angebote in Hülle und Fülle:

# das füllt jetzt Ihre Geldbeutel



1 In 2 Farben

2  
ab ~~32,90~~  
12,-  
Plüsch!



1  
ab ~~49,90~~  
19,-



Bluse und Rock  
zusammen für  
nur 44 Mark!

3  
ab ~~29,90~~  
19,-

4  
ab ~~39,90~~  
25,-

1 Einen Rock, der mit der Mode geht, prima zu kombinieren ist und obendrein noch traumhaft preiswert ist, können Sie immer brauchen. Hier ist er: in 2 Farben, aus hautsympathischem Frottee-Plüsch, 88% Baumwolle, 12% Polyamid. Gleich mitbestellen: das Top Abb. 2.

grün 177 955 braun 177 961  
Gr. 36, 38, 40, 42, 44, 46, 48  
früher 49,90/54,90 jetzt nur 19,-

2 Ebenfalls aus samtweichem Plüsch, 88% Baumwolle, 12% Polyamid - das Top in flatter Schlupfform. Farbe: grün.

166 507 Gr. 36, 38, 40, 42, 44, 46, 48  
früher 32,90/36,90 jetzt nur 12,-

3 Schicke Kombibluse, die mit dem Rock, Abb. 4 am schönsten ist. Deshalb - bei dem Preis - gleich beides zusammen bestellen! Aus fließendem, pflegeleichtem Jersey, 100% Polyamid. Durchgehende Knopfleiste. Farbe: lila-weiß.

166 416 Gr. 38, 40, 42, 44, 46, 48  
früher 29,90/32,90 jetzt nur 19,-

4 Ausgestellter 4-Bahnen-Rock aus Jersey, 100% Polyamid, pflegeleicht, paßt zur Bluse, Abb. 3 und ist auch so vielseitig kombinierbar. Ganz gefüttert, 100% Polyamid. Farbe: lila-weiß.

177 972 Gr. 38, 40, 42, 44, 46, 48  
früher 39,90/43,90 jetzt nur 25,-

5 Sportlicher Hosenrock aus Gabardine, 70% Polyester, 30% Viskose, pflegeleicht. Mit Eingrifftaschen und ganz gefüttert, 100% Viskose.

174 522 Gr. 36, 38, 40, 46  
früher 49,90 jetzt nur 39,-

6 Frischen Sie Ihre Grundgarderobe auf, jetzt ist es günstig. Dafür ist diese braune Bluse aus Waschflanel ideal. 65% Polyester, 35% Baumwolle. Völlig zeitlos im Stil.

891 095 Gr. 36, 38, 40, 42  
früher 39,80 jetzt nur 22,-

7 Sie sparen eine Menge Geld, wenn Sie sich jetzt für diese zeitlose Bluse entscheiden. Sie ist aus Waschflanel, 50% Baumwolle, 50% Polyester in Beige, mit vielen Details.

892 022 Gr. 34, 36, 38, 40, 42  
früher 59,- jetzt nur 39,-

8 Zu den klassischen Blusen gehört auch dieses Modell in Schwarz, aus Waschflanel, 65% Polyester, 35% Baumwolle. Supergünstig!

891 121 Gr. 34, 36, 40, 42, 44  
früher 39,80 jetzt nur 22,-

9 Hübsch geblümete Bluse mit Rüschen und Samtband verziert. Musselin aus 100% Polyacryl.

891 245 Gr. 36, 38, 40, 42  
früher 69,- jetzt nur 49,-

10 Klassischer Rock aus einer sehr guten Wollqualität: 77% Wolle, 23% Polyamid. Futter aus 100% Acetat. Farbe: grün.

885 729 Gr. 34, 36, 38, 40, 42  
früher 79,- jetzt nur 49,-

11 Pflegeleichte Bluse mit fernöstlichen Motiven bedruckt. Material: 100% Polyacryl.

891 255 Gr. 36, 38, 40, 42, 44  
früher 69,- jetzt nur 34,50

12 In schmaler Form - ein Wickelrock aus Cord, reine Baumwolle, enorm preiswert! Farbe: blau.

885 774 Gr. 34, 36, 38, 40, 42  
früher 74,- jetzt nur 49,-

13 Sportliche Bluse aus Jersey, 65% Polyester, 35% Modal. Bestens verarbeitet. Beige-rot.

891 970 Gr. 36, 38, 40, 42  
früher 64,- jetzt nur 39,-

14 Flanel-Rock in ausgezeichneter Wollqualität zum echten Sparpreis! Geknüpte Kellerlatte. Aus 70% Wolle, 30% Polyester, Taftfutter: 100% Acetat. Farbe: anthrazit.

885 730 Gr. 36, 38, 40, 42  
früher 79,- jetzt nur 49,-

15 Bluse mit kleinem Blümchendruck in Grün-Bunt. Mit langen Bändern, die zur Schleife gebunden werden und Stehkragen. Aus 100% Viskose.

891 391 Gr. 34, 36, 38, 40, 42  
früher 76,- jetzt nur 46,-

16 Leicht ausgestellter Rock aus Cord, reine Baumwolle. In vier Bahnen. Acetatfutter.

885 763 Gr. 34, 36, 38, 40, 42  
früher 69,- jetzt nur 39,-



5  
~~49,90~~  
39,-  
Hosenrock aus  
Gabardine



Wasch  
flanel

8  
~~39,80~~  
22,-

6  
~~39,80~~  
22,-

7  
~~59,-~~  
39,-  
Waschflanel

Waschflanel



9  
~~69,-~~  
49,-

10  
nur  
49,-  
Gute  
Wollqualität  
glatte 30 Mark  
gespart



11  
~~69,-~~  
34,50

12  
CORD  
~~74,-~~  
49,-



13  
~~64,-~~  
39,-

14  
nur  
49,-  
30 Mark gespart  
Flanel



15  
nur  
46,-  
30 Mark  
gespart

16  
CORD  
nur  
39,-  
30 Mark gespart

# MEHR FÜRS GELD heißt unsere Masche:

# denn jetzt gibt's alles zu Sparpreisen!



**Jeder Folklore-Strickrock**  
**1 nur 25,-**  
**Ein Mode- und Preishit!**

**1** Wovon Sie bisher nur geträumt haben, wird hier wahr: diesen top-modischen Folklore-Rock gibt es zum echten Sparpreis! Ein traumhaftes Modell aus Strick, 100% Polyacryl, mit Bordüre.

|                            |                     |
|----------------------------|---------------------|
| grün/kamel 176 700         | kamel/grün 176 696  |
| schwarz/rot 176 685        | rot/schwarz 176 674 |
| Gr. 38, 40, 42, 44, 46, 48 |                     |
| früher 39,90/43,90         |                     |
| jetzt nur 25,-             |                     |

**2** Hier sind Pulli und Weste zusammen ein Twinstet, aber auch einzeln prima zu kombinieren. Beides aus pflegeleichtem Dralon (100% Polyacryl).

|                            |               |
|----------------------------|---------------|
| Pullover 149 713           | Weste 149 718 |
| Gr. 36, 38, 40, 42, 46, 48 |               |
| jetzt nur 39,-             |               |

**3** In kurzer Form: Strickjacke aus Orlon (100% Polyacryl), pflegeleicht. Bordeaux-rot.

|                    |                            |
|--------------------|----------------------------|
| 217 584            | Gr. 38, 40, 42, 44, 46, 54 |
| früher 29,90/39,90 |                            |
| jetzt nur 19,50    |                            |

**4** Mit handgehäkeltm Vorderteil und Applikationen aus echtem Leder - eine preiswerte Weste aus 100% Polyacryl, gestrickt.

|                |                            |
|----------------|----------------------------|
| 223 537        | Gr. 36, 38, 40, 42, 44, 46 |
| früher 39,-    |                            |
| jetzt nur 19,- |                            |

**5** Flotte, dabei extra preiswerte Strickjacke aus 80% Polyacryl, 20% Mohair. Farbe: rot.

|                   |                |
|-------------------|----------------|
| 218 162           | Gr. 38, 42, 46 |
| früher 98,-/109,- |                |
| jetzt nur 63,-    |                |

Diese günstigen Angebote sind nur begrenzt vorrätig - da heißt es schnell zugreifen!

**6** Hellgraue Weste im klassischen Stil. Aus 100% Polyacryl, pflegeleicht.

|                |                        |
|----------------|------------------------|
| 148 362        | Gr. 38, 42, 44, 50, 54 |
| jetzt nur 19,- |                        |

**7** Tolle Strickjacke für draußen. In Naturweiß, aus Acrilan von Monsanto (100% Polyacryl). Mit großen Taschen und Bindegürtel.

|                  |                                |
|------------------|--------------------------------|
| 217 856          | Gr. 40, 42, 44, 46, 48, 50, 52 |
| früher 79,-/89,- |                                |
| jetzt nur 49,-   |                                |

**8** Radikal im Preis gesenkt! Pullover aus grobgestricktem Dralon (100% Polyacryl), pflegeleicht. Farbe: écreu-bordeaux-taubenblau.

|                 |                                |
|-----------------|--------------------------------|
| 218 190         | Gr. 38, 40, 42, 44, 46, 48, 50 |
| jetzt nur 19,50 |                                |

**9** Sieht schick aus und hält schön warm: Kasack in langer Form, aus Acrilan von Monsanto (100% Polyacryl), pflegeleicht. Wollweiß.

|                   |                            |
|-------------------|----------------------------|
| 217 835           | Gr. 38, 40, 42, 44, 46, 48 |
| früher 45,-/49,90 |                            |
| jetzt nur 22,-    |                            |

**10** Eine tolle Mode-Idee, toll günstig im Preis! Kasack und Pullover passen zusammen, sind aber auch einzeln gut zu kombinieren. Kasack aus 95% Polyacryl, 5% Wolle mit Noppen. Pullover aus 100% Polyacryl, pflegeleicht.

|                                    |  |
|------------------------------------|--|
| Pullover 149 009                   |  |
| Gr. 40, 42, 44, 46, 48, 50, 52     |  |
| jetzt nur 49,-                     |  |
| Kasack 149 004                     |  |
| Gr. 38, 40, 42, 44, 46, 48, 50, 52 |  |
| jetzt nur 49,-                     |  |

**11** Strickweste mit V-Ausschnitt, aus 100% Polyacryl, pflegeleicht. Farbe: petrolblau.

|                |                |
|----------------|----------------|
| 148 345        | Gr. 42, 44, 54 |
| jetzt nur 15,- |                |

**12** Naturweiße, in Rippen gestrickte Strickjacke aus reiner Wolle!

|                |                    |
|----------------|--------------------|
| 885 467        | Gr. 34, 36, 38, 40 |
| früher 59,-    |                    |
| jetzt nur 39,- |                    |

**13** Strickblouson in sehr schöner Verarbeitung. Kragen rot unterlegt, alles andere blau-rot-weiß. Aus Dralon (70% Polyacryl, 30% Schurwolle). Durchgehender Reißverschluss.

|                |                        |
|----------------|------------------------|
| 885 264        | Gr. 36, 38, 40, 42, 44 |
| früher 98,-    |                        |
| jetzt nur 68,- |                        |

**14** Ein süßer Pullunder, den Sie farblich und vom Stil her vielseitig kombinieren können. Aus Dralon (100% Polyacryl), mit Bindegürtel. Farbe: écreu. Zum „Fast-geschenkt-Preis“.

|                    |                                |
|--------------------|--------------------------------|
| 217 471            | Gr. 36, 38, 40, 42, 44, 46, 48 |
| früher 29,90/34,90 |                                |
| jetzt nur 19,50    |                                |



**4** nur **19,-**

**20 Mark gespart**



**5** ab **98,-**  
**6** nur **63,-**  
**19,-**

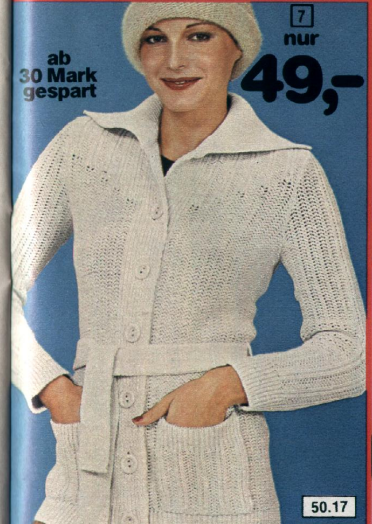

ab **30 Mark gespart**  
**7** nur **49,-**



**GLÜCKSPREIS**  
nur **19,50**

**8**



**9** ab **45,-**  
**22,-**



Pullover

**10** nur **49,-**



Kasack

**10** nur **49,-**



**2** Weste und Pulli nur je **39 Mark**

50.16



**3** ab **29,90**  
**19,50**



**11** nur **15,-**  
Sparpreis

REINE WOLLE



**13** nur **68,-**

**30 Mark gespart**

**14** ab **29,90**  
**19,50**

50.17

Gut gerechnet – schon gespart!

# Männer

# mögen Sparpreise!



**1** MBO-Taschenrechner „alpha II“<sup>1</sup>. Für trigonometrische Funktionen, Logarithmen, Exponentialfunktionen, Quadratwurzeln und vieles mehr.  
680 583 früher 159,- jetzt 99,-

**2** MBO-Taschenrechner „alpha 52“<sup>2</sup>. Mit diversen Funktionen, praktischer dms-Taste, Incl. Batterien, Etui.  
680 577 früher 110,- jetzt 70,-  
Netzteil 680 674  
früher 19,80 jetzt 9,-

**3** MBO-Taschenrechner „alpha 51“<sup>3</sup> für viele, technisch-wissenschaftliche Aufgaben. Mit Batterien und Etui.  
680 561 früher 98,- jetzt 65,-

Netzteil 680 674  
früher 19,80 jetzt 9,-

**4** MBO-Taschenrechner „Classic I“<sup>4</sup>. Kapazität: 8 Stellen. Für Netz- und Batteriebetrieb. Mit Batterien und Tasche.  
680 512 früher 39,90 jetzt 29,-  
Netzteil 680 668  
früher 19,80 jetzt 9,-

**5** Lautsprecherbox 25/30 Watt. 40-20000 Hz.  $\phi$  130, Kalotte  $\phi$  15. Maße: 25 x 11 x 34 cm.  
braun 710 045 schwarz 709 947  
eichenfarbig 710 055  
früher 159,- jetzt 90,-



**6**  
~~45,-~~  
**39,-**



**8**  
~~119,-~~  
**89,-**



**7**  
nur **34,-**  
30 Mark gespart  
**9**  
nur **49,-**  
Auch in S-Größen

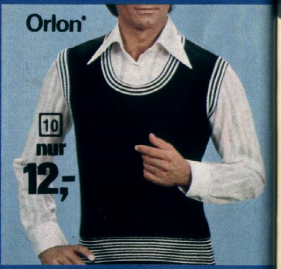

Orlon<sup>®</sup>  
**10**  
nur **12,-**

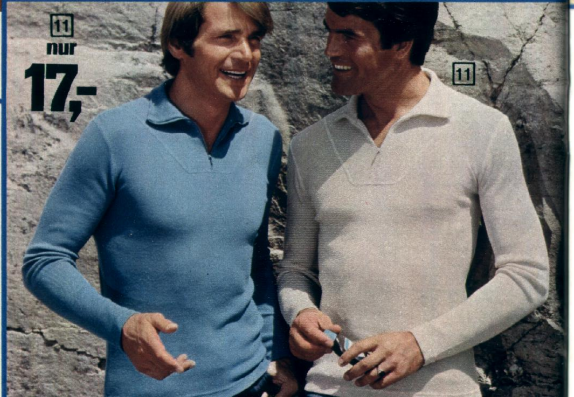

**11**  
nur **17,-**

**11**



ECHTES  
LEDER

**12**  
~~259,-~~  
**189,-**



Jeans-Anzug  
vorgewaschen

**13**  
nur **98,-**  
Auch in S-Größen

**6** Diese Jeansjacke ist super! Marke „Arizona“, Spitzenqualität aus reiner Baumwolle, 13%, Unzen und doppelt gekrumpft. Farbe: jeansblau.  
380 160 Gr. 42, 50, 54, 56 **39,-**  
früher 45,90 jetzt nur

**7** Am besten, Sie bestellen diese Jeanshose gleich passend zur Jacke, Abb. 1. Sie ist ebenfalls aus reiner Baumwolle, 13%, Unzen und doppelt gekrumpft. Farbe: jeansblau.  
380 171 Gr. 42, 44 **34,-**  
jetzt nur

**8** Hausmantel aus einer prima Qualität – Nickistoff, 56% Baumwolle, 28% Viskose, 16% Polyamid – prima preiswert! Mit Kimonoärmeln und Bindegürtel. Farbe: schwarz.  
895 003 Gr. 48, 52 **89,-**  
früher 119,- jetzt nur

**9** Mal ganz anders in der Form, aber wieder enorm günstig: Jeansblouson mit Paspeln aus echtem Leder. Schwere, vorgewaschener Jeansstoff aus reiner Baumwolle. Farbe: jeansblau.  
850 204 N-Gr. 46, 48, 50, 52, 54 **49,-**  
S-Gr. 90, 94, 98  
früher 79,- jetzt nur

**10** Schwarzer Pullunder mit weißen Streifen – paßt zu vielen Sachen, kommt nie aus der Mode. Das Material: Orlon (100% Polyacryl), pflegeleicht.  
288 355 Gr. 44, 46, 48, 50 **12,-**  
jetzt nur

**11** Pflegeleichter Pullover aus Orlon (100% Polyacryl), mit schicker Kragenlösung und markanten Nähten. In zwei Farben.  
natur 287 171 Gr. 44, 46, 48, 50, 52, 54  
blau 287 182 Gr. 44, 46, 48, 50, 52, 54 **17,-**  
früher 24,90/34,90 jetzt nur

**12** Greifen Sie zu, mehr können Sie gar nicht sparen! Kurzer Nappaleder-Blouson, ganz gefüttert, 100% Acetat. Mit Biesen und Zweiwegtasche. Schwarz.  
381 403 Gr. 46, 48, 50, 52, 54, 56, 58 **189,-**  
früher 259,- jetzt nur

**13** Diesen kompletten Jeansanzug gibt es wieder zum typischen Sparpreis: Gutes für wenig Geld! Blousonjacke mit vielen Details, Hose in der typischen Verarbeitung. Beide aus reiner Baumwolle, vorgewaschen.  
281 478 N-Gr. 44, 46, 48, 50, 52, 54 **98,-**  
S-Gr. 94, 98, 102  
jetzt nur

# Auf Kinder und Teenys zugeschnitten:

# prima preiswert, praktisch, schick!

**1** Strapazierfähig, pflegeleicht und preiswert: Kleinkinder-Jerseyhose aus 70% Polyacryl, 30% Polyamid. Mit gesteppter Bügefalte und 2 Taschen. Farbe: jeansblau.

|         |              |
|---------|--------------|
| 230 152 | früher 19,90 |
| Gr.     | 98           |
| nur     | 17,-         |

**2** Erstklassiger Gabardinerock aus Trevira (67% Polyester, 33% Viskose). Ganz auf Tati, 100% Acetat. Seitlich 4 Falten. Farbe: blau.

|         |                         |
|---------|-------------------------|
| 856 743 | früher 49,90/57,90      |
| Gr.     | 158, 164, 167, 170, 176 |
| nur     | 35,-                    |

**3** Schottenbluse aus 65% Polyester, 35% Baumwolle, pflegeleicht.

|         |                    |
|---------|--------------------|
| 270 124 | früher 13,90/18,50 |
| Gr.     | 86 92              |
| nur     | 9,- 10,50          |
| Gr.     | 98 104             |
| nur     | 12,- 13,50         |

**4** Schicker Jeans-Overall, schick preiswert! Aus geräutem Denim, 100% Baumwolle. Mit verstellbarer Fußweite und Gummizug im Rücken.

|         |                       |
|---------|-----------------------|
| 270 049 | früher 36,90/51,90    |
| Gr.     | 80 86, 92 98, 104 110 |
| nur     | 23,- 26,- 28,- 30,-   |

**5** Gleich bestellen: rotes, pflegeleichtes Jerseykleid aus 100% Polyacryl. Mit Gürtel.

|         |                    |
|---------|--------------------|
| 256 263 | früher 34,90/50,90 |
| Gr.     | 158 170 176        |
| nur     | 23,- 27,- 30,-     |

**Wer sofort bestellt, hat die besten Chancen die Artikel zu bekommen. Wichtig! Wir liefern nur, solange der Vorrat reicht!**

**6** Süßes Kleidchen aus marinifarbenem Jersey, 100% Polyacryl. Pflegeleicht und mit rotem Plastikgürtel, bunte Applikationen.

|         |                    |
|---------|--------------------|
| 242 270 | früher 21,90/35,90 |
| Gr.     | 92 122 128, 134    |
| nur     | 15,- 21,- 24,-     |

**7** Preiswertes Jerseykleidchen aus marinblauem 100% Polyacryl mit weißen Streifen. Pflegeleicht.

|         |                    |
|---------|--------------------|
| 243 057 | früher 19,90/37,50 |
| Gr.     | 92 104, 110        |
| nur     | 12,- 16,-          |
| Gr.     | 116, 122 128, 134  |
| nur     | 20,- 24,-          |

**8** Grünes Kleidchen aus Jersey, 100% Polyacryl, pflegeleicht.

|         |                     |
|---------|---------------------|
| 270 135 | früher 17,90/27,90  |
| Gr.     | 80 92 98 110        |
| nur     | 12,- 14,- 16,- 18,- |

**9** Das kommt so schnell nicht wieder: top-modisches Jeanskleid zum sensationell günstigen Preis! Dabei aus bester Denim-Qualität, reine Baumwolle. Flechtverzierung in der Taille.

|         |                   |
|---------|-------------------|
| 256 387 | früher 42,-/63,-  |
| Gr.     | 134, 140 146, 158 |
| nur     | 32,- 36,-         |
| Gr.     | 164, 170, 176     |
| nur     | 40,-              |

**10** Superschicke Bluse aus Flanell, 50% Polyester, 50% Baumwolle. Verarbeit.

|       |  |
|-------|--|
| 50.20 |  |
|-------|--|

tung: Spitzenklasse! Farbe: Pariser Blau mit rot.

**11** Leuchtend rote Latzhose aus Feincord, reine Baumwolle. Die kann man immer brauchen! Und bei dem Preis gibt's nur eins: sofort zugreifen!

|         |                       |
|---------|-----------------------|
| 856 200 | früher 81,-/94,-      |
| Gr.     | 158, 164 167, 170 176 |
| nur     | 51,- 54,- 57,-        |

**12** Tolle Jeansjacke aus Denim, 100% Baumwolle, strapazierfähig und vollwaschbar. Den Rock Abb. 13 gleich mitbestellen!

|         |                        |
|---------|------------------------|
| 256 354 | früher 39,-/63,-       |
| Gr.     | 128, 134, 140 146, 152 |
| nur     | 22,- 25,-              |
| Gr.     | 158, 164 170, 176      |
| nur     | 29,- 32,-              |

**13** Leicht ausgestellter Jeansrock, passend zur Jacke, Abb. 9. Vorn Falte, 2 Eingriffstaschen, hinten 1 aufgesetzte Tasche. Reine Baumwolle, vollwaschbar, in Jeansblau.

|         |                        |
|---------|------------------------|
| 256 376 | früher 26,90/42,90     |
| Gr.     | 128, 134 140, 146      |
| nur     | 16,- 19,-              |
| Gr.     | 152, 158, 164 170, 176 |
| nur     | 22,- 25,-              |

**14** Ecrufarbene Flanellbluse aus 50% Polyester, 50% Baumwolle.

|         |                    |
|---------|--------------------|
| 856 458 | früher 44,90/52,90 |
| Gr.     | 158, 167, 170, 176 |
| nur     | 29,-               |

**15** Die ideale Kombi-Westen zum ideal günstigsten Preis! Aus 100% Polyacryl, pflegeleicht. Marine-weiß.

|         |                   |
|---------|-------------------|
| 256 671 | früher 25,90/35,- |
| Gr.     | 146, 152, 158     |
| nur     | 12,-              |
| Gr.     | 164, 170, 176     |
| nur     | 18,-              |

**16** Weste im Folklore-Look. Aus reiner Baumwolle in Marine-Bunt.

|         |                    |
|---------|--------------------|
| 244 805 | früher 26,90/38,90 |
| Gr.     | 140 146, 152, 158  |
| nur     | 12,- 15,-          |
| Gr.     | 164, 170, 176      |
| nur     | 19,-               |

**17** Aus reiner Baumwolle: braun-bunte Hemdbluse mit Bordüreindruck.

|         |                    |
|---------|--------------------|
| 244 418 | früher 16,90/32,90 |
| Gr.     | 128, 134 140, 146  |
| nur     | 12,- 15,-          |
| Gr.     | 152 164, 176       |
| nur     | 19,- 22,-          |

**18** Tolle Flanellbluse aus reiner Baumwolle, mit Schubtaschen.

|           |                    |
|-----------|--------------------|
| 856 823   | früher 48,90/54,90 |
| Gr.       | 164, 167, 170, 176 |
| jetzt nur | 29,-               |

**19** Jeansrock aus vorgewaschener, reiner Baumwolle. Jede Menge Taschen.

|         |                       |
|---------|-----------------------|
| 856 078 | früher 48,90/57,90    |
| Gr.     | 158, 164 167, 170 176 |
| nur     | 29,- 35,- 39,-        |

**20** Extra preiswert: Jeanskleid im Folklore-Look, reine Baumwolle.

|         |                       |
|---------|-----------------------|
| 244 837 | früher 49,-/81,-      |
| Gr.     | 128 140, 146 152, 158 |
| nur     | 25,- 28,- 31,-        |
| Gr.     | 164, 170 176          |
| nur     | 34,- 37,-             |



**1**  
17,-



**2**  
ab 49,90  
35,-



**3**  
ab 13,90  
ab 9,-



**6**  
ab 21,90  
ab 15,-

**7**  
ab 19,90  
ab 12,-

**8**  
ab 17,90  
ab 12,-



**4**  
ab 36,90  
ab 23,-



**5**  
34,90  
ab 23,-

**Begrenzter Vorrat!**



**Super-Sparpreis**

**Jeans zum Superpreis**

**10**  
ab 51,90  
29,-  
Flanell

**12**  
ab 29,90  
ab 22,-

**9**  
ab 42,-  
ab 32,-

**Feincord-Latzhose**  
ab **11**  
ab **51,-**  
30 Mark gespart!

**13**  
ab **26,90**  
ab **16,-**



**16**  
ab 26,90  
ab 12,-

Flanell

**14**  
ab 44,90  
ab 29,-

**15**  
ab 25,90  
ab 12,-

**17**  
ab 16,90  
ab 12,-



**18**  
ab **48,90**  
**29,-**

**Flanell zum Sparpreis**

**19**  
ab **48,90**  
ab **29,-**



**20**  
ab **25,-**

**Über 20 Mark gespart!**

# Kinder, sind das schöne Sachen!

# Noch schöner durch Niedrigpreise!

**1** Vollwaschbarer Schlafanzug aus strapazierfähiger Interlock-Qualität, reine Baumwolle. Jacke in Schlupfform, lange Hose. Farbe: grün mit gelb.

|          |           |
|----------|-----------|
| 300 010  |           |
| Gr. 92   | Gr. 164   |
| nur 9,90 | nur 21,90 |

**2** Strickjacke für Mädchen, aus 100% Polyacryl. Reich bestickt mit buntem Folklore-muster, Kordeldurchzug. Pflegeleicht, Farbe: beige.

|             |                  |
|-------------|------------------|
| 158 526     |                  |
| Gr. 146/152 | 158/164, 170/176 |
| nur 19,-    | 22,-             |

**3** Für Kleinkinder: kuschelig weicher Nickipulli aus 90% Baumwolle, 20% Polyamid. Seitliche Strickensätze aus 100% Polyacryl. Farbe: marine.

|                      |                    |
|----------------------|--------------------|
| 230 708              | früher 17,90/24,90 |
| Gr. 92, 98, 104, 110 | 116, 122, 128, 134 |
| nur 10,-             | 13,-               |

**4** Preiswerte Nickjacke in zwei Farben. Bunte Strickbündchen, die Einsätze aus 100% Polyacryl, Nickstoff aus 80% Baumwolle, 20% Polyamid.

|                    |                    |
|--------------------|--------------------|
| grün 230 731       | rot 230 764        |
| früher 24,90/38,90 |                    |
| Gr. 98, 104, 110   | 116, 122, 128, 134 |
| nur 15,-           | 18,-               |

**5** Für zu Hause: ein Kinder-Slipper aus synthetischem Obermaterial, Synthetischsohle. Farbe: braun.

|                    |                  |
|--------------------|------------------|
| 775 282            | früher 8,90/9,90 |
| Gr. 27, 28, 29, 30 | 33, 34, 35       |
| nur 6,-            | 7,-              |

**6** Noch ein Superangebot: strapazierfähiger Schuh für Kleinkinder. Synthetisches Obermaterial, haltbare PVC-Kellsohle. Farbe: braun.

|              |                    |
|--------------|--------------------|
| 773 436      | Gr. 21, 22, 23, 24 |
| früher 14,90 | jetzt nur 7,50     |

**7** Was schick ist, muß nicht teuer sein - beweist einmal mehr dieser Kinder-schuh aus echtem Glattleder. Porosohle, Fersenteil gefüttert. Farbe: grün-schwarz.

|                |                   |
|----------------|-------------------|
| 783 906        | früher 23,-/27,90 |
| Gr. 27, 28, 29 | 32, 33            |
| nur 17,-       | 20,-              |

**8** Leuchtend roter Slipper für Mädchen. Aus echtem Glattleder, Fersenteil gefüttert. Verdeckter Gummizug unter der Latsche. Formgummi-sohle.

|                    |                   |
|--------------------|-------------------|
| 770 046            | früher 23,-/27,90 |
| Gr. 27, 28, 29, 30 | 31, 32, 33, 34    |
| nur 17,-           | 20,-              |

**9** Das Traumangebot überhaupt: irrsinnig schickes Jerseyhemd in Rot, mit Blau abgesetzt und durchgehendem Reißverschluss. Das Material, 100% Polyacryl, trägt

sich fantastisch und ist außerdem noch pflegeleicht.

|              |                    |
|--------------|--------------------|
| 181 856      | früher 20,90/28,90 |
| Gr. 116, 128 | 140, 152, 164, 176 |
| nur 12,-     | 14,-, 16,-         |

**10** Für Jungen von heute - eine besonders preisgünstige Jacke aus Strick, mit echtem Leder kombiniert: die sieht Klasse aus und läßt sich zu vielen Hosen tragen. Gestrickt aus 100% Polyacryl.

|                   |                    |
|-------------------|--------------------|
| 277 735           | früher 69,-/89,-   |
| Gr. 122, 128, 134 | 140, 146, 152, 158 |
| nur 49,-          | 54,-               |
| Gr. 164, 170, 176 | nur 59,-           |

**11** Zum Thema Jeans hier ein besonderes Angebot: Jacke in Blousonform in Patchworkstil, aus vorgewaschener, reiner Baumwolle.

|                   |                    |
|-------------------|--------------------|
| 277 702           | früher 29,90/49,90 |
| Gr. 122, 128, 134 | 140, 146, 152, 158 |
| nur 19,-          | 27,-               |
| Gr. 164, 170, 176 | nur 35,-           |

**12** Was Kinder mögen und dem Geldbeutel nicht weh tut: hier ist es! Ein Nickipulli - gleich in 3 Farben - mit dickem Reißverschluss und den so praktischen Kängurutaschen. Material: 55% Baumwolle, 25% Viskose, 20% Polyamid.

|                      |                    |
|----------------------|--------------------|
| marine 230 468       | rot 230 446        |
| grün 230 457         | früher 22,90/29,90 |
| Gr. 92, 98, 104, 110 | 116, 122, 128, 134 |
| nur 15,-             | 19,-               |

**13** Für die Jüngsten ein zünftiger Pulli im Seemanns-Look! Zünftig-günstig auch der Preis dafür. In zwei Farben, beide aus 100% Polyacryl und auch noch pflegeleicht.

|                      |                    |
|----------------------|--------------------|
| grün 230 673         | natur 230 684      |
| früher 19,90/26,90   |                    |
| Gr. 92, 98, 104, 110 | 116, 122, 128, 134 |
| nur 10,-             | 13,-               |

**14** Bunt bedruckt und angenehm auf der Haut - ein Pulli, wie ihn Jungen mögen. Strickbündchen aus Gwendacril (55% Polyacryl, 45% Modal), Nickstoff aus 55% Baumwolle, 25% Viskose, 20% Polyamid. Farbe: gelb-rot-schwarz.

|                      |                    |
|----------------------|--------------------|
| 230 796              | früher 19,90/26,50 |
| Gr. 92, 98, 104, 110 | 116, 122, 128, 134 |
| nur 13,50            | 16,50              |

**15** Grobgestrickter Pulli für Kleinkinder. Aus pflegeleichtem Orion (100% Polyacryl). Flotter Kragen und zwei aufgesetzte Taschen. Farbe: beige.

|                  |                    |
|------------------|--------------------|
| 232 877          | früher 16,90/23,90 |
| 92, 98, 104, 110 | 116, 122, 128, 134 |
| 13,50            | 16,50              |

**16** Lange Grobstrickjacke aus 100% Polyacryl, pflegeleicht. Mit Bindegürtel und zwei aufgesetzten Taschen. Farbe: beige.

|             |                |
|-------------|----------------|
| 160 685     | früher 47,90   |
| Gr. 158/164 | jetzt nur 34,- |

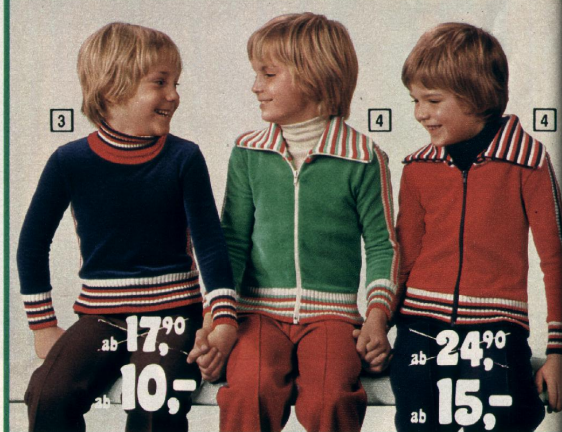

Nur die angegebenen Größen sind lieferbar! Diese günstigen Sonderangebote sind nur in begrenzter Menge vorrätig. Wir liefern, solange der Vorrat reicht. Sollte der von Ihnen bestellte Artikel bereits vergriffen sein, liefern wir Ihnen, wenn möglich, einen ähnlichen. Der vorteilhafte Sparpreis bleibt.

# Kleinpriessieger



1  
nur  
**20,-**  
Kapuzenjacke



2  
ab ~~20,-~~  
nur **15,-**

4  
Für Mädchen  
ab  
**10,-**

50.24



3  
ab  
**113,-**  
**90,-**

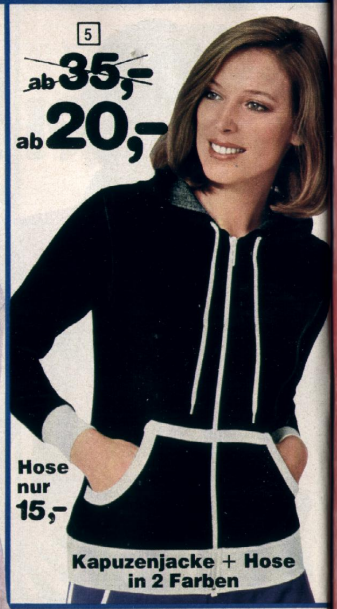

5  
ab ~~35,-~~  
ab **20,-**

Hose  
nur **15,-**  
Kapuzenjacke + Hose  
in 2 Farben

1 Für Sport, Spiel und Freizeit – rote Kapuzenjacke für Mädchen. Aus Frottee-Stretch: 55% Baumwolle, 25% Viskose, 20% Polyamid, pflegeleicht.  
201 501 Gr. 104, 116, 128, 140, 152, 164, 176  
früher 30,-/40,- jetzt nur **20,-**

2 Paßt zur Jacke, Abb. 1: Gymnastikhose aus dem gleichen Material.  
201 493 Gr. 128, 140, 152, 164  
früher 20,-/26,- jetzt nur **15,-**

3 Lavendelfarbener Freizeit-Anzug für Damen. Hervorragend verarbeitet, erstklassiges Material: Diana Crylor (70% Polyacryl, 30% Schurwolle).  
201 002 Gr. 44, 46, 48  
früher 113,-/125,- jetzt nur **90,-**

4 Für Damen und Mädchen: Gymnastik-Anzug aus Frottee-Stretch, 55% Baumwolle, 25% Viskose, 20% Polyamid.

**Damen-Gymnastik-Anzug**

|                  |             |
|------------------|-------------|
| schwarz 201 448  | rot 201 454 |
| früher 18,-/24,- |             |
| Gr. 36, 38, 40   | 42, 44, 46  |
| nur 12,-         | 16,-        |

**Mädchen-Gymnastik-Anzug**

|             |                  |
|-------------|------------------|
| rot 201 482 | früher 15,-/23,- |
| Gr. 128     | 140, 152, 164    |
| nur 10,-    | 15,-             |

5 Ideal für Sport und Freizeit: Kapuzenjacke aus Frottee-Stretch, 55% Baumwolle, 25% Viskose, 20% Polyamid, pflegeleicht.  
schwarz 201 465 rot 201 476  
früher 35,-/45,-  
Gr. 36, 38 40  
nur 20,- 25,-

5 Gleiche Farben, gleiches Material – die Hose gehört unbedingt zur Jacke.  
schwarz 201 459 rot 201 460  
Gr. 36, 38, 40, 42, 44, 46  
früher 24,-/32,- jetzt nur **15,-**



4teilig  
nur  
**59,-**  
Ohne Kerzen

## Spieglein, Spieglein an der Wand...

### Spiegelgarnitur im Florentiner Stil

4teilige Spiegelgarnitur im Florentiner Stil – eine außergewöhnliche Dekoration für Ihren Flur oder für das Schlafzimmer. Antik goldfarbig. Einmalig preisgünstig! Die Garnitur besteht aus: 1 Spiegel 66x39 cm, 2 Leuchter (ohne Kerzen) je 2flammig 39x19,5 cm und 1 Ablage 33x20x27,5 cm.  
Bestell-Nr. 665 535 1 Garnitur nur 59,-



1 nur 79,-



2 nur 89,-



3 2 Stück nur 14,-



4 1 Set nur 79,-



5 nur 33,-



6 nur 27,-



7 1 Set nur 125,-



8 nur 29,-



9 nur 22,-



10 4teilig nur 34,-



11 2 Stück nur 19,-



12 nur 14,-



13 nur 12,-



14 nur 6,-



15 nur 19,-



16 nur 20,-



17 nur 39,-

- 1 PANORAMA-Pocket-Kamera 400 für 110er-Filmkassetten. Objektiv 15,0/27 mm. 3 Punkt-Einstellung. Elektronischer Verschluss mit Automatic-Belichtung 1/500 sec. Eingebautes X-Blitzwürfelgerät, Schnellaufzug. 1 Jahr Garantie. nur 79,-
- 2 PANORAMA 200 L - Kompaktkamera mit Automatic CdS-Belichtung. Eingebauter Tagesfilter, Filmzählwerk, Auslösesperre. 1 Jahr Garantie. nur 89,-
- 3 Kunststoff-Plattenständer für 100 Singles. 2 Stück = 1 Packung. 786 000 1 Packung nur 14,-
- 4 PHILIPS-Mixer-Set 130 Watt. Mit 2 Turboquirlen, 2 Spezialknethern, Passierstab, Schnellmixstab, Teigschaber, Becher. Mit Wandhalter. nur 79,-
- 5 Severin-Eierkocher mit Teflonbeschichtung. Mit Summer. Bestell-Nr. 633 084 nur 33,-
- 6 Sehr günstiger Severin-Haartrockner. 750 Watt. Bestell-Nr. 574 989 nur 27,-
- 7 Water-Pik-Mundhygiene-Center: besteht aus schnurloser, elektrischer Zahnbürste und Munddusche. Bestell-Nr. 682 636 nur 125,-
- 8 Severin-Haartrocknenhaube mit Stativ. 350 Watt. Bestell-Nr. 682 341 nur 29,-
- 9 Grüne Couchdecke aus 85% Viskose, 15% sonst. Fasern. 140/200 cm. Bestell-Nr. 569 098 nur 22,-
- 10 Backformen-Set: Springform mit 2 Einsätzen, ca. 26 cm Ø, Kastenform ca. 30 cm, Tortenbodenform ca. 28 cm Ø. Innen mit TEFLON 2 - antihaft-beschichtet. 214 359 1 Set nur 34,-
- 11 2er Schüsselsatz, 28 und 32 cm aus Edelstahl rostfrei. 214 348 1 Set nur 19,-
- 12 3 Keramikhähne für den Frühstückstisch als Sahnekännchen, Zuckerdose mit Löffel und Marmeladendose. Bestell-Nr. 214 337 nur 14,-
- 13 Aufschnittplatte aus Edelstahl rostfrei. 28 x 18 cm. Bestell-Nr. 214 380 nur 12,-
- 14 3teiliges Kabarett aus Edelstahl rostfrei. Bestell-Nr. 214 406 nur 12,-
- 15 Sardinenschale mit Gabel aus rostfreiem Chromnickelstahl. Bestell-Nr. 214 393 nur 6,-
- 16 Pfeffer- und Salzstreuer auf Tablett. Edelstahl rostfrei. Bestell-Nr. 214 371 nur 6,-
- 17 4teiliges Kabarett aus Edelstahl rostfrei. Bestell-Nr. 214 417 nur 19,-
- 18 Stochschirm mit Holzgriff. Bespannung aus 100% Polyamid. Bestell-Nr. 214 585 nur 20,-
- 19 Automatic-Schirm mit Nylon-Druckknopfhülle. 100% Polyamid. Sortierte Farben. Bestell-Nr. 214 575 nur 20,-
- 20 Taschenschirm in sortierten Farben. Nylon-Druckknopfhülle. 100% Polyamid. Bestell-Nr. 214 564 nur 20,-
- 21 Federleichter Wandrucksack aus Nylon (100% Polyamid). Aluminiumgestell. Maße: 38x12x64 cm. Bestell-Nr. 745 850 1 nur 39,-
- 22 Schwarz-roter Kordelgürtel mit Metallschleße. 1,5 cm breit. 881 450 Gr. 60, 65, 70 cm nur 12,-
- 23 Hellroter Kordelgürtel mit Metallschleße. 2,5 cm breit. 745 951 Gr. 85, 90 cm nur 19,-
- 24 Roter Stretchgürtel mit Metallschleße. Breite: 6 cm. 881 370 Gr. 60, 65 cm nur 9,-
- 25 Ledergürtel mit Metallschleße. 4 cm breit. Bundweite 90 cm, verstellbar. Bestell-Nr. 880 119 nur 22,-
- 26 Sehr preiswert! Roter Stretchgürtel, 4 cm breit. 745 703 Gr. 85, 90 cm nur 14,-
- 27 2 cm breiter, roter Gürtel aus Synthetik. 745 634 Gr. 80, 85, 90 cm nur 8,-
- 28 Blau-roter Synthetikgürtel, 2 cm breit. 745 714 Gr. 90 nur 8,90
- 29 Rostfarbener Ledergürtel mit Metallschleße. 3 cm breit. 745 587 Gr. 90, 100, 110 cm nur 25,-
- 30 Kordelgürtel mit Metallschleße. 1,5 cm breit. In 2 Farben. rot-weiß 881 122 blau-weiß 881 133 Gr. 80, 85, 90 cm nur 12,-
- 31 Gürtel aus Leinen und Leder. 4 cm breit. Natur-braun. 745 554 Gr. 100, 110 cm nur 12,-
- 32 Für den Sommer ideal: Weißer Ledergürtel, 2 cm breit. 745 601 Gr. 85, 90 cm nur 9,-
- 33 Hübscher Modeschmuck: Goldfarbene Kette mit Birne. Bestell-Nr. 708 886 nur 6,-
- 34 Graue, imitierte MALORCA-Perlen, ca. 6 mm Ø. Silberschleße 925. Länge 150 cm. Bestell-Nr. 598 981 nur 30,-
- 35 Ein modischer Kettensatz, den Sie sich gönnen sollten. 706 440 1 Set nur 6,-
- 36 Fein saliniertes, vergoldetes Armband, 19 cm lang, 2,3 cm breit. Bestell-Nr. 700 320 nur 19,-
- 37 Silberfarbene Schlangenkette mit Olive. Bestell-Nr. 708 580 nur 6,-
- 38 Dekoratives Kettensatz aus verschiedenen Ketten. 705 990 1 Set nur 15,-
- 39 5 Achatringe aus Set. Ganze Größen: 16-20. 594 357 1 Set nur 24,-
- 40 Vorsteckringe aus Silber 925. Mit farbigen Steinimitationen. Blaue Steine 594 007 Gr. 16-20,5 Rote Steine 593 999 nur 24,- Weiße Steine 594 029
- 41 Tierkreiszeichen aus echtem Gold 333. 720 350 1 Jungfrau 2 Waage 720 360 6 Löwe nur 19,-
- 42 Synthetik-Spangenkell-Pumps, gefüttert. Gummisohle. Farbe: mohn. 890 462 Gr. 3 1/2, 4 1/2, 5 1/2, 6, 6 1/2, 7 nur 54,90
- 43 Spangen-Pumps aus Veloursleder. Lederfutter, Lederdecksohle, Thunischsohle, 70-mm-Absatz. Farbe: beige. 752 946 Gr. 3, 4, 4 1/2, 5, 5 1/2, 6, 6 1/2, 7 nur 45,-
- 44 Treitler aus Anilinleder und Lederlaufsohle. Absatzhöhe 65 mm. Farbe: cognac. 725 626 Gr. 36, 38, 39, 40, 41 nur 85,-
- 45 Regen-Gummistiefel mit PVC-Sohle. Farbe: weiß. 775 759 Gr. 36, 37, 38, 39, 40, 41 nur 16,-
- 46 Keilsandalette aus Textil-Gewebe. Gummisohle. 70-mm-Absatz, Langkeilschleife. Farbe: rot. 890 633 Gr. 36, 38, 39, 40, 41 nur 43,-
- 47 Echt Leder-Spangenkumps mit Lederfutter, Lederdecksohle, Lederlaufsohle. 70-mm-Absatz. Farbe: beige. 752 902 Gr. 3, 4, 5 1/2, 6 1/2, 7 nur 55,-
- 48 Kell-Spangenkumps aus Veloursleder, gefüttert. Krepplautschuhschleife. Absatzhöhe 50 mm. Farbe: beige. 752 990 Gr. 36, 37, 38, 39, 40, 41 nur 35,-
- 49 2 Tücher in 1 Packung. 70x70 cm. Aus 70% Viskose, 30% Polyamid. 361 950 1 Packung nur 6,50
- 50 3 Nicktücher in 1 Packung. 52x52 cm. 70% Viskose, 30% Polyamid. 361 600 1 Packung nur 9,50
- 51 Gefütterte Umhängetasche aus Jule. Maße: 24x6,5x20 cm. Bestell-Nr. 741 158 nur 10,-
- 52 Satteltasche aus Synthetik. Maße: 24x7x17,5 cm. Farbe: beige. Bestell-Nr. 741 280 nur 20,-

53



12, nur 19, nur 9, nur 14, nur 8, nur 8, nur 25, nur 12, nur 14, nur 8, nur 25, nur 12,



33 nur 6,- 34 nur 30,- 35 1 Set nur 6,- 36 1 Set nur 6,- 37 1 Set nur 15,- 38 1 Set nur 24,- 39 1 Set nur 24,- 40 nur 12,- 41 nur 9,-



38 nur 19,- 39 nur 6,- 40 nur 15,- 41 nur 19,-

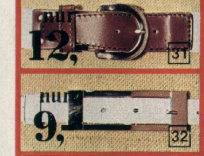

12, nur 9,-



39 1 Set nur 24,-



41 nur 19,-



42 nur 54,90 43 nur 45,- 44 nur 85,-

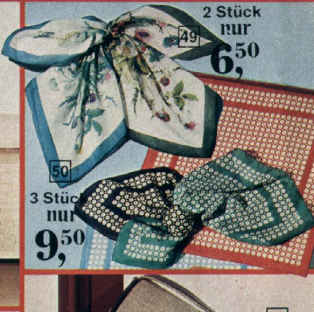

49 nur 6,50 50 3 Stück nur 9,50



45 nur 16,- 46 nur 43,- 47 nur 35,- 48 nur 35,-



51 nur 10,- 52 nur 20,-



ECHTES  
LEDER



198,-  
128,-

ECHTES  
LEDER



ab 198,-  
128,-

ECHTES  
LEDER



198,-  
148,-

ECHTES  
LEDER



ECHTES  
LEDER

nur 1  
228,-



28,-  
15,-

ECHTES  
LEDER

69,-  
55,-

69,-  
59,-



ECHTES  
LEDER

ab 398,-  
250,-

1 In der beliebten sportlichen Form: hochwertige Jacke aus bestem Nappaleder. Futterstoff aus 100% Viskose. Mit markanten Steppnähten, Bündchenärmeln, Schubtaschen in der vorderen Teilungsnäht und Bindegürtel. Die Jacke hat die modische Länge von ca. 83 cm.

214 665 Gr. 38, 40, 42, 44, 46  
nur 228,-

2 Beigefarbener Leder-Trench aus strapazierfähigem Schweins-Visoursleder. Ganz auf Taft, 100% Viskose. Mit Rückenrollen und Rückenschlitz.

109 881 Gr. 38, 40, 42, 44, 46, 48  
früher\* 298,-/328,-  
jetzt nur 228,-

3 Schick geschnittener Blouson aus echtem Nappaleder. Langer Vorderreißverschluss, 2 gerade Reißverschlusstaschen. Zierstepperei und Kappnähte im Vorder- und Rückenteil für den perfekten Sitz. Ganz auf Taft, 100% Polyamid. Farbe: schwarz.

109 203 Gr. 36, 38, 40, 44, 46  
früher\* 198,-  
jetzt nur 128,-

4 Schicke Hemdjacke in Cognac. Aus bestem Nappaleder. Ganz gefüttert: 100% Polyamid. Sportlich geschnitten mit diversen Kappnähten im Vorder- und Rückenteil. Geschwungene Rückenpassage und angesetzte Ärmelmanschetten.

109 757 Gr. 40, 42, 44, 46, 48  
früher\* 198,-/218,-  
jetzt nur 128,-

5 Elegante Lederjacke aus hand-schulweisem Nappaleder in hervorragender Verarbeitung. Mit aufgestepptem Vorderkoller, Pässe im Rücken und angesetztem Schößchen mit Taschenpatten. Ganz auf Taft, 100% Viskose. Farbe: oliv.

128 467 Gr. 36, 40, 42, 44  
früher\* 198,-  
jetzt nur 148,-

6 Umhängetasche im Patchwork-Style. Aus echtem Leder. Ober-schlingung mit Druckverschluss. Farbe: bunt sortiert. Maße: 24x7x26 cm. Ideal gerade für junge Mädchen.

Bestell-Nr. 741 178  
früher\* 23,90  
jetzt nur 15,-

7 Gefütterte Umhängetasche aus echtem Leder. Aufgesetzte Vor-tasche mit Druckknopfverschluss. Reiß-verschluss. Maße: 28,5x3,5x16 cm. Farbe: eierschale.

Bestell-Nr. 745 929  
früher\* 69,90  
jetzt nur 55,-

8 Cognacfarbene Umhängetasche mit eleganter Lack-Krokonarbung. Aus echtem Leder, gefüttert. Mit Reiß-verschluss, Seitenklemmfach und ab-nehmbarum Umhängerriemen. Maße: 45x22 cm.

Bestell-Nr. 745 190  
früher\* 69,90  
jetzt nur 59,-

9 In der modisch langen Form prä-sentiert sich dieser todschicke Mantel aus feinem, weichem Nappale-der. Ganz auf Taft, 100% Polyamid, ge-füttert. Details: Hemdkragen, Ärmel-manschetten, leicht ausgefallenes Rock-teil, zahlreiche Kappnähte im Vorder- und Rückenteil sowie Bindegürtel. Farbe: rost.

109 780 Gr. 38, 40, 42, 44, 46, 48  
früher\* 398,-/438,-  
jetzt nur 250,-

10 Frühlingsgrün ist diese strapazier-fähige Nappalederjacke. Ganz auf Taft, 100% Polyamid, gefüttert. Mit Hemdkragen, Vorder- und Rückenpassage, Kappnähten, Biesen und Knopf-manschetten.

109 746 Gr. 36, 38, 40, 42, 44, 46  
früher\* 150,-  
jetzt nur 128,-

Wer das  
Echte liebt:  
**LEDER!**  
Natürlich  
sagenhaft  
preiswert!

ECHTES  
LEDER

10  
150,-  
128,-





In Ü-Größen

**1** ab ~~69,00~~  
**59,-**

**2** 2teilig  
~~79,-~~  
**49,-**

**3** 2teilig  
~~ab 69,00~~  
**49,-**  
Auch in K-Größen



**4** Kleid + Jacke  
~~ab 139,-~~  
**119,-**

**5** Kleid + Jacke  
~~ab 149,-~~  
**89,-**

**6** ~~ab 89,00~~  
**59,-**



**7**  
~~ab 119,-~~  
**69,-**

**8** 2teilig  
~~ab 79,50~~  
**59,-**

**1** Für die stärkere Figur! Mit Bordüreindruck und Wiener Nähten: marine-weißes Kleid aus 100% Polyester, pflegeleicht.  
146 516 Ü-Gr. 544, 546, 548, 550, 552  
früher\* 69,80/84,50  
jetzt nur **59,-**

**2** Ausgesprochen aparter Zweiteiler aus pflegeleichtem 100% Polyester. Das Oberteil mit Lastexgürtel. Vierbahnenrock. Reißverschluss hinten. Farbe: karibikblau.  
121 220 Gr. 40, 42, 44, 46  
früher\* 79,-  
jetzt nur **49,-**

**3** 2teiliges Kleid aus Diolen (100% Polyester), pflegeleicht. Oberteil mit Bindegürtel. Rock mit Bündchen und seitlichem Reißverschluss. Farbe: grün-weiß.  
146 684 N-Gr. 42, 44, 46, 50  
146 695 K-Gr. 21, 22, 23, 24, 25  
früher\* 69,80/77,-  
jetzt nur **49,-**

**4** Hervorragendes Kleid-Jacke-Komplet aus pflegeleichtem Diolen (100% Polyester). Taftfutter aus 100% Acetat. Mit Lackgürtel und Rückenreißverschluss. Farbe: flieder-weiß.  
146 312 Gr. 40, 42, 44, 46, 48  
früher\* 139,-/168,-  
jetzt nur **119,-**

**5** Grün-weiße Kleid-Jacke-Kombination aus Diolen (100% Polyester), pflegeleicht. Futter: 100% Acetat. Mit Rückenreißverschluss.  
146 083 Gr. 44, 52  
früher\* 149,-/180,50  
jetzt nur **89,-**

**6** Aus fließendem Pongé: 65% Triacetat, 35% Polyamid ist dieses ganz mit 100% Acetat gefüllte Kleid gearbeitet. Pflegeleicht. Mit Lackgürtel. Farbe: flieder-lila-grün.  
145 819 Gr. 40, 42, 44, 46  
früher\* 89,50/98,-  
jetzt nur **59,-**

**7** Lila-weißes Modell mit Tupfen und Stickerei an den Blenden. Aus Diolen (100% Polyester), pflegeleicht. Futter: 100% Acetat.  
146 028 Gr. 42, 44, 46, 48, 50  
früher\* 119,-/144,-  
jetzt nur **69,-**

**8** 2teiliges Kleid aus fließendem, seidigem Jersey: 100% Polyester, pflegeleicht. Taftfutter aus 100% Acetat. Oberteil mit Bindegürtel. Rock mit Taillenbund und Reißverschluss hinten. Farbe: grün-weiß.  
146 072 Gr. 44, 46, 48, 50, 54  
früher\* 79,50/96,50  
jetzt nur **59,-**



Auch in K-Größen

**9** Kleid + Jacke  
~~ab 179,-~~  
**119,-**

**10** Kleid + Jacke  
~~ab 129,-~~  
**89,-**

**11** Kleid + Jacke  
~~119,-~~  
**79,-**

**9** Kleid-Jacke-Ensemble mit hochwertiger Stickerei. Bestes Material! Cardigan-Jacke mit Bindeband. Kleid leicht ausgestellt, Rückenreißverschluss. Aus 100% Polyester, pflegeleicht. Ganz auf Taft: 65% Cupro, 34% Polyamid. Farbe: braun-beige.  
152 392 Gr. 42, 44, 46, 48, 50  
früher\* 179,-/197,-  
jetzt nur **119,-**

**10** Pflegeleichte Kleid-Jacke-Kombination in ausgezeichneter Verarbeitung. Verschlusslose Jacke. Kleid mit Rockfalten und Rückenreißverschluss. Material: Diolen (100% Polyester). Beide Teile ganz auf Taft, 100% Acetat. Farbe: türkis-weiß.  
145 660 N-Gr. 40, 42, 44, 46, 48, 50, 52  
145 808 K-Gr. 21, 22, 23, 24, 25, 26  
früher\* 129,-/156,-  
jetzt nur **89,-**

**11** Jugendliches Kleid-Jacke-Ensemble zum attraktiven Preis. Mit Gürtel. Uni-Ware aus 100% Polyester, Streifenware aus 100% Baumwolle. Pflegeleicht. Farbe: rot und rot-weiß gestreift.  
123 372 Gr. 38, 40, 42, 44, 46  
früher\* 119,-  
jetzt nur **79,-**

**12** Preiswertes, 2teiliges Kleid aus 100% Polyester, pflegeleicht. Rock

mit Bündchen und Reißverschluss hinten. Farbe: türkis-gemustert.  
146 800 Gr. 38, 40, 42, 46, 48, 50  
früher\* 69,80/77,-  
jetzt nur **59,-**

**13** Elegantes Kleid aus fließendem Georgette. Glockig fallender Rock. Rückenreißverschluss. Material: Trevira (100% Polyester), pflegeleicht. Ganz gefüttert: 100% Viskose. Farbe: blau-rosa.  
147 086 Gr. 40, 42, 44, 46, 48, 50  
früher\* 149,-/164,-  
jetzt nur **119,-**

**14** Ideal für große Größen! Die durchgehende, kontrastfarbene Blende im Vorderteil macht dieses Kleid besonders schlank! Auch der Preis ist ideal! Aus 100% Polyester, pflegeleicht. Rückenreißverschluss. Farbe: marine-weiß.  
145 386 Gr. 44, 46, 48, 50, 52  
früher\* 69,80/93,-  
jetzt nur **49,-**

**15** Lilafarbenes Modell mit liebenswerten Details. Aus 100% Polyester, pflegeleicht. Figurfreundliche Linienführung. Rückenreißverschluss.  
146 629 K-Gr. 21, 22, 23  
früher\* 89,50/98,-  
jetzt nur **69,-**



**12** 2teilig  
~~ab 69,00~~  
**59,-**

**13** ~~ab 149,-~~  
**119,-**



**14** ~~ab 69,00~~  
**49,-**

**15** ~~ab 89,00~~  
**69,-**  
In K-Größen

Schnell bestellt ist mehr fürs Geld!



**1** ~~ab 69,80~~  
**49,-**

**2** ~~ab 69,80~~  
**59,-**

**3** Auch in K-Größen  
~~ab 69,80~~  
**49,-**

# Preisbewußt in den Frühling!

- 1** Aufwendig verarbeitetes Kleid aus Diolen (100% Polyester), pflegeleicht. Futter: 82% Acetat, 18% Polyamid. Farbe: lila-lilieder.  
146 298 Gr. 42, 44, 46, 52  
früher\* 69,80/84,50 jetzt nur **49,-**
- 2** Pflegeleichtes Kleid aus seidig schimmerndem 100% Triacetat. Mit Rückenreißverschluß und Längsgürtel. Farbe: flüder-lila gemustert.  
145 739 Gr. 46, 48, 50, 52, 54  
früher\* 69,80/84,50 jetzt nur **59,-**
- 3** Aus Trevira 2000 (100% Polyester) ist dieses pflegeleichte Kleid. Mit langem Rückenreißverschluß. Farbe: türkis.  
145 580 N-Gr. 42, 44, 46  
145 590 K-Gr. 22, 23, 24, 25  
früher\* 69,80/84,50 jetzt nur **49,-**
- 4** Schilfgrünes Kleid mit reicher Spitzengarnierung. Aus Trevira 2000 (100% Polyester), pflegeleicht. Rückenreißverschluß.  
123 408 Gr. 36, 40, 42, 44, 46  
früher\* 85,-/94,- jetzt nur **69,-**
- 5** Lässiger Zweiteiler-Chic! Material: 65% Polyester, 35% Baumwolle. Figurbetonender Bindegürtel. Ausgestellte Rockform. Farbe: olivgrün.  
214 611 Gr. 36, 38, 40, 42, 44  
früher\* 98,- jetzt nur **59,-**
- 6** „Geschmückter Jeansstoff“ — daraus kann man schon jugendlich-verspielte Kleider machen! Aus vollwaschbarer reiner Baumwolle. Mit Blümchenrüschen und Einsätzen. Bindegürtel. Jeanblau.  
125 464 Gr. 36, 38, 40, 42, 44, 46  
nur **98,-**
- 7** Immer willkommen: Schwarzer Gürtel aus Synthetikmaterial.  
120 969 Gr. I (38-42), II (44-48)  
früher\* 13,90 jetzt nur **10,-**
- 8** Flott gekleidet — flott gepaart! Zweiteiliges Kleid aus leichter Flachstrickerei. 100% Polyacryl, pflegeleicht. Rock auf Tatt, 100% Polyamid. Reißverschluß hinten. Farbe: schwarz-weiß.  
123 485 Gr. 36, 38, 40, 42, 44  
früher\* 119,- jetzt nur **98,-**
- 9** Ideal auch für die etwas stärkere Größe: Entzückendes Hemdblusenkleid, bis zur Taille durchgeknöpft. Seitlich kleiner Reißverschluß. Stoffgürtel. Aus 100% Polyester, pflegeleicht. Fb.: grün-lila.  
147 321 N-Gr. 40, 48, 50, 52  
147 326 Ü-Gr. 546, 548, 550, 552  
früher\* 69,80/85,- jetzt nur **49,-**
- 10** Reines Baumwollkleid, bunt bedruckt. Vollwaschbar. Im Rücken Knopfschluß und Reißverschluß. Angekrauste Taille.  
123 270 Gr. 36, 38, 40, 42, 44, 46, 48  
früher\* 79,-/88,- jetzt nur **49,-**
- 11** Wirkungsvoll gemusterter Zweiteiler aus 100% Polyester, pflegeleicht. Rock gefüttert: 50% Viskose, 50% Acetat. Mit Gürtel, seitlich Reißverschluß. Farbe: marine-weiß.  
145 943 Gr. 42, 44, 46, 48, 50, 52  
früher\* 129,-/156,- jetzt nur **79,-**
- 12** Aus seidig fließendem Twill, 100% Polyester ist dieses beige-schwarze Kleid. Taffutter aus 100% Acetat. Pflegeleicht. Breiter Ledergürtel, abnehmbarer Schal. Reißverschluß hinten.  
153 420 Gr. 42, 44, 46, 48  
früher\* 169,-/186,- jetzt nur **98,-**



**4** ~~ab 66,-~~  
**69,-**

**5** 2teilig  
~~98,-~~  
**59,-**

**6** nur **98,-**



**7** nur **10,-**



**8** ~~119,-~~  
**98,-**

**9** ~~ab 69,80~~  
**49,-**



**10** ~~ab 79,-~~  
**49,-**

**11** ~~ab 129,-~~  
**79,-**

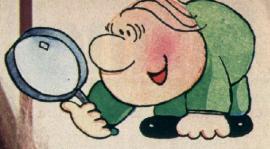

Teufel auch!  
Der Preis ist enorm günstig!

**12** Kleid + Schal  
~~ab 169,-~~  
**98,-**

# Schnell bestellt ist bares Geld!

**1** ~~ab 34,-~~  
**20,-**

**2** ~~ab 139,-~~  
**98,-**

**3** ~~ab 159,-~~  
**98,-**

**4** Kleid + Jacke  
~~ab 149,-~~  
**89,-**

**5** ~~ab 298,-~~  
**248,-**

**6** ~~139,-~~  
**98,-**  
Kleid + Tuch

**7** ~~ab 79,-~~  
**59,-**

**8** ~~ab 109,-~~  
**59,-**

**9** Kleid + Jacke  
~~ab 149,-~~  
**98,-**

**1** Schlupfbluse mit interessanter Kragenverarbeitung. Aus weichem Pongé, 100% Polyester, pflegeleicht. Mit eingelegeten, figurünstigen Falten. Farbe: türkis.  
115 614 Gr. 38, 40, 42, 44, 46, 48  
früher\* 34,90/38,50  
jetzt nur **20,-**

**2** Sagenhaft günstig! Festlicher, schwarzer 8-Bahnenrock aus bestem Crepe: 50% Acetat und 50% Viskose. Reißverschluss hinten.  
126 111 Gr. 36, 38, 40, 42, 44, 46, 48  
früher\* 139,-/153,-  
jetzt nur **98,-**

**3** Für jedes Fest ideal: matisseblaues Kleid aus 100% Polyester. Taft, 100% Polyamid, Kragen, Taillenblende und Manschetten mit Stickerei. Stoffbezogene Knöpfe.  
152 097 Gr. 38, 40, 42, 44, 46, 48  
früher\* 150,-/175,-  
jetzt nur **98,-**

**4** Kleid und Jacke als festliches Ensemble. Diolen (100% Polyester). Ganz auf Taft, 100% Acetat. Kleid pflegeleicht. Schwarz mit goldfarbener Spitze und Ansteckblume.  
152 202 Gr. 40, 42, 44, 46, 48, 50  
früher\* 149,-/164,-  
jetzt nur **89,-**

**5** Festliches Kleid mit aparten Motiven bedruckt. Pflegeleicht, aus 100% Polyester. Ganz auf Taft, 100% Polyamid. Langer Rückenreißverschluss. Farbe: schwarz-weiß-rot.  
153 147 Gr. 42, 44, 46, 48  
früher\* 298,-/328,-  
jetzt nur **248,-**

**6** Etwas nostalgisch angehaucht ist dieses bezaubernde Modell. Schmales Oberteil mit zartem Dreieckstuch, Stoffgürtel mit Schmuckschalle. Diolen (100% Polyester), pflegeleicht. Rockteil auf Taft, 100% Viskose. Farbe: schwarz.  
152 450 Gr. 36, 38, 40, 42, 44, 46  
früher\* 139,-  
jetzt nur **98,-**

**7** Bodenlanges Kleid im durchgehenden Schnitt. Nach unten leicht ausgestellt. Dekorativer Druck. Aus 100% Acetat, weich fließend, pflegeleicht. Farbe: schwarz-pink-grün-gold.  
152 224 Gr. 36, 38, 42, 44, 46, 48  
früher\* 79,50/87,50  
jetzt nur **59,-**

**8** Betont schlicht geschnittenes Kleid, denn nur so kann der wundervolle Druck voll zur Geltung kommen. Aus 100% Polyamid, pflegeleicht. Wirkfutter aus 100% Polyamid. Farbe: marine-bunt.  
147 020 Gr. 40, 42, 44, 46, 48  
früher\* 109,-/120,-  
jetzt nur **59,-**

**9** Roter Zweiteiler aus 70% Polyacryl und 30% Schurwolle. Futter: 100% Viskose. Leicht ausgestellter Rock, Reißverschluss hinten.  
127 690 Gr. 38, 40, 42, 44, 46, 48  
früher\* 149,-/164,-  
jetzt nur **98,-**

**10** 3teilige Kombination. Jacke und Rock aus 70% Polyacryl, 30% Schurwolle. Bluse aus 79% Acetat, 21% Polyamid. Taft: 100% Viskose. Farbe: Illa-weiß.  
127 704 Gr. 36, 38, 40, 42, 44, 46, 48  
früher\* 198,-/218,-  
jetzt nur **125,-**

**10** 3teilig  
~~ab 198,-~~  
**125,-**  
Eine Kombination, in der Sie immer gepflegt aussehen!

Na bitte, das Größte sind die kleinen Preise!

Zugreifen – die Vorräte sind begrenzt!

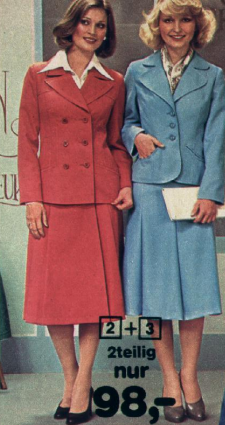

2+3  
2teilig  
nur  
**98,-**

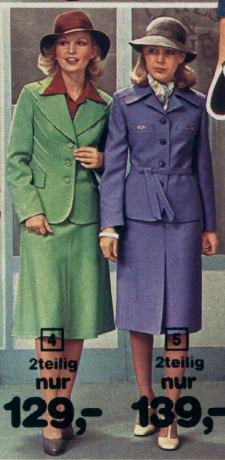

4  
2teilig  
nur  
**129,-**

5  
2teilig  
nur  
**139,-**



6  
2teilig  
~~85,-~~  
**59,-**

7  
2teilig  
~~ab 229,-~~  
**179,-**



8  
2teilig  
nur  
**59,-**



9  
2teilig  
~~ab 189,-~~  
**149,-**

10  
2teilig  
~~98,-~~  
**79,-**



11  
nur  
**29,-**

12  
~~ab 59,-~~  
**39,-**

13  
~~ab 65,-~~  
**49,-**

14  
2teilig  
nur  
**98,-**

# ANZIEHTIPS ZUM SONDER- PREIS



15  
~~85,-~~  
**59,-**

GORD

1 Sportliches Kostüm mit kariertem Jackett und farblich abgestimmtem, einfarbigem Rock. Der Gürtel gehört dazu – aber auch ohne Gürtel zu tragen. Rock in glockiger Weite, seitlich Reißverschluss. Material: strapazierfähiger Gabardine aus 70% Polyester, 30% Viskose. Ganz auf Taft, 100% Viskose. Farbe: beige-weiß.

103 240 Gr. 38, 40, 42, 44, 46, 48, 50  
früher\* 129,-/142,-  
jetzt nur **89,-**

2 Preiswertes Kostüm aus 67% Polyester und 33% Viskose. Ganz auf Taft, 100% Viskose. Die Details: Gekante Passen vorn und hinten, streckende Kappläppte und doppelte Zierstepperei. Ausgestellter Rock, vorn mit eingeleiteten Falten und Kappläppte. Reißverschluss hinten. Farbe: granatrot.

103 331 Gr. 38, 40, 44, 46, 48  
früher\* 149,-/164,-  
jetzt nur **98,-**

3 Jugendlich geschnittenes Kostüm aus hochwertiger Qualität: Georgette von Trevira (67% Polyester, 33% Viskose). Ganz auf Taft, 100% Viskose. Senkrechte Teilungsnähte, doppelt gesteppt. Geschwungene Paspeltaschen und Zierknopf an den Ärmeln. Ausgestellter Achtbahnenrock, Reißverschluss hinten. Farbe: lavendel.

103 207 Gr. 40, 44, 46, 48, 50  
früher\* 159,-/175,-  
jetzt nur **98,-**

4 Elegantes, lindgrünes Kostüm aus 70% Polyester und 30% Viskose. Ganz auf Taft, 100% Viskose. Verarbeitungsdetails: Kappläppte, angesetzte Schößtel, aufgesetzte Patten und viel Zierstepperei. Der glockige Vierbahnenrock hat den Reißverschluss seitlich.

103 284 Gr. 40, 42, 44, 46, 48  
früher\* 149,-/164,-  
jetzt nur **129,-**

5 Die schmale Silhouette – hier in gekonnter Vervollendung – ist neben der ausgezeichneten Verarbeitung und dem hervorragenden Material das Besondere dieses feinen Kostüms. Die Qualität: Gabardine aus reiner Schurwolle/Wollseide. Ganz auf Taft, 100% Viskose. Rock mit eingebügelter Schrittlinie, abgestepptem Formbündchen und Reißverschluss hinten. Farbe: lila.

128 784 Gr. 38, 40, 42, 46, 48  
früher\* 198,-/218,-  
jetzt nur **139,-**

6 Hochwertiges Cord-Kostüm mit antaillierter Jacke: Spatenträger und angearbeitetes Schößchen mit Eingriffstaschen. Glockiger Vierbahnenrock mit Reißverschluss hinten. Material: reine Baumwolle. Futter: 100% Polyamid. Farbe: blau.

103 230 Gr. 36, 38, 40, 42, 44, 46  
früher\* 85,-  
jetzt nur **59,-**

7 Beste Kammgarnware aus reiner Schurwolle/Wollseide! Ist das Material dieses sportlichen Kostüms. Ganz gefüttert: Taft, 100% Viskose. Streckende Linie durch Wiener Nähte, aufwendige, zweifarbige (grün und beige) Zierstepperei im Vorder- und Rückenteil. Schwingend weiter Sechsbahnenrock mit seitlichem Reißverschluss. Farbe: grün.

103 466 Gr. 40, 42, 44, 46, 48, 52  
früher\* 229,-/252,-  
jetzt nur **179,-**

8 Ein echter Preisknüller! Schicker Westen-Anzug zum interessanten Glencheckmuster. V-Westen mit Zierpatten. Umschlagnose mit Vorderreißverschluss. Aus 80% Polyacryl, 10% Polyamid, 10% sonstigen Fasern. Pflegeleicht. Schwarz-beige-rot.

156 365 Gr. 36, 40, 42  
nur **59,-**

9 Sportlicher Hosenanzug aus 67% Polyester, 33% Viskose. Auf Taft, 100% Viskose. Hose mit Formbund, vorn Knopf- und Reißverschluss. Farbe: marine-weiß.

132 963 Gr. 42, 44, 46, 48, 50  
früher\* 189,-/208,-  
jetzt nur **149,-**

10 Flotter Hosenanzug aus 100% Baumwolle. Mit Biesen, aufgesetzten Taschen und Manschetten. Vorder- und Rückenpassse. Farbe: grün-ombé.

132 840 Gr. 38, 40, 42, 44, 46  
früher\* 98,-  
jetzt nur **79,-**

11 Schicker, schilfgrüner Trägerrock in interessanter Verarbeitung. Material: 65% Polyester und 35% Baumwolle, pflegeleicht.

177 699 Gr. 44, 46  
früher\* 35,-/38,50  
jetzt nur **29,-**

12 Lilafarbener Trägerrock aus Jersey, 100% Polyester, pflegeleicht. Farblich abgestimmte große Knöpfe und abgesteppte Biesen. Taftsattel. Ein preiswertes Angebot in guter Qualität.

175 387 Gr. 38, 44, 46, 48, 50, 52, 54  
früher\* 59,-/71,50  
jetzt nur **39,-**

13 Figurfreundlicher Trägerrock in ganz durchgeknöpfter Form. Mit Keilerfalten und Passen. Taftsattel. Material: 100% Polyester, pflegeleicht. Farbe: beige.

175 627 Gr. 38, 40, 42, 48, 50, 52  
früher\* 65,-/71,50  
jetzt nur **49,-**

\* Diese Artikel sind Restbestände aus früheren Katalogangeboten.

14 Dirndl-Zweiteiler aus hochwertigem Jacquard: 60% Polyacryl und 40% Acetat. Beide Teile auf Taft, 100% Acetat. Leicht ausgestellter Rock mit Reißverschluss hinten. Farbe: grün-rot.

125 695 Gr. 38, 42, 44, 46  
nur **98,-**

15 Zweiteiliger Feincord-Anzug aus reiner Baumwolle. Lässig weite Oberbluse mit angekraushter Vorder- und Rückenpassse und weiten Ärmeln mit Aufschlägen. Eingriffstaschen in der Seitennäht. Hose mit Rückensattel und schrägen Eingriffstaschen. Jadedrün.

132 872 Gr. 36, 38, 40, 42, 44, 46  
früher\* 85,-  
jetzt nur **59,-**

Begrenzter Vorrat – deshalb schnell bestellen!



1 nur **9,-**  
 2 nur **12,-**  
 3 nur **14,-**  
 4 nur **10,-**



5 ~~59,-~~ nur **35,-**  
 6 ab **9,-**  
 7 nur **25,-**

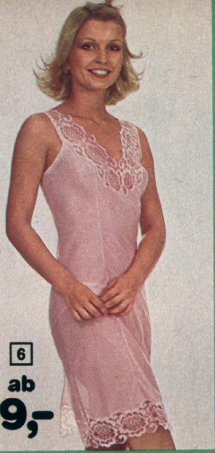

8 ~~3teilig ab 46,-~~ nur **39,-**  
 9 nur **17,-**



10 ~~ab 19,-~~ nur **11,50**  
 11 nur **11,50**



12 nur **11,50**  
 13 nur **11,50**



14 nur **11,50**



1 Umstands-Trägerkleid nur **25,-**

1 Hauspantoffel aus weichem, kuscheligem Kaninchenfell-Imitat. Mit gepolsterter Ferse, Synthetiksohle.  
 776 478 Gr. 1 (36/37), 2 (38/39), 3 (40/41)  
 früher\* 11,90 jetzt nur **9,-**

2 Praktische, warme Hauspantolette aus weichem Plüsch. Mit Porosohle. Farbe: blau.  
 776 490 Gr. 36, 37, 38, 39, 40, 41  
 früher\* 15,90 jetzt nur **12,-**

3 Preiswerte Pantolette aus Cord, mit Plüsch kombiniert. Leichte Porosohle. Farbe: grün-gelb.  
 776 489 Gr. 36, 37, 38, 39, 40, 41  
 früher\* 17,90 jetzt nur **14,-**

4 Haus-Clog aus textilem Obermaterial. Mit Gummisohle. Farbe: braun-bunt.  
 771 639 Gr. 36, 37, 38, 39, 40, 41  
 früher\* 13,90 jetzt nur **10,-**

5 Seidenweiches, vollelastisches Hosencorset aus 79% Polyamid, 21% Elasthan. Tiefes Rückendeckelteil, Spitzenkörbchen unterlegt. Schritt aufhakbar. Farbe: hellgrün.  
 353 598 Gr. 70, 75, 80, 85, 90  
 früher\* 59,90 jetzt nur **35,-**

6 Herrlich leichtes Unterkleid mit bezaubernd femininer Spitze. Gut sitzende Prinzessform. Das Material: Nylon-Charmeuse aus 100% Polyamid, pflegeleicht. Farbe: pink.  
 298 740 früher\* 10,90/15,90  
 Gr. 40, 44 48, 50, 54  
 nur 9,- 11,-

7 Clog aus besonders wertvollem Samt. Mit Zierstickerei auf dem Blatt. Leichte PU-Sohle. Farbe: blau.  
 771 094 Gr. 36, 37, 38, 39, 40, 41  
 früher\* 29,50 jetzt nur **25,-**

8 3teiliger Hausanzug aus hochwertigem Nylon-Satin, 100% Polyamid, pflegeleicht. Jacke mit Plisseerüsche verzert. Weibes Oberteil mit Spaghettiträgern und aufwendiger Stickereispitze. Hose auf Gummizug. Farbe: schwarz-weiß.  
 296 734 Gr. 36/38, 40/42  
 früher\* 46,-/48,- jetzt nur **39,-**

9 Bleu farbenes Nachthemd aus Nylon-Velours, 100% Polyamid, pflegeleicht. Bodenlange Form, auf 3 Knöpfe zu schließen. Mit weißer Spitzenverzierung.  
 296 869 Gr. 36/38, 40/42, 44/46, 48/50  
 früher\* 20,-/26,- jetzt nur **17,-**

10 Vollwaschbares Trägerkleid aus reiner Baumwolle. Farbe: blau-weiß.  
 152 803 Gr. 36, 38, 40, 42, 44, 46, 48  
 früher\* 37,- jetzt nur **25,-**

11 Preisgünstiger Schlafanzug aus Frottee-Stretch: 75% Baumwolle und 25% Polyamid. 1/2 lange, unifarbene Hose. Farbe: rot-bunt.  
 296 778 früher\* 23,90/27,90  
 Gr. 36/38, 40/42 44/46  
 nur 19,- 24,-

12 Schön geschnittenes Nachthemd mit bezauberndem Druckmuster. Die weite Form ist bis zur Taille geknöpft. Material: 55% Polyester, 35% Baumwolle, pflegeleicht. Farbe: türkis-bunt. Ein wirklich preiswertes Angebot, bei dem Sie nicht lange zögern sollten!  
 302 779 Gr. 36/38, 40/42  
 nur **11,50**

13 Bedrucktes Nachthemd in der beliebten Empire-Form. Mit 3-Knopf-Verschluss. Im Rücken zum Binden. Stickereispitze an Hals- u. Armabschluss. Qualität: 65% Polyester, 35% Baumwolle, pflegeleicht. Farbe: weiß-bunt.

Der Preis ist so günstig, daß Sie sofort zugreifen müssen!  
 302 780 Gr. 36/38, 40/42  
 früher\* 16,90/18,90 jetzt nur **11,50**

14 Eleganter Haus- und Morgenmantel in schlankmachender Linienführung, vorne durchgeknöpft. Mit wertvoller Stickereiborte, Wiener Nähten und seitlicher Eingrifftasche. Material: Nylon-Satin, 100% Polyamid, auf 100% Polyester-Watte gesteppt. Pflegeleicht. Farbe: flieder.  
 299 299 Gr. 36/38, 40/42, 44/46  
 früher\* 72,90/80,90 jetzt nur **59,-**

15 Exklusiver Hausmantel mit entzückendem Blütendruck auf grünem Fond. Vorn durchgeknöpft, seitlich eine Eingrifftasche. Bindegürtel. Aus weichliegendem Jersey: 71% Polyester, 29% Polyamid, pflegeleicht. Farbe: bunt-grün.  
 299 266 Gr. 36/38, 40/42  
 früher\* 71,-/75,- jetzt nur **49,-**

16 Morgenmantel in 2 Farben. Leicht und bequem - also ideal für die Reise. Material: 100% Polyester, pflegeleicht. Modische Wickelform mit Volantkragen. Seitlich 1 Eingrifftasche.  
 grün 299 324 früher\* 49,90/59,90  
 Gr. 36/38, 40/42 44/46  
 nur 45,- 55,-  
 rot 299 255  
 Gr. 36/38, 40/42 44/46  
 nur 45,- 55,-

Bei Doppelgrößen (z. B. 36/38) bitte nur die erste Größe (z. B. 36) in den Bestellschein eintragen!

17 Hochwertiger, bodenlanger Hausmantel aus bestem Nicki-Plüsch: 55% Baumwolle, 25% Viskose, 20% Polyamid. Farbe: korallenrot.  
 299 277 Gr. 36/38, 40/42, 44/46  
 früher\* 79,90/89,90 jetzt nur **69,-**



14 ab ~~72,90~~ **59,-**  
 15 ab ~~71,-~~ **49,-**  
 16 ab **45,-**



17 ~~ab 79,90~~ **69,-**  
 Hochwertiger Nicki-Plüsch



**2**  
~~ab 105,-~~  
ab **75,-**

**1**  
~~ab 89,-~~  
ab **69,-**

**1** Sportanzug für „Sie“. Aus Washcryn (75% Polyacryl, 25% Schurwolle). Hose auf Gummibund, ausgestellte Beinform. Schilli- und dunkelgrün.

|         |                    |            |
|---------|--------------------|------------|
| 203 450 | früher* 89,-/125,- | 44, 46, 48 |
| Gr.     | 36, 38, 40, 42     |            |
| nur     | 69,-               | 89,-       |

**2** Grüner Sportanzug für „ihn“. Aus dem gleichen Material wie Abb. 1. Ausgestellte Beinform.

|         |                     |            |
|---------|---------------------|------------|
| 202 945 | früher* 105,-/133,- | 50, 52, 54 |
| Gr.     | 46, 48              |            |
| nur     | 75,-                | 89,-       |

**3** Kinder-Trainingsanzug aus Nylon-Stretch (48% Polyamid, 31% Baumwolle, 21% Viskose). Steghose mit Seitentasche. Reißverschluss am Beinabschluß.

|         |                        |                     |                       |
|---------|------------------------|---------------------|-----------------------|
| 203 052 | Gr. 140, 152, 164, 176 | früher* 34,50/49,50 | jetzt nur <b>25,-</b> |
|---------|------------------------|---------------------|-----------------------|

**4** Kinder-Trainingsanzug aus 100% Polyacryl. Hose auf Gummibund. Farbe: grün mit rot.

|         |                     |               |
|---------|---------------------|---------------|
| 203 110 | früher* 32,50/62,50 | 140, 164, 176 |
| Gr.     | 104, 128            |               |
| nur     | 29,-                | 39,-          |

**5** Rot-blauer Kinder-Trainingsanzug aus Nylon-Stretch (48% Polyamid, 31% Baumwolle, 21% Viskose). Steghose mit Seitentasche.

|         |                     |                    |
|---------|---------------------|--------------------|
| 203 074 | früher* 29,50/59,50 | 140, 152, 164, 176 |
| Gr.     | 104, 116, 128       |                    |
| nur     | 25,-                | 35,-               |

**6** Gymnastikanzug für Mädchen und Damen. Aus Helanca, Monsanto-Nylon (100% Polyamid). Farbe: schwarz mit rot.

|         |                     |        |
|---------|---------------------|--------|
| 203 482 | früher* 13,90/17,90 | 42, 44 |
| Gr.     | 36, 38, 40          |        |
| nur     | 11,-                | 15,-   |

**7** Roter Sportdress für die ganze Familie. Aus Nylon-Stretch (48% Polyamid, 31% Baumwolle, 21% Viskose). Steghose mit Reißverschluß am Bein. Für Herren

|         |                     |            |
|---------|---------------------|------------|
| 304 284 | früher* 49,50/84,50 | 50, 52, 54 |
| Gr.     | 44, 46, 48          |            |
| nur     | 35,-                | 42,-       |

Für Damen

|         |                     |                |
|---------|---------------------|----------------|
| 304 720 | früher* 47,50/77,50 | 42, 44, 46, 48 |
| Gr.     | 36, 38, 40          |                |
| nur     | 35,-                | 42,-           |

Für Kinder

|         |                     |               |
|---------|---------------------|---------------|
| 304 548 | früher* 34,50/59,50 | 140, 152, 164 |
| Gr.     | 104, 116, 128       |               |
| nur     | 20,-                | 30,-          |

**8** Grüner Trainingsanzug aus Bri-Nylon (43% Polyamid, 38% Baumwolle, 19% Viskose). Jacke mit Rollkragen, Hose auf Gummibund.

|         |                    |                |
|---------|--------------------|----------------|
| 203 438 | früher* 75,-/124,- | 52, 54, 56, 58 |
| Gr.     | 44, 46, 48, 50     |                |
| nur     | 65,-               | 75,-           |

**9** Trainingsanzug für Damen und Herren aus Nylon-Stretch (41% Polyamid, 40% Baumwolle, 19% Viskose). Steghose auf Gummibund. Farbe: schwarz-gelb. Für Herren

|         |                     |            |
|---------|---------------------|------------|
| 202 843 | früher* 37,50/73,50 | 52, 54, 56 |
| Gr.     | 44, 46, 48, 50      |            |
| nur     | 29,-                | 39,-       |

Für Damen

|         |                     |            |
|---------|---------------------|------------|
| 202 989 | früher* 37,50/67,50 | 44, 46, 48 |
| Gr.     | 36, 38, 40, 42      |            |
| nur     | 29,-                | 39,-       |

**10** Belge-roter Damen-Trainingsanzug: Washcryn (75% Polyacryl, 25% Schurwolle). Reißverschlußjacke, Hose auf Gummibund, Reißverschlußtasche.

|         |                |                   |                       |
|---------|----------------|-------------------|-----------------------|
| 202 990 | Gr. 38, 40, 42 | früher* 84,-/94,- | jetzt nur <b>59,-</b> |
|---------|----------------|-------------------|-----------------------|

**11** Leichte Berg- und Wandertiefel aus bestem Veloursleder. Schafttrand weich gepolstert. Staubtasche. Angespitzte PVC-Sohle mit griffliger Profilschle. Farbe: grün.

|         |                                |                  |
|---------|--------------------------------|------------------|
| 214 542 | Gr. 38, 40, 41, 42, 43, 44, 46 | nur <b>29,90</b> |
|---------|--------------------------------|------------------|

**12** Ein Modespäß - linker Fuß rot, rechter Fuß blau gestreift. Ideal zu Jeans. Aus 60% Baumwolle, 40% Polyamid. Passend für alle Größen!

|         |           |                |
|---------|-----------|----------------|
| 895 075 | 1 Packung | nur <b>6,-</b> |
|---------|-----------|----------------|

**13** Schwarze Bundhose mit geknäpftem Taillend. Aus 60% Viskose, 40% Polyamid. Abschlussschleife mit Metallschleife.

|         |                            |                   |                       |
|---------|----------------------------|-------------------|-----------------------|
| 133 434 | Gr. 38, 40, 42, 44, 46, 48 | früher* 59,-/65,- | jetzt nur <b>39,-</b> |
|---------|----------------------------|-------------------|-----------------------|

**Begrenzter Vorrat!**



**7**  
Für Damen  
~~ab 47,50~~  
ab **35,-**

**7**  
Für Kinder  
~~ab 34,50~~  
ab **20,-**

**7**  
~~ab 49,00~~  
ab **35,-**

Für Herren



**9**  
Für Damen  
~~ab 37,50~~  
ab **29,-**

**9**  
Für Herren  
~~ab 37,50~~  
ab **29,-**

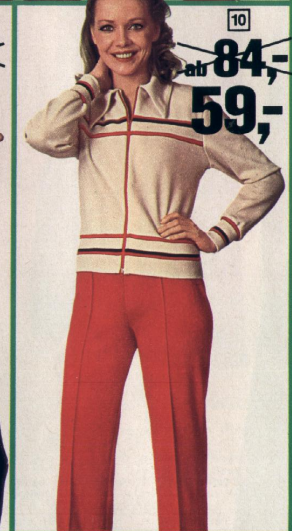

**10**  
~~ab 84,-~~  
ab **59,-**



**8**  
~~ab 75,-~~  
ab **65,-**



**3**  
nur **25,-**



**4**  
ab **29,-**



**5**  
ab **25,-**



**6**  
ab **11,-**

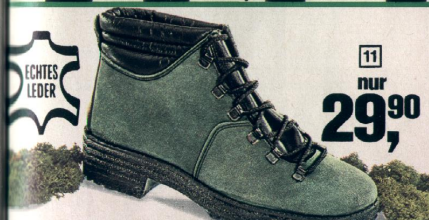

ECHTES LEDER

**11**  
nur **29,90**



**12**  
1 Paar  
nur **6,-**



**13**  
~~ab 59,-~~  
ab **39,-**

# Robustes für Schule & Spiel: CORD & NICKI

1  
Nicki  
ab  
**29,50**

2  
Hosenträger  
in 2 Farben  
nur  
**7,50**

3  
Jeans  
ab  
**19,95**

**CORD**

Schon den neuen  
Hauptkatalog  
Frühjahr/Sommer '77  
gesehen?  
Da gibt's für Kinder  
die große Auswahl!

6  
Hemd  
ab  
**7,95**

4  
Nicki  
ab  
**9,95**

7  
Weste +  
Hose  
zusammen  
ab  
**39,95**

5  
Latzhose  
ab  
**26,95**

**CORD**



1 Lustig-bunter Ringel-Nicki in 3 verschiedenen Farbzusammenstellungen. Aus 84% Baumwolle, 16% Polyamid – flauschig und vollwaschbar.

|   |              |             |
|---|--------------|-------------|
| blau 181 501                                    | grün 181 486 | rot 181 497 |
| 92 104 116 128 140 152 164 176                  |              |             |
| 29,50 30,50 31,50 32,50 33,50 34,50 35,50 36,50 |              |             |

2 Kinder-Hosenträger aus Stretch in 2 Farben.

|              |              |          |
|--------------|--------------|----------|
| gelb 737 170 | blau 737 188 | nur 7,50 |
|--------------|--------------|----------|

3 Robuste Knaben-Cordjeans aus 100% Baumwolle, vollwaschbar. Vorn 2 schräge Eingrifftaschen, Hinten Spezialbund zum Befestigen von Hosenträgern. Aufgesetzter Riegel mit Metallschnalle.

|                                   |              |              |
|-----------------------------------|--------------|--------------|
| blau 277 944                      | grün 277 955 | gelb 277 968 |
| Gr. 122 128 134 140 146           |              |              |
| nur 19,95 22,95 24,95 27,95 29,95 |              |              |
| Gr. 152 158 164 170 176           |              |              |
| nur 32,95 34,95 37,95 39,95 42,95 |              |              |

4 Das ist wirklich preiswert! Flauschig-weicher Nicki in prima Qualität: 53% Baumwolle, 26% Viskose, 21% Polyamid. Angenehme Trageeigenschaften. Lässt sich prima mit allen Hosenschnallen. In 2 kräftigen Farben.

|  |              |
|--|--------------|
| gelb 191 221                                   | grün 191 232 |
| 92 104 116 128 140 152 164 176                 |              |
| 9,95 11,95 13,95 15,95 17,95 19,95 21,95 23,95 |              |

5 Ideal zum Spielen! Cord-Latzhosen in robuster und strapazierfähiger Qualität: 100% Baumwolle, pflegeleicht. Vorn auf dem Latz große Patentasche mit farblich abgestimmtem Knopf. Ganz toll zu allen Nickis, Pullovern und Hemden. Übrigens: für diese Klasse Qualität und ausgezeichnete Verarbeitung ein echter Preisknüller! Greifen Sie zu – noch heute!

|   |               |
|---|---------------|
| grün 181 996                                    | braun 181 985 |
| 92 98 104 110 116 122 128 134                   |               |
| 26,95 28,45 29,95 31,45 32,95 34,45 35,95 37,45 |               |

6 Pflegeleichtes Knabenhemd in modischer Verarbeitung zum sensationell günstigen Preis! Qualität: 65% Polyester und 35% Baumwolle. Mit aufgesetzter Knopfleiste und einer Brusttasche. Farbe: knallrot. Bei diesem günstigen Angebot am besten sofort bestellen!

|   |
|---|
| Bestell-Nummer 191 210                        |
| 92 104 116 128 140 152 164 176                |
| 7,95 9,55 10,95 12,55 13,95 15,55 16,95 18,55 |

7 Schicker und robuster Hosenträger-Westen-Anzug aus Cord. Der macht fast alles mit und sieht immer flott aus! Qualität: 100% Baumwolle, pflegeleicht. Aufwendige Verarbeitung. Mit farblich abgestimmten Knöpfen. Weste mit 2 Patentaschen. Hose mit 2 aufgesetzten Patentaschen. Farbe: blau.

|   |
|---|
| Bestell-Nummer 181 840                          |
| 92 98 104 110 116 122 128 134                   |
| 39,95 41,95 43,95 45,95 47,95 49,95 51,95 53,95 |

**1** Jeans-Anzug in schwerer, vorgewaschener Denim-Qualität: 100% Baumwolle, vollwaschbar. Jacke in Kurzform mit interessanter Rückenverteilung. Hose in schlanker Form. Farbe: indigoblau.

|         |              |           |
|---------|--------------|-----------|
| 214 478 | Gr. 164, 170 | 176       |
|         | nur          | 74,- 79,- |

**2** Roter Popeline-Mantel aus Diolen (85% Polyester und 35% Baumwolle). Futter aus 100% Viskose.

|                         |                               |             |
|-------------------------|-------------------------------|-------------|
| 848 783                 | früher*                       | 156,-/170,- |
| Gr. 158 164 167 170 176 |                               |             |
| nur                     | 106,-/109,-/112,-/115,-/120,- |             |

**3** Subteen-Bluse aus 65% Polyester und 35% Baumwolle. Leicht angekrauste Rückenpartie und weißer Büßkragen. Eine Brusttasche. Farbe: rot-weiß-schwarz-kariert.

|              |         |               |
|--------------|---------|---------------|
| 856 293      | früher* | 20,50/24,50   |
| Gr. 158, 164 |         | 167, 170, 176 |
| nur          | 12,-    | 15,-          |

**4** Jeans mit breitem Formbund, 2 Eingrifftaschen und 1 Gesäßtasche. Ausgestelltes Bein. Aus strapazierfähigem Denim, 100% Baumwolle, vollwaschbar. Farbe: blau.

|         |         |             |
|---------|---------|-------------|
| 256 343 | früher* | 41,90/45,90 |
| Gr. 164 |         | 170, 176    |
| nur     | 31,-    | 35,-        |

**5** Cord-Latzhose aus reiner Baumwolle. Mit aufgesetzten Taschen. Seitlicher Knopfverschluss. Träger im Rücken elastisch. Farbe: rot.

|              |         |             |
|--------------|---------|-------------|
| 252 289      | früher* | 67,90/76,90 |
| Gr. 164, 167 |         | 176         |
| nur          | 47,-    | 53,-        |

**6** Schicker Subteen-Pullover aus glänzendem 100% Polyacryl, pflegeleicht. Ärmelbündchen mit Ärmelaufschlägen. Farbe: weiß-rot-blau.

|         |                      |      |
|---------|----------------------|------|
| 157 975 | Gr. 134/140, 158/164 |      |
| früher* | 20,90/29,90          |      |
|         | jetzt nur            | 19,- |

**7** Hose in rundgebügelter Form. Mit breitem, gemocktem Tallenbündchen. Samtägliches Material: Velvet aus reiner Baumwolle. Farbe: rot.

|                      |           |             |
|----------------------|-----------|-------------|
| 252 315              | früher*   | 56,90/63,90 |
| Gr. 158 164, 167 176 |           |             |
| nur                  | 39,- 43,- | 47,-        |

**8** Lässiges Jeanshemd mit sportlichem Kordelverschluss. Aus 100% Baumwolle, vollwaschbar. Farbe: blau.

|                                     |           |      |
|-------------------------------------|-----------|------|
| 214 467                             |           |      |
| Gr. 122, 128 134, 140 146, 152, 158 |           |      |
| nur                                 | 19,- 24,- | 29,- |

**9** Dulle Jeans-Jacke aus vorgewaschener, reiner Baumwolle, vollwaschbar. Schulterpartie, weite, eingesezte Krempärmel mit Riegeln. Brusttaschen. In der Taille Gummi. Durchgehend zum Knöpfen. Farbe: blau.

|              |         |             |
|--------------|---------|-------------|
| 856 249      | früher* | 44,50/50,50 |
| Gr. 164, 167 |         | 170, 176    |
| nur          | 32,-    | 35,-        |

**10** Jeans-Blusen aus 100% Baumwolle, vollwaschbar. Bliokel und Bliosen an Vorder- und Rückenpartie. 2 Eingrifftaschen. Knopfverschluss. Blau.

|                           |         |             |
|---------------------------|---------|-------------|
| 249 053                   | früher* | 37,50/47,50 |
| Gr. 146 152, 158 164, 170 |         |             |
| nur                       | 24,-    | 28,-        |

**11** Strapazierfähiger Cord-Anorak aus reiner Baumwolle, vollwaschbar. Kordeldurchzug in der Taille und an der Kapuze. Große Taschen. Blau.

|             |         |             |
|-------------|---------|-------------|
| 280 224     | früher* | 42,90/58,90 |
| Gr. 140 164 |         | 170, 176    |
| nur         | 29,-    | 34,- 39,-   |

**12** Schwarz-weiß getupete Hemdbluse aus reiner Baumwolle. An der Schulter angekrauste Manschettenärmel.

|              |         |             |
|--------------|---------|-------------|
| 255 282      | früher* | 29,90/34,90 |
| Gr. 152, 158 |         | 176         |
| nur          | 16,90   | 22,90       |

**13** Interessant verarbeitete Jeans-Westen aus besonders günstigen Preis. Material: Denim aus 100% Baumwolle, vollwaschbar. Farbe: blau.

|                                |             |             |
|--------------------------------|-------------|-------------|
| 251 929                        | früher*     | 15,90/29,90 |
| Gr. 128 146, 152 158, 164, 170 |             |             |
| nur                            | 10,90 16,90 | 22,90       |

**14** Bluse mit buntem Bordürendruck in folkloristischer Form. Aus 100% Baumwolle. In der Taille Gummi. Farbe: rot-weiß-grün.

|             |         |             |
|-------------|---------|-------------|
| 249 825     | früher* | 14,90/18,90 |
| Gr. 128 134 |         | 140         |
| nur         | 9,-     | 11,- 13,-   |

**15** Preisbonbon! Schwarzes T-Shirt aus 67% Baumwolle, 33% Viskose.

|         |                      |     |
|---------|----------------------|-----|
| 159 915 | Gr. 134/140, 146/152 |     |
|         | nur                  | 5,- |

**16** Grün-weißer Mädchen-Nicki aus 47% Baumwolle, 39% Viskose und 20% Polyamid. Ärmel und Strickbündchen sind aus 100% Polyacryl. Modische Raglanärmel.

|         |  |      |
|---------|--|------|
| 161 757 | Gr. 122/128, 134/140, 146/152, 158/164 |      |
|         | nur                                    | 19,- |

**17** Popelinemantel mit abknöpfbarer Kapuze. Aus 67% Polyester, 33% Baumwolle. Futter aus 100% Viskose. Pflegeleicht. Farbe: blau.

|              |         |            |
|--------------|---------|------------|
| 250 573      | früher* | 84,-/104,- |
| Gr. 146, 152 |         | 164, 170   |
| nur          | 64,-    | 74,-       |

**18** Jeansanzug mit viel Flechteffekten und Stepperei. Material: strapazierfähiges Denim, 100% Baumwolle, vollwaschbar. Farbe: blau.

|                     |                     |              |
|---------------------|---------------------|--------------|
| 256 365             | früher*             | 68,90/108,90 |
| Gr. 128 134 140 146 |                     |              |
| nur                 | 48,- 53,- 58,- 63,- |              |
| Gr. 152 170         |                     | 176          |
| nur                 | 68,- 83,-           | 88,-         |

**19** Cord-Latzhose aus reiner Baumwolle. Mit abgesteppter Tasche auf dem Latz, 2 seitlichen Eingrifftaschen und Ziersteppnähten. Seitlicher Reißverschluss. Farbe: azurblau.

|                         |                               |             |
|-------------------------|-------------------------------|-------------|
| 861 017                 | früher*                       | 53,80/71,80 |
| 122 128 134 140 146 152 |                               |             |
| nur                     | 38,- 41,- 44,- 47,- 50,- 53,- |             |

**20** Schwarz-weiß gestreifter Vierbahnenrock aus reiner Baumwolle. Ganz auf Taill, 100% Polyamid.

|              |         |           |
|--------------|---------|-----------|
| 255 001      | früher* | 35,-/41,- |
| Gr. 158, 164 |         | 167       |
| nur          | 23,-    | 25,-      |

**21** Gabardinerock aus 70% Polyester und 30% Viskose, pflegeleicht. Mit abgesteppter Vorderfalte und zwei Eingrifftaschen. Reißverschluss hinten. Farbe: rot.

|                           |                   |             |
|---------------------------|-------------------|-------------|
| 244 269                   | früher*           | 16,90/32,90 |
| Gr. 128, 134 146 152, 158 |                   |             |
| nur                       | 12,90 14,90 16,90 |             |
| Gr. 164, 170              |                   | 176         |
| nur                       | 18,90             | 20,90       |

**22** Vollwaschbare Karohose aus 60% Polyacryl, 30% Polyester und 10% sonstigen Fasern. Ausgestellte Beinform. Farbe: rot kariert.

|                                |         |             |
|--------------------------------|---------|-------------|
| 244 316                        | früher* | 27,90/43,90 |
| Gr. 128, 134 146 164, 170, 176 |         |             |
| nur                            | 25,-    | 30,- 35,-   |

**23** Schwarz-weißer Kapuzenpullover mit breiten Ärmelaufschlägen. Material: 100% Polyacryl, pflegeleicht.

|         |                               |      |
|---------|-------------------------------|------|
| 163 559 | Gr. 134/140, 146/152, 158/164 |      |
| früher* | 19,90/25,90                   |      |
|         | jetzt nur                     | 15,- |

|  |  |  |
|--|--|--|
|  |  |  |
|--|--|--|

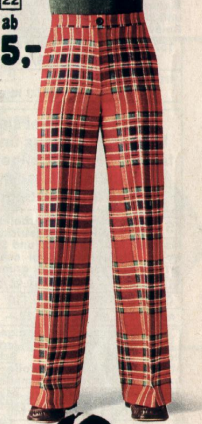
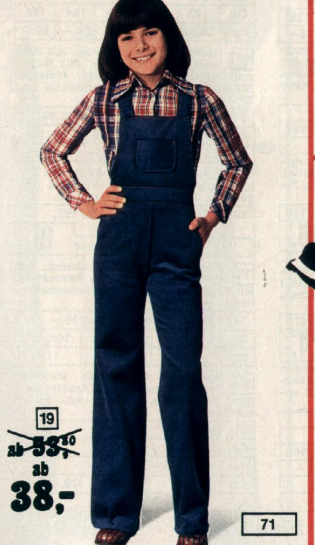

**1** Strapazierfähiger und weicher Nicki aus 75% Baumwolle und 25% Polyamid-Monsanto. Mit modischer Kontrastverarbeitung.

|                     |                        |
|---------------------|------------------------|
| schwarz-rot 181 078 |                        |
| früher*             | 23,90/31,90            |
| Gr.                 | 128, 140 152           |
| nur                 | 18,- 22,-              |
| braun-beige 181 089 |                        |
| Gr.                 | 116, 128, 140 152      |
| nur                 | 18,- 22,-              |
| blau-rot 181 090    |                        |
| Gr.                 | 116, 128, 140 152, 164 |
| nur                 | 18,- 22,-              |

**2** Popeline-Sporthemd mit 1/2 langen Ärmeln. Material: 85% Polyester und 35% Baumwolle. In 2 Farben.

|              |                   |
|--------------|-------------------|
| pink 214 365 |                   |
| Gr.          | 128, 140 152, 164 |
| nur          | 8,- 11,-          |
| grün 214 398 |                   |
| Gr.          | 104, 116 140 152  |
| nur          | 5,- 8,- 11,-      |

**3** Preisgünstiger Kunstleder-Blouson aus 100% Baumwolle, Polyurethan beschichtet. Ganz auf 100% Viskose gefüttert. Rücken und Vorderseite mit Pässe und Zierbliesen. Reißverschlüssen. Zierriegel an den Ärmeln. Farbe: schwarz.

|         |                     |           |
|---------|---------------------|-----------|
| 874 353 | früher*             | 79,-/96,- |
| Gr.     | 140 152 158 170     |           |
| nur     | 54,- 59,- 62,- 66,- |           |

**4** Bequeme Subtwe-Nicki-Westen mit kontrastfarbenen Bündchen. Material: 55% Baumwolle, 25% Viskose und 20% Polyamid. Mit durchgehendem Reißverschluss. Farbe: beige.

|         |             |                                    |
|---------|-------------|------------------------------------|
| 157 931 | Gr.         | 134/140, 146/152, 158/164, 170/176 |
| früher* | 26,90/32,90 |                                    |
|         | jetzt nur   | 24,-                               |

\* Diese Artikel sind Restbestände aus unseren früheren Katalogangeboten. Bestellen Sie schnell, die Vorräte sind begrenzt!

**5** Hervorragend verarbeiteter Blouson mit Taillenstrickbündchen. Material: 65% Polyester und 35% Baumwolle, pflegeleicht. Zwei schräge Eingriffstaschen. Farbe: grün.

|         |                     |             |
|---------|---------------------|-------------|
| 181 062 | früher*             | 19,90/27,90 |
| Gr.     | 92, 98, 104 110 128 |             |
| nur     | 16,- 19,- 23,-      |             |

**6** Schlafanzug mit lustigem Druckmotiv. Lange Hose, Jacke in beibehaltener und bequemer Schlaftrichterform. Material: 100% Baumwolle - hautfreundlich. Farbe: türkis-marine.

|         |                             |           |
|---------|-----------------------------|-----------|
| 297 486 | früher*                     | 16,-/20,- |
| Gr.     | 104, 116, 128 140, 152, 164 |           |
| nur     | 9,- 13,-                    |           |

**7** Samtweicher Nicki mit außegeprägtem wöhnlichem Druckmotiv. Material: Monsanto, 75% Baumwolle und 25% Polyamid. Farbe: grün.

|         |             |          |
|---------|-------------|----------|
| 181 056 | Gr.         | 104, 116 |
| früher* | 19,90/24,90 |          |
|         | jetzt nur   | 16,-     |

**8** Preisgünstige Strickjacke für Jungen und Mädchen. Material: 100% Polyacryl, pflegeleicht. Durchgehender Reißverschluss, aufgesetzte Taschen. Farbe: rot, bunt meliert.

|         |             |                  |
|---------|-------------|------------------|
| 159 777 | Gr.         | 158/164, 170/176 |
| früher* | 30,90/32,90 |                  |
|         | jetzt nur   | 24,-             |

**9** Sweat-Shirt in zwei verschiedenen Motiven und Farbkombinationen. Material: 100% Baumwolle - leicht angehaute Qualität.

|                    |              |
|--------------------|--------------|
| rost-natur 181 181 |              |
| früher*            | 22,90/28,90  |
| Gr.                | 128 152, 164 |
| nur                | 18,- 22,-    |
| schwarz-grau       |              |
| Gr.                | 140          |
| 181 192            | nur 18,-     |

**10** Cordanzug mit modischem Kunstlederbesatz aus Polyurethan. Cord aus reiner Baumwolle. Jacke gefüttert, in der Taille Gummizug. Hose im Jeansstil mit Gürtelschlaufen. Futter: 100% Polyamid. Farbe: grün.

|         |                     |           |
|---------|---------------------|-----------|
| 282 037 | früher*             | 54,-/99,- |
| Gr.     | 122 128 134 146     |           |
| nur     | 39,- 44,- 49,- 59,- |           |
| Gr.     | 158 170 176         |           |
| nur     | 65,- 70,- 75,-      |           |

**11** Kräftiger Jeansanzug aus Denim, 100% Baumwolle, vollwaschbar. Jacke mit 2 großen Reißverschlüssen. Hose mit 2 Gesäßtaschen. Farbe: hell- und dunkelblau.

|         |           |             |
|---------|-----------|-------------|
| 282 015 | früher*   | 44,90/47,90 |
| Gr.     | 146 152   |             |
| nur     | 34,- 37,- |             |

**12** Grüner Jeansanzug in strapazierfähiger Qualität! 100% Baumwolle, vollwaschbar.

|         |                          |             |
|---------|--------------------------|-------------|
| 868 022 | früher*                  | 49,90/69,90 |
| Gr.     | 116 122 128 134 146      |             |
| nur     | 35,- 39,- 42,- 46,- 52,- |             |

**13** Aufwendig verarbeiteter Jeansanzug aus reiner Baumwolle. Hose mit 2 aufgesetzten Patenttaschen, Gürtelschlaufen und Reißverschluss. Farbe: blau.

|         |                          |             |
|---------|--------------------------|-------------|
| 181 110 | früher*                  | 27,90/43,90 |
| Gr.     | 92 98 110 116 122        |             |
| nur     | 19,- 22,- 28,- 31,- 33,- |             |

**14** Modische Gabardinehose aus Dieren (87% Polyester, 33% Viskose), pflegeleicht. Mit Gürtelschlaufen und 2 aufgesetzten Reißverschlüssen. Farbe: grün.

|         |           |             |
|---------|-----------|-------------|
| 277 359 | früher*   | 50,90/54,90 |
| Gr.     | 164 176   |             |
| nur     | 35,- 39,- |             |

**15** Gabardinehose mit Cordinsätzen aus reiner Baumwolle. Sonst aus 67% Polyester und 33% Viskose. Mit Gürtelschlaufen. Farbe: beige-braun.

|         |                    |           |
|---------|--------------------|-----------|
| 281 657 | früher*            | 31,-/41,- |
| Gr.     | 122, 128 134, 140  |           |
| nur     | 19,- 22,-          |           |
| Gr.     | 146, 158, 164, 176 |           |
| nur     | 25,-               |           |

**16** Kunstlederjacke aus 74% Baumwolle und 26% Polyurethan. Farbe: khaki-schill.

|         |                          |                     |
|---------|--------------------------|---------------------|
| 214 252 | Gr.                      | 122 152 158 164 170 |
| nur     | 39,- 54,- 59,- 64,- 69,- |                     |

**17** Hochwertige Nicki-Jacke mit Raglanärmeln. Vorderteil mit Baumwoll-Feinrippware unterlegt. Material: Scherplüsch aus 80% Baumwolle und 20% Polyamid. Farbe: blau.

|         |                |             |
|---------|----------------|-------------|
| 849 720 | früher*        | 56,90/62,90 |
| Gr.     | 140 152 164    |             |
| nur     | 39,- 42,- 45,- |             |

**18** Pullover mit Tweed-Effekt aus 70% Polyester und 30% Viskose, pflegeleicht. Beige-braun-rot-marine.

|         |     |                           |
|---------|-----|---------------------------|
| 160 947 | Gr. | 134/140, 146/152, 158/164 |
|         | nur | 15,-                      |

**19** Pflegeleichtes Knabenhemd aus 65% Polyester u. 35% Baumwolle. Mit Brusttasche und Sportmanschetten. Farbe: grün.

|         |                            |           |
|---------|----------------------------|-----------|
| 182 713 | früher*                    | 12,-/16,- |
| Gr.     | 116, 128 140, 152 164, 176 |           |
| nur     | 8,- 9,- 11,-               |           |

**20** Sporthemd für Jungen. Material: Popeline aus 85% Polyester und 35% Baumwolle, pflegeleicht. Farbe: schillgrün.

|         |               |                   |
|---------|---------------|-------------------|
| 214 456 | Gr.           | 104, 116 128, 140 |
| nur     | 5,- 8,-       |                   |
| Gr.     | 152, 164, 176 |                   |
| nur     | 11,-          |                   |



**1** Kinder-Nachwäsche im Jeans-Charakter aus 100% Baumwolle, vollwaschbar. Als Nachthemd und Shorty lieferbar. Mit Motiv im Vordergrund, Kanten kontrastfarbig paspeliert.  
Shorty 296 891  
Gr. 104, 116, 128, 140, 152, 164, 176  
Nachthemd 296 880  
Gr. 104, 116, 128, 140, 152, 164  
nur **10,-**

**2** Kinder-Nachwäsche aus 100% Baumwolle, bewährte Feinripp-Qualität, 1/2 lange Hose, 2 Stück in 1 Packung, Farbe: weiß-bunt.  
296 483 Gr. 104, 116, 128  
1 Packung jetzt nur **13,50**

**3** 1teiliger Kinder-Schlafanzug aus Frottee-Stretch: 54% Baumwolle, 26% Viskose, 20% Polyester.  
26 741 Gr. 86 110  
nur 9,- 13,-

**4** Mädchen-Nachthemd in Hängerform mit Flügelärmeln. Aus 50% Baumwolle, 50% Modal. Pflegeleicht. Farbe: rot-bunt.  
296 847 früher\* 12,-/22,-  
Gr. 92, 104, 116 128, 140, 152  
nur 10,- 12,-

**5** Weißes Nachthemd aus Single-Jersey, 65% Polyester und 35% Modal. Pflegeleicht.  
883 140 früher\* 25,90/33,90  
Gr. 104 128 140  
nur 19,- 23,- 25,-

**6** Bodenlanges Mädchennachthemd aus 100% Baumwolle. Lange Ärmel, weiße Paspelierung.  
296 870 Gr. 104, 128, 140, 152  
nur **10,-**

**7** Steg-Spangenschuh aus Lack-Synthetik. Verstellbarer Riemen, verstärkte Hinterkappe und Gummisohle. Farbe: rot-weiß.  
770 573  
Gr. 22, 25, 26 27, 28, 29, 30  
nur 12,90 15,90

**8** Halbschuh aus Rindboxleder mit Gelenksstütze, Gefüttertes Fersenstück, Transparenzsohle. Viel Stepperei. Farbe: braun-natur.  
721 750 Gr. 23, 25, 26, 27, 28, 30  
nur **29,-**

**9** Spezial-Baby-Strumpfhose mit abnehmbaren Trägern. Aus Frottee-Stretch: 85% Polyacryl, 15% Polyamid. Farbe: orange-weiß.  
269 328 früher\* 9,90/13,90  
Gr. 62/68 74/80 86/92  
nur 8,- 9,- 10,-

**10** Kinder-Unterziehhose aus 100% Polyacryl, pflegeleicht und hautsympathisch. In 4 Farben.  
blau 214 219 grün 214 241  
Gr. 128/140, 152/164  
rot 214 183 marine 214 194  
Gr. 104/116, 128/140, 152/164  
nur **6,-**

**11** Blümchen-Steppweste aus 100% Baumwolle, Watterung 100% Polyester, Futter 100% Polyamid. In 2 Farben.  
grün 236 136 rot 236 115  
früher\* 16,90/27,50  
92 104, 110 116, 122 128, 134  
10,90 14,90 16,90 19,50

**12** Blaue Cordweste aus reiner Baumwolle. Mit Knebelverschluss.  
861 006 früher\* 29,80/41,80  
Gr. 116, 122 128 140, 146, 152  
nur 18,- 22,- 26,-

**13** Kunstlederjacke aus 100% Baumwolle, Polyurethan beschichtet. Futter: 100% Polyamid. Leicht anliegend. Farbe: grün.  
181 448 früher\* 26,90/41,90  
98 110, 116, 122 128, 134  
19,- 24,- 29,-

**14** Praktische Unterziehhose aus 100% Polyacryl.  
rot 214 161 Gr. 104/116  
marine 214 150  
Gr. 104/116, 128/140, 152/164  
nur **6,-**

**15** Pflegeleichter Popelinenmantel aus 65% Polyester, 35% Baumwolle. Futter: 100% Polyamid. Farbe: bleu.  
242 054 früher\* 43,-/67,-  
Gr. 98 104 110 116  
nur 25,- 27,- 29,- 32,-  
Gr. 122 128 134  
nur 35,- 39,- 42,-

**16** Rot-weiße Weste mit Kragen und Reißverschluss, Känguruhflasche.  
233 439 früher\* 17,90/23,90  
Gr. 98, 104, 110 116, 122, 134  
nur 14,- 16,-

**17** Pullover aus Acrilan (100% Polyacryl), pflegeleicht. Fb.: rot-weiß.  
234 410 früher\* 9,90/16,90  
92, 98, 104, 110 116, 122, 128, 134  
8,- 10,-

**18** Blaue Jeans mit Kunstlederpasspelierung an den Eingriff- und Gesäßtaschen. Aus reiner Baumwolle.  
867 400 früher\* 47,90/51,90  
Gr. 122, 128 134  
nur 39,- 42,-

**19** Hochgeschlossene Strickjacke aus pflegeleichtem 100% Polyacryl. Mit entzückendem Ringelbündchen. Grün.  
230 565 Gr. 92, 110 128, 134  
nur 10,50 12,50

**20** Pflegeleichte Polobluse. Material: 100% Polyacryl. Ganz durchgehende Form. Farbe: weiß.  
276 679 Gr. 104 110  
nur 10,- 11,-

**21** Sportliche Hemdbluse – blau-bunt kariert. Material: 100% Baumwolle – leicht angeraut.  
244 746 früher\* 30,90/41,90  
Gr. 146 170, 176  
nur 22,- 33,-

**22** Preiswerter Latzrock in ausgestellter Form. Mit praktischem Gummizug im Rückenteil. Farbe: rot.  
233 031 früher\* 12,90/24,90  
Gr. 98, 110 116, 122, 128, 134  
nur 10,- 12,-

**23** Krempeljeans aus pflegeleichtem Jersey: 60% Polyester und 40% Polyacryl. Farbe: blau. Auch als lange Jeanshose zu tragen.  
182 112 Gr. 92 98  
nur 19,- 21,-  
Gr. 110 122 128 134  
nur 25,- 29,- 31,- 33,-

**24** 2teiliger Jeans-Anzug aus 65% Polyamid, 35% Baumwolle. Hose mit Taillen-Gummizug und abnehmbaren Trägern sowie eingenähter Bügel-falte. Blouson in Schlupfform. Grün.  
271 880 früher\* 26,90/38,90  
Gr. 74 92 104  
nur 20,- 25,- 29,-

**25** Schottenkleid im Overdress-Stil aus 70% Polyester und 30% Viskose. Vorderteil ganz durchgehend, ausgestelltes Röckchen. Farbe: bunt.  
236 205 früher\* 23,90/31,90  
Gr. 92 98 104 110 122  
nur 17,- 19,- 21,- 23,- 25,-



**1**  
In 2 Ausführungen  
Shorty und Nachthemd  
nur **10,-**

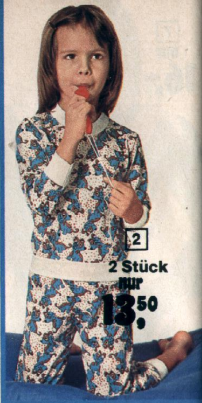

**74 Zugreifen – begrenzter Vorrat!**



**1**  
nur  
**49,90**

**1** Freizeitmode mit Pliff – hochmodisches Hemd in 3 brandheißen Farbkombinationen. Mit aufregend aufwendigem Druckdessin. Hervorragende Verarbeitung. Material: 100% Baumwolle, vollwaschbar.

|  |               |
|--|---------------|
| weiß 309 194                           | beige 309 218 |
| schwarz 309 207                        |               |
| Gr. 37, 38, 39, 40, 41, 42, 43, 44, 45 |               |
| nur 49,90                              |               |

**2** Herrenhemd in 3 dezenten Farbtönen. Die Einzelheiten: 2 Brusttaschen und Krempelärmel (denn der Sommer soll wieder heiß werden!). Ge-kont verarbeitet. Material: 100% Baum-woll-Popeline.

|  |              |
|--|--------------|
| weiß 311 016                               | blau 311 232 |
| beige 311 243                              |              |
| Gr. 37, 38, 39, 40, 41, 42, 43, 44, 45, 46 |              |
| nur 34,90                                  |              |

**3** Blau gemusterte Hose aus 55% Polyester, 45% Wolle. Interessante Taschenvariationen: 2 Eingrifftaschen, 2 Pattentaschen mit Knopfschluß und 2 Gesäßtaschen. Seitliche Kapp-nah, Vorderhosenfutter. Modisch aus-gestellte Fußweite. Ohne Gürtel.

|              |                          |
|--------------|--------------------------|
| 262 566      | N-Gr. 46, 48, 50, 52, 54 |
| U-Gr. 25, 26 | S-Gr. 94, 98, 102        |
| nur 69,-     |                          |

**4** Braun gemusterte Hose aus 50% Polyester, 30% Wolle, 20% sonstigen Fasern. Seitlich 2 Schnallen. Ge-säßbeutel, seitliche Kappnah, 2 Vor-stecktaschen. Vorderhosenfutter und modisch ausgestellte Fußweite. Ohne Gürtel.

|              |                          |
|--------------|--------------------------|
| 262 555      | N-Gr. 46, 48, 50, 52, 54 |
| U-Gr. 25, 26 | S-Gr. 94, 98, 102        |
| nur 69,-     |                          |

**5** Schwarz gemusterte Hose aus 45% Polyester, 35% Wolle, 10% Poly-amid und 10% sonstigen Fasern. In-teressant: der wieder in Mode ge-kommene Hosenumschlag. Hier ist er 4 cm breit. Vorderhosenfutter, 2 halb-runde Eingrifftaschen, 1 Gesäßtasche mit Knopfschluß und seitliche Kapp-nah.

|              |                          |
|--------------|--------------------------|
| 262 545      | N-Gr. 46, 48, 50, 52, 54 |
| U-Gr. 25, 26 | S-Gr. 94, 98, 102        |
| nur 69,-     |                          |



# LÄSSIGER FREIZEIT-LOOK

**2**  
nur  
**34,90**



**3**  
nur  
**69,-**  
Auch in U-  
+ S-Größen

**4**  
nur  
**69,-**  
Auch in U-  
+ S-Größen

**5**  
nur  
**69,-**  
Auch in U-  
+ S-Größen

# SOFT-LEDER geschmeidig & angenehm auf der Haut

**1** So ein bißchen den Trappern abgeuckt ist dieses Fransenhemd aus echtem Softleder – leicht und hautsympathisch. (Übrigens: Winnetou trug sein Lederhemd auf der nackten Haut – versuchen Sie es auch einmal!) Mit Druckknöpfen zu schließen. Farbe: sand.

380 879 Gr. 46, 48, 50, 52, 54, 56 nur 189,-

**2** Soft-Lederjacke in Hemdenform – auch in der Hose zu tragen. Mit Druckknöpfen und einer Brusttasche. Farbe: sand.

380 868 Gr. 46, 48, 50, 52, 54, 56 nur 189,-

**3** Der Hit unter den Lederjacken! Blouson aus echtem Soft-Leder – leicht und bequem zu tragen. Zwei aufgesetzte Pattentaschen. Ungefüttert. Farbe: sand.

380 857 Gr. 46, 48, 50, 52, 54, 56 nur 189,-

1

Jede  
hautsympathische  
Jacke für

nur

189,-

78

# JEDER BLOUSON NUR 40,-!

**4** Blouson aus Nylon (100% Polyamid). Durchgehender Reißverschluss, 2 aufgesetzte Pattentaschen mit Druckknopfverschluss. Sieht ganz toll zur Jeans aus! Farbe: marine.

262 603  
Gr. 46, 48, 50, 52, 54  
nur 40,-



**5** Die ideale Farbe zum Kombinieren: Weißer Blouson mit marinefarbenen Details, Strickbund, Strickkragen und 2 Reißverschlusstaschen. Aus Nylon (100% Polyamid).

262 599 Gr. 46, 48, 50, 52, 54  
nur 40,-



**6** Freizeitblouson in leuchtendem Rot mit weißer Detailverarbeitung. Mit Strickbund und Ärmelabschlüssen aus Strick. Reißverschlusstaschen. Material: Nylon (100% Polyamid).

262 614  
Gr. 46, 48, 50, 52, 54  
nur 40,-



**7** Hier der freizeitstarke Blouson in Marine-Rot. Aus Nylon (100% Polyamid). Mit Stretchbund, Druckknopfmanschetten und 2 Reißverschlusstaschen.

262 577  
Gr. 46, 48, 50, 52, 54  
nur 40,-



79

Mit  
Tigerkopf  
auf dem  
Rücken



1  
nur  
98,-

2  
nur  
279,-

3  
nur  
298,-



1 Die richtige Kleidung für „heiße Öfen“: Motorrad-Blouson aus Kunstleder mit Fransen. Oberstoff 100% Baumwolle. Auf dem Rücken gedruckter Tigerkopf. Gepolsterte Schultern. Eng anliegende Ärmel mit Reißverschlussabschluss. Futter 100% Polyamid. Farbe: schwarz.  
380 825 | Gr. 44, 46, 48, 50, 52, 54, 56 | nur 98,-

2 Motorrad-Blouson – diese Spezial-Kleidung schützt und wärmt bei Wind und Wetter. Aus echtem Leder. Perfekter Sitz durch Hüft-Verstellriegel. Diverse Taschen mit Druckknopfverschluss. In Sicherheitsrot.  
381 438 | Gr. 46, 48, 50, 52, 54, 56, 58 | nur 279,-

3 Leder-Blouson aus Soft-Nappa. Futter 100% Polyamid, 1 Innentasche, aufwendige Detailverarbeitung. Auch im Rücken offene Falten für mehr Bewegungsfreiheit. Farbe: blau.  
381 458 | Gr. 46, 48, 50, 52, 54, 56, 58 | nur 298,-

4 Nierenschutz-Gürtel aus echtem Leder mit eingearbeiteten Druckknopfverschluss-Taschen.  
380 814 | Gr. 43 44, 46, 48, 50, 52, 54, 56 | nur 198,- 219,-

Schützt bei Wind und Wetter. Farbe: schwarz.  
380 846 | Gr. 1 (44/48), 2 (50/54), 3 (56/58) | nur 98,-

5 Mit Helm fahren Sie sicherer! Außerdem sind sie seit dem 1. 7. Pflicht für alle Moped-, Mofikick- und Motorradfahrer. Erstklassige Innenausstattung. Polycarbonatschale mit Kinnschutz. Gesichtsscheibe aus Lexan. Geprüft nach DIN 4848.  
gelb 191 334 | schwarz 191 345  
Gr. 55/56, 57/58, 59/60, 61/62 | nur 89,-

6 Kunstleder-Motorrad-Anzug – wobei Jacke und Hose mit Reißverschluss eng miteinander verbunden werden können. Dadurch bester Witterungsschutz. Gepolsterte Schultern und Ellenbogen-enge Form. Vorder- und Hinterhose gefüttert. Farbe: pistengrün mit schwarzen Rallye-Streifen.  
380 814 | Gr. 43 44, 46, 48, 50, 52, 54, 56 | nur 198,- 219,-

7 Motorrad-Blouson aus echtem Leder. Innenfutter 100% Polyamid. Viele Reißverschluss-taschen. Schwarz.  
381 593 | N-Gr. 44, 46, 48, 50, 52, 54, 56, 58 | S-Gr. 94, 98 | nur 298,-

8 „NAVA“-Integralhelm aus Lexan. Von allen europäischen Sportkommissionen zugelassen. Europäpprüfung. Gepolsterter Nackenschutz. Rollverschluss.  
gelb 191 355 | schwarz 191 366  
Gr. 55/56, 57/58, 59/60, 61/62 | nur 159,-

9 Motorrad-Hose aus Leder mit Nierenschutz. Stiefelhosenabschluss mit Reißverschluss. Farbe: schwarz mit roten Rallye-Streifen.  
380 835 | Gr. 46, 48, 50, 52, 54, 56, 58 | S-Gr. 94, 98 | nur 298,-

10 Motorradstiefel, welches Rindleder. Reißverschluss an der Wadenpartie. Profilgummisohle.  
762 945 | Gr. 40, 41, 42, 43, 44, 45, 46 | nur 129,-

# MODE AKTUEL

5

Integralhelm  
geprüft nach  
DIN 4848  
nur  
89,-  
Auch in  
Schwarz

6

nur  
198,-  
ab Gr. 43

# Für den „Ritt“ in Wind und Wetter

7

nur  
298,-  
Auch in  
S-Größen



8

„NAVA“  
Integralhelm  
der Spitzenklasse  
nur  
159,-  
Mit Europa-  
Prüfung  
Auch in Gelb

8

9  
nur  
298,-  
Auch in S-Größen



10  
Motorrad-  
stiefel  
nur

129,-





- 1** Interessant verarbeiteter Mokassin aus echtem Leder mit Flechtdurchzügen, 2-Ösen-Schnürung, Mokassinwulst auf dem Vorderblatt, Gefüttertes Fersenteil, Formgummisohle. Farbe: schwarz.  
764 231 Gr. 39, 40, 41, 42, 43, 44, 45  
früher\* 35,- jetzt nur **28,-**
- 2** Hellbraunes Modell aus Italien. Ein echter Mokassin aus geschmeidigem Rindleder. Fersenteil gefüttert. Blatt und Seitenteile mit Flechtdurchzügen, Strapazierfähige Formgummisohle.  
764 253 Gr. 42, 43, 45  
früher\* 35,- jetzt nur **28,-**
- 3** Brauner Schnürschuh aus kräftigem Rindleder. Mit strapazierfähiger Formgummisohle.  
214 531 Gr. 40, 41, 42, 43, 44, 45, 46  
nur **25,-**
- 4** Dieser Original-Mokassin ist aus bestem, welchem Rindleder gefertigt. Mit Mokassinwulst und 2-Ösen-Schnürung. Strapazierfähige Langkeil-Gummisohle. Farbe: schwarz.  
762 407 Gr. 40, 41, 42, 43, 46  
nur **45,90**
- 5** Sportlicher Schnürschuh aus welchem Anilinder. Ledersohle mit aufgelegtem Lederrahmen. Lederabsatz mit Gummifleck. Farbe: braun.  
797 092 Gr. 42, 43, 44, 45  
nur **69,90**
- 6** Herren-Schnürschuh in bester Synthetik-Qualität. Rundform mit aufgeworfenen Spitzen. 15-mm-Sohle und 60-mm-Absatz. Farbe: braun.  
214 553 Gr. 40, 41, 42, 43, 44  
nur **45,-**

- 7** Derby-Schnürschuh aus kräftigem Rindleder. Stabile Lausohle und erhöhter Absatz. Gute Paßform. Farbe: schwarz.  
214 519 Gr. 40, 41, 42, 43, 44, 45  
nur **39,-**
- 8** Schwarzer Herren-Schnürschuh aus genarbtem Rindleder. Mit Formgummisohle.  
214 520 Gr. 39, 40, 41, 42, 43, 44, 45  
nur **25,-**
- 9** Cordanzug aus 100% Baumwolle. Futter 100% Polyamid. Jacke in Blazerform. Hose mit ausgestellter Fußweite. Freizeitbequem. Farbe: blau.  
392 590 N-Gr. 46, 48, 50, 52, 54 S-Gr. 94  
U-Gr. 25, 26, 27  
**129,-**
- 10** Straßen-Anzug aus Trevira (75% Polyester, 25% Schurwolle). Futter 100% Viskose. Leicht ausgestellte Fußweite. Farbe: lindgrün Peplita.  
393 162 N-Gr. 48, 50, 52, 54  
U-Gr. 25, 26, 27  
früher\* 259,- jetzt nur **189,-**
- 11** Freizeitanzug aus Cord, reine Baumwolle. Futter aus 100% Viskose. Jacke im Blouson-Stil mit Strickbund. Modisch geschnittene Hose mit Gürtelschlaufen. Farbe: blau.  
129 663 N-Gr. 46, 48, 50, 52, 54, 56  
S-Gr. 98  
früher\* 189,- jetzt nur **149,-**
- 12** Veloursblouson aus reiner Baumwolle. Futter 100% Viskose. Mit Strickkragen, -Manchettchen und -Bund. Bequemer Schnitt. Farbe: schwarz.  
214 086 N-Gr. 46, 48, 50, 52, 54  
U-Gr. 25, 26, 27 S-Gr. 94, 98 nur **79,-**

- 13** Graublauwe Hose mit französischen Taschen. Stabile Lausohle und 5/6 sonstigen Fasern. Farbe: graublau.  
899 707 N-Gr. 44, 46, 48, 50, 54  
S-Gr. 90, 94, 98, 102  
früher\* 69,- jetzt nur **45,-**
- 14** Schwere Gürtelhose aus Trevira (55% Polyester, 45% Schurwolle). Mit Gürtel, französischen Taschen, Zierpatte am Bund und aufgesetzter Gesäßpatentasche. Farbe: marine-natur Peplita.  
899 730 N-Gr. 46, 48, 50, 52, 54  
S-Gr. 90, 94, 98, 102  
früher\* 69,- jetzt nur **45,-**
- 15** Flanel-Gürtelhose aus 60% Wolle und 40% Polyester. Farbe: blau mit klassischen Kreidestreifen.  
899 718 N-Gr. 46, 48, 50, 52, 54  
S-Gr. 90, 94, 98  
früher\* 69,- jetzt nur **45,-**
- 16** Hochwertiges Sakko aus 85% Wolle und 15% Polyamid. Futter: 100% Viskose. Fasson und Taschen mit Handkantensteppung, 2-Knopf-Form mit aufgesetzten Taschen, 1 Brustleistasche. Ohne Schlitz. Farbe: kamel. Auch für große Größen ideal!  
397 709 N-Gr. 46, 48, 50, 52, 54, 58  
U-Gr. 25, 26  
früher\* 169,- jetzt nur **89,-**
- 17** Schwarze Trevira-Hose aus 55% Polyester, 45% Schurwolle. Im Bund 2 Stecktaschen, ausgestellte Fußweite.  
899 536 N-Gr. 44, 46 S-Gr. 90, 94  
früher\* 59,- jetzt nur **35,-**



**Begrenzter Vorrat – ganz schnell bestellen!**



1 ~~32,90~~ nur 19,-  
2 nur 19,-



3 nur 19,-  
4 nur 10,-



7 ab ~~39,90~~ 29,-

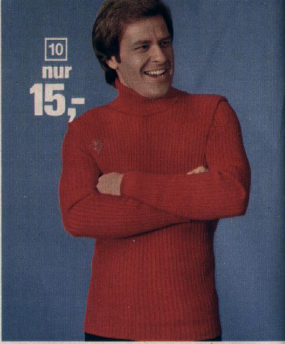

10 nur 15,-

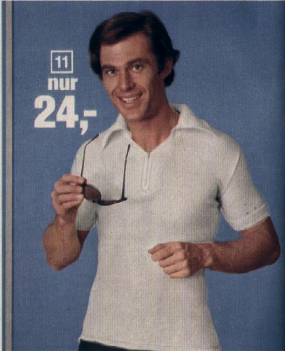

11 nur 24,-



13 ab ~~39,90~~ 27,-

15 nur 30,-  
Orlon®

14 ab 45,-  
29,-

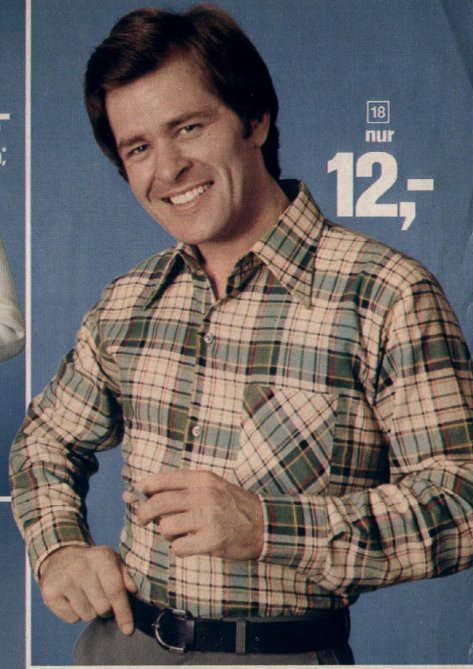

18 nur 12,-



5 ~~29,90~~ 19,-  
6 nur 29,-



8 nur 19,-  
9 ~~39,90~~ 25,-

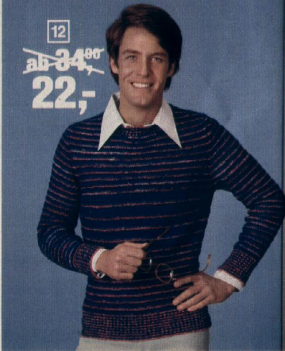

12 ab ~~34,90~~ 22,-



17 nur 10,-

16 nur 12,-



18 nur 12,-

18 nur 12,-

## Hemden hat der Mann nie genug. Schon gar nicht zu diesen Preisen!

1 Jerseyhemd aus 100% Polyacryl, hautsympathisch, superweich und pflegeleicht. Schicke und wirkungsvolle Kontrastspule. Tailliert. Außergewöhnlich preiswert für diese hervorragende Qualität! Farbe: grün.  
315 216 Gr. 39, 40, 41, 42, 43, 44, 45, 46  
früher\* 32,90  
**jetzt nur 19,-**

3 Rotes, kleingemustertes Hemd in taillierter Form. Material: 65% Polyester, 35% Baumwolle.  
214 155 Gr. 36, 37, 38, 39, 40, 41, 42  
nur **19,-**

4 Tailliertes Oberhemd mit Sportmanschetten. Material: 100% Baumwolle, pflegeleicht. Farbe: weiß.  
315 103 Gr. 37, 38, 39, 40, 41, 45  
nur **10,-**

5 Interessant gemustertes Sporthemd aus 100% Baumwolle, pflegeleicht. Tailliert. Beige-orange.  
308 254 Gr. 40, 41, 42, 43, 45  
früher\* 29,50  
**jetzt nur 19,-**

6 Körpernah tailliertes Hemd aus gekreppter Naturfaser-Qualität: reine Baumwolle. Farbe: rot-weiß.  
214 291 Gr. 37/38, 39/40, 41/42  
nur **29,-**

7 Stark im Preis gesenkt! Grün melierte Weste aus 100% Polyacryl, pflegeleicht. Seitliche Eingrifftaschen.  
293 452 Gr. 44, 46, 48, 50, 52, 54, 56  
früher\* 39,90/49,90  
**jetzt nur 29,-**

8 Karliertes Sportheim aus 50% Polyester, 50% Baumwolle, pflegeleicht. Farbe: grün.  
214 591 Gr. 37/38, 39/40, 41/42  
nur **19,-**

9 Durchgehend geknöpftes Jerseyhemd aus 65% Polyester und 35% Modal. Pflegeleicht. Körpernah geschneitten. 1 Brusttasche. Interessantes Traversmuster, rot-weiß gestreift. Eine gute Qualität zum vernünftigen Preis!  
897 224 Gr. 38, 40, 41, 42  
früher\* 39,50  
**jetzt nur 25,-**

10 Klassischer Rollkragen-Pullover im markanten Rippenstrick mit elastisch gestrickten Abschlüssen. Die Qualität ist angenehm leicht: aus 100% Polyacryl, pflegeleicht. Der Preis ist günstig! Farbe: rot. Übrigens: Rollkragenspullover kann man gut kombinieren!  
214 037 Gr. 48, 50, 52, 54, 56, 58  
nur **15,-**

11 Für den kommenden Sommer genau richtig: Hautsympathisches und temperaturlausgleichendes, leichtes Polo-Hemd aus reiner Baumwolle. Mit Reißverschlus, formschönem Kragen und Armaelschlägen. Farbe: natur. Für diesen Preis ein wirklich tolles Angebot - schnell ran!  
138 256 Gr. 46, 48, 50, 52, 54, 56  
früher\* 29,90/34,90  
**jetzt nur 24,-**

12 Für Freizeit, Hobby, Urlaub und und ... schicker Pullover mit rundum gestreiftem Bouciémmuster. Material: 100% Polyacryl, pflegeleicht. Farbe: blau-rot-natur. Ein wirklich günstiges Angebot. Zugreifen!  
293 350 Gr. 48, 50, 52, 54, 56  
früher\* 34,90/45,-  
**jetzt nur 22,-**

13 Eine gute Idee: die Kombination von Jeans und Strick. Das ergibt dann einen V-Ausschnitt-Pullover, der nichts übel nimmt und vieles mitmacht. Material: 65% Polyacryl und 35% Baumwolle. Farbe: blau.  
287 562 Gr. 46, 48, 50, 52, 54, 56  
früher\* 39,90/49,90  
**jetzt nur 27,-**

14 Sensationell preiswert! Saftiggrünes Strickhemd, das nicht nur in Afrika gut aussieht. Material: Acrilan Bicomponente von Monsanto (100% Polyacryl), pflegeleicht. Achten Sie auf die überzeugenden Verarbeitungsdetails. Das Hemd sieht „solo“ und mit Jacke gleich gut aus.  
138 165 Gr. 46, 48, 50, 52, 54, 56  
früher\* 45,-/49,90  
**jetzt nur 29,-**

15 Pullover im Marine-Look. Das gute Material: Orlon (100% Polyacryl), pflegeleicht. Farbe: natur-marine-rot. Tragen Sie diesen Pullover zu einfarbigen Hemden.  
287 347 Gr. 44, 46, 48, 50, 54, 56  
früher\* 34,90/45,-  
**jetzt nur 30,-**

16 Das Hemd für Hobby, Freizeit und Beruf. Rutscht nicht gleich bei jeder Bewegung aus der Hose - es ist extra lang - ganze 110 cm. Volllschnitt, mit aufgesetzter Brusttasche. Aus reiner Baumwolle, leicht angeraut. In zwei Farben - sichern Sie sich gleich beide!  
braun 214 032 blau 214 043  
Gr. 37/38, 39/40, 41/42, 43/44, 45/46  
**jetzt nur 12,-**

17 Bügelfreies Kombi-Hemd in Rosa. Material: 65% Polyester und 35% Baumwolle. Mit aufgesetzter Brusttasche, abgeekten Sportmanschetten und tailliertem Schnitt.  
309 982 Gr. 38, 39, 40, 41, 42, 46, 47  
nur **10,-**

18 Das starke Hemd für Freizeit, Hobby und Beruf. Macht fast alles mit, nimmt nichts krumm. Die strapazierfähige, leicht angeraute Qualität: reine Baumwolle, Volllschnitt, mit aufgesetzter Brusttasche. In 3 Farben.  
grün 214 009 blau 214 010  
rot 214 021  
Gr. 37/38, 39/40, 41/42, 43/44, 45/46  
nur **12,-**

Wer schnell bestellt, hat mehr fürs Geld

1



~~39,90~~  
19,-

Im HONAN-Charakter

5  
nur  
19,-



5

8  
Im HONAN-Charakter



8

8  
nur  
19,-

MEHR  
FÜRS  
GELD!



9  
~~54,-~~  
29,-

2



2  
nur  
13,-

3



3  
nur  
13,-

4



4  
nur  
12,-

6  
nur  
15,-

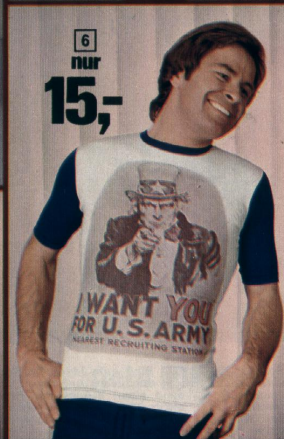

7  
nur  
24,-

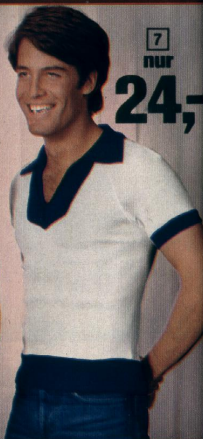

10  
nur  
29,-



11  
nur  
29,-

12  
~~36,-~~  
19,-

13  
nur  
29,-

1 Reinschlüpfen und sich wohlfühlen! Eleganter Schlafanzug im bewährten Honan-Charakter. Das hervorragende Material besteht aus 50% Baumwolle und 50% Polyester. Pflegeleicht. Der Kragen, die Manschetten sowie die Brusttasche sind kontrastfarbig passelier. In 2 hübschen Farben.

blau 319 104 grün 319 115  
Gr. 46, 48, 50, 52, 54, 56, 58  
früher\* 39,90 jetzt nur 19,-

2 Topmodisches, gelbes T-Shirt aus 100% Baumwolle. Waschbar bis 60°. Außerordentlich preisgünstig!

288 215 Gr. 46, 48, 50, 54  
früher\* 17,90/19,90  
jetzt nur 13,-

3 T-Shirt in schattierter Farbgebung. Aus 50% Baumwolle, 50% Modal, waschbar bis 60°. Farbe: grün.

292 369 Gr. 44, 46, 48, 54  
früher\* 17,90/19,90  
jetzt nur 13,-

4 Jetzt fragen Sie sicherlich, warum hat er die Brille da so umhängen. Er hat nicht! Denn, und das ist der Clou dieses T-Shirts: die Brille ist hier das Druckmuster! Eine lustige Idee, die Sie auch spazieren führen können, wenn Sie dieses Shirt sofort bestellen. Material: 67% Baumwolle, 33% Viskose. Farbe: weiß mit farbigem Druck.

288 077 Gr. 44, 48, 50, 52  
früher\* 14,90/16,90  
jetzt nur 12,-

5 Wohliger warmer und hautsympathischer Schlafanzug aus der bewährten Frottee-Qualität: 78% Baumwolle und 22% Polyamid. Das Oberteil ist attraktiv bunt bedruckt. Die lange Hose ist unifarbig. Wählen Sie zwischen den beiden Farbkombinationen Braun und Grün. Oder bestellen Sie beide – bei dem Preis kein Problem!

braun 214 097  
Gr. 44, 46, 48, 50, 52, 54, 56, 58  
grün 214 101  
Gr. 48, 50, 52, 54, 56, 58 nur 19,-

6 Das amerikanische Rekrutierungsbüro auf dem T-Shirt. Das ist Supermodisch! Aus 87% Baumwolle, 33% Viskose, waschbar bis 60°.

293 485 Gr. 44, 46, 48, 54, 56  
früher\* 19,90/27,90  
jetzt nur 15,-

8 Langform-Schlafanzug aus 65% Polyester, 35% Baumwolle.

blau 318 156 rot 318 145  
Gr. 46/48, 50/52, 54/56  
früher\* 25,- jetzt nur 19,-

10 Modisch bunter Langform-Schlafanzug aus 75% Baumwolle, 25% Viskose, pflegeleicht. Hautsympathisch.

214 177 Gr. 46, 48, 50, 52  
nur 29,-

12 Pralsh!! Pflegeleichter Hausanzug aus 85% Baumwolle, 15% Polyamid. Lange Hose. Farbe: orange-braun.

317 845 Gr. 46, 48, 50, 52  
früher\* 30,- jetzt nur 19,-

7 Pflegeleichtes T-Shirt aus 100% Polyacryl. Farbe: weiß-marine.

138 857 Gr. 46, 48, 50, 52, 56  
früher\* 29,90/34,90  
jetzt nur 24,-

9 Beiger Hausmantel im Honan-Charakter aus 50% Polyester, 50% Baumwolle. Hervorragende Qualität und Verarbeitung. Dabei preiswert!

319 148 Gr. 46, 48, 50, 52, 54, 56, 58  
früher\* 54,-  
jetzt nur 29,-

11 Frottee-Pyjama aus 80% Baumwolle und 20% Polyamid, pflegeleicht. Mit Bündchen-Abschlüssen und langer Hose. Farbe: blau.

214 188 Gr. 46, 48, 50, 52, 54  
nur 29,-

13 Flotter „Zecher-Schlafanzug“ (Sie träumen vom besten Jahrgang!) aus 75% Baumwolle, 25% Viskose. Mit langer Hose. Pflegeleicht und atmungsaktiv.

214 199 Gr. 46, 48, 50, 52  
nur 29,-

**1**  
~~ab 59,90~~  
**49,-**  
 Auch in U-Größen



**1** Preiswerte Sportjacke aus Kunstleder. Mit Patten- und Eingrifftaschen, Innentasche und Seitenschlitz. Material: 100 % Polyurethan. Futter aus 100 % Viskose. In 2 Farben.  
 grün 214 235 U-Gr. 25, 26, 27  
 N-Gr. 46, 48, 50, 52, 54, 56, 58  
 beige 214 246 N-Gr. 48, 50, 52, 54, 56  
 U-Gr. 25, 26, 27  
 früher\* 59,90/69,90 jetzt nur **49,-**

**2** Grüne Herren-Felcordjeans aus reiner Baumwolle. Seitliche Kappnaht. Mit zwei abgerundeten Eingriff- und zwei aufgesetzten Gesäßtaschen. Ohne Gürtel.  
 263 611 N-Gr. 44  
 U-Gr. 26 S-Gr. 94, 98  
 nur **17,-**

**3** Arizona – aus 100 % Baumwolle. Das sind strapazierfähige und haltbare Jeans! 13 1/2 Unzen – doppelt gekrümpt – der stärkste Jeansstoff den es gibt! Hier können Sie Weste und Hose einzeln oder zusammen bestellen.  
 Weste 381 050  
 Gr. 46, 48, 50, 52, 54, 56, 58 **24,-**  
 früher\* 29,90 jetzt nur  
 Jeans 381 152 **34,-**  
 Gr. 42, 44, 58 nur

**4** Vorgewaschener Jeans-Blouson aus Denim, reine Baumwolle. Vorder- und Rückenpasse, eindrucksvolle Ziersteppereien und Metallknöpfe. Farbe: jeansblau.  
 853 841 N-Gr. 44, 46, 48, 50, 52, 54  
 S-Gr. 90, 94, 98, 102  
 früher\* 59,- jetzt nur **39,-**

**5** Besonders preiswerte Jeans aus 100 % Baumwolle. Mit 2 Gesäß- und 2 Bogentaschen. Farbe: jeansblau.  
 381 334 N-Gr. 44, 46, 48, 50, 52, 54  
 U-Gr. 25  
 früher\* 29,90 jetzt nur **24,-**

**Schnell bestellen, die Vorräte sind begrenzt!**

**6** Hervorragende Wetter-Jacke in bewährter, strapazierfähiger Gabardine-Qualität aus reiner Baumwolle.  
 214 123 N-Gr. 42, 44, 46, 48, 50, 52, 54  
 S-Gr. 90, 94, 98  
 nur **45,-**

**7** Vorgewaschenes Jeans-Hemd aus Denim, 100 % Baumwolle. Mit Metallknöpfen, Schulternäht, Schulterklappen, aufgesetzten Brustpattentaschen, durchgehender Knopfleiste und markanter Zierstepperei. Farbe: jeansblau.  
 854 323 Gr. 46, 48, 52, 54  
 früher\* 36,50 jetzt nur **24,50**



**2** nur **17,-**  
 Auch in U-Größen



**6** nur **45,-**



**3** Weste nur **24,-**

**4** ~~59,-~~ **39,-**  
 Auch in S-Größen



**7** ~~36,50~~ **24,50**

**3** Jeans **34,-**

**5** nur **24,-**  
 Auch in U-Größen

# Die präzisen Zeitmesser

Quartz – das bedeutet Zuverlässigkeit und Ganggenauigkeit über Jahre hinaus. Jede Uhr im Geschenk-Etui mit ausführlicher Bedienungsanleitung. Quartz-Uhren mit LED-Anzeige = Leuchtdiodenanzeige. Alle Informationen leuchten dunkelrot auf Knopfdruck auf. LCD-Anzeige = Flüssigkristallanzeige, Zeitangaben sind ständig sichtbar.

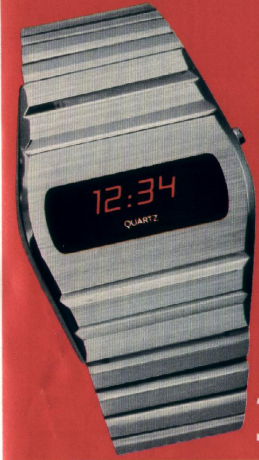

|             |               |
|-------------|---------------|
| Std./Minute | Wochentag     |
| 12:34       | MO            |
| Sekunde     | Std./Minute   |
| 42          | 99:59         |
| Monat/Tag   | Sek. 100/Sek. |
| 9-15        | 42:99         |

Stoppfunktion

**1** Quartz-LED-Uhr mit 11 Funktionen: Stunden, Minuten, Sekunden, Tag, Wochentag und Stoppfunktion. Der Stopp-Computer mit Zeitalstände bis zu 99 Stunden auf die Hunderstelsekunde genau! Chromgehäuse. Mit Edelstahlband.  
 192 224 nur 198,-

nur **198,-** Mit Stoppfunktion



Mit Sportband **5 Funktionen** nur **69,-**

|                            |                |
|----------------------------|----------------|
| 6 Funktionen Mit Lederband | Std./Minute    |
| nur <b>95,-</b>            | 12:34          |
|                            | Sek. 42        |
|                            | Monat/Tag 9-15 |
|                            | Wochentag MO   |

**2** 6 Funktionen-LED-Quartzuhr: Stunden, Minuten, Sekunden, Monat, Tag und Wochentag über nur eine Drucktaste abrufbar.  
 Lederband 192 202 nur 95,-  
 Edelstahlband 192 213 nur 109,-

Mit **Edelstahlband** nur **109,-**

(ohne Abb.) 5 Funktionen (ohne Wochentagsangabe).  
 Sportband 190 705 nur 69,-



|                   |                |
|-------------------|----------------|
| Mit Lederband     | Std./Minute    |
| nur <b>119,-</b>  | 12:34          |
|                   | Sek. 42        |
|                   | Monat/Tag 9-15 |
| Mit Edelstahlband | Wochentag      |
| nur <b>139,-</b>  | MO             |

**3** Preis sensation! 6 Funktionen-LED-Quartzuhr: Stunden, Minuten, Sekunden, Monat, Tag und Wochentag über eine Drucktaste. Chromgehäuse mit Edelstahlboden.  
 Lederband 190 669 nur 119,-  
 Edelstahlband 190 670 nur 139,-

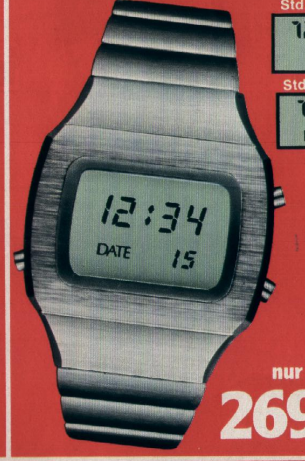

|                |                    |
|----------------|--------------------|
| Std./Min./Sek. | Anzeigebeleuchtung |
| 12:34          | 42                 |
| Std./Min./Tag  | Min./Sek./Stopp    |
| 12:34          | 0-00               |
| DATE 15        | C                  |

**4** LCD-Quartz-Chronograph – Zeitmesser und Stoppuhr in einem. Stunden und Minuten ständig sichtbar, Sekunde und Datum als Daueranzeige zuschaltbar. 4 Stoppfunktionen mit Speicher für diverse Zeiten bis zu 30 Minuten! Anzeigebeleuchtung. Chromgehäuse mit Edelstahlboden. Ein Spitzenmodell zum erstaunlich günstigen Preis.  
 Best.-Nr. 192 235 nur 269,-

nur **269,-** Mit Stoppfunktionen

12 MONATE  
**GARANTIE**



3-fache  
Waschmittelzugabe

4-fach  
Spartaste



750  
U/min

Laugenbehälter  
und Trommel  
Edelstahl  
„rostfrei“

1  
nur  
**998,-**

# Ausgereifte Technik für den Haushalt

1 **ASA** „AEG-Lavamat 800 S“: Fassungsvermögen bis 5 kg Trockenwäsche – 11 vollautomatische Programme. Das AKIV-Schmutzlöser-Programm mit seiner besonderen Temperaturführung sorgt für hervorragende Reinigung. Siche Waschmittelzugabe. Jetzt zusätzlich mit Spartaste für kleine Wäschemengen. Sie sparen Wasser, Waschmittel, Strom und Zeit. Die SL-Schleuderautomatik schleudert und lockert pflegeleichte Gewebe knitterfrei. Super-Schleuderdrehzahl 750 U/min. Trommel und Laugenbehälter Edelstahl „rostfrei“. Mit Spülwasserstop, 220 Volt, 3150 Watt, Absicherung 16 Ampere HLS. Maße: H. 85 cm, B. 59,5 cm, T. 54,5 cm.  
Bestell-Nr. 192 835 nur 998,-  
Kleinste TZ-Rate 40,- (siehe S. 994 Hauptkatalog)

2 **ASA** „hansatic“-Kühlschrank: 135 Liter Fassungsvermögen. Mit Innenbeleuchtung. Preis einschließlich Gemüse- und Eiswürfelschale. Solide Qualität. Maße: H. 85 cm, B. 56 cm, T. 60 cm.  
Bestell-Nr. 191 690 nur 219,-

3 **ASA** „hansatic“-Kühl-Gefrier-Kombination von einem namhaften deutschen Hersteller, 280 Liter Gesamtvolumen. Mit 2 Aggregaten: 1 fürs Kühllteil und 1 fürs Gefrierenteil. Beide können unabhängig voneinander in Betrieb genommen werden. Oben: 160 Liter Kühllzentrum. Vollautomatische Abtauvorrichtung und Tauwasserverdunstung. – Nie mehr abtauen. Mit Rückwand-Kältezugler. Stufenlos einstellbarer Temperaturwähler. Gemüschale. Unten: 120 Liter \*\*\*\*-Gefrierzentrum bis –35° C. Mit herausziehbaren Lagerkörben, Supergefrierschalter zum Einfrieren, Eiswürfelschale. Bewährte Qualität! Nur 50 cm schmal. Küchenperfekt: 60 cm tief, mit 10 cm hoher schwarzer Sockelblende. Maße: H. 177 cm, B. 50 cm, T. 60 cm.  
Bestell-Nr. 192 846 nur 779,-  
Kleinste TZ-Rate 35,- (siehe S. 994 Hauptkatalog)



VIE MEHR  
ABTAUEN  
Kühl-Voll-  
automat  
160 Liter

2 + 3  
**5 JAHRE AUF DAS  
AGGREGAT  
GARANTIE**  
1 JAHR AUF  
DEN THERMOSTAT

2  
135 Liter  
Mit Beleuchtung  
nur  
**219,-**



\*\*\*  
Gefrier-  
zentrum  
120 Liter  
3  
nur  
**779,-**

Automatik-  
Netzkontroll-  
lampe  
Alarm-  
kontroll-  
lampe  
Super-  
gefrier-  
schalter

# TEFAL® Joghurt-Vollautomat

Jeder Joghurt zum Sensationspreis von nur  
12 bis 15 Pfennig!

- ohne Überwachung
- immer tagfrisch
- besonders wohl-  
schmeckend
- vielseitig verwendbar
- preiswerter als in jedem  
Sonderangebot
- Im „ARD-Ratgeber Technik“  
am 2. 5. 1976 herausgestellt



Einziges  
Joghurt-Bereiter  
mit Abschaltautomatik  
nur  
**49,90**



4 Joghurt zum Selbermachen – jetzt können Sie Joghurt so zubereiten, wie Sie ihn lieben. Mit dem Joghurt-Vollautomat von TEFAL. Dieses Gerät wurde wegen seiner besonderen Technik in der Sendung „ARD-Ratgeber Technik“ herausgestellt. Der Automat erhitzt die Joghurt-Milch selbsttätig auf die richtige Reife-temperatur und schaltet dann automatisch ab. 220 Volt, VDE geprüft. Ausführliches Rezeptbuch liegt bei.  
Bestell-Nummer 681 435 nur 49,90

# ...geht für Sie durch dick & dünn!

nur  
**39,80**

TEFAL®



Doppelschneide  
aus rostfreiem  
Edelstahl,  
selbstschärfend

Druckknopf-  
Automatik  
zum Befestigen und  
Lösen der Schneiden

100 Watt starker  
Elektromotor

5 Das Elektromesser, das einfach alles im Haushalt schnell det. Ob Hartwurst, Käse, Brot – ob Fleisch oder Gemüse – die wohldefinierte Kraft schafft's! Mit Druckknopfautomatik zum Befestigen und Lösen der Schneiden. Die Doppelschneiden sind aus rostfreiem Edelstahl, selbstschärfend. 100 Watt, 230 Volt. Ein Markengerät von TEFAL.  
Bestell-Nummer 681 424 nur 39,80

# STEREO hanseatic-Musikcenter

2 Lautsprecher  
nur  
**268,-**



- 70 Watt Musikleistung
- 6 UKW-Festsendertasten
- Stereo-Plattenwechsler mit Tonarmlift
- Stereo-Cassettenrecorder für Normal- und Chrom-Cassetten

nur  
**998,-**

**S** „hanseatic“-Musik-Center mit 2 x 35 Watt Musikleistung (2 x 24 Watt Stereo), Rundfunk-Steuergerät: UKW-Stereo u. MW Schieberegler für Lautstärke, Balance, Bässe und Höhen, 6 UKW-Festsendertasten. Plattenwechsler: 33, 45 u. 78 U.p.M. Rohrtönen mit Stereo-Kristallsystem. Tonarmlift. Cassettenell: Für Aufnahme und Wiedergabe. Schieberegler und Anzeigelinstrument für getrennte Aussteuerung des linken und rechten Kanals. Bandzählwerk mit Nullstell-taste. Pausentaste. Umschaltbar von Normal- auf CrO<sub>2</sub>-Cassetten. Gehäuse nußbaumfarbig mit Ablagefächern für Schallplatten und Musikkassetten. Anschlüsse für 2 Lautsprecher, externes TA/TS-Gerät, Antennen und Mikrofon. Maße: B. 63 cm, T. 40 cm, H. 77 cm. Bestell-Nr. 711 773 nur 998,-

Kleinste TZ-Rate 45,- (siehe Hauptkatalog Seite 994-996)

Wir empfehlen 1 Paar Lautsprecher mit 35 Watt Musikleistung aus dem Hauptkatalog S. 857, Abb. 12

711 058 2 Stück nur 268,-

**6 MONATE GARANTIE**

HERMES VERSAND SERVICE



Technischer Kundendienst

Die HANSEATIC BANK finanziert Ihr Musikcenter besonders günstig.

Sie können Ihren Teilzahlungs-Bestellschein direkt an OTTO schicken. Näheres S. 994-996



70

WATT



1 qm  
nur

**13,90**

*Machen Sie Ihr Heim „fußgemütlich“!*

... mit dieser strapazierfähigen Auslegeware. Hervorragende Schlingenqualität aus 100% Polyamid. Ton-in-Ton gemustert. Mit rutschfestem Glattschaumrücken. In 4 m Breite lieferbar. Wählen Sie zwischen den beiden gemütlichen Wohnfarben Braun und Grün.  
braun 442 552 grün 442 574  
400 x 100 cm nur 55,60



# LICHT·BLICKE·LICHT·BLICKE LICHT·BLICKE·LICHT·BLICKE



1  
nur  
**228,-**  
kpl. mit Schirm

2  
nur  
**298,-**

3  
nur  
**178,-**  
kpl. mit Schirm

**Licht im  
Kolonial-  
Stil**



4  
nur  
**229,-**

7  
nur  
**138,-**

6  
nur  
**169,-**

1 5flg. Schirmkrone mit Gegenzug, messingpoliert, Ø ca. 50 cm. Taftschirm mit messingfarbenem Band abgesetzt. Höhe des Schirmes ca. 20 cm, Ø 45 cm. Für Kerzenglühlampen bis 40 W matt.  
Krone Bestell-Nr. 636 621 nur 139,-  
Schirm Bestell-Nr. 636 610 nur 39,-

3 3flg. Hockerleuchte, messingpoliert, Taftschirm mit messingfarbenem Band abgesetzt. Gesamthöhe ca. 55 cm. Höhe des Schirms 20 cm, Ø 45 cm. Für Kerzenglühlampen bis 40 W matt.  
Fuß Bestell-Nr. 686 609 nur 139,-  
Schirm Bestell-Nr. 686 654 nur 39,-

2 5flg. Klubleuchte, messingpoliert, Taftschirm mit messingfarbenem Band abgesetzt. Gesamthöhe 153 cm. Höhe des Schirmes ca. 26 cm, Ø ca. 50 cm. Für Kerzenglühlampen bis 40 W matt.  
Fuß Bestell-Nr. 636 632 nur 259,-  
Schirm Bestell-Nr. 636 643 nur 39,-

4 - 7 „Kolonial-Stil“-Leuchterserie. Ein reizvoller Kontrast zwischen der blütenförmigen Gitterhaube aus braunem Rohrgeflecht und der opalisierten Innenglaskugel. Die gedrehten Holzfüße unterstreichen den typischen Kolonial-Stil.

4 Für Normalglühlampen bis 100 Watt, matt. Bodenleuchte, Gesamthöhe 160 cm, Ø 50 cm.  
Bestell-Nr. 686 657 nur 229,-

5 Für Normalglühlampen bis 60 Watt, matt. Pendelleuchte, Ø 40 cm.  
Bestell-Nr. 686 665 nur 99,-

6 Für Normalglühlampen bis 100 Watt, matt. Hockerleuchte, Gesamthöhe 80 cm, Ø 45 cm.  
Bestell-Nr. 686 686 nur 169,-

7 Für Normalglühlampen bis 60 Watt, matt. Tischleuchte, Gesamthöhe 60 cm, Ø 38 cm.  
Bestell-Nr. 686 675 nur 138,-



nur  
**198,-**

Licht  
am rechten Platz!



10  
nur  
**45,-**

9  
nur  
**39,90**

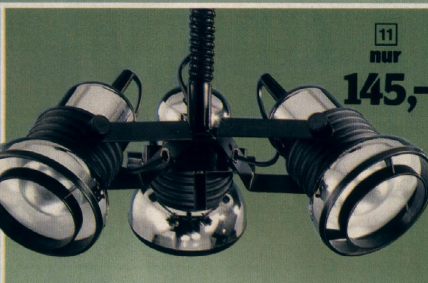

11  
nur  
**145,-**



12  
nur  
**139,-**

8 Lichtschienen-Set, bestehend aus einer 112 cm - beliebig verkürzbaren - Schiene, 1 Endkappe mit Stromanschluß, 1 Endkappe ohne Stromanschluß und 3 verchromten Strahlern, beliebig verschiebbar. Gesamtlänge 100 cm. Für Normalglühlampen bis 60 Watt.  
Bestell-Nr. 405 739 nur 198,-

9 Kompakter Wandspot, verchromt. Für Normalglühlampen bis 100 Watt.  
Bestell-Nr. 686 574 nur 39,90

10 Verchromter Klemmspot mit Zuleitung. Für Normalglühlampen bis 100 Watt.  
Bestell-Nr. 686 987 nur 45,-

11 3flg. Zuggendelkronen mit allseitig schwenkbaren verchromten Reflektoren. In der Höhe stufenlos (bis 130 cm) verstellbar. Für Normalglühlampen bis 100 Watt.  
Bestell-Nr. 405 749 nur 145,-

14 Praktische Zweckleuchte mit Tischklammern und flexiblem Arm. Für Normalglühlampen bis 100 Watt. Gesamthöhe ca. 40 cm.  
Bestell-Nr. 686 386 nur 59,-

15 Neu auf dem Markt! 1-Kanal-Lichtorgel. Liefert herrliche Lichteffekte. Mit eingebautem Helligkeitsregler. Steuerung der Orgel erfolgt über Lautsprecheranschluß. 400 Watt, 220 Volt. Funkenstör.  
Bestell-Nr. 405 910 nur 79,-

16 Neu auf dem Markt! 3-Kanal-Lichtorgel die frequenz- aber nicht lautstärkeabhängig ist. Belastbarkeit pro Kanal 400 Watt. Jeder Kanal hat zusätzlich einen Helligkeitsregler. Optische Anzeige der Lichtimpulse am Gerät. Steuerung erfolgt über Lautsprecheranschluß. 220 V. Funkenstör.  
Bestell-Nr. 405 895 nur 279,-



13  
nur  
**118,-**

14  
nur  
**59,-**



15  
nur  
**79,-**

3-Kanal-  
Lichtorgel  
nur  
**279,-**

„Licht nach Noten“  
Neu auf dem Markt  
Mit Helligkeitsregler.

**1** **R.S.** Schwarz-weiß gemusterter Schlaf-  
sessel – am Tage sitzen – nachts  
schlafen. Schaumstoff mit Trikotbezug  
aus 55 % Polyacryl und 45 % Viskose  
bezogen. Maße: Breite 70, Tiefe 80,  
Sitzhöhe 32 cm. Aufklappbare  
Liegefläche: 70 x 180 cm.  
469 796 nur 215,-

**1**  
nur  
**215,-**

**2**  
nur  
**199,-**

**2** **R.S.** Schlafsessel  
zum Ausklap-  
pen – bequemer geht's  
nicht mehr. Sitz- und Rücken-  
kissen aus Vollschaum, Bezug aus  
100 % Viskose. Farbe: Korpus unl,  
Oberfläche gestreift, beigebraun. Maße:  
B. 65, T. 80, Sitzhöhe 32 cm. Liegefläche  
aufgeklappt 65 x 180 cm.  
469 785 nur 199,-

**3** **R.S.** Schlaf- und Liegesessel mit  
abgerundeten Rückenklissen.  
Schaumpolster bezogen mit 100 % Polyacryl  
im Flor. Maße: B. 72, T. 84, H. 60, Sitzhöhe  
32 cm. Aufgeklappt: 70 x 192 cm.  
469 800 nur 275,-

Bestell-Nr. 469 800 nur 275,-

**3**  
nur  
**275,-**



**4 - 6** Jeder 2. Mensch schläft  
Nachricht! Sie strapazieren Ihre Bandschei-  
ben. Jetzt gibt's die Möglichkeit gesünder  
zu schlafen. Wir helfen Ihnen dabei. Mit  
unserer Spezial-Bandscheiben-Federkern-  
matratze, unserem Matratzenschoner und  
unserem Metallrahmen mit Gesundheits-  
Federholzleisten.

**4** **R.S.** Naturfaser-Bandscheiben-  
matratze – die hervorragende  
Olympia-Matratze mit besonders gehärt-  
etem Bandscheiben-Spezialfederkern. Material:  
Naturfaser. Oberseite mit Robhaar-  
plattierung auf Natur-Kokosfaserpolste-  
rung. Reihe Schurwollabdeckung nach den  
Wolliegel-Bestimmungen, mit anti rheuma-  
tischer Wirkung (Winterseite). Unterseite  
Kokosfaserpolsterung mit zusätzlicher Ab-  
deckung. Bezugsstoff aus 100 % Baum-

wolle. Taschengriffe zum leichteren Wen-  
den.

|            |         |           |
|------------|---------|-----------|
| 90/190 cm  | 422 511 | nur 249,- |
| 100/200 cm | 422 533 | nur 269,- |

**5** **R.S.** Matratzenschoner mit Schaum-  
stofffüllung. Oberseite 100 %  
Viskosedrell. Unterseite 100 % Polyäther-  
schaum-Gewebe. Strapazierfähig!

|            |         |           |
|------------|---------|-----------|
| 90/190 cm  | 489 895 | nur 19,90 |
| 100/200 cm | 489 109 | nur 21,90 |

**6** **R.S.** Gesundheits-Metallrahmen mit  
mehrfach verleimten Feder-  
holzleisten aus Buche. Flach verleimt und  
mit Kunstharz beschichtet. Die Hölzer sind  
je 6,4 cm breit und 5 mm stark. Geräusch-  
arme Lagerung in Kunststoffkappen.

|            |         |           |
|------------|---------|-----------|
| 90/190 cm  | 488 977 | nur 69,90 |
| 100/200 cm | 488 988 | nur 75,-  |

## Gesünder schlafen - auf Naturfaser

**4**  
Naturfaser-  
bandscheiben-  
matratze  
ab  
**249,-**

**5**  
Matratzen-  
schoner  
ab  
**19,90**

**6**  
Gesundheits-  
Metallrahmen  
ab  
**69,90**



REINE  
SCHURWOLLE  
EINGESTEPPT

96

Sofa  
3-sitzig **7**  
nur  
**578,-**



**10**  
Ecktisch  
nur  
**128,-**

**8**  
Sofa  
2-sitzig  
nur  
**389,-**

**11**  
Couchtisch  
nur  
**198,-**

**Komplette Garnitur nur 968,-**  
Sofa 3-sitzig  
+ 2 Sessel

**9**  
Sessel  
nur  
**195,-**

**7** **R.S.** 3-sitziges Sofa aus Natur-  
Kiefer. Polsterung:  
Schaumlocken mit hübschem Bezugs-  
stoff aus 54 % Leinen, 46 % Baum-  
wolle. Farbe: schwarz-orange-weiß-  
violett gemustert. Maße: B. 198 cm, T.  
76 cm, H. 72 cm, Sitzhöhe 42 cm.  
Bestell-Nr. 469 843 nur 578,-

**9** **R.S.** Sessel aus dem gleichen  
Material und in der gleich  
guten Verarbeitung. Übrigens: alle  
Möbel zerlegbar. Aufbauanleitung wird  
mitgeliefert. B. 68, T. 76, H. 72, Sitz-  
höhe 42 cm.  
Bestell-Nr. 469 810 nur 195,-

**11** **R.S.** Couchtisch aus Kiefer-  
natur. Wie Tisch Abb. 10.  
Maße: B. 126, T. 61, H. 40 cm.  
Bestell-Nr. 474 537 nur 198,-

**13** **R.S.** 3-sitziges Sofa aus dem  
gleichen Material und in  
der gleichen Verarbeitung wie der  
Sessel Abb. 12. Maße: B. 188, T. 90,  
H. 75 cm, Sitzhöhe 42 cm.  
braun 469 878 orange 469 887 nur 498,-

**8** **R.S.** 2-sitziges Sofa in der  
gleichen hervorragenden Ver-  
arbeitung und aus dem gleichen Mate-  
rial. Breite 135 cm, Tiefe 76 cm, Höhe  
72 cm, Sitzhöhe 42 cm.  
Bestell-Nr. 469 832 nur 389,-

**10** **R.S.** Ecktisch passend zur Gar-  
nitur. Aus dem gleichen  
Material und der gleichen Verarbei-  
tung wie die Kiefernholzgarnitur. Zerleg-  
bar. Mit Aufbauanleitung. Maße: B. 65,  
T. 61, H. 40 cm.  
Bestell-Nr. 474 548 nur 128,-

**12** **R.S.** Schicker und wohnlicher  
Stahlrohressel. Polste-  
rung: Schaumlocken. Strapazierfähiger  
Bezugsstoff aus Cord, 100 % Baum-  
wolle. Gestell verchromt. Der Sessel  
und auch das Sofa werden zerlegt an-  
geleitet. Aufbauanleitung liegt bei.  
Farben lieferbar. Maße: B. 64, T. 90,  
H. 75 cm, Sitzhöhe 42 cm.  
braun 469 854 orange 469 865 nur 175,-

**14** **R.S.** Ecktisch mit verchromtem  
Gestell und Kristallglas-  
platte. Passend zur Garnitur. Maße:  
B. 63 cm, T. 63 cm, H. 32 cm. Aufbau-  
anleitung wird mitgeliefert.  
Bestell-Nr. 474 560 nur 118,-

**15** **R.S.** Couchtisch aus dem  
gleichen Material wie der Eck-  
tisch. Maße: T. 129 cm, B. 63 cm, H.  
48 cm. Aufbauanleitung liegt bei.  
Bestell-Nr. 474 559 nur 199,-

**14**  
Ecktisch  
nur  
**118,-**



**13**  
Couch  
nur  
**498,-**

**15**  
Couchtisch  
nur  
**199,-**

**12**  
Sessel  
nur  
**175,-**

97

# Küche mit System - preiswerte Ordnung

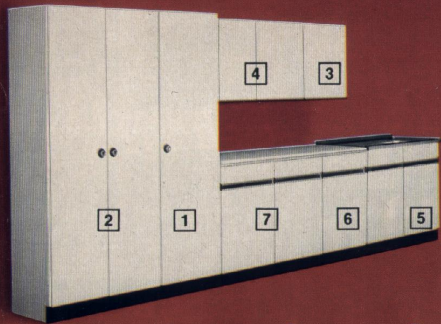

**1 - 7**  Der sensationelle Preisschlager! Alle diese Kücheneinzelteile kosten zusammen nur 790 Mark! Stellen Sie Ihre Küche jetzt selbst zusammen. Sie können kombinieren, wie Sie wollen. Mit kunststoffbeschichteter weißer Front. Arbeitsplatten in Leinengrau. Chromfarbige Alu-Griffleisten. Seitenschranke mit Metallknöpfen. Mit schwarzen Sockeln. Die Aufbauanleitung liegt jedem Stück bei.

**1** Seitenschrank, 1türig, mit Schrägböden und Haken für Besen usw. Links oder rechts angeschlagen verwendbar. Breite 50 cm, Tiefe 42 cm, Höhe 180 cm.  
416 127 nur **128,-**

**2** Doppelseitenschrank, 2türig. Links 1 Boden, rechts 4 Böden. B. 80 cm, T. 42 cm, H. 180 cm.  
416 133 nur **169,-**

**3** Hängeschrank mit Einlegeboden. B. 50, T. 34, H. 56 cm.  
Tür rechts 416 015 nur **49,-**  
Tür links 487 506 nur **49,-**

**4** Hängeschrank mit Einlegeboden. B. 100, T. 34, H. 56 cm.  
416 020 nur **68,-**

**5** Spüle, Becken links oder rechts. Mit Chromnickelstahlabdeckung. 1 Becken und Ablauf. B. 100, T. 50, H. 85 cm.  
Becken rechts 416 103  
Becken links 416 149 nur **159,-**

**6** Unterschrank mit Einlegeboden. Breite 50, Tiefe 50, Höhe 85 cm.  
Tür links 487 539  
Tür rechts 416 042 nur **89,-**

**7** Unterschrank mit Einlegeboden. B. 100, T. 50, H. 85 cm.  
416 097 nur **128,-**

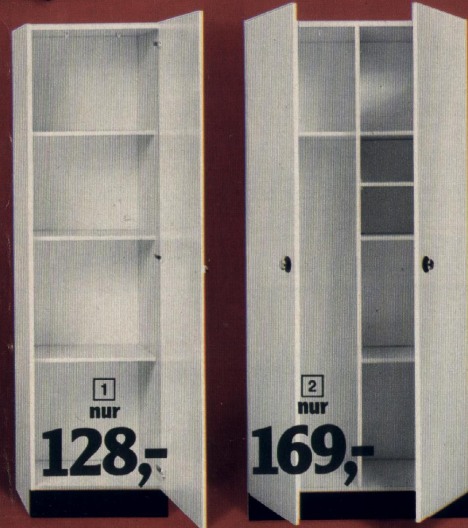

Tür rechts oder links  
**49,-**



Tür rechts  
**68,-**



Becken rechts oder links  
**159,-**



Tür rechts oder links  
**89,-**





Mit fester Arbeitsplatte  
**128,-**

# GEBEN SIE IHREN BLUMEN EINEN KORBB!



**1**  Aus dunkelbraun gebeiztem und anschließend lackiertem Weidengeflecht ist diese hübsche Blumenkrippe. Mit Zwischenboden. Breite 56, Tiefe 20, Höhe 50 cm.  
Bestell-Nummer 487 136 nur **49,-**

**2**  Eckige Blumenkrippe mit Zwischenboden. Aus rustikalem Weidengeflecht, dunkelbraun gebeizt und lackiert. Maße: Breite 75, Tiefe 30, Höhe 72 cm.  
Bestell-Nummer 487 216 nur **89,-**

**3**  Hübscher Blumenwagen aus dunkelbraun gebeiztem und lackiertem Korb-

geflecht. Mit schwarz lackiertem, schmiedeeisernem Metallgestell. Breite 105, Tiefe 45, Höhe 59 cm.  
Bestell-Nummer 487 555 nur **168,-**

**4**  Eckige Blumenbank auf schmiedeeisernem Metallgestell, schwarz lackiert. Sonst dunkelbraun gebeiztes und lackiertes Korbgeflecht. Maße: Breite 82, Tiefe 34, Höhe 50 cm.  
Bestell-Nummer 487 545 nur **98,-**

**5**  Wandregal mit 3 Böden. Aus Weide, dunkelbraun gebeizt und lackiert. Maße: Breite 60, Tiefe 15, Höhe 46 cm.  
Bestell-Nummer 487 089 nur **49,90**

**6**  Runder Blumenständer aus dunkelbraun gebeiztem und lackiertem Weidengeflecht. Ø 27 cm, Höhe 51 cm.  
Bestell-Nummer 487 475 nur **39,50**

**7**  Aus massiver Eiche ist der rustikale Flaschenträger - stabile Ausführung. Platz für 6 Flaschen. Breite 38, Tiefe 24, Höhe 40 cm.  
Bestell-Nummer 490 850 nur **49,50**

**8**  Blumenkrippe aus Weidengeflecht, dunkelbraun gebeizt und lackiert. Breite 74, Tiefe 29, Höhe 43 cm.  
Bestell-Nummer 487 147 nur **79,-**

OTTO-VERSAND (GmbH & Co)