

BILDSCHÖNE

Frühjahrs- KLEIDER

Preisliste 15
Gültig ab 20.4.54



817
Gr. 40
11⁹⁰



816
Gr. 42
16⁵⁰



792
Gr. 40
18⁹⁰



794
Gr. 40
20⁹⁰



799
Gr. 42
16⁹⁰





Sie haben die Wahl

S 21 Hübsche Farben und Musterung kennzeichnen dieses flotte Kleid aus Zellwollmusseline mit der sportlichen, beliebten Machart.
S 21/C = Hellgrau m. schwarz, weiß, erika
S 21/A = Mittelblau m. schwarz, weiß, rost
Größe 42-48 DM 9⁸⁰

987 Praktisch für Haus und Beruf ist dieses hübsche Damenkleid aus gutem Zellwollmusseline, blaugrundig mit weißem, ornamentalem Muster, vorn geknöpft und mit angekrüseltem Rock, Gürtel aus gleichem Stoff.
Größe 42-48 DM 6⁹⁰



Lassen Sie sich die auf der Titelseite abgebildeten Kleider hier genauer beschreiben:

792 Ein diagonal gestreiftes Kleid trägt jede Dame gern, weil es schlank macht und sehr kleidsam ist. Die verarbeitete gute Douppion-Qualität läßt sich spielend leicht waschen und bügeln und wirkt immer wieder wie neu. Ganz besonders schön sind die Farben: Altrosa und zart-türkis auf weißem Grund.

Größe	48	46	44	42	40
DM	20,90	20,50	19,90	19,50	18,90

794 Man wird Sie beneiden um dieses besonders schöne Hemdblusenkleid und den edlen in Pastellönen seidig schimmernden Stoff bewundern. Die Falten im Oberteil werden durch ein geschickt verarbeitetes Innenband in Form gehalten, im Rock sind sie bis zur Hüfte abgesteppt. Die Rückseite ist schlicht mit einer tiefen Gefalte. Drei echte Perlmutterknöpfe geben den letzten Chic. 794/B = Cognac 794/D = Apfelgrün

Größe	48	46	44	42	40
DM	23,50	22,50	21,90	21,50	20,90

799 Elegantes Kleid aus ganz feinem, dichtem Baumwollpopeline mit einem sehr hübschen Druckmuster: Türkis-rot-schwarz-graublau auf weißem Grund. Der Fünfbahnenrock kommt in diesem etwas stehenden Material gut zur Geltung. Mit besonderer Liebe wurde das Oberteil mit seinen weich eingelegten Falten verarbeitet.

Größe	48	46	44	42
DM	18,90	18,30	17,60	16,90

Die beiden Kleider in den Bilderrahmen finden Sie noch einmal größer abgebildet: Kleid 816 auf Seite 5 (Text Seite 4), Kleid 817 auf Seite 3 (Text auf dieser Seite).

831 Für den täglichen Gebrauch wählt man immer gern ein Zellwollmusseline-Kleid mit der auf Gummifäden gearbeiteten, betonten Taille. Es paßt vorzüglich und ist so leicht zu waschen und zu bügeln. Sehr hübsch das kleine Blütenmuster schwarz-weiß mit etwas gelb oder blau für türkisfarbenem oder cognacfarbenem Grund.

831/D = Türkis mit schwarz-weiß-gelb					
831/B = Cognac mit schwarz-weiß-blau					
Größe	48	46	44	42	40
DM	9,30				8,90



Zu den Abbildungen auf der gegenüberstehenden Farbseite 3:

807 Ganz durchzuknöpfen und darum gerade im Sommer so praktisch ist dieses Kleid aus gutem Baumwoll-Waffelpique in ganz entzückender, lustiger Musterung. Der genügend breite Untertritt gibt Ihnen Sicherheit in der Bewegung. Die Vorzüge von Waffelpique kennen Sie sicher: schnell gewaschen und gebügelt besichtigt er immer wieder durch seine saubere Frische. Farben: Rot, grün, gelb, und flieder auf weißem Grund.

Größe	48	46	44	42
DM	19,50	18,90	18,50	17,90

817 Wirklich praktisch und zugleich hübsch ist dieses Kleid für den täglichen Gebrauch. Der feinfädige Zellwollmusseline in gedeckten Farben schmutzt nicht so leicht und ist besonders dankbar im Tragen. Mit diesem Kleid sind Sie im Beruf, in Haus und Garten immer gut und richtig angezogen.

817/G = Mais mit schwarz und weiß				
817/B = Tomatenrot mit schwarz und weiß				
Größe	46	44	42	40
DM	13,50	12,90	12,50	11,90

797 Der Modestoff dieses Sommers — Baumwoll-Popeline mit Druckmuster — war gerade das richtige Material für diese dekorative Kleid-Form. Interessant ist das einseitig geraffte Oberenteil. Die große Schleife schafft dazu einen glücklichen Ausgleich. Mit dem weiten Rock ergibt sich alles in allem ein harmonisches Bild, das durch die schönen Farben noch unterstützt wird. Farben: Erika, zitronen, schwarz, weiß auf licht-grauem Grund.

Größe	46	44	42	40
DM	20,90	20,50	19,90	19,50

818 Kontrast und Beschwingtheit sind die Merkmale dieses trotzdem so dezent wirkenden Kleides aus Zellwoll-Musselin. Enges schwarzes Miederteil — reich gekräuselter, weiter Rock. Flottes Zick-Zack-Muster, ausgesprochen aparte Farbstellung (silbergrau-schwarz-weiß-gelb). Ein Kleid, das Sie nicht nur gern, sondern auch oft tragen werden, weil es für viele Gelegenheiten paßt.

Größe	46	44	42	40
DM	12,20	11,80	11,40	10,90

813 Duftiges Sommerkleid aus weichem, fließendem Zellwollmusseline, weißgrundig mit ganz entzückendem Blütenmuster in weichen, gebrochenen Farbtönen. Die gezogene Posse ist ganz auf weißen Taft gefüllt. Die aufgesetzte Blende läuft in eine Schleife aus. Ein schmaler, weißer Gürtel markiert die Taille. Ein wirklich hübsches Kleidchen, dem man den niedrigen Preis nicht ansieht.

Größe	46	44	42	40
DM	15,50	14,90	14,50	13,90

830 Besonders hübsches Frühlings- und Sommerkleid aus taubenblauem Zellwollmusseline mit großzügigem Blumenmuster in dunkelblau, weiß-rosa-schwarz. Der Rock ist ringsherum in Falten eingelegt, das enge Miederteil betont die Taille.

Größe	46	44	42	40
DM	15,90	15,60	15,20	14,90

801 Schönes Nachmittagskleid aus einem ganz neuartigen, besonders geglätteten Stoff, der auch nach der Wäsche sein feines, elegantes Aussehen nicht verliert. Sehr wirkungsvoll ist der dichtgezogene Einsatz in dem schlichten Oberteil mit eingesetztem, halbem Arm und der Glockenrock, der durch die vorderen Falten noch zusätzliche Weite erhält. Apart das dunkelbraun-grün-fliederfarben-weiße Muster auf lindfarbenem Grund.

Größe	48	46	44	42
DM	18,60	17,95	17,60	16,90

800 Der Reiz dieses Kleides liegt in der betont vornehmen Linienführung. Der weiche, große Ausschnitt schmiegelt dem Gesicht. Die Silhouette des schmaltendenden Rockes wird aufgelockert durch eingesetzte Bahnen, die eine beschwingte vordere Weite erzielen. Für dieses Kleid wie geschaffen ist der verarbeitete Stoff: ganz feiner, seidig glänzender Baumwollpopeline mit einem großzügigen, stilisierten Blütenmuster. Mit diesem Stoff werden Sie sehr zufrieden sein, denn er ist elegant im Aussehen, strapazierfähig und behält auch nach der Wäsche seine Schönheit.

800/A = Rosenholz, schwarz und türkis auf weißem Grund					
800/D = Türkis, schwarz und mais auf weißem Grund					
Größe	48	46	44	42	40
DM	19,90	19,40	18,90	18,40	17,90

798 „Bezaubernd“ werden Sie sagen, wenn Sie dieses Kleid vor dem Spiegel anprobieren. Hellblauer Baumwollpopeline — feinfädig und leicht glänzend — ist das edle Material für dieses zweiteilige Kleid, mit dem Sie am Vormittag, am Nachmittag und am Abend immer gleich gut angezogen sind. Mit pflaumenblauen und sonnengelben Blüten bedruckt, dazwischen ein paar grüne Blätter und zarte Strichzeichnungen in schwarz, grau und weiß. Lassen Sie sich ruhig um dieses schöne Kleid beneiden und denken Sie daran, wie preiswert Sie dazu gekommen sind.

Größe	48	46	44	42
DM	21,50	20,90	19,90	18,90

812 Leuchtende Farben — rot, blau, gelb und grün — auf weißem Grund zeichnen dieses Bordürenkleid aus gutem Kräuselkrepp aus. Die auf Gummifäden gekräuselte Taille sorgt für tadellosen Sitz. Kräuselkrepp ist äußerst dankbar im Tragen, läßt sich sehr einfach waschen und .braucht kaum gebügelt zu werden.

Größe	46	44	42	40
DM	12,50	11,90	11,50	10,90



Oberweite
Tailenweite
Hüftweite

Bitte die Maßtabelle beachten!

Messen Sie bitte bei locker gehaltenem Maßband Oberweite und Hüftweite genau über den stärksten Körperstellen und lesen Sie nach den festgestellten Maßen die Größe ab, die Sie brauchen. Diese Größe geben Sie dann bitte in der Bestellung an.

Oberweite	88	92	96	102	110	118	124
Tailenweite	70	72	76	84	92	102	108
Hüftweite	96	100	106	114	120	128	132
ergibt Bestellgröße	40	42	44	46	48	50	52

Das Schöinste
ist für Sie
bestimmt

wenn Sie es gleich heute
bestellen, haben Sie eher
Ihre Freude daran!



807

Baumwoll-Waffelpique



817
Gr. 40
11.90



797



813



830
Gr. 40
14.90



801



800

Popeline-Kleider
Trümpfe des Frühlings!



798



818



812
Gr. 40
10.90



798
ohne Bolerojäckchen

Auf Seite 5:
Weitere Kleider
farbig abgebildet

902 Preiswertes Damenkleid aus gutem Zellwollmusseline, in schöner Farbstellung und flatterm Schnitt. Der modische Halsausschnitt ist mit einem schmalen Paspel eingefasst. Ein jugendliches Modell, niedrig im Preis.
C902/A = Mittelblau m. schwarz-weißer Musterung. Gr. 40-44
C902/D = Türkis mit schwarz-weißer Musterung. Gr. 42+46
DM **5⁹⁵**

1011 Fesches Kleid für Haus und Beruf, das durch seinen niedrigen Preis überrascht. Um es recht strapazierfähig zu machen, verwendeten wir unempfindlichen, reißfesten Krettonne mit dunkelblauem Grund und rot-weißem Blumenmuster. Kragen und Ärmel ziert ein roter Paspel.
Größe 42
DM **8⁴⁰**

795 Zünftiges Sommerdirndl aus strapazierfähigem, gutem Baumwollkrettonne mit reizenden Trachtenmotiven in weiß und rot auf dunkelblauem Grund. Die Schürze zeigt das gleiche Muster in umgekehrter Farbstellung, weißgründig mit blau und rot. Der gezogene, weiße Einsatz mit schmalen Spitzenabschluss wirkt freundlich und adrett. Mattsilberne Knöpfe, Kordeverschnürung.
Gr. 48 46 44 42
DM 15,95 15,60 14,95 **14,60**

796 Reizendes Sommerdirndl aus festem Baumwollkrettonne. Der hierzu verarbeitete Blumenranken-Streifen hat die richtige, zünftige Farbstellung: grün-schwarz-rot-weiß. Besonders ansprechend ist der hübsche Ausschnitt mit weißer Rüsche. Zum Kleid gehört eine schwarze Tätschürze mit eingewebtem Blümchenmuster.
Gr. 48 46 44 42
DM 18,50 18,50 17,90 **17,50**

804 Stilvolles Dirndkleid aus dichtem Trachten-Krettonne. Der breite, schwarze Besatz ist aus dem gleichen, festen Kunstseiden-Serge wie die schwarze Schürze. Die blütenweiße, mit Spitze verzierte Linonbluse hat große, weiße Puffärmel und gibt einen besonders schönen Kontrast zur dunklen Grundfarbe.
804/B = Dunkelrot mit weiß und blau
804/D = Dunkelgrün mit weiß und rot
Gr. 48 46 44 42
DM 19,95 19,60 19,20 **18,90**

Nicht nur in den hier gezeigten Farben sind diese Kleider zu haben. Die Auswahl ist ja viel größer! Lesen Sie bitte in den Texten nach: vielleicht gefällt Ihnen die zweite Farbe noch besser.

Zu den Abbildungen auf der gegenüberstehenden Farbseite 5:

810 Duftiges Sommerkleid aus Kräuselkrepp, der schon deshalb so beliebt ist, weil man ihn nicht zu bügeln braucht. Dezent und doch schmuckvoll ist das stilisierte Blumenmuster auf weißem Grund in gelb, dunkelgrün, hellgrau, flieder und dunkelrot. Der weite Rock wird Ihnen ebenso gut gefallen, wie die modische Verarbeitung des Oberteils.
Größe 46 44 42 40
DM 17,40 16,90 16,40 **15,90**

826 Sehr elegantes Damenkleid aus weichfließendem, dezent gemustertem Zellwollmusseline. Das geraffte Miederleil wird rückwärts mit einer Schnalle geschlossen, dadurch kann die Weite leicht reguliert werden. Beide Farbstellungen sind so hübsch, daß sie Ihnen bestimmt gefallen werden. Eine aparte Ordideenblüte als modisches Schmuckstück.
826/A = Lavendel mit rosé, weiß, und schwarz
826/D = Oliv mit gelb, weiß und schwarz
Größe 48 46 44 42
DM 15,40 14,90 14,60 **14,20**

825 Elegantes, damenhaftes Nachmittagskleid aus einem schweren Kunstseiden-Popeline — auch Bengaline genannt — wie er nur für ganz hochwertige Muster verwendet wird. Unser Modell mit den weich eingelegten Falten im Oberteil und dem glückigen Rock wird Ihnen besonders durch das aparte Muster gut gefallen.
825/C = Schiefergrau mit schwarz und weiß
825/D = Dunkelgrün mit schwarz und weiß
Größe 48 46 44 42
DM 29,60 28,60 27,80 **26,95**

833 Wer etwas Besonderes liebt, wird dieses aparte Bordürenkleid wählen. Weicher, guter Zellwollmusseline, schwarzgründig mit leuchtendgelb, ist das richtige Material für dieses auffallend schöne und sehr preiswerte Kleid.
Größe 46 44 42 40
DM 11,60 10,90 10,60 **9,90**

829 Jugendliches Kleid aus einem weichfallenden Zellwollmusseline, der die aufspringenden Falten des Oberteils und die schwingende Weite des Rockes sehr schön zum Ausdruck bringt. Der Halsausschnitt läßt sich durch die Samtschleife beliebig erweitern. Sehr hübsche Blütenmotive in fein abgestimmten Farben.
829/B = Holzfarben mit weiß, gelb, grün, blau, braun und schwarz
829/C = Silbergrau mit weiß, grün, gelb, blau und schwarz
Größe 46 44 42 40
DM 14,95 14,60 14,30 **13,90**

806 Besonders hübsch wirkt dieses ganz durchgeknöpfte Kleid aus leuchtend rotem, schwarz-weiß-gemustertem Zellwollmusseline durch die schneeweiße Frische der weißen Waffelpikee-Aufschläge an Ärmeln und Taschen. Der weite Rock gibt dem Kleid Schwung und Linie. Wirklich ein Kleid, in das man sich verlieben kann.
Größe 48 46 44 42
DM 15,90 15,50 14,90 **14,50**

822 Zellwollmelange gehört zu den Favoriten dieses Frühjahrs, eine feste, griffige Ware, die sich leicht waschen läßt und sich wirklich gut trägt. Unser Modell hat einen versteiften, anstehenden Kragen und eingelegte Rockfalten. Die weichen Schulterfalten werden durch zwei große, schöne Knöpfe markiert.
822/A = Hellblau-meliert
822/D = Türkis-meliert
Größe 48 46 44 42 40
DM 18,70 17,90 17,40 16,90 **16,50**

790 Jugendliches Kleid aus hübsch gemustertem, weichem Zellwollmusseline mit weitem Rock, eingesetztem halbem Arm und einer sehr kleidsamen Sandcräpe-Garnitur. Ein Kleid, welches man wegen seines unempfindlichen Materials und der gedeckten Farben gern im Beruf und im Haus tragen wird.
790/A = Mittelblau mit weiß und schwarz
790/B = Tomatenrot mit weiß und schwarz
Größe 48 46 44 42 40
DM 12,50 12,20 11,80 11,30 **10,90**

791 Leicht und kühl liegt Lavable auf der Haut und darum wird man an heißen Tagen immer wieder gern in ein Lavablekleid schlüpfen. Hinzu kommt, daß dieser weichfließende Stoff äußerst elegant wirkt. Elegant und kleidsam ist auch unser Lavablekleid, weißgründig mit einem hübschen Blumenmuster in Pastellfarben: altrosa, grün, olive, zartgelb, blau, reh und schwarz. Ein modischer Trick: Tragen Sie unter Lavable einen möglichst weiten, steifen Unterrock. Erst dann kommt der Stoff voll zur Wirkung.
Größe 46 44 42 40
DM 27,90 26,95 26,50 **25,90**

816 Sehr elegantes Damenkleid in moderner Linienführung aus einer qualitativ guten, geschmeidigen Melangeware. Das feine, schwarze Muster steht in reizvollem Kontrast zu der silbergrauen oder malsgelben Grundfarbe. Die Blende am Oberteil sowie die Tascheneingriffe am Rock haben feste Steifeineinlage. Eine rückwärtige Gehtalte gibt bequeme Schrittweite.
816/C = Silbergrau mit schwarz
816/G = Mais mit schwarz
Größe 48 46 44 42
DM 18,50 17,95 17,50 **16,50**

1156 Diese elegante lose Jacke aus gleichem Stoff und Muster wie Kleid 816 ist nicht nur die modische Ergänzung für dieses Kleid, sondern sieht auch zu jedem anderen farblich passenden Rock oder Kleid gut aus. Die Jacke ist ganz auf schwarzen Taft gefüttert.
1156/C = Silbergrau mit schwarz
1156/G = Mais mit schwarz
Größe 48 46 44 42
DM 19,50 18,90 18,50 **17,90**



Noch einmal gesagt....

für alle, die es noch nicht wissen und weil wir immer wieder danach gefragt werden: alle Formen unserer Kleider werden in unserem eigenen Atelier entworfen und sind deshalb nur bei uns direkt durch Nachnahme zu kaufen.

Vor Bestellung: Bitte Maß nehmen. Größe nach der Maßtabelle auf Seite 2 feststellen



826

825

806

829

810
Gr. 40
15 90

833
Gr. 40
9 90

790
Gr. 40
10 90

1156

791

822

Einfarbig meliert:
Modisch immer richtig.

Es folgen
noch 6
Kleider-
seiten!

Apantes Kleid aus Zw-Melange
Favorit dieses Frühjahrs

Bemberg
Larabel
Lupresa

Kleid 816
Jace 1156
mit Taft gefüttert



... immer noch



828 **Sehr feines, vornehmes Frauenkleid**, schwarz-gründig mit schönem, grün-weißem Würfelmuster. Der weiße Sandkrepp-Kragen belebt dieses in Form und Farben dezente Kleid. Das etwas blutig gehaltene Oberenteil und der in Falten gelegte, gerade fallende Rock sind besonders für nicht ganz schlanke Figuren vorteilhaft.
Größe 52 50 48 46 44 42
DM 16,90 16,40 15,90 15,40 14,90 14,60

920 **Besonders hübsch gemustert** ist dieses Damenkleid in weicher Verarbeitung aus feinfädigem, gutem Zellwollmusselin. Die ganz leicht abstehenden Taschen sind versteift, so daß sie sich nicht rollen oder verziehen. Die Grundfarbe ist marineblau, der schöne Druck hellgrau-weiß und ganz leicht angedeutet ein erikafarbener Schimmer.
Größe 50 48 46 44 42
DM 15,70 15,40 14,90 14,40 13,90

921 **Fließender Zellwollmusseline** mit freundlichem, weißem Muster ist das Material für dieses hübsche, frauliche Kleid mit $\frac{3}{4}$ langem Ärmel. Der schöne, große Kragen und die beiden Taschen sind weiß paspeliert.
921 A = Marineblau-weiß 921 E = Schwarz-weiß
Größe 50 48 46 44 42
DM 13,10 12,70 12,40 11,90 11,60

897 **Elegantes Damenkleid**, das sehr geschmackvoll gemustert ist. Zurückhaltend wirkt die graue Grundfarbe mit dem schwarz-weißen Aufdruck, so daß vor allem Damen dieses Kleid bevorzugen, die keine bunten Farben lieben. Effektiv unterstreicht der schwarze Gürtel das preiswerte, aparte Kleid aus feinfädigem Zellwollmusselin.
Größe 50 48 46 44 42
DM 12,60 12,20 11,75 11,50 11,20

827 **Marine-weiß und schwarz-weiß** sind die klassischen Frühjahrscarben, die besonders von älteren Damen gerne getragen werden. Dementsprechend zeigt unser Kleid eine ruhige, vornehme Linie, die trotzdem nicht kleiner modischer Effekte entbehrt. Der weichfließende Zellwollmusseline ist außerordentlich dankbar im Tragen und leicht waschbar. Großer weißer Sandkrepp-Kragen.
827 A = Marine-weiß 827 E = Schwarz-weiß
Größe 52 50 48 46 44 42
DM 15,40 14,90 14,50 14,20 13,80 13,40

mit weißem Sandkrepp-Kragen

828

920

921

897

827

871 **Aus Mattkrepp** ist dieses zeitlose Damenkleid, marineblau mit weißem Druckmuster. Die großen Revers sind weiß abgepaspelt, die $\frac{3}{4}$ langen Ärmel haben ebenfalls einen schmalen weißen Vorstoß. Ein Kleid, das auch stärkeren Figuren sehr gut steht und äußerst preiswert ist.

Größe 52 50 48 46 44 42
DM 12,50 10,90

912 **Dieses frische, sportlich-jugendliche Kleid**, das überall großen Anklang findet, wurde aus fließendem Zellwollmusselin gearbeitet. Blonde Damen werden zweckmäßig den hellblauen Grundtönen wählen, brünette besser die zitronengelbe Grundfarbe.

912 A = Hellblau mit schwarzen Tupfen.
912 G = Zitronengelb mit schwarzen Tupfen
Größe 48 46 44 42 40
DM 11,10 10,75 10,40 10,15 10,00

926 **Dieses aparte Nachmittagskleid** aus weichfallendem Zellwollmusselin wählen wir für anspruchsvolle Damen. Das schwarz-gelb-grün-weiße Muster wirkt zurückhaltend. Die Wirkung wird durch den schwarzen Taftschalkragen und den Taftgürtel noch unterstrichen. Die Form macht schlank und ist sehr elegant.

Größe 50 48 46 44 42
DM 14,85 14,45 14,05 13,65 13,20

815 **Frisch und jugendlich** wirkt dieses frische Streifenkleid aus weichfallendem, feinfädigem Zellwollmusselin. Der klare, weiße Streifen hebt sich wirkungsvoll von dem kornblumenblauen oder leuchtend roten Grund ab und gibt durch seine hübsche Verarbeitung an dem kleinen Stehkragen, der Schleife und den Taschenpöten dem Kleid eine besondere Note.

815 A = Kornblumenblau mit weißen Streifen
815 B = Leuchtend rot mit weißen Streifen
Größe 48 46 44 42
DM 13,40 12,90 12,40 11,90

911 **Elegantes Sommerkleid** aus weichfallendem Zellwollmusselin, sehr chic in der Musterung und in der Form. Die Weite des Oberteils wird in der Schulternähe durch reiche Kräuselung eingefangen. Auf dem Rücken schließen vier weiße Knöpfe das Kleid.

911 D = Weiß-grün-rot-schwarz
911 C = Weiß-grau-rot-schwarz
Größe 48 46 44 42
DM 13,85 13,45 13,10 12,75



Mattkrepp

871

912

926

815

911

mehr Kleider

910 Ein jugendliches flottes Kleid aus weichfallendem Zellwollmusselin. Sehr frisch wirkt der weiße Bubikragen aus Pikee mit der reizenden schwarzen Samtschleife. Von der Schulter ausgehende Abnäher geben dem Oberteil blusige Weite.

910/B = Erdbeergrundig mit schwarz-weißem Muster

910/D = Lindgrün mit schwarz-weißem Muster

Größe	46	44	42	40
DM	13,30	13,00	12,70	

S 14 Die Interessante Quer- und Längsverarbeitung dieses Zellwollmusselin-Streifens wirkt jugendlich und frisch. Es wird kaum jemand vermuten, wie außerordentlich preisgünstig Sie zu so einem hübschen Kleid gekommen sind.

S 14/A = Blau-weiß 40-46

S 14/D = Grün-weiß 40 44 46

8⁶⁰

Vor jeder Bestellung bitte genaues Maß nehmen. Dann paßt Ihr Nordland-Kleid! Benutzen Sie dazu die Maßtabelle auf Seite 2.



910

S 14

8⁶⁰

Einfach ideal...

für Frühjahr und Sommer ist Kräuselkrepp, denn auch nach häufigem Waschen behält er seine Kräuselung und Bügeln ist kaum notwendig.



914

878

9⁹⁰

814 Reizendes jugendliches Kleid aus feinfädigem, getupftem Zellwollmusseline mit einer schneeweißen Sandkrepp-Garnitur an Halsausschnitt und Ärmeln, die nur angeheftet ist und leicht gewaschen werden kann. Da das Kleid einen doppelten Kragen hat, können Sie es auch dann anziehen, wenn die Garnitur gerade gewaschen wird.

814/A = Hellblau mit weißen Tupfen

814/D = Türkis mit weißen Tupfen

Größe	46	44	42	40
DM	14,20	13,90	13,40	12,90

906 Ein jugendliches Kleid aus feinfädigem, fließendem Zellwollmusselin, großblumig gemustert in veichenblau-erika-oliv-gelb und schwarz. Diese Form hat allgemein Beifall gefunden und wird auch Ihnen sicherlich gefallen.

Größe	48	46	44	42
DM	14,60	14,10	13,75	13,40

Die Seite 15 bringt ebenso hübsche wie preiswerte Morgenröcke, praktische Mäntel und einige unentbehrliche Kleinigkeiten. Achten Sie, bitte, darauf, wenn Sie bis dahin durchgeblättert haben.

914 Kräuselkrepp, der dankbare Stoff für Sommerkleider, diente als Material zu diesem weißgrundigen, entzückenden Kleid, das mit blauen, roten und grünen Blüten bedruckt ist. Ein genarbter weißer Gürtel wird mitgeliefert. Die aufgesetzten Taschen geben die sehr flotte und sportliche Note. Form und Muster ergänzen sich so harmonisch, daß Sie in diesem Kleid überall hingehen können.

Größe	48	46	44	42	40
DM	19,00	18,40	17,95	17,55	17,40

878 Besonders hübsch ist diese groß geblümete Bordüre, im Grundton türkis mit weiß-rot-gelb-grün-schwarz-violetten Blumen. Ein sommerliches Kleid aus Kräuselkrepp, der sich nach wie vor großer Beliebtheit erfreut, weil er gerade in der wärmeren Jahreszeit so praktisch ist.

Größe 40 bis 46

DM **9⁹⁰**



814

12⁹⁰

906

Das Kleid zum Tanzen

aber auch zu jeder anderen festlichen Gelegenheit

820 Der Traum jedes jungen Mädchens ist dieses entzückende Tanzkleid aus türkisgrundigem, knisterndem Taftschotten. Die Schleife kann leicht entfernt und durch eine Ansteckblüte ersetzt werden. Damit geben Sie diesem Modell immer wieder eine neue, andere Note. Farbe: Türkis, blau, grün, rot, schwarz.

Größe	44	42	40
DM	25,90	25,40	24,60



805 **Jugendliches Tanzkleid** aus schwerem, changierendem Taft. Das etwas starre, gut stehende Material wirkt sehr festlich und schimmert bei abendlichem Licht in wundervollen Tönungen. Reizend die schwarzen Samtschleifchen, die zum Samt-Elastikgürtel passen.

805/B = Altrosa-schimmernd

805/A = Türkis-schimmernd

Größe	46	44	42	40
DM	19,40	18,80	18,20	17,80

859 **Für festliche Stunden** wünschen Sie sich ein zweiteiliges Tanzkleid. Unser Modell aus rauschendem, schwarzem Taft mit Goldpünktchen übersät, zeigt den modernen großen Ausschnitt, den Sie durch das passende Bolerojäckchen verdecken können. Das hohe Miederleil in dem weiten Rock modelliert Ihre Figur und läßt die Taille besonders schmal erscheinen.

Größe	46	44	42	40
DM	25,70	24,80	24,10	23,80

932 **Aus feinem Kunstseidenrips** in einer besonders schönen Pastellfarbe wurde dieses damenhafte Nachmittags- und Gesellschaftskleid angefertigt. Die Taschenaufschläge passen gut zu dem großzügigen Umlegekragen. Mit diesem Kleid sind Sie zu vielen Gelegenheiten gut angezogen.

932/A = Taubenblau

Größe	48	46	44	42
DM	23,50	23,00	22,50	21,50



Eines von diesen

856 **Tomatenroter Kunstseiden-Krepp**, eine schwere, fließende Ware, wurde für dieses jugendliche Nachmittagskleid verwandt. Schwarze Kurbelstickerei auf Kragen und Schößchen stellt den besonderen Effekt an diesem Modell dar.

Größe	48	46	42
DM	20,50		19,50

849 **Jede junge Dame** wünscht sich dieses reizende Nachmittagskleid aus Kunstseiden-Romain-Satin mit applizierten Spitzenmotiven. Der weite gezogene Rock und der kleine angestellte Kragen geben diesem Kleid die jugendlich beswingte Note.

849/A = Lavendelblau 849/T = Moft-türkis

Größe	46	44	42	40
DM	20,90	19,90	19,40	18,90

938 **Wie ein zweiteiliges Cocktail-Kostümchen** wird dieses elegante Tagesendkleid aus schwarzem, goldgemustertem Taft. Schoßteile und Ärmelaufschläge sind mit goldfarbigem Kunstseide gefüttert, so daß man gerade noch einen millimeterbreiten Rand davon sieht. Die rückwärtige Naht des Rockes springt in eine Gehalte auf. Die Schoßteile stehen nicht ab, so daß auch stärkere Figuren in diesem Kleid gut aussehen.

Größe	46	44	42
DM	24,00	23,50	23,00

1020 **Fesches Uni-Kleid** aus Flamisal — einem gut fallenden Kunstseiden-Krepp. Reizvoll im Schnitt, mit einer 6,5 cm hohen Krüseltaille und angeschnittenem Ärmel.

1020/A = Mittelblau 1020/B = Dunkelhimbeere

Größe	48	46	44
DM	16,20	15,60	15,00



856

849

938

1020



847
21⁹⁰

929

839

835

847 Das elegante Kleid für die stärkere Dame, die modisch, aber nicht auffällig gekleidet sein möchte. Schwerer Kunstseiden-Romansatin und champagnerfarbene Spitze ergänzen sich harmonisch in diesem Kleid für den Nachmittag und Abend.

847/B = schokoladenbraun Größe 42, 44, 46, 50

847/D = dunkeltürkis Größe 42-50

847/E = schwarz Größe 42 und 44

Größe	50	48	46	44	42
DM	26,50	24,90	23,90	22,90	21,90

929 Fliegender Mottkrepp mit freundlichem, weißem Muster auf dunkelblauem oder schwarzem Grund ist das Material für dieses elegante Nachmittagskleid mit schlankmachender Knopfstellung. Die weiße Pikeegarnitur und die schmalen Ärmelvorstöße sind leicht waschbar und geben dem Kleid das frische Aussehen.

929/A = marineblau mit weißem Muster

929/E = schwarz mit weißem Muster

Größe	48	46	44	42
DM	24,00	23,50	23,00	22,50

839 Ein Cocktailkleid, wie Sie es sich wünschen: Leicht glänzende schwarze Kunstseide mit einem matten, aufliegenden Muster ebenfalls in schwarz. Obwohl einfarbig, spiegeln sich die abendlichen Lichter in diesem Stoff und erwecken ihn zum Leben. Ein hübsches Modeschmuckstück unterstreicht den festlichen Charakter dieses Kleides.

Größe	50	48	46	44	42
DM	26,90	25,90	24,90	24,50	23,50

835 Sportliches Kleid aus einer guten, erprobten Pepitaqualität, schwarz-weiß, modisch und schick verarbeitet mit schwarzem Velour-Gürtel und passendem Einstekdchlein. Die Knöpfe markieren die seitliche, eingelegte Gehfalte, die Steifleinen-Einlage sorgt dafür, daß der angestellte Kragen immer seine hübsche Form behält.

Größe	48	46	44	42	40
DM	24,50	24,00	23,50	23,00	22,50

müssen Sie haben

894 Everglaze ist auch in diesem Sommer wieder Modestoff. Dieses dankbare Material verleiht der hübschen Form dieses Kleides nicht nur einen besonderen Schick, es behält auch nach dem Waschen sein schönes Aussehen und kraust kaum.

894/A = blau mit rot und weiß

894/E = schwarz mit rot und weiß

Größe	48	46	44	42
DM	17,50	16,70	16,10	15,50

900 Dieses hübsche Tageskleid aus mattglänzendem Kunstseidenpopeline wird Ihnen in seiner aparten Musterung bestimmt gut gefallen. Sie werden erstaunt sein über den schönen Fall des Stoffes und vor allem darüber, wie wenig er knittert. Das ausnehmend schöne Muster in den Farben schwarz-weiß-erika und lind auf dunkeltürkis-farbenem Grund kommt in der weichen Form harmonisch zum Ausdruck.

Größe	48	46	44	42
DM	21,75	20,65	19,85	19,05

893 Elegantes Damenkleid, jugendlich, flott und modern, aus feinem, leicht glänzendem Dupion, hellblau-grüngründig mit weißem Kreismuster. Die modischen Taschen und der Schalokragen bekommen durch eine Einlage besonders guten Sitz. Das Kleid ist vorn durchgehend geknöpft, hat einen weißen Gürtel und ist mit weißen Knöpfen besetzt.

893/A = hellblau mit weiß, Größe 40-44

893/D = hellgrün mit weiß, Größe 40-46

Größe	46	44	42	40
DM	15,90	15,50	15,20	14,90

909 Nachmittagskleid aus feinfädigem, dichtgewebtem Kunstseiden-Popeline. Der seitliche Faltenwurf wurde auf den engeren Rock gesetzt; eine sehr beliebte modische Lösung, die anspruchsvollen Damen gut gefällt. Diese Form macht schlank und wirkt sehr elegant.

Farbe: hellblau mit buntem Aufdruck.

Größe	48	46	44	42
DM	22,50	20,30	19,35	18,65



894

900

893
14⁹⁰

909

... noch sind Sie nicht am Ende unserer Kleiderschau. Beachten Sie bitte die folgenden Seiten und die Beilage in diesem Katalog.

Modische Einfälle für viele Gelegenheiten



923



S22

*Zellwoll
Musseline*

923 **Jugendliches Kleid**, das überall gefällt und bestimmt auch Ihnen zusagen wird. Sehr hübsch ist der weiße Pikee-Einsatz, der mit lustiger kleiner Schleife zusammengebunden wird. Die Taille wurde 2 cm breit mit einem Gummifaden gekräuselt, der die Weite beliebig reguliert. Besonders hübsch ist auch das moderne Blumen- und Rankenmuster, das klar gezeichnet auf dem weinroten bzw. marineblauen Zellwollmusselin steht. Ein sehr preiswertes, ansprechendes Modell.
923/A = Marineblau-weiß
923/B = Weinrot-weiß
Gr. 46 44 42 40
DM 12,35 11,95

11⁶⁵

S22 **Elegantes Damenkleid** aus Zellwollmusseline m. einem aparten Druckmuster. Die schlankmachende Form wirkt durch das kleine angesetzte Schößchen wie ein Jackenkleid.
S22/B = Himbeer mit schwarz-weißem Muster
S22/D = Hellgrün mit schwarz-weißem Muster
Größe 42 bis 48

9⁹⁵



S26



S19

*das ideale
Material
für
den Sommer*

S26 **Außerst preiswert** ist dieses nette Kleid aus weichfallendem Zellwoll-Musseline. Die sportliche Form mit dem kleinen Kragen und den kurzen Ärmeln läßt Sie jung und schlank erscheinen.
S26/D = Dunkeltürkis mit schwarz-weiß
S26/B = Dunkelrot mit schwarz-weiß
Größe 42 bis 50

8⁵⁰

S19 **Jugendlich in Form und Farbe** ist dieses hübsche Kleid aus Zellwollmusseline, das auf himbeerfarbigem Grund blau-weiße Blumen trägt. Für sommerliche Kleider ist Zellwollmusseline ein besonders geeignetes Material, weil es auch nach häufigem Waschen gleichbleibend schön ist.
Größe 40 bis 44

9⁸⁰

*weil er leicht ist
und sich so gut
waschen läßt!*



S 25



S 13

S 25 **Auch dieses aparte Kleid** können wir Damen jeden Alters empfehlen. Es ist bedeckt im Muster und gibt durch seine Form eine schlanke Linie. Der Zellwollmusseline ist blaugrundig und mit schwarz-rottem Muster bedruckt.
Größe 40 u. 42

9⁸⁰

S 13 **Damen-Kleid** in bedeckter, aber modischer, schöner Musterung aus feinfädigem Zellwollmusseline. Diese Machart wird auch von stärkeren Figuren gern getragen.
S13/G = Schwarz mit gelbbeige-weiß, Gr. 42 bis 52
S13/D = Schwarz mit türkisbeige-weiß.
Größe 42, 44, 48, 50

11⁶⁰

942 **Solides Damenkleid** aus einem dichten Baumwollgewebe in weißer Musterung auf dunkelblauem oder schwarzem Grund. Weiße Soutache-Applikation unterstreicht das freundliche Aussehen. Die Form wird Ihnen sicherlich gut gefallen.
942/A = Blau - weiß 42, 44, 52
942/E = Schwarz-weiß, 42 - 46
Größe 52 50 48
DM 11,65 11,30 10,90
Größe 46 44 42
DM 10,50 10,20

9⁹⁵

922 **Junge Mädchen** werden von diesem Kleid aus feinfädigem Zellwollmusselin begeistert sein. Es ist typisch jugendlich in Form und Musterung. Sie können es ganz aufknöpfen, der Rock hat vorn vier eingelegte Falten, der weiße Bublikragen aus Pikee belebt das Kleid.
922/A = Hellblau mit weißem u. schwarzem Muster Gr. 40
922/D = Hellgrün mit weißem u. schwarzem Muster
Größe 40 u. 42

13⁸⁵



942

922

Blusen und Röcke werden auch im Sommer gern getragen, weil man so bequem kombinieren kann: Die Seiten 12, 13, 14 bieten Ihnen zahlreiche Vorschläge!

und für jede Witterung



1382 Modisches Jerseykleid
 - 100% reine Wolle - hochwertige Kammgarnqualität - tadellose Verarbeitung. Die schwarz-grün-melierte, flauschigweiche Qualität besticht nicht allein durch ihr schönes Aussehen, sondern auch durch die hervorragende Haltbarkeit. Der breite, moderne Gürtel wird rückwärts geschlossen. Als Schmuck drei modische Knöpfe mit Perlmutterinlage.
 Rückwärtige Gehfalte
 Größe 40-46

1382
48⁰⁰

852 Klassisches Jackenkleid
 aus einem modernen Wolstoff mit Drei-Knopf-Verschluss und interessanter Taschenverarbeitung. Der feine rostrote oder gelbe Nadelstreifen auf dunklem Grund ist zeitlos und immer modern. Ein gutes Kleid für viele Gelegenheiten.
 852/B = Schwarz-rotgestreift
 852/G = Dunkelblau-gelbgestreift

Gr. 48 46 44 42
 DM 46,90 44,60 42,50

852
39⁹⁰



821
15⁹⁰

823
19²⁰

824
21²⁰

821 Lebhaft, leuchtende Farben - gelb-grün-rot-blau auf hellgrauem Grund - zeichnen dieses aparte Bordürenkleid aus einer weichen, aber strapazierfähigen Zellwolle aus. Jugendlich in Form und Farben wird dieses Kleid bestimmt allen jungen Damen gefallen.

Größe	46	44	42	40
DM	17,90	16,60	16,20	15,90

823 Sportliches Kleid aus einem sehr guten, karierten Kleiderstoff in aparter Farbstellung - lind mit grau, Modefarben des Frühling. Dem schmalen Rock gibt eine rückwärtige Falte genügend Schrittweite. Eine nette, modische Spielerei stellt das reinseidene, schwarze Organzutatuch dar, welches lose in der Seitentasche steckt.

Größe	48	46	44	42	40
DM	21,90	20,90	20,20	19,60	19,20

824 Jugendlich frisches Kleid aus einem qualitativ guten, reizend gemusterten Schottenstoff, grau mit rot-grün-schwarz-weiß mit weißem Kragen und Ärmelaufschlägen. Die betont schlichte Machart des Kleides bringt die schönen, klaren Farben voll zur Geltung.

Größe	46	44	42	40
DM	22,60	22,20	21,60	21,20

78 Nordland-Kleider haben wir Ihnen vorgeführt, - eines schöner als das andere und so preiswert, - sicher war auch das richtige für Sie dabei! Auf den folgenden 3 Seiten finden Sie die Blusen und Röcke: Sportlich oder elegant, ganz wie Sie es wünschen.

887 Sehr beliebt und modisch flott ist dieses Pepitakleid aus einer guten Zellwolle mit aufgesetzten schwarzen Belegen und sportlichem Riegelverschluss. Ein Kleid, um das man Sie beneiden wird.

887/E = Schwarz-weiß
 887/B = Braun-beige
 Gr. 48 46 44 42
 DM 19,50 18,70 17,90

887
17⁴⁰

851 Elegantes Tageskleid in Pastellönen gehalten, das infolge der modischen Schnittführung zu vielen Gelegenheiten getragen werden kann. Kleidsame, hochgeschlossene Form, im Rücken zu schließen, am Oberteil und an den Rocktaschen eine aparte Knopfverzierung, 3/4 lange Ärmel. Für genügende Weite im Rock sorgt eine tiefegelegte vordere Kellerfalte. Ein wollähnliches, weichfallendes Panamagewebe ist das passende Material für dieses gediegene Kleid.

851/D = Lindgrünmeliert
 851/B = Rosenholzmeliert
 Gr. 48 46 44 42
 DM 22,20 20,90 19,70

851
18⁹⁵



887

851

Wer die
Abwechslung
liebt - trägt
Rock u. Bluse



1214 Ein einmaliger Preis für diese hübsche Bluse aus weißem Wäschestoff mit roten Pünktchen. Im Frühjahr und Sommer unentbehrlich.
Größe 42 bis 48
nur DM **3²⁰**

1212 Sehr preiswerte Hemdbluse mit eingesetztem, halbem Arm und spitzem Kragen aus feinfädigem Kunstseidentoile. Einfach zu waschen und zu bügeln.
Größe 42 bis 48
DM **4⁶⁵**

1233 Feinfädiger, mattglänzender Baumwoll-Popeline wurde zu dieser hübschen, dezenten Bluse mit reicher Stepperei verarbeitet, die auf sechs Perlmutter-Knöpfchen geschlossen wird.
1233/B = hellbraun Größe 48 46 44 42 40 DM 6,95
1233/D = lind Größe 48 46 44 42 40 DM **6,50**

1235 Unentbehrlich ist die Popelinebluse in der klassischen Hemdblusen-Form mit langen Ärmeln und spitzem Kragen, der offen und geschlossen getragen werden kann. Der feinfädige Baumwoll-Popeline läßt sich gut und leicht waschen und wirkt immer wieder wie neu. 1235 = weiß, 1235/A = hellblau, 1235/C = grau
Gr. 52 50 48 46 44 42 40
DM 9,30 8,40 **7,90**
1277 Die gleiche Bluse mit eingesetztem halbem Arm. 1277 = weiß, 1277/A = hellblau, 1277/C = grau
Gr. 52 50 48 46 44 40 42
DM 7,90 7,20 **6,80**



1275 Ihr Wunsch geht in Erfüllung mit dieser preiswerten Nylon-Bluse. Im Handumdrehen ist sie gewaschen und ebenso schnell trocken, kein und ebenso schnell trocken, kein Bügeln mehr - für den Sommer also geradezu ideal. Besonders hübsch ist die aparte Verarbeitung des Vorderteils. Der günstige Preis macht Ihnen die Anschaffung leicht.
1275 = weiß, 1275/D = grün
Größe 40 - 48 DM **13⁵⁵**



1258 Eine schöne, elegante Bluse aus mattglänzendem Sandkrepp mit Spitzeneinsatz. Auch ältere Damen werden nach dieser klassisch schönen Bluse greifen.
Größe 48 46 44 42
DM 9,95 **8,95**

1254 Hübsche, aparte Nachmittagsbluse aus einem guten, aus Kunstseide und Zellwolle gemischten Material. Leicht waschbar und dankbar im Tragen.
1254/A = hellblaumeliert
Größe 40 bis 48
DM **11⁰⁵**

1255 Sehr preiswertes, sommerliches Blüschen in reizender Modart aus weißgrundigem Baumwoll-Kräuselkrepp. Von diesen kleinen Blusen können Sie nie genug haben, denn sie geben Ihrem alten Rock immer wieder ein neues Gesicht. 1255/A = weiß mit mittelblauen Punkten, 1255/B = weiß mit roten Punkten.
Gr. 52 50 48 46 44 42 40
DM 5,90 **4,90**

1229 Hübsche, ginstergelbe Bluse aus feinfädigem Kunstseidenpopeline mit aparter Stickerei und gebogler Festonkante. Drei hübsche schwarze Knöpfe mit Goldrand bilden den Verschluss. Der kleine Bubikragen ist vorn auf einen Steg gearbeitet und sitzt darum besonders gut.
Größe 40-48 DM **11⁸⁰**

1269 Modern und sehr praktisch ist ein Wickelrock aus unserer guten Gabardine-Qualität. Sie können gerost große Schritte machen, ohne daß es „blitzt“. Zwei Gürtelenden sind dem Rock angeschnitten, vorn auf zwei Schnallen geschlossen. Ein Rock, der paßt, auch wenn Ihr Gewicht mal schwankt.
1269/B = mittelbraun
1269/C = mittelgrau
1269/G = mittelbeige
Gr. 48 46 44
DM 18,35 16,15 14,95
Gr. 42 40
DM 14,45 **13,95**



01206 Pepita-Glockenrock aus der gleichen Qualität wie 01205. Die schrägeingeschnittenen Taschen mit den versteiften Patten sind mit modischen schwarzen Wollfransen besetzt. In diesem Rock werden Sie sich immer gut angezogen fühlen. Farbe: schwarz-weiß.
Größe 48 46 44
DM 14,90 14,50 13,90
Größe 42 40
DM 13,50 **12,90**



1283 Gute weiche Zellwolle ist das Material für diesen grauweißkarierten Glockenrock, der noch zusätzliche Weite durch die im Vorderende eingelegte Falte bekommt. Die feinen, neutralen Farben sind besonders günstig, weil man dazu Blusen u. Pullis in jed. Farbe tragen kann.
Größe 46 44
DM 15,00 14,50
Größe 42 40
DM 14,00 **13,50**



01202 Eleganter Damenrock aus gutem, festem Zellwollkammgarn mit Posamentenverzierung auf den besonders hübsch verarbeiteten Taschen. Seitlicher Reißverschluss und rückwärtige Gefalte. 01202/B = dunkelbraun mit braunen Posamenten, 01202/E = schwarz mit schwarzen Posamenten
Größe 48 46
DM 19,95 18,95
Größe 44 42
DM 17,95 **17,50**

01203 Vornehm schlichter Damenrock aus sehr gutem, festem Zellwollgabardine, der seinen modischen Pfiff durch einen hübschen Schmuckanhänger erhält. Die rückwärtige Falte gibt bequeme Schrittweite. Seitlicher Reißverschluss.
01203/B = braun
01203/C = grau
01203/E = schwarz
Größe 48 46 44
DM 18,10 16,80 15,80
Größe 42 40
DM 15,20 **14,60**



1276 Hellgrüner Bordürenrock mit leuchtend grünen, roten, blauen u. gelben Streifen, die jeweils ganz schmal schwarz abgesetzt sind. Die feinfädige, feste Zellwollqualität trägt sich ausgezeichnet und wird Sie bestimmt nicht enttäuschen.
Größe 48 46 44
DM 10,20 9,90 9,60
Größe 42 40
DM 9,25 **8,95**



01201 Für die elegante Bluse ist dieser Rock die richtige modische Ergänzung. Schwarzes, gutes Zellwollkammgarn wurde für diese besonders schöne Form verarbeitet. Die aufgesetzte Blende ist mit schwarzer Samtapplikation belegt. Seitlicher Reißverschluss.
Größe 46 44
DM 21,70 20,70
Größe 42 40
DM 19,70 **18,90**





Schweizer Spitze

Wervolle Stickerei

1252 **Wertvolle Handstickerei** auf weißem Kunstseidentoile ziert diese preiswerte Bluse, die durch ihre sportliche Form und den eingesetzten hohen Ärmel besonders für das gute Kostüm geeignet ist.

Größe 40 bis 50. DM **8,80**

1216 **Sehr preiswerte**, schöne Stickerei-bluse aus gutem, weißem Kunstseidenpique mit $\frac{3}{4}$ langem Arm. Das Material ist dankbar im Tragen und läßt sich spielend leicht waschen. Ein besonderer Vorzug: Sie können diese Bluse ganz nach Wunsch offen und geschlossen tragen.

Größe 42 bis 50. DM **10,50**

1202 **Elegante weiße Bluse** aus sehr gutem, festem Kunstseiden-Popeline mit echter Schweizer Spitze. Diese Bluse ist die richtige Ergänzung zu unseren Röcken 01201 u. 01202. Ein wertvolles Kleidungsstück zu einem erschwinglichen Preis.

Größe 42 bis 48 DM **16,45**

1221 **Elegante Damenbluse** aus feinem, weißem Kunstseidenpopeline mit breitem, sehr festlich wirkendem Spitzen-einsatz. Auch ältere Damen werden gerne diese schöne Bluse tragen.

Größe 50 42 bis 48
DM 18,80 16,35

1231 **Vornehme Stickerei-bluse** aus schwerem Kunstseiden-Popeline. Die wertvolle Stickerei tritt außergewöhnlich plastisch hervor. Auch stärkere Figuren sind mit dieser Bluse vorteilhaft angezogen. Der dezente, sandfarbene Ton passt eigentlich zu allen anderen möglichen Kombinationen. Diese Anschaffung lohnt sich wirklich.

Größe 42-50 DM **17,25**



feiner Voile



Everglaze

1240 **Elegante Damenbluse** mit schwarzer Samtschleife aus feingestreiftem Toile-Ottomane, einer besonders schönen, wertvoll wirkenden Qualität. Die Bluse hat einen angeschnittenen $\frac{3}{4}$ langen Ärmel, so daß gerade etwas stärkere Damen damit vor- teilhaft gekleidet sind.

1240/B = altrosa mit weißen Streifen
1240/G = beige mit weißen Streifen
Größe 48 46 44 42 40
DM 13,60 12,95 12,60 11,95 **11,60**

1236 **Duffig und zart** wirkt diese festliche Bluse mit der reichen Volantverzierung. Das Material Cupresa-Voile-Karo ist trotz seiner Feinheit haltbar und waschbeständig.

1236 weiß
1236/A = lichtblau
1236/G = teerose
Größe 48 46 44 42 40
DM 11,90 **10,90**

1230 **Sportlich elegante Bluse** in interessanter Streifenverarbeitung. Der feinfädige, dichte Popeline aus reiner Baumwolle ist sanforisiert, d.h. die Bluse läuft auch nach vielen Wäschen nicht ein.

1230/A = mattblau-weiß
1230/R = rosenholz-weiß
Gr. 48 46 44 42 40
DM 9,20 **8,50**

1201 **Diese Bluse** in ihrer immer schön wirkenden, schlichten Form wurde aus „Original Everglaze“ gearbeitet. Sie haben damit die Gewähr, ein Markenfabrikat zu tragen, welches allein durch seinen Namen für höchste Qualität bürgt. Der seidige Glanz u. das sehr kleine Prägemuster des festen Stoffes verlieren sich auch nach sehr vielen Wäschen nicht. Das Gewebe wirkt schmutzabstoßend, trocknet sehr schnell u. braucht kaum gebügelt zu werden. Mit rotem Ansteckröschchen.

Größe 48 46 44 42
DM 8,50 8,25 8,10 **7,90**

1286 **Blütenweiße Dirndlbluse** aus feinfädigem Linon mit Samtbanddurchzug und spitzenverzierter Hals- und Ärmelkrause. Taille auf Gummizug. Besonders hübsch sieht diese Bluse zu den sommerlichen Bordüren- und Kräuselröcken aus.

Größe 44 46 48 42 40
DM 5,85 **5,45**



9,20

01205 **Sehr preiswert** ist dieser schwarzweiße Pepitarock aus einer erprobten, strapazierfähigen Qualität. Die Eingriffe der tiefen Taschen haben Steifeleinenineinlage und werden durch schwarze Tresse besonders betont. Seitlicher Reißverschluss.

Größe 48 46 44
DM 10,50 10,10 9,70
Größe 42 40
DM 9,30 **8,90**



reinswollenes Tweed

1268 **Tropical** ist ein gutes, strapazierfähiges Gewebe, ähnlich wie Panama aussehend, aber viel fester und härter. Ideal für Damen-Sport- röcke, weil das Material ausgesprochen schmutz- abweisend ist.

1268/B = mittelbraun- meliert 1268/C = mittel- grau-meliert
Größe 48 46 44
DM 16,95 16,30 15,40
Größe 42 40
DM 14,50 **13,95**



8,90

01204 **Sportlicher Rock** aus reinwollenem Noppentweed, praktisch, unempfindlich und sehr modisch. Die Form dieses Rockes ist betont schlicht gehalten, damit das edle Material voll zur Geltung kommt. 2 tiefe Taschen, rückwärtige Gehfalte, seitlicher Reißverschluss.

Größe 48 46 44
DM 20,40 19,40 18,40
Größe 42 40
DM 17,40 **16,40**



1280 **3/4 langer schwarzer Taftrock** aus einer guten Taft- qualität. Das hohe, enge Miederteil steht in hübschem Kontrast zu den lose eingelegten vier Falten, die dem Rock eine schöne Weite geben, und macht Ihre Taille sehr schlank.

Größe 46 44 42 40
DM 12,35 **11,75**

1295 **Eleganter, schwarzer Sonnen- plissee-rock** aus Kunst- seide, garantiert wasch- echt. Der in Hüfthöhe nochmals unterteilte Plissee trägt nicht auf, sondern läßt Sie im Gegenteil schlanker erscheinen.

Größe 46 44 42 40
DM 23,60 **22,70**



waschfest plissiert



Gabardine

1188 **Damen- Gabardinehose**, kräftige, imprägnierte Qualität. Sehr gute Paß- form, Rundbund mit Ver- längerung, im Rücken mit Gummizug zu regulieren, 2 Seitentaschen, links Reißverschluss

1188/C = mittelgrau
1188/B = mittelbraun
Größe 48 46 44
DM 20,95 20,75 20,30
Größe 42 40 38
DM 19,70 19,45 **18,95**

Für Sie
ausgesucht:
*Echte
französische
Webspitze*



1256 Echte Spitze - seit ewigen Zeiten schon der Wunsch jeder Frau. Unauffällig in der Form wirkt unsere Bluse allein durch das edle Material: französische Baumwollspitze. Sozusagen das Tüpfelchen auf dem j sind die schimmernden, mit Sträß verzierten Perlnöpfchen.
Größe 42 bis 48.
DM **22⁸⁰**



1244 Jugendliche Bluse aus feingestreiftem Toile-Ottomane. Die seidig schimmernde Ware in hellblau oder zartgrün mit den leicht aufliegenden, weißen Streifen wird bestimmt Ihren Beifall finden.

1244/A = hellblau mit weißen Streifen
1244/D = zartgrün mit weißen Streifen
Größe 48 46 44 42 40
DM 8,50 7,95 7,50 **6,95**

1222 Sportliche Bluse mit Steppverzierung an Kragen, Taschenpatte und Knopfleiste aus einer sich sehr gut tragenden Qualität, die sich Rohseidenimitat nennt.
Größe 42 bis 48.
1222/B = erdbeer
1222/T = türkis DM **9⁵⁰**

1246 Zweifarbige Popelinebluse in moderner Farbzusammenstellung, aus feinfädigem, leicht glänzendem Popeline. Den dunkelfarbigen Einsatz zieren 6 kleine Perlmutterknöpfe.

1246/R = rosenholz mit braunem Einsatz
1246/D = hellgrün mit braunem Einsatz
Größe 48 46 44 42
DM 7,75 7,45 7,30 **7,10**

1215 Sportlich elegant ist diese Bluse aus feinfädigem Baumwollpopeline mit flottem Stehkragelchen und reich gesteppter Leiste, die den vorderen Knopfverschluss verdeckt.

1215/B = ziegelrot
1215/D = giftgrün
Größe 40 bis 48 DM **11⁶⁵**

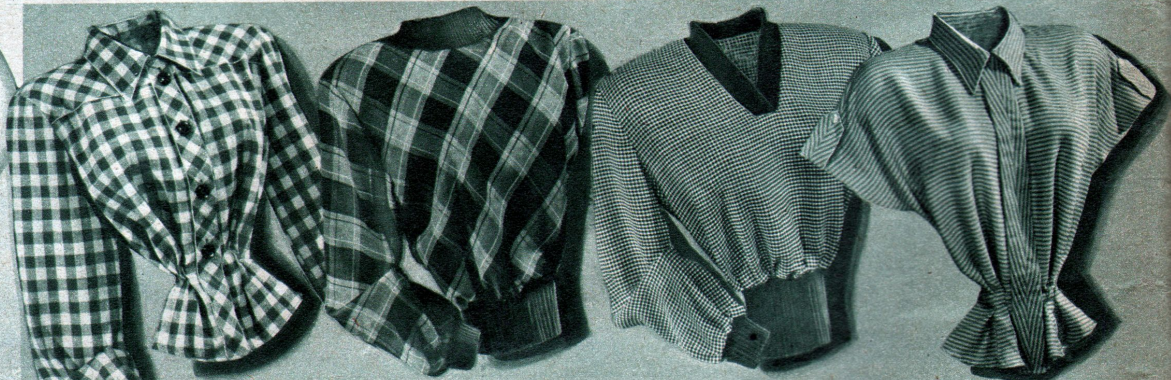

1205 Sportliche Bluse aus guter Baumwolle in klassischer klatter Karostellung. Beide Farben, rot mit gelb oder gelb mit braun, sind sehr kleidsam. Beachtenswert der niedrige Preis für diese langärmelige Bluse.

1205/B = rot mit gelb
1205/D = gelb mit braun
Größe 48 46 44 42
DM 7,70 7,40 7,10 **6,90**

1242 Fesche Sportbluse aus einer festen, erprobten Qualität. Der gestrickte, schwarze Einsatz und Ärmel- und Taillenbund aus Wolle sind sehr modisch und geben der Bluse guten Sitz. Farben: schwarz, rot, grün, blau, gelb.

Größe 48 46 44
DM 11,90 11,50 **10,90**

1239 Modische Strickrandbluse, wie sie jetzt so gern getragen wird, aus gutem, dichtem Pepitastoff mit schwarzen Wellstrickrändern an Ausschnitt, Ärmeln und Taillenbund. Tadellose Paßform und sehr kleidsam. Farbe: schwarz-weiß.

Größe 48 46 44 42
DM 10,90 10,50 9,90 **9,50**

1224 Besonders hübsche Streifenverarbeitung auf Knopfleiste und Achselstücken zeichnet diese Bluse aus einer griffigen, weichen Zellwollware aus. Der feine graue Streifen auf hellblauem Grund liegt etwas auf und wirkt sehr dezent. Größe 44 bis 48.

1224/A = hellblau mit grau
Größe 48 46 44
DM 9,90 9,50 **9,20**

1266 Leuchtende, klare Farben zeichnen diesen glöckig geschnittenen Schottenrock aus einer guten Zellwolle aus. Ein modisches Kleidungsstück, das mit Bluse oder Pullover kombiniert immer gern getragen wird. Schwarz mit rot-blau-grün-gelb-weiß.

Größe 46 40
DM 13,90 **12,80**



1285 Sehr modisch ist dieser Rock. Die Taschen haben feste Einlage, ein Rollen oder Verziehen ist unmöglich. Strapazierfähiges Zellwoll-Kammgarn garantiert lange Lebensdauer. Rückwärtige Gehfalte. 1285/B = mittelbraun
1285/E = schwarz
1285/M = marineblau
1285/C = mausgrau
Größe 48 46 44
DM 17,60 15,90 14,40
Größe 42 40
DM **13,20**



1263 Sehr aparter Bordürenrock mit der beliebten Gummikräuselung in der Taille, vollweit geschnitten, schön im Fall, aus feinfädigem Zellwollmusselin, der originell in den Farben grün, gelb, rot, weiß auf schwarz bemustert ist.

Größe 48 46 44
DM 5,60 5,40
Größe 42 40
DM 5,40 **4,20**

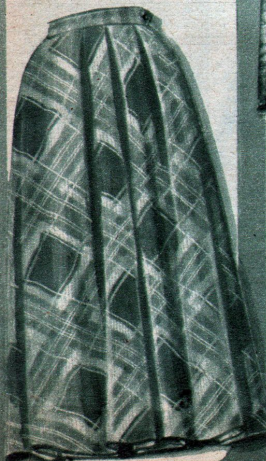

1261 Eleganter Kräuselrock mit lebhafter u. kleidsamer Musterung. Ein Modell besonderer Note, mit dem Sie immer gut angezogen sein werden. Das Material ist gut waschbarer Lavabel (Zellwolle), dessen Muster die Farben weiß, hellblau, marineblau, pastellgrün und rot aufweist.

Größe 48 46 44
DM 8,80 8,60 8,40
Größe 42 40
DM 8,20 **7,90**



S1264 Kräuselbordürenrock aus Zellwollmusselin, der für seine Unempfindlichkeit und den schönen Fall bekannt ist. Dieser Rock ist marineblaugrundig mit weißem Aufdruck, so daß er für jedes Alter passend ist. Taille mit Gummizug gekräuselt. Der Rock hat eine sehr schöne Weite.

Größe 44 42 40
DM **4,65**



01207 Hübscher sommerlicher Glockenrock aus Original-Everglaze mit großer, ganz leicht abstehernder Tasche. Das großzügige, aparte Muster in hübschen Farben gefällt Ihnen bestimmt.
01207/A = hellblau mit rot, weiß und schwarz
01207/E = schwarz mit rot und weiß
Größe 48 46 44
DM 15,00 14,50 14,00
Größe 42 40
DM 13,50 **13,00**

Frühmorgens schon elegant sein



1576
16⁵⁰

Everglaze

Kunstseiden-Atlas

1579 **Sehr preiswerter Morgenrock** aus einem fein fädigen, schön fallenden Zellwollgewebe, der aber trotz des niedrigen Preises vollweit geschnitten, gut verarbeitet und vor allem gut und haltbar in der Qualität ist und deshalb sehr empfohlen werden kann. Schwarz der Grundton, mit hellblauem Muster hübsch bedruckt.
Gr. 50 48 46 44 42
DM 18,40 17,90 17,40 16,80 16,40

1574 **Außerordentlich preisgünstig** sind zwei Morgenröcke aus warm gerauhtem Stoff mit dezentem hübschem Blumenmuster auf schwarzem Grund. Beide Modelle — in der Form sehr ähnlich — sind bequem und vollweit geschnitten.
Größe 42–52 DM 18⁵⁰

1587 **Modischer Morgenrock aus Everglaze.** Auf dem schwarzen Grund zeichnet sich das rot-weiße Blumenmuster in moderner Linienführung kontrastreich und doch dezent ab. Der gut geschnittene Kragen, der breite Gürtel und die hübschen Ärmelaufschläge vollenden die Gesamtwirkung des eleganten Morgenrockes.
Größe 42–48 DM 21⁰⁰

1585 **Schwerer Kunstseidenatlas,** dunkelblau mit dicken, weißen Tupfen, ist das wertvolle Material für diesen Morgenrock, den alle Damen bevorzugen werden, die nicht gern großgemustert tragen. Kragen, Taschen und Ärmelaufschläge werden mit weißer Kordel betont, die dem Mantel ein besonders freundliches Aussehen verleiht.
Größe 52 50 48 46 44 42
DM 30,00 29,00 28,50 27,90 26,90 26,40

1576 **Sehr preiswert** ist dieser Morgenrock aus baumwolletem Kräuselkrepp in aparter Musterung. Besonders hübsch die Verarbeitung des Oberteils und der weite, glokkige Rock.
1576/A = Nachtblau mit Weiß, Silbergrau und Rot
1576/B = Schwarzgründig mit Rot, Weiß u. Gelb
1576/C = Gelbgründig mit Weiß, Schwarz und Silbergrau.
Gr. 42–50 DM 16⁵⁰



5070 **Toilettef tasche (Kulturbeutel),** ein rotes Plastikmaterial mit weißer Passpelierung und weißer Bogenstepperei mit Reißverschluss. Drei kleine Innentaschen und eine größere befinden sich in diesem Kulturbeutel. Sehr preiswert. 16 x 27 x 7 1/2 cm DM 2⁵⁰

5071 **Besonders elegante Toilettef tasche** in gleicher Ausführung wie 5070, jedoch aus gold-schwarzem, geschmeidigem Plastikmaterial. Ein sehr aparter Geschenkartikel. 16 x 27 x 7 cm DM 2⁷⁶



1599
170



1599 **Frisierumhang,** der Ihre Kleidung schon und der für die gepflegte Dame unentbehrlich ist; aus gut waschbarem, feinfädigem Wäschestoff glatt geschnitten, mit angekräuseltem Volant und am Hals angelegter Blende, die in eine Schleife verläuft.
1599/A = Weiß mit blauen Tupfen
1599/B = Weiß mit roten Tupfen
DM 170

1141 **Regenhaut** aus festem Plastikmaterial, die sowohl über einem Kleid als auch über dem Mantel zu tragen ist. Ein idealer Regenschutz mit Gürtel und Kapuze, der sich so klein zusammenfalten lässt, daß er in die Handtasche paßt.
Größe 38 und 40 DM 7⁰⁰

1111 **Damen-Gummimantel** in beliebter Form mit Vorder- und Rückenpasse, Gürtel und abknöpfbare Kapuze. Der Mantel hat zwei Schräglaschen und ist an stark beanspruchten Stellen (Knopföchern usw.) doppelt unterlegt. Die Außenseite ist Stoff, die Innenseite vulkanisierter Gummi, und unter der Vorder- und Rückenpasse befindet sich eine ausreichende Entlüftung.
Farbe: Pastellrot
Größe 40 bis 46 DM 26⁰⁰

1106 **Farbiger Popelinemantel,** sportlich und elegant, in sehr moderner Machart. Die abgesteppte Passe bildet auf dem Rücken eine Spitze. Die Ärmel sind am Handgelenk eingehalten und haben abstehende Manschetten. Besonders hübsch ist auch der Kragen, den Sie flach und hochgestellt tragen können. Lieferbar in den modischen Farbstellungen.
1106 B = rostbr.
1106 D = Kesedagrün Größe 48
Größe 48 46 44 42
DM 34,00

1146 **Damen-Trenchcoat** aus imprägniertem, gutem, wasserabstoßendem Baumwoll-Gabardine mit festem Baumwollfutter und ausknöpfbarem, kariertem Winterplaidfutter, doppelte Rückenpasse, knöpfbare Vorderpasse zum Hochschließen des Mantels, 2 Taschen, breite Armelplatten und einen breiten gesteppten Gürtel. Ein Allwettermantel, der heute gern von vielen Damen getragen wird.
Größe 40 - 48 DM 69⁰⁰



- S1407 Ganz besonders preiswert** ist diese Interlockgarnitur aus guter Kunstseide in Waffelmuster mit Atlasträgerbändern. Das Häschchen mit schrägem Beinabschluß hat einen doppelten Zwickel. Größe 42 bis 46. DM **1,74**
- S1403 Wäschegarnitur** aus gutem Baumwollgarn in der immer wieder gern gekauften Feinstrickart, weißgründig mit kleinen bunten Tupfen. Sehr elastisch und darum angenehm im Tragen. Diese Ware läßt sich gut waschen und ist sehr haltbar. Größe 42 bis 48. DM **2,45**
- 1427 Frauengarnitur** aus gutem Baumwolltrikot. Das mit Muschelrand verzierte Achselhemd ist weit geschnitten, der dazu passende Schlüpfer hat lange Beine mit Elastikrand-Abschluß. Lieferbar in weiß. Größe 50 48 46 DM 4,50 4,20 3,70 Größe 44 42 DM 3,40 **3,10**
- 1404 Feinripp-Garnitur** aus matterter Kunstseide, jacquardgemustert, gute Häkelspitze und betonte Taille geben dem Hemdchen einen einwandfr. Sitz. Der Schlüpfer mit verstärkter Zwickel, Elastik-Beinrand und glatttem Tailleband hat gute Paßform. 1404/A=bleu 1404/B=lachs 1404/W=weiß Größe 42-48. DM **3,10**
- 1426 Figurbetonende weiße Feinrippgarnitur** aus guter Baumwolle. Hemdchen mit Kunstseiden-Trägerband und Zackengornierung. Schlüpfer in Pagenform mit doppeltem Zwickel. Größe 48 46 44 42 DM 3,70 3,55 3,40 **3,25**
- 1406 Perlonverstärkt**, weich wie Wolle und innen geraut ist diese enganliegende Feinstrickgarnitur. Die Taille des Hemdchens liegt durch die besonders engmaschige Verarbeitung gut an, die Büste ist betont. Schlüpfer mit Zeppelin-zwickel und Elastikbeinrand. Gut waschbar und angenehm im Tragen. Farben: 1406/A=bleu 1406/B=lachs Größe 42 bis 48. DM **3,95**
- 1409 Elegante, sommerliche Ks-Interlockgarnitur** mit rein baumwollener, französischer Webspitze. Der Schlüpfer m. doppeltem Zwickel schließt ebenfalls mit einer zum Hemdchen passenden Webspitze ab. 1409/W=weiß 1409/B=lachs Größe 40-46. DM **4,98**

Wie Sie sich Träsche wünschen - weich und schmiegsam

billig

1449 Damen-Slip in einer elastischen Baumwoll-Feinripp-Qualität mit doppeltem Zwickel. Gr. 40 bis 48.

0,87

Baumwolle



1448 Damenslip, feinrippgestrickt, deshalb elastisch und enganlegend. Aus guten, feinfädigen Baumwollgarnen hergestellt und mit doppeltem Zwickel versehen, ein gern getragenes Wäschestück. Lieferbar in weiß. Größe 40 bis 48. DM **1,28**



1480 Kunstseiden-Futterschlüpfer (Form C), beliebte Qualität, kräftige, kunstseidenplattierte Decke mit weichem, angeraumtem Futter. Dauerhaft, gut waschbar, oben u. unten mit Gummizug, in den bekannten Schlüpferfarben. Größe 52 50 48 DM 2,90 2,62 2,42 Größe 46 44 42 DM 2,22 2,00 **1,79**



1455 Eleganter Charmeeschlüpfer aus einer maschenfesten, sehr feinfädigen Qualität mit entzückendem Tüllspitzeneinsatz, wie es die Abbildung zeigt. Er ist in weiß, lachs und blau zu sehr günstigem Preis erhältlich. Größe 50, 52 DM **4,12** Größe 40-48 DM **3,70**



1456 Wertvoller Charmeeschlüpfer, mit französischer Webspitze garniert. Dieser elegante Schlüpfer ist der Wunsch jeder Frau, die Wert auf gepflegte Unterkleidung legt. Die Verarbeitung ist sehr gut, die Qualität eine maschenfeste, feinfädige Kunstseidenware. Farben: weiß, lachs und blau. Größe 40 bis 48. DM **3,98**

gut kochbar!

1434
1435

1434 Damenträgerhemd, baumwollene, weiße, mittelschwere Trikotqualität mit kleiner Zackengarnierung und kunstseidenem Trägerband. Ein preiswertes, für jede Jahreszeit zu empfehlendes Hemd. Größe 50 48 46 44 42 DM 2,14 1,94 1,74 1,54 **1,34**

1435 Damenträgerhemd aus einer reinweißen Baumwolle. Interlockunterwäsche ist besonders angenehm im Tragen, weil sie sich dem Körper äußerst elastisch anschmiegt. Dieses Hemd ist besonders preiswert. Größe 48 46 bis 42 DM 2,19 **1,89**

1436 Damenachselhemd, mittelschwere, reinweiße, griffige, baumwollene Trikotqualität, im Tragen angenehm. Empfehlenswertes und preisgünstiges Hemd. Größe 50 48 46 44 42 DM 2,30 2,10 1,90 1,70 **1,50**

1459 Sehr preisgünstiger Cupramaschlüpfer für Damen aus feinfädigen Garnen mit doppeltem Zwickel, breitem Elastikrand in der Taille und an den Beinen. Sortiert in der Schlüpferfarben. Größe 52 50 48 46 44 42 DM 3,25 3,10 2,83 2,73 2,63 **2,53**

1458 Damenwollschlüpfer, mit Perlon verstärkt (Form B), haltbare, geschmeidige Feinstrickware, preiswerte Qualität. Gut konfektionierter Schlüpfer mit breitem Zwickel u. doppeltem Taille- und Beinrand. Übliche Schlüpferfarben. Größe 52 50 48 46 44 42 DM 9,60 8,95 8,30 7,70 7,05 **6,45**

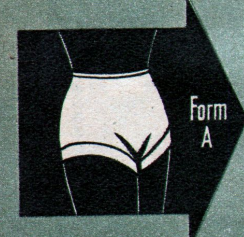

S1450 Damenschlüpfer (Form A) aus Kunstseiden-Interlock, mit doppeltem Zwickel gearbeitet. Die enganliegende Pagenform wird von vielen Damen gern getragen. Lieferbar in den bekannten Schlüpferfarben. Größe 42 bis 48. DM **1,15**

1444 Baumwollschlüpfer (Form A) aus einer dankbaren Interlockqualität mit doppeltem Zwickel. Auch dieser Schlüpfer hat die beliebte, enganliegende Pagenform. Sie erhalten ihn in den Größen 42 bis 48 in den bekannten Schlüpferfarben und in weiß. In weiß wird er besonders als Unterziehschlüpfer bevorzugt. DM **1,54**

1453 Kunstseidener Interlockschlüpfer (Form B) in guter Verarbeitung mit breitem Zwickel. Ein besonders preisgünstiger Artikel, lieferbar in den bekannten Schlüpferfarben. Größe 52 50 48 46 44 42 DM 2,03 1,89 1,75 1,61 1,47 **1,33**

1442 Baumwollschlüpfer (Form B), die bekannte, mittelschwere Trikotqualität mit doppeltem Zwickel und Elastikbeinrand. Sehr preisgünstige, erprobte Ware. In den hellen Schlüpferfarben lieferbar. Größe 52 50 48 46 44 42 DM 2,40 2,25 2,10 1,83 1,68 **1,53**

1445 Damenschlüpfer (Form B) aus einer festen, dankbaren Trikotqualität mit doppeltem Zwickel, lieferbar in den üblichen Schlüpferfarben. Größe 42 bis 48. DM **1,26**



1443 Baumwollschlüpfer (Form B), eine besonders dankbare Interlockqualität mit doppeltem Zwickel und Elastikbeinrand. Lieferbar in den bekannten hellen Schlüpferfarben. Größe 48 bis 52 DM **2,15** Größe 42 bis 46 DM **1,82**

1454 Plattierter Schlüpfer (Form B), eine glänzende, etwas dichtere und wärmere, mittelschwere Qualität mit doppeltem Zwickel. Lieferbar in den hellen Schlüpferfarben. Größe 52 50 48 46 44 42 DM 3,30 3,09 2,87 2,68 2,45 **2,24**

billig

1452 Ein erstaunliches Angebot! Damenschlüpfer mit halbem Bein und bequemem Zwickel, aus guter Kunstseide mit eingewirktem Muster. Größe 42 bis 48.

0,98

Kunstseide

Die Freude am neuen Kleid



Schweizer Spitze

1428 Wertvolle, feingewirkte Charmeuse-garnitur aus einer sehr schönen Qualität, die garantiert nicht einläuft. Abnäherformen den Büstenteil des mit hochwertiger Schweizer Lochspitze eingefärbten Hemdchens. Dazupassende Spitzeneinsätze am Höschen. (Hierzu Unterkleid 1463). Gr. 42-48.
1428/W = weiß 1428/A = hellblau 1428/G = champagne DM **9⁵⁵**

1463 Elegantes Charmeuseunterkleid aus der gleichen, maschenfesten, feingewirkten Qualität wie die dazu passende Garnitur 1428. Geschwungene Passe mit Smokkräuslung und breiter Schweizer Lochspitze. Größe 42 bis 48.
1463/W = weiß 1463/A = hellblau 1463/G = champagne DM **8⁴⁰**

ist noch viel größer, wenn die passende, hübsche Unterwäsche den guten Sitz unterstützt. Gönnen Sie sich etwas Gutes!

1423 Moderne Charmeusegarnitur, bestehend aus Unterkleid und Schläpfer, in einer feinfädigen, erstklassigen Cupresa-Kunstseidenqualität, maschenfest und nicht einlaufend. Das Unterkleid ist mit einer breiten Baumwoll-Tüllspitze versehen, der Schläpfer hat einen doppelten Zwickel und das weite Bein schließt ebenfalls mit einer zum Unterkleid passenden Baumwollspitze ab. Größe 40 - 48
1423/W = weiß 1423/A = blau 1423/B = lachs DM **9⁶⁰**



1491 Hochwertiges Charmeuseunterkleid, sehr feinmaschige, dichtgeschlossene Ware, die garantiert nicht einläuft. Das Büstenteil aus reinbaumwollener französischer Webspitze ist ringsum mit Spitze garniert. Passend zur Garnitur 1422. Größe 42 bis 48.
1491/W = weiß
1491/A = blau
1491/B = lachs DM **7⁷⁰**

1422 Eine Gütezeichen-Qualität aus feinfädiger Bergküstenseide, die nicht einläuft. Das Hemdchen mit eingearbeiteter Büste ist ringsum mit Spitze garniert. Das Höschen hat einen doppelten Zwickel und seitliche Einsätze sowie Beinabschluss aus der gleichen französischen Spitze. (Passend zu Unterkleid 1491.) Größe 42 bis 48.
1422/W = weiß 1422/A = blau 1422/B = lachs DM **9⁸⁰**



Bemberg

S1469 Sehr preiswertes Unterkleid aus einer leichten Kunstseidenqualität in solider Verarbeitung.
Lieferbar in den Farben:
S1469/A = lachs
S1469/B = hellblau
Größe 42 bis 46. DM **2¹⁰**

S1468 Unterkleid aus einer mittelschweren, dichtgeschlossenen Charmeusequalität mit aufliegenden Biesen.
Lieferbar in den Farben:
S1468/A = hellblau
S1468/B = lachs
S1468/W = weiß
Größe 42 bis 46. DM **2⁶³**

1464 Elegantes Unterkleid, bildschönes Spitzenmotiv, in einer seit Jahren von uns geführten, bewährten Charmeusequalität für den verwöhnten Geschmack.
1464/W = weiß
1464/A = hellblau
1464/B = lachs
Größe 50-52 DM **5,70**
Größe 42-48 DM **5¹⁰**

1475 Sehr elegantes Unterkleid aus nicht einlaufender hochwertiger Bergküstenseide mit Taillengummizug und echter, französischer Webspitze aus reiner Baumwolle.
Gr. 42-48. 1475/D = lindgrün
1475/B = lachs
1475/W = weiß
1475/E = schwarz DM **7²⁰**



Charmeuse

Kunstseide plattiert

1461 Unterkleid in der bekannten, dichten und erprobten Charmeuse-Qualität mit glatter Abschlussblende. Gute Passform und erstklassige Verarbeitung. Größe 42-48.
1461/W = weiß
1461/A = hellblau
1461/M = marine
1461/B = lachs
DM **3⁴⁵**

1466 Unterkleid aus einer mittelschweren, dichtgeschlossenen Charmeusequalität mit aufliegenden Biesen.
1466/W = weiß
1466/A = blau
1466/B = lachs
1466/M = marine
Größe 50-52 DM **4,15**
Größe 40-48 DM **3⁶⁰**

1467 Unterrock mit Vollachsel und Zacken-garnierung aus einer dichtgewirkten, mittelschweren elastischen Qualität mit Kunstseide plattiert. Sehr gut wasch- und haltbar. In den bekannten Wäschefarben.
Größe 52 50 48 46 44 42
DM 5,25 4,90 4,55 4,20 3,85 **3,50**
1486 Für etwas kühlere Tage schätzen besonders ältere Damen auch im Sommer diesen gefütterten Unterrock mit kunstseiden-plattierter Decke. Ausgezeichnete Qualität bei sehr niedrigem Preis. In den bekannten Wäschefarben.
Größe 52 50 48 46 44 42
DM 5,40 5,05 4,70 4,35 4,00 **3,65**

1465 Frauen-Unterrock, erstklassig verarbeitet aus einer schweren, maschenfesten Charmeuse-Qualität. Die Farbe marine-blau ist sehr praktisch und wird besonders gern von älteren Damen unter dunklen Kleidern getragen.
Gr. 50 - 52 Gr. 44 - 48
DM 7,50 **6,50**



Kauchdünn
aber
dauerhaft

Perlon



1478 Perlon-Unterkleid, duftig, weich und fließend, federleicht und maschenfest. In Minuten gewaschen und getrocknet, kein Bügeln. Das ausgearbeitete Büstenteil ist mit einer wirkungsvollen, bestickten Nylonspitze versehen. Dieses Unterkleid ist ebenso elegant wie praktisch. Größe 42 bis 48. Lieferbar in
1478/B = zartrosa (in Perlon besonders wirksam) 1478/W = weiß DM **16⁹⁵**

1438 Perlon-schläpfer ohne Bein, passend zu dem Perlonunterkleid 1478, mit doppeltem Zwickel und seitlichem, breitem Nylonspitzeneinsatz. Größe 42 bis 48.
1438/B = zartrosa
1438/W = weiß DM **7⁹⁵**

1457 Nylon-Slip mit doppeltem Zwickel und maschenfest. Der Beinabschluss ist mit Nylonüll garniert, eine preisgünstige Qualität. Größe 40 bis 46.
1457/W = weiß
1457/B = zartrosa DM **4⁹⁵**

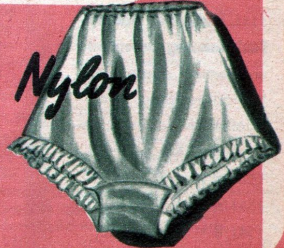

Nylon

Hübsche Nachtwäsche für Kinder auf Seite 47

Sie schlafen besser in



Charmeuse

1471

1477

1471 **Bestimmt möchten auch Sie** dieses elegante Nachthemd aus feinfädigem, maschenfestem Charmeuse mit reicher Spitzengarnierung aus echter französischer Baumwollspitze besitzen. Sellen werden Sie ein in Schnitt und Verarbeitung so vollkommenes Modell für einen solch niedrigen Preis finden. Dem edlen Material entspricht die vornehm-schlichte Form mit Puffärmeln und Gummizug in der Taille. Ein Nachthemd für den verwehnten Geschmack. 1471/A=hellblau
Größe 42 bis 48 DM **11⁸⁰**

1477 **Elegantes Charmeuse-Nachthemd** in einer maschenfesten, schönen Qualität mit angeschnittenem, kurzem Arm. Der gerüschte, spitze Ausschnitt ist mit einer wirkungsvollen Tüllspitze geschmückt. Die ganz auf Gummizug gearbeitete Taille garantiert einen einwandfreien Sitz. 1477/B=Lachs 1477/G=champagner 1477/D=zarigrün
Größe 42-48 DM **8⁹⁵**



Zitronenfaltergelb oder Lichtblau

1552 **Sehr hübsches, einfarbiges Damennachthemd** aus gutem Baumwollwäschestoff mit buntgeblütem Besatz aus Wäschebatist. Leicht zu waschen und zu bügeln und sehr preiswert. 1552/A=Hellblau mit rosa-geblütem Besatz
Größe 48 46 44 42 DM **6,60 6,40**

1549 **Entzückendes Nachthemd** aus geschmeidigem und feinfädigem Wäschebatist mit ganz zartem, schwarz-weißem Musterauflichtblauem oder zitronenfalter-gelbem Grund. Durch den weichen, schönen Fall wirkt das Material wie Seide. 1549/A=lichtblaugrundig 1549/G=zitronenfaltergelb
Größe 48 46 DM 7,95 7,80
Größe 44 42 DM 7,60 **7,40**

1537 **Reizendes, jugendliches Nachthemd** aus feinfädigem Zellwoll-Wäschebatist. Langer weicher Bündchenärmel, dessen Rüsche sich am Kragen wiederholt. Das schmale Miederfeld läuft in einen Gürtel aus und ist rückwärts zu schließen. 1537/A=Hellblau mit dunkelblauen Tupfen 1537/B=Lachs mit roten Tupfen.
Gr. 48 46 44 42 DM 8,70 8,30 8,10 **7,90**

1538 **Reinweißes Nachthemd**, aus innen angerauhtem Finette mit hübscher Säumchenarbeit. Der Kragen schließt mit einer feinen Spitze ab. Eine Qualität, an der Sie lange Freude haben werden.
Größe 48 46 DM 9,50 9,20
Größe 44 42 DM 8,80 **8,55**

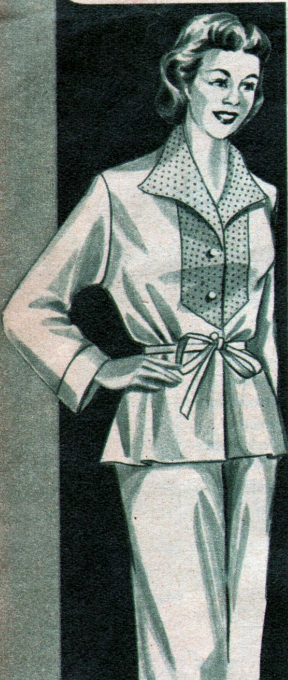

Feinfädiger Wäschestoff

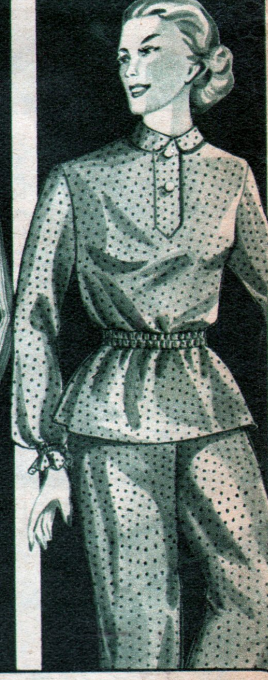
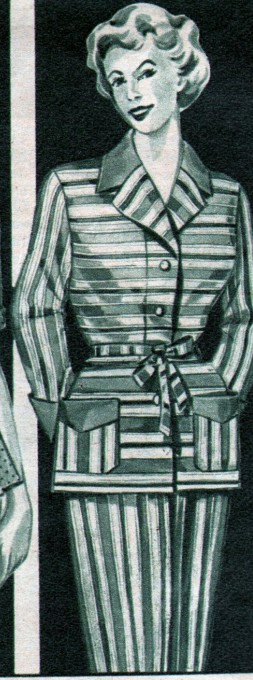

1541 **Hübscher Damen-Schlafanzug** für Frühjahr und Sommer, eine leichtere, feinfädige Baumwollqualität mit schönem, gepunktetem Kragenbesatz. 1541=Weiß
1541/A=Hellblau
1541/B=Lachs
Größe 52, 50 und 48 DM **9⁹⁰**

1544 **Preiswerter Schlafanzug** aus feinfädigem Zellwollwäschebatist. Die Ärmel werden mit einem Bündchen eingehalten, Taschen, Passe und Schalkragen sind dunkel paspeliert. 1544/A=Hellblau mit dunkelblauen Tupfen. 1544/B=Lachs mit roten Tupfen.
Größe 48 46 DM 11,10 10,80
Größe 44 42 DM 10,60 **10,30**

1545 **Fescher Schlafanzug** aus einfarbigem, dichtem Baumwoll-Wäschebatist. Ganz nach Wunsch können Sie diesen Anzug in der bequemen Hängertform, ebenso gut aber auch mit einem schmalen Bindegürtel tragen, der mitgeliefert wird. 1545/A=hellblau mit dunkelblauen Besatz 1545/B=rosa mit hellblauen Besatz
Gr. 48 46 44 42 DM 10,50 10,20 9,90 **9,60**

S 52 **Damenschlafanzug** aus gutem, leicht glänzendem Zellwoll-Wäschestoff mit kleinen Tupfen. Die geschickte Verarbeitung gibt einen tadellosen Sitz. S 52/A=Hellblau mit dunkelblauen Tupfen
S 52/B Lachs mit roten Tupfen
Größe 42-48 DM **10⁹⁰**

1562 **Moderner Schlafanzug** aus durchgewebtem, beiderseitig angerauhtem Baumwollgewebe. Sehr geschmackvolle Streifenmuster in den Farben blau, weiß, grau-blau und rot. Passende Blenden an Kragen, Manschetten und Taschen aufschlagen.
Größe 48 46 DM 12,30 11,95
Größe 44 42 DM 11,70 **11,45**

1566 **Ein eleganter Schlafanzug**, hergestellt aus gutem, wertvollem Finette, einseitig angerauht. Die Bluse ist in der Taille, ebenso wie an den Ärmeln, mit Gummizug gekräuselt. 1566/A=Hellblau mit dunkelblauen Tupfen
Größe 42, 46, 48 1566/B=Lachs mit roten Tupfen
Größe 48 und 42 DM **11²⁰**

schöner, bequemer Wäsche



Kräuselkrepp

1534 Damennachthemd aus einem guten, weichen und doch reifsten Baumwoll-Flanell. Zwei weiße Knöpfe und die weiß paspelierte Passe geben das modische Gesicht. Langer Bündchenärmel.
1534/A=Hellblau
1534/B=Rosa
Gr. 48 46 44 42
DM 9,90 9,60 9,30 **8,95**

1532 Entzückendes Nachthemd aus gutem Baumwollkräuselkrepp mit zartem Blumenmuster bedruckt. Schulterpartie ist durch smokähnliche Kräuselung eingehalten, den tiefen spitzen Ausschnitt schmückt eine kleine Rüsche, Weißgrundig mit blau-rotem Blumenmuster.
Gr. 48 46 44 42
DM 10,60 10,20 9,80 **9,50**

1476 Interlock-Plüschnachthemd, von innen geraute Kunstseidenqualität mit glatter Außenseite. Taille und Ärmel mit Gummizug. Durch die Spitzengarnierung wirkt das Vorderteil wie ein kleines Bolero.
Farbe: Lachs.
Gr. 48 46 44 42
DM 11,10 **9,65**

1529 Sehr damenhaft ist dieses hübsche Flanell-nachthemd aus einer guten, leicht angerauhten Baumwollqualität. Der lange Ärmel wird durch ein schmales Bündchen gehalten.
1529/A=Blau mit buntem Blumenmuster
1529/B=Rosa mit buntem Blumenmuster.
Gr. 50 48 46
DM 12,10 11,60 11,20
Gr. 44 42
DM 10,90 **10,50**



Kunstseiden-Toile

1503
6²⁰

1506 Einfarbiger Kunstseiden-Toile ist das weiche, geschmeidige Material für dieses hübsche Nachthemd mit Spitzenbesatz, Samtbanddurchzug und Gummikräuselung in der Taille. Das feine, dichte Gewebe fällt besonders schön und läßt sich leicht waschen und bügeln.
1506/A=hellblau 1506/B=rosa 1506/G=champagner
Größe 48 46 44 42
DM 10,80 10,40 10,10 **9,70**
1503 Ganz besonders preiswert ist dieses Nachthemd aus feinfädigem, weichfallendem Zellwoll-Wäschebatist in dem immer beliebten, feinen Nadeltupfen. Eine großzügige, breite Rüsche zielt das Oberteil. Die Taille ist auf Gummizug gearbeitet. 1503/A=hellblau mit mittelblauen Tupfen 1503/B=rosa mit roten Tupfen
Größe 48 46 44 42
DM 7,10 6,90 6,60 **6,20**



SANFOR-
Kunstliches Umde

1551 Reizender Schlafanzug aus einfarbigem Finette, eine feste und weiche Baumwoll-Qualität. Die Blenden an Kragen, Ärmel- und Taschenaufschlägen sind aus farblich gemustertem, freundlich gestemtem Stoff gearbeitet.
1551/A=hellblau
1551/B=rosa
Gr. 48 46 44 42
DM 13,10 12,80 12,40 **11,90**

1568 Hübscher Schlafanzug gearbeitet aus einem erprobten Baumwollgewebe. Die sich zur Taille verjüngende Paspelierung ist besonders günstig für stärkere Figuren. Breiter Gummizug in der Taille.
1568/A=Hellblau
1568/B=Rosa
Größe 48 46
DM 13,20 12,80
Größe 44 42
DM 12,40 **11,95**

1563 Beliebter Schlafanzug, aus einer guten Baumwollqualität. Er wirkt durch die Rüschen-Verzierungen an Knopfleiste, Ärmel- und Taschenaufschlägen besonders jugendlich.
1563/A=Hellblaugrundig mit blau u. weiß
1563/B=Weißgrundig mit rot und blau
Größe 48 46
DM 12,95 12,60
Größe 44 42
DM 12,30 **12,10**

1553 Fescher jugendlicher Schlafanzug aus gutem Baumwoll-Macopeline in interessanter Streifenverarbeitung. Das schöne Material ist sanforisiert, d. h. nicht einlaufend, und indanthrenfarbig. Ärmel und Beinränder sowie Taschen sind mit farblich passenden Belegen geschmückt.
1553/B=Streifen rosenho.
1553/A=Streifen mattblau
Gr. 48 46 44 42
DM 14,50 14,00 13,50 **13,00**



Bemberg Capresu
1505 Lavabe

1504
12⁹⁰

1505 Elegantes Damen-Nachthemd aus fließendem seidig-schimmerndem, zartgemustertem Bemberg-Lavabe. Dieses feine Gewebe liegt leicht und kühl auf der Haut und ist daher gerade im Sommer so angenehm zu tragen. Die Achselbänder werden auf der Schulter zu Schleifen gebunden. Das Niederenteil ist auf Gummifäden gekräuselt.
1505/A=hellblau 1505/B=rosa mit weißem Muster
Größe 48 46 44 42
DM 18,80 17,95 17,40 **16,90**
1504 Aus zartgeblütem, geschmeidigem Kunstseiden-Toile wurde dieses reizende, jugendliche Nachthemd gearbeitet. Die füllige, bequeme Weite des Oberteils wird durch ein breites Niederenteil eingefangen, welches rückwärts zu einer Schleife gebunden wird. Sehr hübsch die kurzen, geschliffen Ärmel mit aufgesetzten Schleifen.
1504/A=hellblau, 1504/B=lachs, 1504/D=lichtgrün mit zartem, weißem Blütenmuster
Größe 48 46 44 42
DM 13,95 13,70 13,30 **12,90**

Bitte prüfen Sie Ihre Maße genau, damit alles paßt

Maßtabelle für Büstenhalter und Hüftgürtel

Büstenhalter-Größe: für Brustweite: oder Kleidergröße:	1 72/74 38	2 76/78 40	3 80/82 42	4 84/86 44	5 88/90 46	6 92/96 48	7 98/102 50	8 104/108 52					
Hüftgürtel-Größe: für Taillenweite: oder Kleidergröße:	64 62/64	66 64/66	68 66/68	70 68/70	72 70/72	74 72/74	76 74/76	78 76/78	80 78/80	82 80/82	84 82/84	86 84/86	88 86/88
		40	42	44	46	48	50	52			50	52	52

Unsere Büstenhalter, Hüftgürtel und Mieder sind vorzüglich verarbeitet und haben gute Paßform

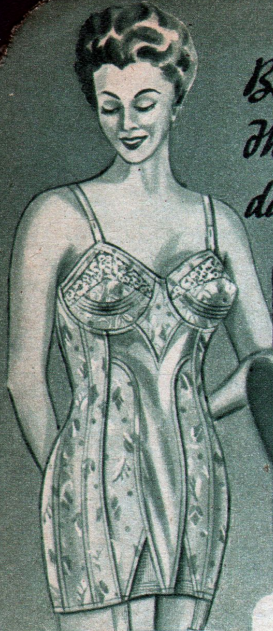

1841 Korsett mit Rückenschnürung aus kräftigem Baumwollgewebe mit Kunstseideneffekten. Seitlicher Hakenverschluss, Magenteil gefüttert und durch Stäbchen verstärkt. 2 vordere und 2 seitliche Gummizwickel geben Bewegungsfreiheit. Elegante Ausführung, Vorderteil mit aufgesetztem Satinteil, Oberteil der Brustschalen aus Baumwoll-Webspitze, unterlegt und gefüttert, mit Ziernähten abgestepptes Brustunterteil, 2 Stäbchen seitlich und 2 in der Rückenpartie, abknöpfbare, mit Flanell unterlegte Atlas-trägerbänder mit Gummieinsätzen, 4 verstellbare Strumpfhalter, lachsfarbig. Gr. 76, 80, 84, 88, 92. **DM 13⁹⁵**



1802 Büstenhalter aus leichterem Waschstoff, lachsfarbig mit rotem Sternchenmuster bedruckt; verstellbarer Rückenknopfverschluss. Ein äußerst preiswerter Artikel. Größe 3, 4, 5. **DM 0⁴⁹**

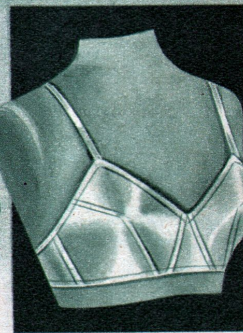

1887 Preiswerter Büstenhalter aus gutem, lachsfarbigem Wäschestoff. Sehr gut geschnittene Büstenform. Rückenverschluss mit Knopf und verstellbarer Knopfloch-Gummistrippe. Lieferbar in den Größen 3, 4, 5. **DM 0⁸²**



1816 Sehr preiswerter Büstenhalter aus Kunstseiden-Jacquardrell mit ansprechendem Muster und tadelloser Form. Als Verschluss dient ein verstellbarer Knopflochgummistreifen. Farbe: lachs. Lieferbar in Größe 3 **DM 0⁹⁶**

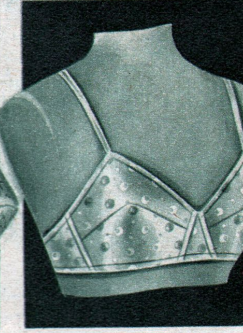

1888 Büstenhalter aus Kunstseidenatlas mit einem seidig glänzenden Effektmuster. Ein preiswertes Modell. Diesen Halter liefern wir Ihnen mit Atlas-Trägerbändern und Spezial-Hakenverschluss in den Größen 3, 4, 5, 6. 1888/B = lachs **DM 1²⁶**
1888/W = weiß



1808 Solider Büstenhalter aus festem Satindrell mit eingewebtem, kleinem Blumenmuster. Kunstseidenträgerband und Rückenknopfverschluss. Sehr preisgünstiger, starker und vielgekaufter Halter. Besonders bei Kleidern mit Ausschnitt geeignet. Lieferbar nur lachsfarbig in den Größen 3, 4, 5. **DM 1⁴³**

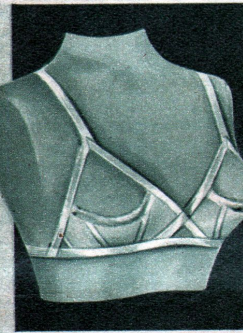

1813 Moderne Büstenhebe, gearbeitet aus Kunstseidenatlas mit Atlas-trägerbändern und Gummirückenverschluss mit Spezialhaken. Eine Steifeinlage garantiert bequemen Sitz und gute Formgebung. Lachsfarbig. Größe 2 und 3 **DM 2¹²**



1810 Preiswerter Spitzenbüstenhalter aus glattem Kunstseidenatlas mit doppelter Tüllspitze und verstärktem Brustunterteil. Der Halter hat auf dem Rücken einen Hakenverschluss. Atlas-trägerbänder
1810 = weiß Größe 3, 4, 5, 6, 7.
1810/A = blau Größe 3, 6, 7.
1810/B = lachs Größe 3, 6, 7.
1810/E = schwarz Größe 3, 6 und 7. **DM 2²⁸**



1890 Büstenhalter aus Kunstseidenatlas mit sehr schönem Blumenmuster. Die spitze Büstenform und das verstärkte Brustunterteil mit Absteppung sowie die Gummieinsätze unterhalb der Brust gewährleisten die gute Formgebung. Außerordentlich guter und bequemer Sitz. Verstellbare Trägerbänder und Spezialrückenverschluss. Lieferbar in lachs in den Größen 3, 4, 5 und 6. **DM 2⁷⁸**



1822 Frauenbüstenhalter für Vollschanke. Kräftiges Material mit eingewebtem Kunstseidenpunkt. Der breite Miedereinsatz gibt festen Halt, seitlich eingesetzte Gummizwickel und ein breites Gummizwischenstück auf dem Rücken garantieren angenehmen Sitz. Das Brustunterteil ist gefüttert. Praktischer Hakenverschluss im Vorderteil, lachsfarbig. Größe 4 bis 12. **DM 2⁸⁵**

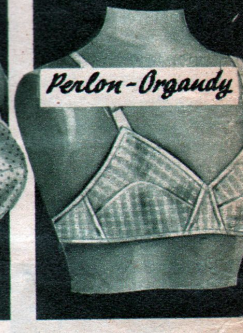

1814 Perlon-Organdy-Büstenhalter, etwas sehr Elegantes. Weil der Artikel seidenweich und anschmiegsam wie eine zweite Haut ist, wird er so gern gekauft. Die Trägerbänder sind verstellbar. Dieser Büstenhalter hat Spezialhakenverschluss. 1814/A = blau Größe 4, 5, 6. 1814/B = lachs Größe 3, 5 und 6. **DM 2⁹⁵**

1880 Preisgünstiges Strumpfhalterpaar, sehr haltbare Qualität, verstellbar. **DM 0⁴⁴**

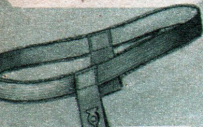

1872 Bindengürtel, elastische, breite Gummiqualität, von innen ange-raut, deshalb angenehm auf der Haut zu tragen. Für Strickbinden und Zellstoffbinden geeignet. **DM 0⁶⁶**



1860 Damenbinde, 4-fach gestrickte, elastische, weiche Baumwollqualität, sehrsaugfähig, gut waschbar mit kräftigen Stoff-laschen zum Aufknöpfen. **DM 0³¹**

1861 Damenbinden, die weichen, bekannten hygienischen Zellstoffbinden, mit Gewebenez überzogen. Eine bevorzugte Sorte. Paket mit 10 Binden. **DM 0⁷⁹**

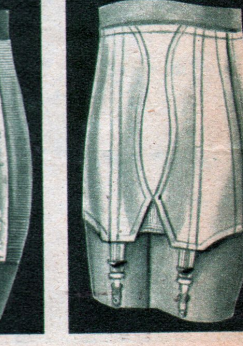
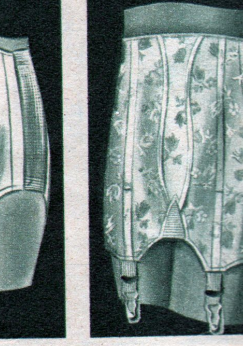
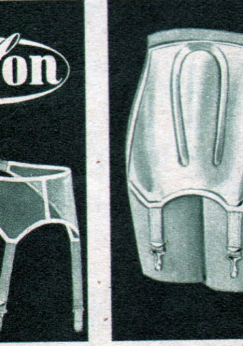

1826 Beliebter Sportgürtel, vorn 12 cm breit, sehr bequem im Sitz und für jede Bekleidung richtig. Gearbeitet aus starkem Satindrell mit Jacquardmuster, seitlich mit Gummipartien und Hakenschluß. Lieferbar lachsfarbig in den Größen 66, 68, 74 und 76. **DM 2⁰⁵**



1839 Perlonhüftgürtel. Die beliebte schmale Form „Tanzgürtel“ aus Perlongewebe, angenehm leicht und doch haltbar, mit elastischem Verschluss und vier verstellbaren Strumpfhaltern. 1839/B = lachs, Größe 62, 64, 66, 68, 70
1839/W = weiß, Größe 62, 64, 66, 68 und 70. **DM 3⁷⁵**

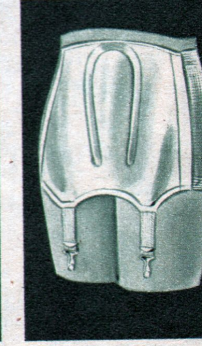

1833 Eleganter Hüfthalter mit „Rundspirale“ aus Kunstseidenatlas. Seitliche Gummieinsätze und die Rundspirale im Vorderteil garantieren vorzügliche Formgebung. Der Halter hat breite verstellbare Gummistrumpfhalter und seitlichen Hakenverschluss, Breite des Vorderteils ca. 24 cm, lachsfarbig, in den Größen 68, 70, 72, 74, 76 und 78. **DM 4⁷⁰**

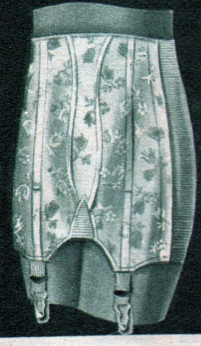

1835 Hüfthalter aus einem fest gewebtem Kunstseiden-Jacquardrell mit apertem Blumenmuster. Vorn im Schritt und im oberen Rückenteil hat der Halter Gummizwickel, an den Seiten Gummieinsätze. Er ist mit einem seitlichen Hakenverschluss versehen. Lieferbar ist dieser wirklich schöne Halter in lachs in den Größen 74, 76, 78, 80 und 82. **DM 4⁹⁸**



1824 Sehr guter, preiswerter Hüfthalter aus festem, strapazierfähigem Baumwollrell, hinten geschürzt und verstellbar, seitlich gehakt. Das Vorderteil ist verstärkt, elastische, abgerundete Stäbe sorgen für guten Sitz, ohne zu drücken oder unbequem zu sein. Vier verstellbare Strumpfbänder und Geh-zwickel aus Gummi. Farbe: lachs. Größe 74, 78, 82, 86 und 90. **DM 5⁹⁰**

Bringen Sie Ihre Figur zur Geltung!



1809 Für Schlanke. Dieser Halter aus Kunstseidenatlas hat eine hygienische herausnehmbare Schaumgummieinlage und gibt die Möglichkeit, der Büstenform unauffällig nachzuhelfen. Angenehm im Tragen. Verstellbares Atlas-trägerband und Spezialhakenverschluss. Lachs. Größe 3, 4 und 5. **DM 3⁴⁴**



1891 Büstenhalter, Kunstseidenatlas mit dezenter, unterlegter Spitze; verstellbarer Knopfloch-Gummiverschluß. Lieferbar in lachs, Größe 3 und 5 hellblau, Größe 6 bis 6. **DM 1⁶⁹**



1804 Preiswerter Büstenhalter mit einem breiten Miederansatz und einer gut ausgearbeiteten Büstenform. Hergestellt aus gutem, festem Satindrell mit Kunstseiden-Effektmuster. Lieferbar in lachs. Größe 3, 5, und 6. **DM 1⁷²**

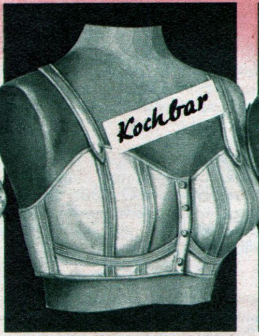

1803 Stillbüstenhalter aus kräftiger, schöner, weißer Linonqualität, vorne zum Knöpfen, im Rücken zum Schnüren. Der Träger ist aus dem gleichen, kräftigen Stoff gearbeitet, jedoch verstellbar. Die Brustpartie ist durch eine Schnureinlage besonders verstärkt. Größe 5 bis 10. **DM 1⁸⁴**



1801 Sehr gut ausgearbeiteter Büstenhalter aus einer festen Baumwollqualität mit Gummirückenverschluss. Eine kleine Blütenranke im Ausschnitt bildet den Schmuck dieses preiswerten und dankbaren Halters. Farbe: lachs. Größe 3 bis 6. **DM 1⁸⁶**



1807 Frauenbüstenhalter, kräftige Qualität aus festem Satin mit starkem Magenansatz, Brustunterteil gefüttert und abgesteppt. Seitlich 2 Gummizwickel. Spezialhaken-Rückenverschluss. Breite mit Flanell unterlegte Träger. Diese formgebenden Büstenhalter empfehlen wir vollschlanke und kräftigen Damen. Farbe: lachs. Größe 8 und 9. **DM 1⁹⁰**

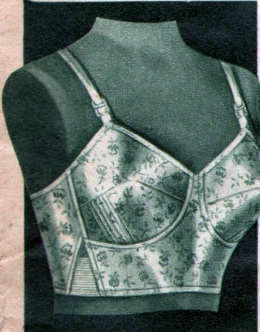

1821 Eleganter Frauenbüstenhalter, kräftiger Kunstseidenatlas mit Jacquard-Blümenmuster. Der extra breite Miederansatz und das Brustunterteil sind verstärkt. Seitliche Elastikeinsätze und zwei Spezialhaken-rückenverschlüsse sowie besonders breite, verstellbare Atlas-trägerbänder gewährleisten ein angenehmes Tragen. 1821/A=bleu Größe 4, 8, 9, 10. 1821/B=lachs Größe 4, 7, 9, 10. **DM 3⁵³**



1817 Eleganter Büstenhalter, Kunstseidenatlas mit doppeltem Tüllspitzeneinsatz. Der Miederansatz und das Brustteil sind gefüttert und gewährleisten beste Paßform. Durch flanellunterlegte, verstellbare Trägerbänder, Elastikzwickel und Spezialhakenverschluss sehr bequemer Sitz. 1817/A=bleu Größe 3, 4, 5, 6. 1817/B=lachs Gr. 5, 6. 1817=weiß Gr 3, 4, 5, 6, DM **3⁸⁰**

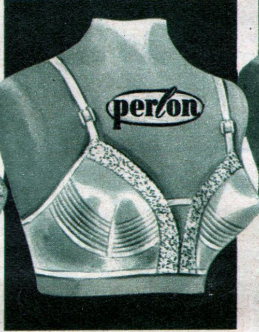

1893 Perlon-Büstenhalter. Ein entzückendes, duftiges Modell aus Perlon. Die spitze Form und das abgesteppte Brustunterteil garantieren erstklassigen Sitz. Der Halter ist mit Webspitze verziert, hat beste verstellbare Atlas-trägerbänder und Spezial-Hakenverschluss. 1893/B=lachs, Gr. 3, 4, 5, 6. 1893/W=weiß, Größe 3, 4, 5, 6 **DM 3⁹⁰**

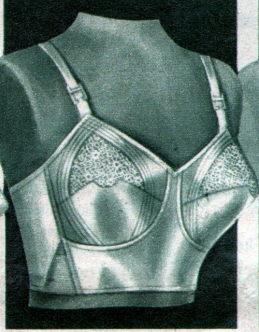

1823 Spitzenbüstenhalter für stärkere Damen. Kunstseidenatlas mit doppeltem Tüllspitze u. breitem Mieder-einsatz. 2 breite Spezialhaken bilden den Rückenverschluss. Zwei Elastik-zwickel und verstellbare, flanellunterlegte Atlas-trägerbänder. 1823/A=bleu, Gr. 4-10. 1823/B=lachs Gr. 4, 6, 8, 9, 10 **DM 4⁶⁵**



1894 Eleganter Büstenformér für stärkere Figuren, hochwertiger Kunstseidenatlas. Unterlegte Baumwollweb-spitze, verstärktes, abgestepptes Brustunterteil mit breitem Miederansatz, Gummizug im Rücken, seitliche Gummieinsätze, vorderer Hakenverschluss, mit Plüsch abgefüttert, flanellunterlegte Atlas-trägerbänder mit Gummistücken. Er kann mit 3 Gummistrippen auf dem Hüfthalter befestigt werden, lachsfarbig, Größe 4, 5, 6, 7, 8, 9, 10, 11 und 12. **DM 6⁹⁸**



1895 Perlon-Büstenhalter-Neuheit. Dieser gutschmeckende Perlon-Büstenhalter hat eine Schaumgummieinlage, die durch Rundstep-pung fest mit den Büstenschalen verbunden ist. Die Formbeständigkeit dieses Halters bleibt auch nach der Wäsche bestehen. Der Halter hat einen kleinen Ansatz mit Gummizwickel, verstellbare Atlas-Trägerbänder und Spezial-Gummiverschluß, Farbe: weiß, Größe 2, 3, 4, 5. **DM 5⁴⁰**

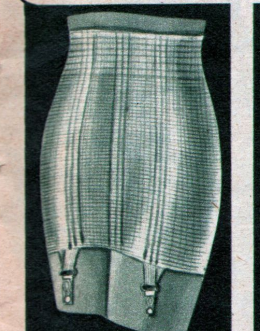

1842 Zweizug-Gummischlüpfer. Der bevorzugte Strumpfhaltergürtel in taillierter Form, nahtlos. Eine äußerst elastische und kräftige Qualität, die nach beiden Seiten dehnbar ist. Vordere Länge ca. 33 cm, mit 4 Strumpfhaltern, lachsfarbig, Größe 2 und 3. **DM 6⁹⁵**

Bitte beachten Sie unser besonders preiswertes Modell - Einzuggummischlüpfer - auf der Beilage

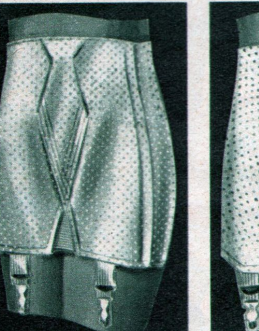

1836 Hüfthalter für die anspruchsvollen, stärkeren Damen, aus Kunstseiden-drell mit Punktmuster. Der Halter wird im Rücken geschnürt, hat im Schritt einen Gummizwickel und ist seitlich zum Schließen. Spiralfeder-einlagen, die für die Magenpartie als Verstärkung dienen, gewährleisten guten Halt. Lieferbar in lachs in den Größen 78, 86, 90, 92. **DM 6⁹⁸**

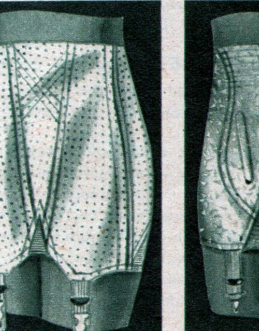

1832 Für stärkere Damen ist dieser Hüfthalter sehr geeignet, denn er ist auf dem Rücken zu schnüren, hat vorn drei und im Rückenteil zwei Gummizwickel. Ganz besonders angenehm ist das verstärkte Magenteil mit zwei Federspiralen, die nicht nach oben durchstoßen können. Seitlich und hinten ebenfalls Federspiralen, Hakenverschluss. Satindrell mit schönem kunstseidenem Effektmuster. Größe 76, 80, 84, 88, 92 **DM 7⁷⁰**

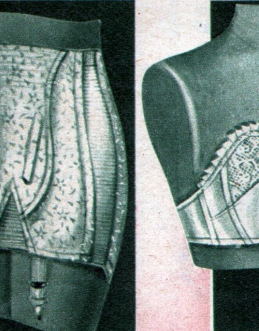

1831 Hochwertiger Hüfthalter für stärkere Damen. Gut durchdachtes Modell. In der Unterpartie des gefütterten Vorder-teils zwei schräg eingenähte breite Federn, darüber waagrecht Stäbchen, die den Magen zurückhalten, aber Druck vermeiden. Seitlich breite Gummieinsätze, Schrittzwickel, zwei Elastik-einsätze und vier Spiralfedern im Rücken. In lachs. Größe 68, 76, 80, 84, 88, 92. **DM 8⁹⁵**



1811 Trägerloser Büstenhalter aus gutem Atlas mit feiner Tüllspitze, Stäbchen-verstärkung und breitem Spezialhakenverschluss. Er gewährleistet einen wirklich bequemen Sitz und gute Formgebung. Der ideale Halter für ausgeschnittene Kleider und Abendkleider. In den Farben lachs und weiß. Größe 3, 4, 5, 6. **DM 2⁷⁵**



1819 Trägerloser Büstenhalter mit französischer Webspitze. Brustteil in modischer Form, Miederansatz aus Gummi. 6 Stäbchen und breite Seitenteile gewähren besten Sitz. Der fünffach verstellbare vollelastische Rückenschluß ist zur Körperseite angeplüsch. Ideal für weit ausgeschnittene und schulterfreie Kleider. Farben: lachs, Größe 3, 4, 5 und 6, weiß, Größe 4, 5 und 6. **DM 5⁷²**

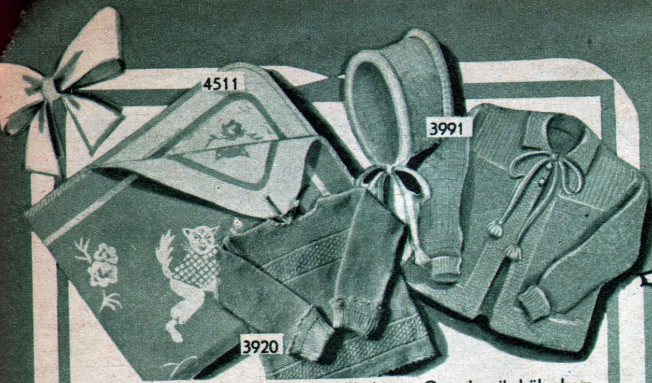

4511 **Kinderschlafdecke**, pastellfarbiger Grund mit hübschem, weißem Figurenmuster. Größe ca. 70 x 90 cm. Schöne, weiche, warme, gute Qualität.
4511/A = Hellblau 4511/B = Rosa DM **3⁵⁵**

3920 **Erstlingsjäckchen**, elastische, weiche Qualität mit eingestricktem Muster, lieferbar in Weiß.

Größe	3	2	1
DM	1,34	1,22	1,12

3921 **Besseres Erstlingsjäckchen**, sehr feine, fester, glänzende Qualität. Lieferbar in Weiß.

Größe	3	2	1
DM	1,85	1,70	1,56

3991 **Babygarnitur**, reinwollene Ausfargarnitur mit einem netten Muster, in der für Babysachen üblichen Rechtsstrickart, die nach allen Seiten gleich elastisch ist. Das niedliche, mit Weiß abgesetzte Mütchen ist ebenfalls nach allen Seiten dehnbare, bedeckt das ganze Hinterköpchen einschließlich der Ohren und sieht für Mädchen und Jungen gleich hübsch aus.
3991/A = Hellblau 3991/B = Rosa DM **7⁷⁵**



3950 **Frottierekinderlätzchen** in zarten Pastelltönen mit lustigem Kindermotiv, sehr gutes, saugfähiges Baumwollgewebe DM **0⁶⁶**

3970 **Gummiwindelhose**, die gute, bekannte Qualität mit verstärktem Rumpf und Beinrand, in den üblichen Farben.

Größe	3	2	1
DM	1,24	1,18	1,10

3975 **Gummiunterlage**, 40x55 cm, in Blau und Lachs lieferbar, sehr haltbare Qualität, mit luftgefülltem Waffelmuster. Diese gute Unterlage für die Kleinsten wird heute überall bevorzugt. DM **2⁵⁰**

3985 **Trägerhöschen** in Hellblau, praktische und gern gekaufte Qualität aus Baumwolle mit Kunstseiden-Effektfäden. Elastische, gleichmäßige Strickqualität. Größe 3 DM **1⁶⁷** Größe 2 DM **1⁶⁷**

3941 **Karowindel** reinweiß gebleichte, angenehm weiche und haltbare Baumwollqualität, doppelt gewebt, etwa 80 x 80 cm groß DM **0⁹⁵**

3943 **Fianellwickeltuch**, beiderseitig geraut, reinweiß, angenehm weich, gut saugfähig. Ein Wickeltuch, wie es das Jüngste haben muß. Größe 70 x 80 cm. DM **1⁶⁹**

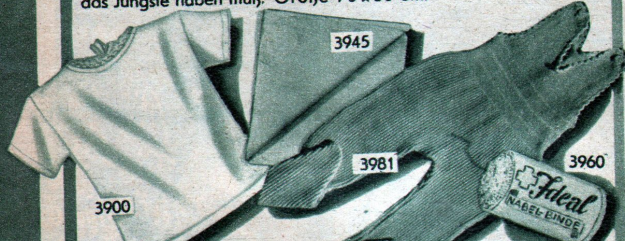

3900 **Erstlingshemdchen** mit kurzem Arm, aus weichem, feinfädigem, reinweißem Trikot. Größe 3 DM **0,69** Größe 2 DM **0,59** Größe 1 DM **0,49**

3945 **Maltonunterlage**, dickflauschige, daher gut saugfähige, reinweiße Ware. Größe 40 x 40 cm. DM **0⁴⁶**

3960 **Nabelbinde**, ca. 2 m lang, 5 cm breit, gute Dehnbarkeit und große Festigkeit auch nach häufiger Wäsche. DM **0³⁵**

3981 **Strampelhöschen**, in Rosa oder Hellblau, mit weißem Rand und weißgarniertem Bruststück, sehr elastische, 1 rechts, 1 links gestrickte Qualität. Größe 3 DM **1,80** Größe 2 DM **1⁷⁰**

3980 **Strampelhöschen**, in Rosa oder hellblau, feine Strickart mit Laufmaschenmotiv, gute, feinfädige Baumwolle mit Kunstseideneffektgarn. Größe 3 DM **2,42** Größe 2 DM **2¹⁹**



WOLLE *wirklich wichtig!*

Auch der Sommer bringt kühle Tage und Abende - denken Sie beizeiten an den Herbst. Wer jetzt strickt, hat später das bereit, was er braucht.

4000 **Babygarn** in der bekannten, sehr weichen, licht- und waschenden Qualität, besonders für Erstlings-, Damen- und Kinderleibwäsche usw. Farbe: rohweiß 100 g DM **0⁹⁸**

4055 **Nordland-Babywolle**, vierfädig mit weicher Drehung. Wasserabstoßend, nicht filzend und moltenedicht ist diese seidenweiche Qualität, die sich vorzüglich für Babysachen, Kinderwagen-Garnituren, Bettjäckchen usw. eignet. Lauflänge von 100 g ca. 350 m 4055/A = hellblau 4055/B = rosa DM **2⁸⁹** 4055 = weiß

4059 **Nordland-Wollperle**, eine zweifädige, kräftig gedrehte Kammgarnwolle von besonderer Geschmeidigkeit. Für Pullover und Westen sehr gut geeignet, wenn das Strickstück ebenmäßig und feinwirkend sein soll. Lieferbar in marineblau, gelb, dunkelbraun, hochrot, weinrot, weiß, silbergrau, erika, türkis und hellblau. Lauflänge von 100 g ca. 300 m 100 g DM **2⁸⁴**

4058 **Nordland-Edelwolle**, perlonverstärktes, reines Kammgarn, wasserabstoßend, nicht filzend und nicht einlaufend. Lieferbar in Kornblau, dunkelbraun, lichtgrün, silbergrau, hochrot, rotbraun, weinrot, gelb, marine, hellblau und erika. Lauflänge von 100 g ca. 400 m. 100 g DM **2⁸⁹**

4054 **Angora-Handarbeitsgarn**, ca. 55% Angorahaar, 45% gutes Wollgarn. Ganz besonders für Pullover und Kinder-Kleidchen sowie für warme Wäsche gegen Rheuma usw. zu empfehlen. Lieferbar in rost, schwarz, silbergrau, dunkelbraun, Kornblau, marine, weinrot. In 20-g-Dosen. Lauflänge von 20 g 20 g DM **0⁹⁸** ca. 100 m.

4061 **Billiges Nordland-Strumpfgarn**, gute Kammgarnqualität, vierfädig. Dieses filzfreie Garn eignet sich zur Herstellung aller Strumpfsorten und ist wirklich sehr dankbar. Lieferbar in Schwarz, Grau und Beige. Lauflänge von 100 g ca. 300 m. DM **1⁹⁸**

4053 **Nordland-Wäschegarn** aus reiner Kunstseide mit sehr mattem Glanz, vierfach, feinfädiges Garn für Leibwäsche, Babyartikel, Pullover und in den dunkleren Farben für Socken und Strümpfe. Es ist eine haltbare, waschfeste, lichtechte Qualität. Lieferbar in hellblau, Kornblau, weiß, lachs, rosa, mausgrau und dunkelbeige. 100 g DM **1²¹** Lauflänge von 100 g ca. 370 m.

4060 **Perlonverstärkte Nordland-Strumpfwolle**, gute, zweifädige Kammgarnqualität, die durch ihre Perlonbeimischung ganz besonders strapazierfähig und dankbar im Gebrauch ist. Für Strümpfe aller Art bestens geeignet. Lauflänge von 100 g ca. 300 m. 4060/E = schwarz 4060/C = graumeliert 4060/D = dunkelbeige 100 g DM **2⁴³**

4050 **Nordland-Sportwolle**, eine griffige, weiche und dankbare Qualität, dreifädig, jedoch voll und wollig. Für Pullover aller Art und wärmende Kinderkleider wird diese Qualität viel gekauft und gelobt. Lieferbar in Silbergrau, Kornblau, marineblau, hellblau, leuchtendrot, bordeauxrot, beige, dunkelbraun, dunkelgrün, maisgelb, himbeer, weiß. Lauflänge von 100 g ca. 360 m. 100 g DM **1⁷⁵**

4057 **Nordland-Sportwolle**, diese strapazierfähige, weiche, vierfädige Kammgarnqualität ist sehr gut geeignet für Pullover und Kinderkleidung. Eine empfehlenswerte Wolle. Lieferbar in weiß, gelb, dunkelbraun, Silbergrau, weinrot, hochrot, erika, marineblau, türkis, Kornblau und hellblau. Lauflänge von 100 g ca. 300 m. 100 g DM **2³¹**

5013 **Falttasche** (zusammenlegbarer Einkaufsbeutel) aus guter Kunstseide, Innenseite gummiert. Die ideale Tasche, die zusammengelegt in der Handtasche getragen werden kann und bei Bedarf die Einkaufstasche bestens ersetzt. Größe ca. 32x25x9,5 cm. Farben sortiert. Preis nur DM **2³⁸**

Plastik schön, haltbar, billig

5027 **Moderne Handtasche** aus feinnarbigem Boxin mit zwei Innenfächern und Spiegeltasche. Sie ist ganz mit einem Moirée-Kunstseidenfutter ausgestattet und mit einem unsichtbaren Druckknopf zu schließen. Größe ca. 23x12x7 cm. Farbe: braun. DM **4⁴⁵**

5019 **Formschöne Einkaufstasche** aus gut gerarbtetem Plastikmaterial in ansprechender hellbrauner Farbtonung. DM **2⁶⁶**

5014 **Preiswerte Einkaufstasche** aus strapazierfähigem Plastikmaterial mit angestepten und genieteten Riemen sowie einer Vortasche. Der besondere Vorteil liegt darin, daß man die Tasche sowohl offen als auch geschlossen (umgeschlagen) tragen kann und dadurch ein großes Fassungsvermögen erreicht wird. Größe 36 x 33 x 11 1/2 cm (einschließlich Umschlag). 5024/B = braun 5024/E = schwarz DM **2⁷⁰**

5026 **Preiswerte, elegante Einkaufs- und Stadttasche** aus kräftigem Velveton mit lederartigem Plastikbesatz. Mit Kunstseidenkarofutter und Innentasche ausgestattet. 5026/E = schwarz 5026/D = grün 5026/R = weinrot 5026/B = braun Größe 33 x 12 x 31 cm. DM **9⁹⁵**

5031 **Aktentasche** aus kräftigem, haltbarem Plastikmaterial, mit zwei geräumigen Vortaschen, starkem Griff und Leiterschloßern. Diese stabile, preiswerte Tasche hat eine Größe von 40x26x8 cm und ist nubraun gefärbt. DM **8⁹⁵**



5031

**Für den täglichen Bedarf
und speziell für die Reise**

- 5023 **Damenetui** aus rotem Leder, saffianarbig. DM 0⁹⁴
- 5025 **Herrenetui** aus braunem Leder, marmoriert. DM 1⁶²
- 5087 **Feinnarbiges Moutonleder**, vier Stahlgewärte, Reißverschluss und Kunstseidenfutter geben dieser Maniküre gutes Aussehen. Lieferbar in rot. DM 3²⁵
- 5038 **Schuhputzzeug-Etui**, Auftrags- und Blankputzbürste sowie Polierlappen und eine Tube weiße Schuhcreme. Klein verpackt in kräftiger Plastiktasche. Größe 14x11 cm. DM 3⁴⁵
- 5024 **Kombiniertes Näh- und Toilettenetui** aus saffianarbigem Leder. DM 4⁷⁰
- 5082 **Rasieretui** mit Reißverschluss, aus sehr gutem, kräftigem Vollrindleder mit Rindernarbe, sehr handlich. Vierteilige Einrichtung (mit Pinsel) und abwaschbares Futter. Größe 11x10 cm. DM 5⁶⁵
- 5088 **Preiswertes Manikür**. Ein sehr schönes und praktisches Geschenk, siebenteilig mit einer besonders guten Stahlhautschere. Lieferbar in geschmeidigem, rotem Leder. Größe 14,5x8,5 cm. DM 6⁸⁵
- 5083 **Herren-Necessaire** aus gutem Vollrindleder mit Schottenfutter, 9teiliger Rasier- und Toiletteinrichtung (mit Pinsel). Wir empfehlen dieses komplette, handliche Necessaire, das bei keiner Reise fehlen sollte. Größe 21 x 11,5 cm. DM 9⁴⁰
- 5084 **Kräftiges Vollrindleder** mit Schottenfutter machen dieses große Herren-Necessaire sehr strapazierfähig. Es ist mit seiner 13teiligen Toiletten- und Rasiereinrichtung (mit Pinsel) allen Ansprüchen gewachsen. Für die Reise, den Urlaub, immer praktisch, sauber und griffbereit. In der Größe 26x15 cm. DM 14¹⁰
- 5076 **Füllhalter-Doppeletui**, kräftiges Leder, in rot lieferbar. DM 0⁷⁶
- 5074 **Großes Schreibetui**, braunes oder rotes Leder mit Reißverschluss. Inhalt: 5 Farbstifte, Radiergummi, Federhalter, Bleistift, Federdose und Lineal. DM 2⁹⁰

**Jedem die Brieftasche und
die Börse, die er braucht**

- 5051 **Herzbörse**, Leder, mit Reißverschluss, 7,5 cm breit, 6,5 cm hoch, hellrot. DM 0⁷⁵
- 5052 **Geldbörse** aus Leder mit Reißverschluss, 10 cm breit, 7 cm hoch, hellrot. DM 1¹⁰
- 5057 **Praktische Geldbörse** aus Leder mit Nickel-schloß. 2 große Fächer, davon eins mit Knopfverschluss. 11 cm breit, 7 cm hoch in braun DM 1⁵⁰
- 5056 **Ledergeldbörse** für Herren, in braun, mit Nickelschloß. Drei Fächer, davon zwei mit Knopfverschluss. 12 cm breit, 8 cm hoch. DM 2¹⁵
- 5054 **Sehr praktische Geldbörse** mit Reißverschluss, 11 cm breit, 7,5 cm hoch, mit drei Fächern. Lieferbar in braun. DM 2²⁸
- 5062 **Lederne Brieftasche** aus braunem, saffianarbigem Leder. 17 cm hoch, 12 cm breit. Scheinfach mit Klappe und Steckschlaufe. DM 4⁵⁵
- 5058 **Aus Saffian** ist dieses elegante, wertvolle Portemonnaie hergestellt (Dollargeldbörse). Es hat 2 Fächer für Geldscheine, 2 mit Reißverschluss versehene Hartgeldfächer, 2 Fächer für Briefmarken, 1 Fach für Kinokarten o. ä. und 1 Seitenfach. Lieferbar in rot. Größe 10x7,5 cm. DM 4⁸⁵
- 5055 **Aus saffianarbigem Leder** ist diese Geldbörse für Herren. 11 cm breit, 8 cm hoch. 2 Kleingeldfächer, 2 Scheinfächer, Knopfverschluss. Lieferbar in braun. DM 5⁵²
- 5059 **Wertvolle Herrendollarbörse** aus geschmeidigem Vollrindleder in einer Ausstattung, die alle Forderungen erfüllt. 2 Fächer für Geldscheine, 2 mit Reißverschluss versehene Hartgeldfächer, 2 Fächer für Briefmarken, 1 Fach für Fahrkarten, Kinokarten und 1 Seitenfach. Hellbraun marmoriert. Sehr elegant. 11 cm breit, 8 cm hoch. DM 5⁴⁰
- 5061 **Elegante Brieftasche** aus Saffianleder in dunkelbraun, Scheintasche mit Klappe und Steckschlaufe, stoffgefüttert, zwei Ausweistaschen mit Cellophanschleiben, sieben Fächer, 17 cm hoch, 12 cm breit. DM 8⁵⁵

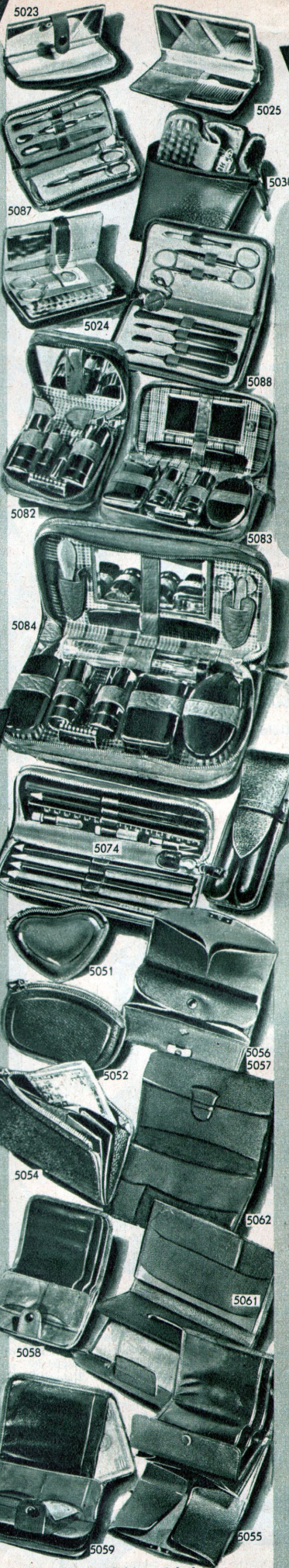

Leder das edle Material
für den
Dauergebrauch

- 5028 **Stadt- oder Reisetasche** mit modisch kariertem Kunstseidegefüttert und mit Reißverschluss ausgestattet. Das feste Leder und stabile Griffe sichern eine lange Lebensdauer. Jede Hausfrau wird die geräumige Vortasche und praktische Innentasche schätzen, aber auch den überraschend niedrigen Preis. Größe 38,5x30,5x11,5 cm. DM 13⁹⁵
- 5015 **Wertvolle Lederstadttasche** in geschmackvoller Form mit schöner Vortasche. Ein sehr ansprechendes Modell, das wir Ihnen außerordentlich billig liefern können. Haupt- und Vortasche mit kariertem Seidenfutter. Innentasche, Reißverschluss. Größe 28 x 35 x 10,5 cm. Nur DM 18³⁰
- 5016 **Große Reise- und Stadttasche**, um die Sie bestimmt beneidet werden. Stabiles Vollrindleder, schlichte, aber elegante Form. Große Vortasche, die wie die Haupttasche mit Kunstseidenfutter ausgestattet ist. Innentasche, 2 Reißverschlüsse. Gr. 31x38x12 cm. DM 30⁴⁰



S5030 Äußerst preisgünstige Leder-Akten-tasche mit verstärkten Deckelkanten. Zwei Vortaschen, Halbbumlaufriemen und Leiterschloß, in der Farbe mittelbraun. Größe 38x26x8,5 cm. DM 9⁹⁵



- 5035 **Äußerst preiswerte Kollegmappe** aus festem Vollrindleder, anilingefärbt. Die Mappe wie auch die durch Leder abgeteilte Seitentasche sind durch Reißverschluss zu schließen. 38x25x5 cm groß. Ein beliebter Geschenkartikel, der nicht nur sehr gut aussieht, sondern auch einen hohen Gebrauchswert hat. Für den Kaufmann ebenso unentbehrlich wie für den Schüler. DM 12⁴⁰
- 5032 **Preiswerte Aktentasche** aus dickem, kräftigem Vollrindleder, havanna-braun mit schönen Elefantennarben. Zwei Vortaschen, Halbbumlaufriemen, Leiterschloßer und kräftiger, vernieteter Griff. Größe ca. 40x27x8,5 cm. DM 15⁹⁰
- 5033 **Diplomatenaktentasche** aus gerarbttem Vollrindleder mit zwei Vortaschen, die mit einem vernickelten Marken-Leiterschloß versehen sind. Innenfach und eine durch Leder verstärkte Deckelinnenkante. Der ganz umlaufende 30 mm breite Riemen ist mit einer vernickelten Schnalle versehen. Eine Tasche, mit der Sie zufrieden sind, in gold-havanna-braun. Größe ca. 40x27x8,5 cm. DM 21⁵⁰
- 5034 **Elegante Diplomaten-tasche** aus Vollrindleder, gold-havanna-braun, großnarbig. Zwei Vortaschen, die mit vernickelten, verstellbaren Schloßern ausgestattet sind und abgeschlossen werden können. Die Tasche besitzt ein Zwischenfach, einen 35 mm breiten Umlaufriemen mit vernickelter Schnalle. Griff aus Vollleder, Kante des Deckels sowie des Zwischenfachs und Schiene sind extra mit Leder eingefäbt. Größe ca. 42x30x9 cm. DM 25⁵⁰
- 5036 **Hochwertige Diplomaten-tasche** aus einem kräftigen Vollrindleder mit eleganter Narbung. Zwei geräumige Vortaschen, zwei Halbbumlaufriemen, sowie verschließbare Steckschloßer. Der Deckel ist verstärkt und mit einem doppelt vernieteten Griff versehen. Zwischenfach im Innern. Das verwandte Leder behält auch im Gebrauch auf die Dauer seine Festigkeit. Ein wertvolles Stück. Größe ca. 42x30x10 cm. DM 32⁸⁰

- 5040 **Strapazierfähiger Schulranzen** aus Rindleder mit sehr kräftiger Beriemung, die wirklich „etwas aushält“. Der Boden ist doppelt, die Seitenwände dreifach, die Verarbeitung tadellos. Dieser Ranzen hält auch bei stärksten Strapazen die Schuljahre aus und stellt ein sehr preiswertes Angebot dar. In braun in der Größe 33x23x8 cm. DM 13¹⁰





1554 Zweiteiliger Luftanzug wie 1559, aber nicht einfarbig, sondern bunt bedruckt, genau wie Artikel 1558
Gr. 46 44
DM 11,60 11,30
Gr. 42 40
DM 10,90 10,50

1593 Dreiteiliger Strandanzug aus gutem, festem Baumwoll-Kretonne, in hübscher, aparter Musterung. Die 1/2 lange Jacke kann auch zum Rock getragen werden
Gr. 38-46
DM 9⁸⁰

1559 Zweiteiliger Luftanzug aus grünem oder gelbem Baumwoll-Kräuselkrepp. Der Rücken ist ganz auf Gummifäden gekräuselt, dadurch beste Paf-form. Dazu passend Rock und Cape Artikel 1558.
1559/D = grün
1559/G = gelb
Gr. 46 44 42 40
DM 9,60 9,30 8,90 8,60

1499 Trägerloser Strandpulli aus weichem Baumwolltrikot, ganz auf Gummifäden gekräuselt, daher tadelloser Sitz. Für alle Größen passend. Die richtige Ergänzung zu 793.
1499/B = rot
1499/E = schwarz
1499/D = grün
1499/G = gelb
DM 3⁹⁵

1157 Leinenimitat nennt sich das neue, bastartig wirkende und gut haltbare Gewebe, aus welchem wir diese lose, 1/2 lange Jacke gearbeitet haben, die zum engen Rock, zu lan- oder 1/2 langen Hosen oder zu Shorts sehr schick aussieht.
Größe 46 44 42 40
DM 19,90 19,50 18,90 18,50

793 Aus dem gleichen Material ganz durchgeknöpfter Rock und tailenlanges Jäckchen.
Gr. 46 44 42 40
DM 26,55 25,95 25,35 24,95

808 Apartes, zweiteiliges Kleid aus gutem Baumwollwaffelpiquee.
808/B = rot und dunkelblau auf weiß
808/G = gelb und schwarz auf weiß
Gr. 46 44 42 40
DM 17,35 16,95 16,35 15,95

Pack' die Badehose ein... So werden wir bald wieder singen können.



3039 Zweiteiliges Mädchenkleid aus gutem, festem Baumwoll-Kräuselkrepp. Leicht waschbar, Bügeln nicht notwendig.
3039/A = blau mit weißen Punkten
3039/B = rot mit weißen Punkten
Ganze Länge 100 90
DM 9,60 8,95
80 70 60 cm
8,50 7,90 7,40

3077 Reizendes Strandkleid für Mädchen aus lustig gemustertem, feinfädigem Baumwoll-Kretonne. 2 tlg.
3066/A = blaugrundig
3066/B = rotgrundig
Ganze Länge 100 90
DM 8,70 8,10
80 70 60 cm
7,60 7,10 6,60

3028 Bolero für Mädchen aus gutem, leicht waschbarem Baumwoll-Waffelpiquee.
3028/B = leuchtendrot mit schwarz-weißem Muster
3028/G = zitronengelb mit schwarz-weißem Muster
Ganze Länge 100 90 80 70 cm
DM 9,50 8,70 8,00 7,50



1493 Gemusterter Badeanzug, gute, 2-fädige Baumwollqualität mit Gummikräuselung. Zwickel gefüttert. Festsitzende Abschlussschleifen. Ausgearbeitet. Büstenteil.
1493/A = blau-weiß
1493/D = grün-schwarz
1493/G = gelb-schwarz
1493/E = schwarz-gelb
1493/R = rot-weiß
Größe 38 bis 48.
DM 7⁴⁰

1376 Aus Wollgarnen mit Perlon-beimischung wurde dieser Anzug hergestellt. Vorderteil u. Zwickel trikotgefüttert. 1376/A = hellblau 1376/D = türkis 1376/E = schwarz
48 46 44 42
DM 17,30 16,10 14,95 13,80

1375 Eleganter, reinwollener Anzug mit modischem Jacquard-Muster. Vorderteil und Zwickel m. Baumwolltrikot gefüttert. Zusätzliche Möglichkeit z. Einsetzen von Schaumgummibüsten.
1375/G = schwarz-gelb
1375/D = schwarz-grün
Gr. 46 44 42 40
DM 19,90 19,50 19,10 18,70



5005 Badetasche aus weißem, genarblem Plastikmaterial. Die Tasche ist sehr geräumig, 38x40x14 cm.
DM 4⁸⁰

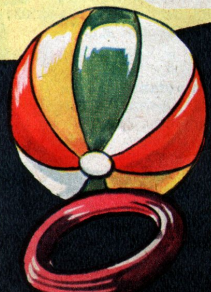

4272 Bunter Wasserball. Wir liefern diesen Ball 2-teilig: Gummiblase und kräftige Plastikhülle, Durchmesser 37 cm.
DM 2⁵⁵

4270 Tennisring, ein preiswerter Spielring aus kräftigem, rotem Gummi.
DM 1²⁰

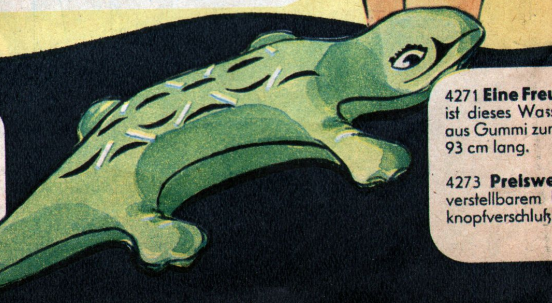

4271 Eine Freie ist dieses Wasser aus Gummi zum 93 cm lang.

4273 Preiswerter verstellbarer K... knopfschluß.

Gleich aussüchen- bald ist der Sommer da!



1558 Durchgeknöpfter Rock und kleines Cape passend zu den Anzügen 1559 und 1554 aus hübsch gemustertem Baumwoll-Kräuselkrepp. Gute Kombinationsmöglichkeiten mit Blusen oder leichten Pullis.

Gr.	46	44	42	40
DM	16,90	16,50	15,90	15,50

809 Dreiteiliges Sonnenkleid aus leicht waschbarem Baumwoll-Kräuselkrepp: rückenfreies Oberteil, durchgeknöpfter Rock und Bolerojäckchen. Viele Kombinationsmöglichkeiten!

Gr.	48	46	44	42	40
DM	23,50	22,90	22,50	21,90	21,50

811 Sonnenkleid aus gutem Baumwoll-Kräuselkrepp, mit dem anliegenden, tailenlangen Jäckchen schnell in ein Straßenkleid zu verwandeln. Rücken auf Gummifäden gekräuselt.

Gr.	48	46	44	42	40
DM	19,60	19,20	18,80	18,50	18,20

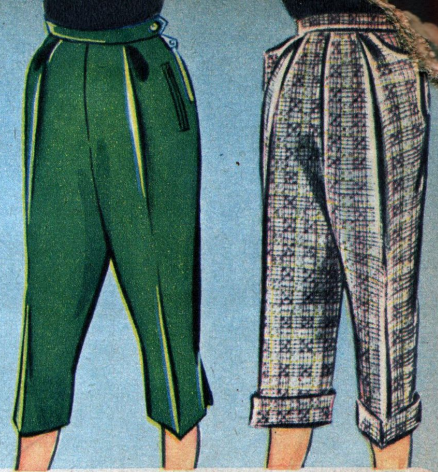

1192 Fesche 3/4 lange Damen-hose aus strapazierfähigem Baumwollpopeline. Wasserabstoßend. Gute Polytform.

1192/D	grün	1192/E	schwarz
Gr.	46	44	42
DM	13,50	12,90	12,50
Gr.	40	38	
DM	11,90	11,50	

1193 Praktische Damen-hose, 3/4 lang, aus einer guten, festen Zellwollqualität. Unentbehrlich für Haus, Garten und Sport.

Gr.	46	44	42	40	38
DM	12,50			12,05	

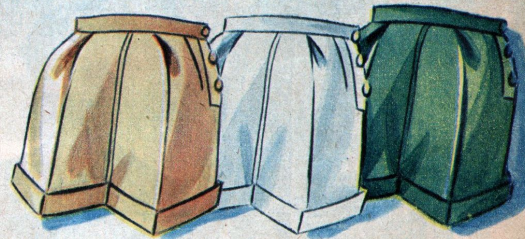

1190 Damen-Shorts aus dichtgewebtem Baumwoll-Gabardine. Leicht und angenehm im Tragen, elegant im Aussehen.

Farbe: Sand	7⁹⁵
Gr. 40-48	DM 7

1187 Weiße Damen-Shorts für Sport, Spiel und Ferien aus gutem Baumwoll-Körper.

Gr. 44-48	DM 4,90
Gr. 40-42	DM 4⁷⁰

1191 Moderne Damen-Shorts aus kräftigem Bw.-Popeline, wasserabstoßend.

1191/B = rot	1191/D = grün	1191/A = blau
Gr. 48-44	42	38
DM	7,50	6,80

Für Wasser, Strand, Sport und Spiel finden Sie alles Nötige bei Nordland

1498 Moderner Gummi-Elastik-Badeanzug, feste, dichte Qualität. Die aparte Verarbeitung garantiert einwandfreien Sitz, Vorderteil u. Zwickel gefüttert. Festsitzen- de Abschlusskanten.

Gr.	46	44	42	40
DM	16,90	16,40	16,10	15,70

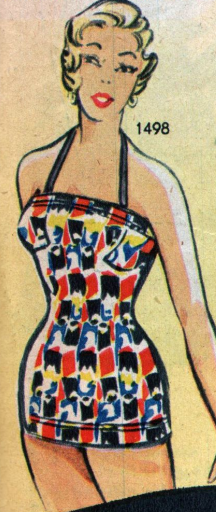

1492 Jacquardgemusterter Badeanzug aus kräftiger Baumwolle mit eingewirktem Gummikräusel-faden. Vorderteil u. Zwickel trikot-gefüttert. Abschlusskanten mit Gummizug. Ausgearbeitetes Büstenteil. 1492/R = rot-weiß
1492/D = grün-schwarz
1492/G = gelb-schwarz
1492/E = schwarz-gelb

Größe	38	48
DM	10⁹⁰	

1494 Preiswerter Badeanzug. Material u. Verarbeitung wie 1492.

Farben:
1494/R = leuchtend-rot
1494/D = grün
1494/G = gelb
1494/E = schwarz
1494/A = blau

Größe	38	48
DM	9⁶⁰	

3749 Für unsere Kleinen ist dieser Wollbadeanzug mit der hübschen Jacquardmusterung sehr praktisch. Rücken- und Beinausschnitt haben Gummizug. Doppelter Zwickel.

Größe	38	36	34	32
DM	7,50	6,95	6,50	5,90

3386 Spielhöschen aus gutem Baumwoll-Kräuselkrepp. Leicht zu waschen, Bügeln unnötig.

3386/A = blau mit weißen Punkten
3386/B = rot mit weißen Punkten

Größe	55	50	45	40
Alter ca.	5	3-4	2-3	1 Jahre
DM	3,40	3,25	3,10	2,95

3361 Spielhöschen mit lustigem Kindermuster aus feinfädigem Zellwoll-Musseline.

Größe	55	50	45	40
Alter ca.	5	3-4	2-3	1 Jahre
DM	2,65	2,55	2,40	2,25

3385 Kinder-Spielanzug, lustig gemustert, aus gutem, festem Baumwoll-Kretonne. Taille auf Gummizug.

3385/A = hellblaugrundig
3385/B = rotgrundig

Größe	55	50	45	40
Alter ca.	5	3-4	2-3	1 Jahre
DM	3,80	3,70	3,60	3,45



3363 Bunte Shorts für Mädchen und Knaben aus lustig gemustertem, feinfädigem Baumwoll-Kretonne.

Größe	38	36
Äußere Seitlen	32	30,5
DM	3,40	3,10
34	32	30
29	27,5	26 cm
2,95	2,75	2,50

3344 Knaben-Shorts aus festem, strapazierfähigem Baumwoll-Popeline. Gummizug in der Taille. 3345/B beige 3345/D grün 3345/R rot

Größe	12	10
Äußere Seitlen	33,5	32
DM	5,60	
DM	5,60	

3345 Mädchen-Shorts aus festem strapazierfähigem Baumwoll-Popeline. Gummizug in der Taille. 3345/B beige 3345/D grün 3345/R rot

Größe	38	36	34
Äußere Seitlen	32	30,5	29
DM	5,60		
DM	5,60		

2541 Elegante Herrenbadehose schwere Wollqualität in gerippter Strickart, mit angearbeiteten, feststehendem Elastikgürtel.

2541/A = marine	Größe	6	5	4
2541/B = weinrot	DM	11,50	10,90	10,20

3750 Knabenbadehose, kräftige Baumwollstrickqualität mit doppeltem Zwickel.

3750/A = marine	3750/B = weinrot			
Größe	3	2	1	0
Alter ca.	12-13 J.	9-11 J.	7-8 J.	6 J.
DM	2,88	2,68	2,28	1,98

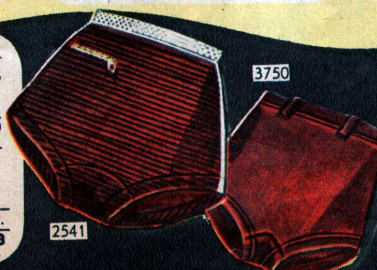

3750 Badehaube mit Kinnband und Druckknöpfen. Lieferbar nur in weiß.

DM	1⁴⁰
----	-----------------------

So angezogen macht die Hausarbeit ja viel mehr Spaß!



1678 Jugendliche, festsche Kleiderschürze aus gutem Baumwollkretonne, mittelblaugrundig mit rot-weiß-marine. Dazu passend blaue Blenden an Ärmeln, Taschen und Vorderschluf.
Gr. 48, 46 DM 7,50
Gr. 44, 42
DM **6⁹⁰**

1680 Praktisch und schön ist diese frauliche Wickelschürze aus blau-weiß gemustertem, besonders strapazierfähigem Baumwollkretonne mit dunkelblauen Belegen und roter Zackenlihe. Bequem und vollweit geschnitten.

Größe 52-50 48-46 44-42
DM 9,80 9,20 **8,60**



1675 Schöne, preiswerte Kleiderschürze aus festem, freundlich gemustertem Kretonne. Die haltbare, erprobte Ware und die gute Verarbeitung bürgen dafür, daß Sie lange Freude an diesem schönen und praktischen Kleidungsstück haben werden.
Größe 42-48
DM **7⁵⁰**

1681 Kleidartig wirkender Kittel aus gutem, feinfädigem Baumwollkretonne mit weitem Vierbahnenrock. Das türkische Muster gefällt besonders durch die aufeinander abgestimmten Farben: mittelblau, grün, mais, dunkelrot und weiß auf schwarzem Grund. Einfarbige Blenden an Taschen, Ärmelaufschlägen und Revers.

Größe 48 46 44 42
DM 11,60 11,30 10,90 **10,50**

1683 Wie ein Kleid wirkt diese aparte Kittelschürze, Sie können sie als Haus- oder Gartenkleid anziehen, wie auch als Schutz für Ihr gutes Kleid. Dunkelblaue, einfarbige Schulterpartie mit rotem Paspel steht im hübschen Kontrast zum hellgrundigen, auffallend schönen Muster. Der weite Glockenrock betont die kleidmähige Linie. Material: feinfädiger Baumwollkretonne. Farben: grau-dunkelblau-gelb-rot-weiß-grün.

Größe 48 46 44 42
DM 11,90 11,30 10,90 **10,40**



mit weitem Glockenrock



SO 145 Außerordentlich preisgünstig ist diese solide, aus gutem, haltbarem Baumwollkretonne gearbeitete Kleiderschürze. Mittelblau ist der kräftige Stoff, der durch den Besatz an Kragen, Ärmel- und Taschen-Aufschlägen freundlich belebt wird.
Gr. 48-46-44 42-40
DM 5,60 **5,20**

1686 Siamosen - der ideale Schürzenstoff - haltbar und unempfindlich. Aber nicht nur der Stoff, auch die Form dieser Kleiderschürze mit den beiden aufgesetzten Taschen ist praktisch und zweckentsprechend, weil sie einen vollkommenen Schutz Ihrer Kleidung bietet. Grau mit dunkelblauem Besatz.
Gr. 48-46 44-42
DM 6,45 **5,95**

1676 Flotte Kleiderschürze aus gutem, dunkelblauem Kretonne, hellblau-weiß bedruckt, mit blauem Paspel. Das großzügige Muster paßt gut zu der jugendlichen Form dieses Modells.

Größe 42 - 48
DM **6⁵⁰**



S47 Frauliche Kleiderschürze, schlankmachende Form, aus einem guten, reißfesten Baumwollkretonne, dunkelblau mit weißem Blattmuster. Der Gürtel der ganz durchgeknöpften Schürze wird auf dem Rücken zu einer Schleife gebunden.

Größe 48-46 44-42
DM 8,50 **7,90**

SO 142 Kleiderschürze aus strapazierfähigem Baumwollkretonne, vorteilhaft auch für stärkere Damen. Die durchgehenden dunkelblauen Blenden und das lange Revers unterstützen die schlankmachende Form. Gummikräuselung in der Taille. Auf dunkelblauem Grund: Rot, Mittelblau, Hellblau u. weiß.

Gr. 48 46 44 42
DM 9,10 8,90 8,50 **7,90**

SO 140 Schlankmachend ist diese entzückende Kleiderschürze aus einem kräftigen Baumwollkretonne. Der mittelblaue, rot-weiße Druck auf dunkelblauem Grund ist freundlich, jedoch nicht empfindlich. Durchgehende weiße Paspelierung.

Gr. 48 46 44 42
DM 8,90 8,60 8,30 **7,90**



1677 Auffallend preiswert ist diese Kleiderschürze aus marine-weißem, stropazierfähigem Baumwoll-Kretonne, die durch die betont schlichte Form mit dem dunkelblauen Bubikragen und passenden Taschen- und Ärmelaufschlägen ganz besonders adrett wirkt.
Größe 48-46 44-42
DM 7,50 **6,90**

1679 Sehr angezogen wirkt diese dunkelblaue Kleiderschürze mit rot-weißem Druckmuster aus festem, gutem Baumwollkretonne mit eingesetztem, halbem Arm und hübscher Kragenverarbeitung. In diesem Kittel sehen Sie immer korrekt aus.
Größe 48 46 44 42
DM 8,50 8,20 7,90 **7,60**

1688 Wirklich hübsch ist diese kornblumenblaue Kleiderschürze mit roter und weißer Zackenlitze. Die aparte Verarbeitung des Oberteils läßt den Kittel sehr kleidähnlich wirken. Das Material ist ein guter Baumwollkretonne.
Größe 52 50 48
DM 8,15 7,90 7,60
Größe 46 44 42
DM 7,35 7,10 **6,90**

Auch diese Preise werden Sie angenehm überraschen!



1702 Servierschürze aus einem leichten, reinweißen Baumwolllinon. Der reichgezogene Volant ist mit feiner Spitze abgesetzt. Die Schürze wird rückwärts gebunden. **DM 1⁷⁸**

1767 Weiße Zierschürze mit weißem Spitzenbesatz aus einer dichten, leicht glänzenden Linonqualität, die haltbar und dankbar im Tragen ist. Eine richtige Sonntagschürze, die sich auch gut zum Servieren eignet. **DM 1⁹⁰**

1701 Servierschürze aus gutem Linon, schlicht aber form-schön mit feinen Querschnitten an Ober- und Unterarm und Tasche. Besonders preiswert. **DM 1⁹⁰**

1783 Weiße Trägerschürze aus gutem, dichtem Linon, wie sie von jeder Hausfrau gern getragen wird, weil eine weiße Schürze immer freundlich und adrett aussieht und die einfache Form sich leicht waschen und bügeln läßt. **DM 2⁶⁰**



besonders hübsch in Muster u. Farben

1651 Sehr kleidsame Kleiderschürze, die auch Ihnen gut gefallen wird. Es handelt sich um eine hervorragende Baumwollqualität, dunkelblau m. lustigem, buntem Muster, die hübsch aussieht und sich gut trägt. Einfarbige Blenden betonen Kragen und große, praktische Taschen.
Gr. 48 46 44 42
DM 9,50 9,20 8,90 **8,60**

1682 Freundlich gemusterte Kleiderschürze, vollwejt geschnitten aus gutem dunkelblauem Baumwollkretonne, rot-grün-weiß bedruckt. Die dunkelblauen Belege sind mit doppelter, weißer Soutachelitze abgesetzt.
Gr. 52 50 48
DM 10,90 10,60 10,30
Gr. 46 44 42
DM 9,90 9,50 **9,20**

1657 Kleidartig wirkende Kittelschürze aus freundlich gemustertem, festem Baumwollschürzenstoff mit interessanter Revers- und Taschenform und einfarbigen, weiß paspelierten Blenden. 1657/A = Blaugrund. m. marine, gelb grün, orange, weiß. 1657/B = Weinrot mit marine, hellblau, grün, gelb, weiß.
Gr. 48 46 44 42
DM 10,90 10,50 10,20 **9,90**

Unentbehrlich für Haushalt u. Beruf



Kunstseidenange

S 1667 Weißer Berufskittel aus mitteldichtem Linon, flott und zweckmäßig im Schnitt. Wer im Beruf und im Haus Wert auf gepflegtes Aussehen legt, wird diesen preiswerten Berufskittel gerne wählen.
Größe 48 46 44 42
DM 6,30 **5,90**

1667 Weißer Berufskittel aus dichtgeschlossenem, gutem Linon, auf dem Rücken zu knöpfen. Der beliebte Kittel für Labor, Laden, Säuglings- und Krankenpflege
Gr. 48 46 44 42
DM 6,90 6,70 6,50 **6,30**

1685 Eleganter, aparter Berufskittel aus gutem Kunstseidenserge. In diesem Kittel sind Sie nicht nur korrekt, sondern auch modisch gekleidet.
Gr. 52 50 48
DM 14,60 13,80 13,00
Gr. 46 44 42
DM 12,40 11,80 **11,45**

1684 Wickelkittel, gearbeitet aus einem guten, reinweißen Linon. Der Kittel hat langen Arm. Die Revers und aufgesetzten Taschen sind mit Biesen garniert. Freundliches Aussehen, praktisch im Gebrauch.
Gr. 48 46 44 42
DM 7,90 7,60 7,25 **6,95**

Schützen Sie Ihre Sommerkleider



Ist das nicht preiswert?

1786 Für wenig Geld wird Ihnen diese praktische Schürze aus dichtem, wascheditem Kretonne lange Jahre Freude machen. Der bunte Besatz belebt die mittelblaue, kräftige Ware und gibt ein freundliches Bild.

Nur DM 1⁹⁵

S 1746 Besonders hübsche Trägerschürze aus festem Baumwollkretone in freundlicher, jedoch bedeckter Musterung und moderner, gefälliger Schnittführung. Eine Schürze, die zugleich schützt und schmückt.

DM 2⁴⁵



SO 153 Trägerschürze in ausgesucht schöner Form. Träger und aufgesetzte Taschen mit einer Rüsche vom gleichen Stoff und dunkelblauem Paspel. Gute Baumwollware, garantiert lange Lebensdauer. Dunkelgrau mit weiß, mittelblau, hellblau und leuchtendrot.

DM 3³⁰

1779 Einmal etwas anderes ist diese Trägerschürze mit weißer Soutachelite. Strapazierfähiger, schwarzer Kretonne mit hellblauem und weißem Muster.

DM 3³⁰

1773 Besonders hübsch ist das Oberteil dieser Trägerschürze aus festem, buntem Baumwollkretone, welches durch die dunkle Paspelierung betont wird, die sich an den Taschen wiederholt. Farben: Rot-blau-weiß auf dunkelblauem Grund.

DM 3⁵⁴

SO 155 Vollgroße Frauenschürze aus mitteldichtgewebtem Baumwoll-Kretone mit einfarbigem Besatz und weißem Paspel garniert. SO 155/A = Dunkelblau mit weißem Muster SO 155/E = Schwarz mit weißem Muster

DM 3⁶⁰

1774 Sehr hübsch in Farbe und Muster ist der Blumen-Streifen für diese Schürze aus gutem, festem Baumwollkretone. Dunkle Blenden heben die leuchtenden Farben besonders hervor. Farben: Rot-weiß-blau-grün auf marinegrund.

DM 3⁶⁹



Zwei sehr begehrte Formen

1780 Wer einen Blumenrankenstreifen liebt, wird nach dieser Schürze greifen. Aus gutem Kretonne mit roter Blendenverzierung besichtigt sie durch die klaren Farben und die hübsche Verarbeitung. Farben: Dunkelblau, rot und weiß auf mittelblau.

DM 3⁶⁰

1707 Einmal etwas ganz Anderes stellt diese Trägerschürze aus festem Baumwollkretone in kräftigen Farben mit einem reizvollen, stickerei ähnlichen Muster dar. 1707/A = Mittelblau mit schwarz-rot-gelb-grün 1707/B = Rot mit schwarz-blau-gelb-grün

DM 3³⁰



1778 Vollweit geschnittene Frauenschürze in freundlicher, aber doch gedeckter Musterung: weiß und rot auf dunkelblauem, festem Kretonne. Der dunkelblaue Besatz an Tasche und Oberteil ist mit weißer Soutachelite belebt.

DM 3⁸⁵

1782 Große bunte Blumen auf strapazierfähigem dunkelblauem Kretonne heben diese Trägerschürze aus dem Rahmen des Alltäglichen heraus. Dunkle Blenden mit roter Soutachelite bilden den Abschluß. Farben: Rot-gelb-grün-hellblau u. weiß auf dunkelblau.

DM 3⁸⁵

1781 Trägerschürze aus gutem, festem Baumwollkretone, dunkelblau mit hellblau, rot, weiß und grün. Sehr hübsch die Rüsche am Oberteil und Saum.

DM 3⁹⁵

1762 Frauliche Schürze aus einem kräftig, Baumwollschürzenstoff, blau-gründig mit weißem Muster. Der auch für stärkere Figuren vorteilhafte Schnitt wird durch die dunklen Blenden mit feiner weißer Paspelierung unterstrichen.

DM 4¹⁰

1785 Schwarze Lüsterschürze, extra groß und vollweit geschnitten, gute Qualität, dankbar im Tragen. Diese Schürze wird nicht nur von älteren Damen als Sonntagschürze bevorzugt, sondern sie ist auch in Trauerfällen die unentbehrliche Ergänzung Ihrer Garderobe.

DM 7⁴⁰

Extra große Lüsterschürze



ideal
für den Sommer



Interlock, gerippt

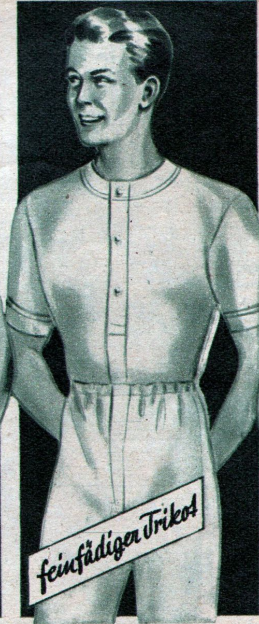

feinfädiger Trikot

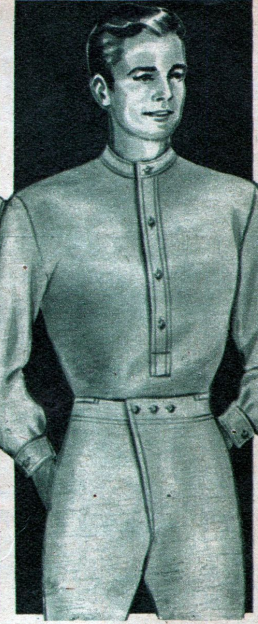

Interlock

2435 Herren-Netzjacke, Original Knüppfrikot, in einer guten, zweifädigen Bw.-Qualität. Arm- und Halsausschnitt mit Elasticrand.

Größe	6	5	4
DM	1,90	1,76	1,62

2405 Herren-Netzhülfen Original-Knüppfrikot, passend zu 2435. Der elastische Taillenbund mit breitem, eingelegeten Gummi garantiert einwandfreien Sitz. Verdeckter Verschluss.

Größe	6	5	4
DM	2,02	1,82	1,62

2404 Herren-Slip in einer guten Interlock-gerippten Baumwoll-Qualität mit neuartigen Verschluss, vorzügliche Paßform.

Größe	6	5	4
DM	1,95	1,75	1,55

2434 Herren-Achselhemd, Gute Interlock-gerippte Baumwollqualität wie 2404. Eng anliegend als Unterhemd und Turnhemd immer gern getragen.

Gr.	6	5	4
DM	1,95	1,75	1,55

2440 Herrenunterjacke mit kurzem, anschließendem Ärmel. Dichte, vorzügliche Qualität, wie 2410. Wegen seiner guten Qualität und Preiswürdigkeit von unseren Kunden bevorzugt.

Größe	6	5	4
DM	2,98	2,80	2,60

2410 Herrenunterhose eine bekannte feinnaschige, geschmeidige Trikotqualität, reinweiß gebleicht, vorzügl., feinfädige Baumwollware. Oben mit Gummizug.

Größe	6	5	4
DM	3,05	2,85	2,65

2462 Herren-Plüschunterjacke, zu 2413 passend, gleichgute Baumwollqualität, mit Elastikrand besetzter Halsausschnitt. Knopfleiste, langer Arm mit Elastikrand.

Größe	6	5	4
DM	5,80	5,40	4,96

2413 Schwere Herren-Plüschunterhose, ein sehr angenehm zu tragendes Wäschestück, das durch seine frostfrierartige Schlingenbildung gut schweißsaugend ist. Gummizug doppelter Zwickel, Elastikränder als Beinabschlüß.

Größe	6	5	4
DM	5,20	4,87	4,45

2460 Herren-Normalhemd, schweißsaugend und gut waschbar; kräftige, wollgemischte Qualität, ausreichend groß, mit langem Ärmel; passend zu 2415, normalgroß.

Größe	6	5	4
DM	5,80	5,40	5,00

2415 Herren-Normalhose, sehr beliebte, schweißsaugende, im Tragen angenehme, wollgemischte Qualität, kräftig und gut waschbar. Eine sehr gute Ware, an der Sie jahrelang Freude haben werden.

Größe	6	5	4
DM	4,49	4,14	3,80

2461 Herren-Interlockunterjacke, mit langem Ärmel, bequemem Halsausschnitt und elastischem Ärmelrand. Eine gute Baumwollqualität (kochfest) und ausgezeichnetes Wäschestück, das schön anliegt.

Größe	6	5	4
DM	4,05	3,80	3,50

2412 Herren-Interlockunterhose. Feinnaschige, enganliegende Baumwollqualität, Gummizug, doppelt. Zwickel und Elastikrand als Beinabschlüß.

Größe	6	5	4
DM	3,65	3,30	2,95



2430 Herrerturnhemd aus Baumwolltrikot. Ein Achselhemd, das sehr gern als Unterhemd getragen wird.

Größe	4	5	6
DM	1	1,18	

2400 Herrenschlülfer, die sehr beliebte, praktische Form mit Gummizug. Eine feinnaschige, geschmeidige Trikotqualität, reinweiße, feinfädige Baumwollware.

Größe	6	5	4
DM	1,55	1,45	1,35

2431 Graues Herren-Turnhemd, bei der Arbeit sehr beliebt, weil es so unempfindlich ist, aus der gleichen guten Qualität wie 2403.

Größe	6	5	4
DM	1,75	1,61	1,47

2403 Grauer Herren-Schlülfer aus guter, dichtgeschlossener Baumwollqualität. Gern gekauft, da gegen Schmutz so unempfindlich.

Größe	6	5	4
DM	1,80	1,65	1,50

Möchte Ihnen hiermit sagen, daß Ihre Sendung wieder mal wirklich schön war und wir uns alle sehr gefreut haben.

Das Kleid sieht aus wie nach Maß gemacht, und mein Mann war sehr froh über die gute Unterwäsche. Wirklich, alles so billig und doch gute Qualität. Habe Sie an alle Bekannten empfohlen und werde bald wieder bei Ihnen bestellen.

Bamberg, den 6. 4. 54 Frau K. L.



2463 Herren-Interlock-Unterjacke in moderner Schlupfform, aus guten Bw. Garnen hergestellt. Der kurze Arm schließt mit Elastikrand ab.

Größe	6	5	4
DM	3,00	2,80	2,60

2411 Graue Herrenunterhose aus sehr geschmeidigem Interlock mit bequemem Taillengummizug und doppeltem Zwickel. Besonders gern wird diese schmutzunempfindliche Hose von Autoschlössern und Bauhandwerkern getragen.

Größe	6 normal	5 klein	4
DM	3,70	3,40	3,30

2420 Herrenfutterunterhose, einfarbig grau, in schwerer Baumwollqualität, mit weich angerautem Futter, gut waschbar, sehr preisgünstig.

Größe	6	5	4
DM	5,75	5,35	4,90

2421 Herrenfutterunterhose in gleichguter Qualität wie 2420, aber mit Gummizug.

Größe	6	5	4
DM	4,50	4,15	3,80



Brauchen Sie ein sommerliches Oberhemd? Blättern Sie bitte um.

4125 Besond. preisgünstige Arbeitssocke. Ferse und Spitze extra gut verstärkt, aus melierten Garnen hergestellt.

Größe	11 und 12
DM	0,98

S 4130 Herren-Fesselsocke mit breitem Gummizugrand, schöne wendeplattierte, zweifädige Ware in modischer Färbung. Ferse u. Spitze perlverleimt.

Gr.	10, 11, 12
DM	1,23

4128 Kräftige Arbeitssocke, 2 rechts, 2 links gestrickte Beinlinge, Ferse und Spitze perlverleimt. Für diesen Preis können Sie keinen Strumpf stricken. Lieferbar in Grau.

Größe	11 und 12
DM	1,40

4134 Sehr preiswerte Herren-Fesselsocke mit breitem Elastikrand, gearbeitet aus Baumwolle mit Kunstseiden-Karomuster, Fersen und Spitzen perlverleimt.

4134/B= Brauner Grundton	4134/C= Grauer Grundton
Gr. 11 u. 12	DM
	1,74

4135 Elegante Fesselsocke mit langem Bein aus zweifädigen, wendeplattierten Baumwollgarnen, die zu einem sehr schönen Karomuster verarbeitet sind. Die Fersen und Spitzen sind perlverleimt.

4135 B= Brauner Grundton	4135 C= Grauer Grundton
Größe 11 und 12	DM
	2,22

4122 Bessere Wollsocken, eine schwere, weiche, besond. haltbare Qualität, 2 rechts, 2 links gestrickt. In der Farbe grau lieferbar. Ferse und Spitze sind perlverleimt.

Größe	29 und 30
DM	2,50

4136 Elegante Herren-Fesselsocke, in sich gemustert, in sich besten glänzenden, gezwimten Macogarnen. Ferse und Spitze perlverleimt.

Größe	11 * 12
DM	3,20

4127 Schwere Schweißwollsocke, die garantiert nicht einläuft, aus vierfach gezwimten, 2 rechts, 2 links gestrickten Wollgarnen, innen gerautet. Ein haltbarer Gebrauchsstrumpf, dessen gute Verarbeitung einen tadellosen Sitz garantiert. Fersen und Spitzen der Socke sind perlverleimt.

Größe	29 und 30
DM	3,30

4133 Hochwertige Wolljacquardsocke mit schönem Muster. Gute Wollgarne, bis unter die Wade reichend, und mit Gummizug versehen. Ferse und Spitze perlverleimt.

4133/C= Grauer Grundton	4133/B= Brauner Grundton
Größe 11 und 12	DM
	3,60

4124 Hochwertige, vierfach gezwirnte Makosocke, merzerisiert, also seidig glänzend. Die Fersen und Spitzen sind perlverleimt. Der Sockenrand ist auch hier mit Gummizug versehen. Das modische Streifenmuster ist elegant.

4124/C= Silbergraugrundig	4124 B= Braungrundig
Größe 11 und 12	DM
	3,78



2042



Gabardine

Popeline

Kunstseidentrikot

2389

2394

2470

2395

2470 Herrenpolohemd aus gewirkter Kunstseide, mit verdecktem Reißverschluss, verstärktem Kragen und kurzen Ärmeln. Ein sehr beliebtes, praktisches Hemd. 2470 = weiß 2470/A = marineblau 2470/R = weinrot Größe 4 bis 7 **DM 4¹²**

2394 Sommerlich leichtes und sportliches Herrenhemd. Das Material dieses Hemdes ist eine gute Baumwollqualität, die besonders porös ist. Es kann über oder in der Hose getragen werden. 2394/R = rosenholz 2394/D = mattgrün Größe 6 = groß; Größe 5 = mittel; Größe 4 = klein. **DM 5⁰⁰**

2395 Der moderne, beliebte Lidokragen gibt diesem Buschhemd aus feinem Baumwollgabardine eine besondere Note. Sie können dieses Hemd zum Sport genau so wie zum Strafenanzug tragen. Es ist durchgeknöpft, hat kurzen Arm und eine aufgesetzte Tasche. 2395/D = lindgrün 2395/B = hellbeige Größe 37 bis 42 **DM 10⁴⁰**

2389 Wie eine Jacke tragen Sie dieses Buschhemd. Für Sport und Camping ist diese gute und haltbare Halbzwirngqualität besonders geeignet. Ein sommerliches und zweckmäßiges Kleidungsstück für den Herrn. Zwei aufgesetzte Verschlussfächer vervollständigen diese beliebte Form. Farbe: hellbeige. Größe 6 = groß; Größe 5 = mittel; Größe 4 = klein. **DM 10⁹⁰**

2042 Herrenjacke mit kurzem Arm, aus baumwollenem Vollzwirngabardine, ein äußerst strapazierfähiges Kleidungsstück für Sport, Wanderung und Urlaub. Größe 54 52 50 48 46 **DM 20,60 19,90 19,40 18,90 18,50**

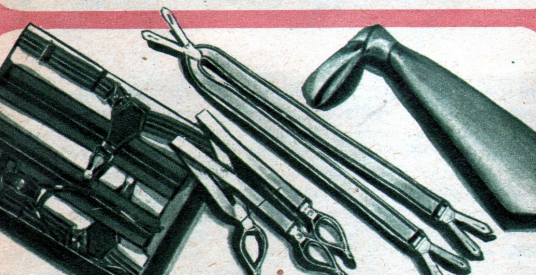

2603 Geschenkpackung, Hosenträger, Socken- und Ärmelhalter, elegante Ausführung, gute, elastische Gummiqualität in solider Verarbeitung. **DM 3⁶⁰**

2601 Eleganter Gummihosenträger aus modern gestreiftem, haltbarem Gummi mit Lederplatten, Messing-schnallen, strapazierfähigen Gummistrippen. **DM 1⁶⁶**

2600 Schwerer Gummihosenträger aus breitem, elastischem, durchgewebtem Gummi mit kräftigen Lederstreifen, Messing-schnallen zum Verstellen der Länge. **DM 2⁴⁰**

2610 Einfarbige Herrenkrawatte, feinfädiges, wie Merinowolle wirkendes, kaum krausendes Material. Wegen der guten Einlage läßt sich ein schöner Knoten binden. Lieferbar in weinrot, mittelbraun, marineblau u. grün. Nur **DM 1³⁸**

2365 Herrensport-hemd aus dezent gestreiftem Zeфир mit festem Kragen und Sportmanschetten. Ein preiswertes Hemd in guter Gebrauchsqualität, mit dem Sie immer korrekt angezogen sind. Gr. 37-43. 2365/A = hellblaugrundig 2365/R = rosenholzgrundig **DM 4⁹⁵**

2359 Äußerst preiswert ist dieses gut aussehende Zeфирhemd. Es ist aus hellem, mitteldichtem Baumwollstoff gearbeitet. Lieferbar in den Größen 37 bis 43. **DM 5⁹⁰**

2366 Herren-Sport-hemd aus einem kräftigen, dichten Baumwollstoff. Dieses preiswerte Hemd wird in beige geliefert und paßt daher gut zu jedem Anzug. Gr. 37-43 **DM 5⁹⁵**

S 2360 Herrensport-hemd für Jagd, Acker und Beruf. Etwas dickere, einseitig angerauhte Qualität, die ganz besonders preiswert ist. Größe 37 bis 43. S2360/A = dunkelblau S2360/D = olivgrün **DM 6⁵⁰**

2386 kariertes Sport-hemd. Wir verwenden hierzu einendichtgewebten, blau-braun-gelbkarierten Baumwollzeфир. Das Hemd ist sauber verarbeitet und äußerst preiswert. Größe 37 bis 42. Nur **DM 6⁹⁰**

2382 Das praktische, unverwüstliche Arbeitshemd aus la Militärfanell, innen weichgerauht, mit festem Kragen und Sportmanschette. Unentbehrlich bei der Arbeit. Farbe: rohweiß mit schmalen dunkelblauen Streifen. Größe 37 bis 42. **DM 6⁹⁰**

WB 374 Zweiseitig gerauht ist dieses Fanellskihemd, daher sehr gut wärmend. Mit fröhlichen winterlichen Motiven bedruckt, zwei aufgesetzten Taschen und Reißverschluss. WB374/A = blaugrundig mit schwarz-weiß-rotgelb-grün Gr. 39-43 WB374/B = grüngrundig mit blau-braun-gelb-schwarz-weiß Gr. 37-43. Nur **DM 7⁵⁰**

2353 kariertes Sport-hemd in hübscher, freundlich wirkender und durchgewebter, kleiner Karomusterung, aus guten, dichtgeschlossenen Baumwollgarnen. Ganz besonders preiswert. Größe 37 bis 43. 2353/A = blaugrundig mit rot-gelb-weiß-schwarzem Karo 2353/B = rotgrundig mit blau-gelb-weiß-schwarzem Karo **DM 7⁷⁰**

2375 Sehr preiswert ist dieses elegante Herrenhemd aus bestem, feinfädigem Makopopeline in zwei besonders schönen Farbvarianten, rosenholz und mattgrün. Die Ware ist sanforisiert, das heißt das Hemd wird nach keiner Wäsche einlaufen. Fester Kragen und Sportmanschette. Größe 37 bis 42. 2375/D = mattgrün 2375/R = rosenholz **DM 8²⁰**



SO 2354 Texashemd (Buschhemd) mit Reißverschluss und zwei aufgesetzten Taschen; aus mitteldichter, durchgewebter, guter Baumwollqualität, besonders schöne Karomuster. Größe 37 bis 43. SO 2354/B = braunkariert, Größe 37 bis 43 Größe **DM 8⁵⁰**

2385 Aus Baumwoll-Zeфир, einer kräftigen strapazierfähigen Ware ist dieses gern gekaufte Sportheemd. Das Kleid-same Karomuster ist zweckmäßig und die Machart mit zwei aufgesetzten Taschen und Reißverschluss hat großen Anklang gefunden. Größe 37 bis 42. 2385/A = blau-braun-gelb 2385/B = rot-gelb-grün **DM 8⁹⁰**

2388 Herren-sport-hemd mit Doppel-manschette. Eine gute, gleichmäßig gewebte Popeline-Qualität. Das Hemd ist einfarbig, also immer elegant. 2388/C = silbergrau 2388/D = sand Gr. 37-42 **DM 8⁹⁰**

2396 Herren-sport-hemd. Dieses elegante weiße Hemd ist aus Makopopeline gearbeitet. Es ist sanforisiert, das heißt läuft nicht ein. Das Hemd ist unerlässlich zum Sonn- und Festtagsanzug. Größe **DM 9²⁰**

2387 Den beliebten Kentkragen hat dieses hochwertige Popeline-hemd in dezenten Streifen. Die modischen Farb-stellungen machen das elegante Hemd zu jedem Anzug passend. Fester Kragen und Sportmanschette. 2387/B = sandfarbiger Grund, beiger Streifen 2387/D = lichtgrüner Grund, beiger Streifen Gr. 37-42 **DM 9⁵⁰**

2384 Sport-hemd aus einem kräftigen, dicht-geschlossenem Baumwoll-Zeфир. Das Hemd hat 2 aufgesetzte Taschen und Reißverschluss. Das gedekte, freundliche Muster ist in weinrot-grün-gelb oder dunkelgrün-grau-gelb mit kleinen Effektknopfen lieferbar und ist beliebt für Sport und Beruf. 2384/B = weinrot 2384/D = dunkelgrün Gr. 37-42 **DM 10⁵⁰**

2362 Elegantes Popelinehemd mit festem Kragen und doppelter Manschette in bester Verarbeitung. Sehr gefragt ist die moderne Streifenmusterung. Das Hemd ist die beliebte Ergänzung zum guten Anzug und dabei sehr preiswert. Gr. 37 bis 42. 2362/A = blaugrundig 2362/B = beige-grundig **DM 10⁶⁵**

2341 Aus einfarbigem Popeline ist dieses sehr elegante Sportheemd hergestellt, das mit Doppel-manschetten und festem Kragen gearbeitet wurde. Zu jedem Anzug, zu jeder Gelegenheit wird dieses vornehm wirkende Hemd gern getragen. Größe 37 bis 42. 2341/A = hellblau 2341/B = creme **DM 12⁹⁰**

Auch Herren kaufen gern in Ruhe ein: und noch dazu so preiswert!



2504 Herren-Jacquardpullunder, das immer sehr geschätzt, zusätzliche Bekleidungsstück. Dieser hier ist aus guten Wollgarnen gearbeitet, am Halsausschnitt, an den Ärmeln und in der Taille mit Elastikrand versehen. Einfarbiger Rücken.

2504/A = Marine mit grau und rot
2504/B = Kaffeebraun mit grün u. gelb

Größe	9	8	7
DM	15,65	14,35	13,05

2543 Herren-Jacquardlumberjack mit teilbarem Reißverschluss, Elastikrändern an Ärmeln, am Halsausschnitt und in der Taille, so daß ein Ausweiten an diesen Stellen vermieden wird. Eine strapazierfähige, gute Gebrauchsqualität.

2543/A = Marineblau mit rot und silber
Größe 7 und 8
2543/B = Braun mit grün und gelb

Größe	9	8	7
DM	25,55	23,85	22,15

2522 Moderne Herren-Strickweste mit langem Arm, in der beliebten elastischen Feinstrickart. Die verarbeiteten guten Wollgarnen geben ihr eine lange Lebensdauer. Teilbarer Reißverschluss.

2522/A = Vorderteil in silbergrau, Rücken und Ärmel in marineblau

2522/B = Vorderteil in Beige, Rücken und Ärmel kaffeebraun

Größe	9	8	7
DM	28,15	26,15	24,15

2544 Hochwertiger Herrenlumberjack mit schön gemustertem Jacquardvorderteil. Der Rücken, die Ärmel und Elastikränder sind einfarbig. Dieses elegante Kleidungsstück besteht aus einer sehr guten Wolle. Sie werden jahrelang Freude daran haben.

2544/A = Marineblau mit grau und rot
2544/B = Braun mit grün und maisgelb
Größe 7 und 9

Größe	9	8	7
DM	28,85	26,85	24,85



2260 Lagerkittel aus starkem Baumwollkörper. Eine Ware, die ihrem Verwendungszweck angepaßt ist und strapaziert werden kann. Größe 48 bis 54.

2260/C = Grau DM 12,10
2260 = Weiß DM 11,90

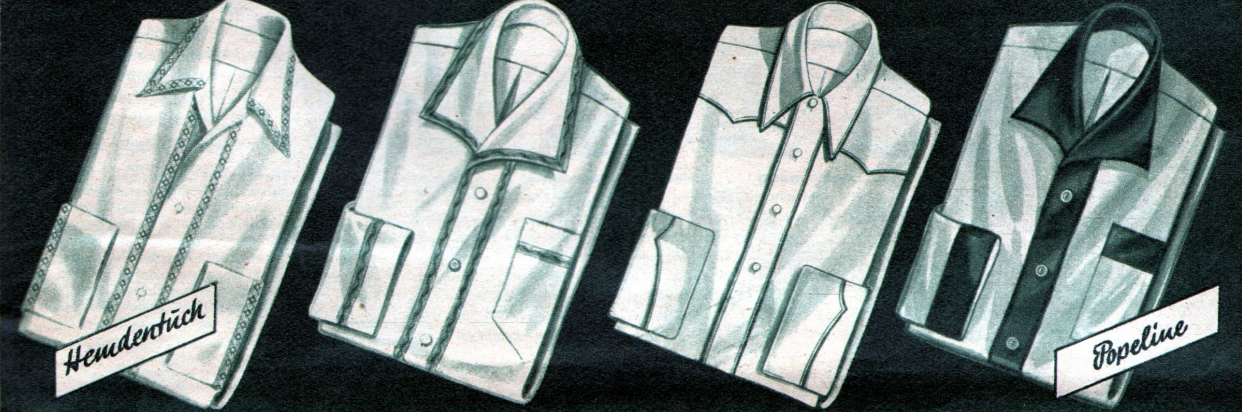

2303 Herrennachthemd aus reißfestem, kräftigem und reinweiß gebleichtem Hemdentuch. Das Hemd ist vollgroß geschnitten, ausreichend lang und mit roter, wäschlechter Bordüre garniert. Normalgroß

DM 6,90

2305 Preiswertes Herrennachthemd aus einer guten Finettequalität in äußerst solider Verarbeitung. Innen angeraut. Vollgroß geschnitten, mit langem Arm. Reinweiß. Normalgröße

DM 7,80

2312 Herrennachthemd aus reinweiß gebleichtem Finette, mittelschwere, dichte Baumwollqualität, linksseitig geraut. Vollweit geschnitten und mit waschechtem, dunkelrotem Paspel garniert. Normalgroß

DM 8,60

SO 2302 Elegantes Nachthemd für den anspruchsvollen Herrn, aus einfarbigem, sehr feinfädiger Popelinequalität, Kragen, Taschen und Ärmelumschläge sowie die Vorderpatte ebenfalls einfarbig in einem harmonisch ergänzenden Farbton.

SO 2302/C = grau mit dunkelblauem Besatz
SO 2302/B = beige mit braunem Besatz
Normalgroß

DM 10,60



2335 Preiswerter Schlafanzug aus einem kräftigen Baumwollflanell zweiseitig geraut. Das dezente helle, aber dennoch unempfindliche Muster ist durchgewebt. Braun u. beige gestreift.

Extragroß DM 11,75
Normalgroß DM 11,50

2334 Strapazierfähiger Schlafanzug aus einseitig gerautem Baumwollflanell in dem bevorzugten Streifenmuster. In gleicher Form wie 2335.

2334/A = dunkelblau mit hellblau und weiß

2334/B = weinrot mit hellgrau und weiß
Extragroß DM 13,95
Normalgroß DM 13,65

2327 Herrenschlafanzug aus feinfädigem, einfarbigem Wäschepopeline mit dunkl. Blenden an Kragen, Ärmel- und Hosenbeinaufschlägen. Ein sehr elegant. Anzug in erprob. Qualität.

2327/B = Beige m. braunen Belegen
2327/C = Grau mit dunkelblauen Beleg.
Gr. 50 u. 54 DM 13,90

2326 Eleganter Schlafanzug in den modischen Farbstellungen Weinrot und Marineblau. Die Anzüge sind mit hellgrauem Paspel versehen. Der Stoff wirkt ebenso elegant wie die Farben, denn es wurde zu diesem Anzug sehr feinfädiger, dichtgestellter leicht glänzender Wäschepopeline verwendet. Ein preiswerter, sehr zu empfehlender Artikel.

2326/A = Marineblau
2326/B = Weinrot
Extragroß DM 16,50
Normalgroß DM 15,95

2322 Wertvoller Herrenschlafanzug aus mitteldichtem Popeline, hellblaugrundig mit modischen, geschmackvollen Streifenmustern, die dem anspruchsvollen Herrn gefallen werden. 2322/A = mit dunkelblaugrauen Streifen
2322 B = mit weinrot-grauen Streifen

Gr. 54 DM 16,40
Gr. 50 DM 15,90

2333 Eleganter Herren-Schlafanzug aus feinfädigem, sehr gutem Popeline in geschmackvollem Muster mit leichtglänzenden Satinstreifen. Dieser Schlafanzug ist wirklich ein gutes und dankbares Wäschestück für den anspruchsvollen Herrn.

2333/A = Hellblau mit dunkelblauen Satinstreifen
2333/B = Beige mit dunkelbraunen Satinstreifen
Extragroß DM 20,40
Normalgroß DM 19,90



Sie arbeiten besser in zweckmäßiger Kleidung



Manchester-Arbeits-hose braun u. schwarz

2060 **Herrenanzugshose** aus einem leichten, jedoch strapazierfähigen, knitterarmen Zwirn- gewebe. Eine Ware, die sich besonders gut trägt und neben guten Eigenschaften durch den sehr überraschend niedrigen Preis besticht. Größe 78 bis 82. 2060/B= rehbraun DM 18⁹⁰ 2060/C= mittelgrau DM 18⁹⁰

2245 **Manchesterhose**, voller Schnitt, sehr bequem sitzende, solide Verarbeitung unserer erprobten und schweren Zwirn- qualität. Die Schrittlänge beträgt 78, 80 und 82 cm. Das genaue Maß bei der Bestellung bitten wir in jedem Falle anzugeben. 2245/B= braun DM 14⁹⁰ 2245/E= schwarz DM 14⁹⁰



2000 24⁸⁰

Loden- imprägniert

2000 **Praktischer Anzug** (Jacke und Hose) aus einem starken, geköpernten, grüne- sprengeligen Gewebe, reißfeste, seit Jahren bewährte Qualität, in der praktischen Form. Diesen preiswerten und haltbaren An- zug empfehlen wir ganz beson- ders. Lieferbar in den Größen 50 bis 52 DM 24⁸⁰

2150 **Herren-Lodenmantel** aus einer ganz besonders guten, imprägnierten Strichloden- Wollqualität, die Sie vor Kälte, Wind und Regen schützt und doch angenehm leicht im Tragen ist. Rücken, Schultern und Vorderseite sind mit Loden, die Ärmel mit Seide gefüttert. Eine tiefe Quetsch- falte im Rücken gibt bequeme Weite. Ein Klei- dungstück, das Zweckmäßigkeit und gutes Aus- sehen in glücklicher Weise miteinander verbindet. Farbe: dunkelgrün. Größe 46, 50, 52. DM 78⁰⁰

2151 **Herren-Trenchcoat** aus Baumwoll-Vollzwirn- Gabardine, indanthren gefärbt, wasserabstoßend imprägniert. Dieser Allwetter-Mantel hat ein festes Baum- wollfutter und ein ausknöpfbares kariertes, beiderseitig angeraumtes Winterfutter, im oberen Drittel mit Seiden- serge abgefüttert. Innentasche. Eine äußere ansprechen- de Form, geschweifte Rückenpassage, knöpfbare Schrittfalte, zwei knöpfbare Vorderpassagen zum Hochschließen, zwei steile Seitentaschen, Gürtel mit Einlage mehrfach gesteppt, echte Lederschnalle und Lederknöpfe, abnehmbare Schulterklappen, Armspangen zum Zuschüren, sämt- liche Konten sind dreifach gesteppt. Größe 46 bis 54. DM 79⁸⁰



Manchesterhose mit Knushtag

2246 **Rundbund-Manchester- hose**, dunkelbraun mit Aufschlag. Strapazierfähiges Material, gute Verarbeitung. Fester Bund mit Verlängerung, Gürtelschlaufen, Strippen für Hosenträger, zwei schräg eingesetzte Seitentaschen, eine Gesäßtasche mit Patte zum Zuknöpfen. Seitlich 2 Schnallen. Bequeme Fußweite und Stoß- bänder. Bund-, Taschen- und Schritt- futter aus guter Baum- wolle. Gr. 70 bis 84. DM 19³⁰

2061 **Tirley-Arbeits-hose**, die bekannte, starke, wenig schmutz- empfindliche grau-schwarze Arbeitshose aus kräftigem Tirley- stoff (gezwirnte und strapazier- fähige Baumwollkette mit hoch- wertigem Wollschuß). Die Hose ist praktisch und wird immer wieder verlangt wegen ihrer Unempfindlichkeit und Haltbar- keit. Größe 78 bis 82. DM 21⁹⁰



6270 **Blauer Körper** für Schlosserjacken, Anzüge usw., 80 cm breite, fest geköpernte, strapazierfähige, reißfeste Ware von besonderer Preiswürdigkeit. Die gebräuchliche Qualität für Arbeitsanzüge in der Fabrik, auf dem Lande und überall da, wo dauerhafte Berufskleidung geschätzt wird. DM 21⁴⁰

6260 **Manchester (Genua- Cord)**, die beliebte, reißfeste Qualität braun, marine und schwarz für Männer-Arbeits- hosen und -Arbeitsjacken. Ge- zwirnte Kette und dichtge- schlossener Schuß. Sehr zu empfehlen, ca. 70 cm breit. DM 4⁴⁰



gekämpft- hydraonblau

Kette verstärkt (doppelter Stoff)



2200 **Blauer Arbeitsanzug**, zweiteilig (Jacke und Hose getrennt), gekämpfte, hydraonblau gefärbte, reißfeste Baumwollqualität. Hose mit 2 Seitentaschen aus dem gleichen, festen Ober- stoff mit aufgesetzter Zollstocktasche. Jacke mit einer Brusttasche und 2 Seitentaschen. Die auf- gesetzten Taschen sind zweifach vernäht. Ein An- zug, der jeder Strapaze gewachsen ist. Größe 46 bis 54. DM 14⁵⁰
2220-Jacke einzeln 7,25 2240-Hose einzeln 7,25
Größe 56 DM 8,33 Größe 56 DM 8,33
2200=Jacke und Hose Größe 56 DM 16,70

2201 **Blau Körperkombination**, das ist der Anzug, den der fortschrittliche Arbeiter trägt. Durchgehend gearbeitet, also auch in der Taille anliegend, keine überhänge- de Jacke am Gesäß. Ob an der Drehbank oder auf dem Bau, auf dem LKW oder Acker: das ist der Anzug für jeden Beruf. Gut ge- arbeitet, vollwertig, mit genügend Taschen versehen, hydraonblau gefärbt und ge- kämpft. Lieferbar in den Größen nur DM 14⁵⁰
Größe 56 DM 16,70

2259 **Ein idealer Schutz** und wirklich praktischer Arbeitsanzug ist diese Herren- und Burschen-Lathose aus sanforisiertem Körper, hydraonblau gefärbt. Latz mit auf- gesteppter, geteilter Tasche, 2 schräge Sei- tentaschen und 2 aufgesetzte Gesäßtaschen, Zollstocktasche, verstellb. Träger mit Gum- mizug im Rückenteil und Metall-Patentver- schlüssen. Taschen verriegelt und durch Niet- en verstärkt. Schlißansätze ebenf. verriegelt. Größe 56 46-54 38-43
DM 13,60 12,35 11,10

RICHTIGES MASS

Hose Schrittlänge	Oberweite der Jacke	Lieferbar l. d. Größen
76	104	46
78	104/106	48
80	108/110	50
82	112/114	52
84	116/118	54
86	120/122	56



Nicht vergessen - wenn's ins Freie geht!



2616 **Einfarbiger Schal**, mittelgrau, aus einer guten, geköperten Qualität, die gut warm hält. Größe 100x25 cm. DM **0⁹⁹**

2617 **Pepitaschal**, praktisch und hübsch durch seine neutrale schwarz-weiße Musterung zu jeder Farbe passend, aus einer guten Qualität. Größe ca 100x25 cm. DM **1¹⁵**

2615 **Schöne klare Farben** zeichnen diesen Schal im Schottenmuster aus, der für Damen wie für Herren paßt. Gute, schmiegsame Qualität. Größe 100x25 cm. 2615/A = Blaugrundig DM **1²⁵**
2615/B = Braungrundig

1900 **Preiswerter Regenschirm** in solider Ausführung mit 10 teiligem Massivgestell, bezogen mit einer feingewebten, gestreiften Schirm-Kunstseide. Eleganter Griff aus Zelluloid. 1900/A = Blau 1900/R = Rot 1900/E = Schwarz-Weiß DM **6⁷⁰**

1901 **Schöner Regenschirm**. Ausführung wie 1900, jedoch mit einer wertvolleren, karierten Kunstseide bespannt. 1901/A = bunt DM **8³⁰**
1901/R = Grundton Braunrot
1901/E = Schwarz-weiß kariert

1905 **Eleganter Taschenschirm**. Ein sehr schöner und erstklassiger Gebrauchsartikel. Vollgroßes 10teiliges Gestell, bespannt mit kariierter, feinfädiger Schirmkunstseide. 1905/E = Schwarz-weiß kariert DM **14⁵⁰**
1905/D = Grundton Grün
1905/R = Grundton Rot



FÜR Vater · Mütter · Kind

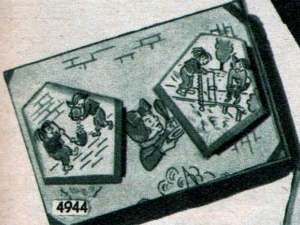

4941 **Kindertaschentuch**, reinweiß, feinfädiges, leicht glänzendes Gewebe mit bunter Kante. Größe ca. 20 x 20 cm. DM **0¹⁴**

4942 **Hübsches Bildertaschentuch** mit Figuren, die jedes Kinderherz erfreuen. Reine Baumwolle mit umschlungener Kante. Farbig sortiert lieferbar. Größe 20x20 cm. DM **0¹⁶**

4940 **Buntes Kindertaschentuch**, mitteldichte Qualität mit lustigen Kinder- und Märchenbildern. Ein reizendes Tuch für die Kleinen. Größe ca. 24x25 cm. DM **0³¹**

4944 **Für die Kleinen** eine entzückende Geschenkpackung. Drei kräftige Baumwolltücher, die mit lustigen Märchenbildern handbedruckt sind. Größe 25 x 25 cm. DM **1¹⁰**

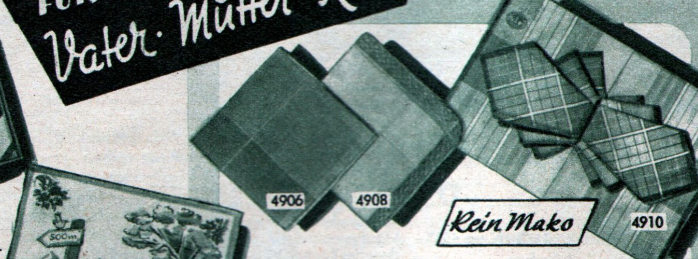

4901 **Damens-Taschentuch**, in Pastell-tönen, aus feinfädigen Baumwollgarnen mit fest umschlungener Kante. Gr. ca. 27 x 27 cm. DM **0³⁰**

4906 **Elegantes Damens-Taschentuch** aus feinfädigen Makogarnen mit sehr aparter Musterung; zwölf große pastellfarbige Blockkaros sind durch schmale Satinstreifen geteilt. Größe ca. 30 x 30 cm. DM **0⁵⁸**

4908 **Wie Handarbeit** sieht die breite, feine Spitzenkante dieses wertvollen Tuches aus, das aus reinweißen, merzerisierten Baumwollgarnen gewebt ist. Gr. ca. 28x28 cm. DM **0⁸⁵**

4910 **Geschenkpackung für Damen**. Diese enthält 3 schöne moderne Tücher aus reinen, feinfädigen Makogarnen mit hübschen Farbmustern. Ein passendes Geschenk. Gr. 30x30 cm. DM **1⁹⁸**

4925 **Männer-taschentuch**, reichhaltiges, unempfindliches Baumwolltuch für die Arbeit, blau- und rot-gründig, waschecht. Größe ca. 44x44 cm. DM **0⁷⁰**

4929 **Preiswertes Herren-makotuch** in geschmackvollen Pastellfarben, sortiert lieferbar, mit jeweils hellerem Rand, der durch schmale Satinstreifen abgesetzt ist. Ein ausgesprochen elegantes Tuch. Größe ca. 42x42 cm. DM **0⁸⁶**

4930 **Auch für den Herrn** drei hochwertige feinfädige Makotücher in einer netten Geschenkpackung. Größe 41x41 cm. DM **2⁹⁰**

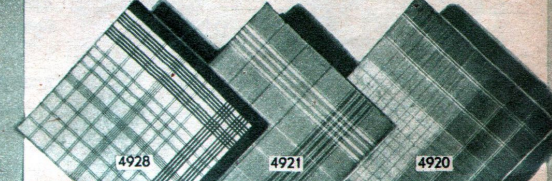
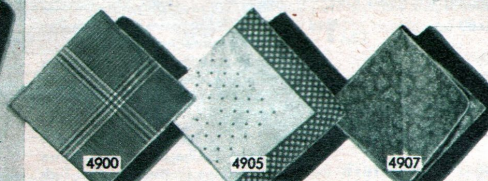

4903 **Damens-taschentuch**, reinweiß, aus mittelfeinfädigen Garnen, mit bunter fest umschlungener Kante. Größe ca. 25 x 25 cm. DM **0²⁵**

4900 **Damens-taschentuch**, eine sehr feinfädige Baumwoll-qualität, bunte Karos auf farbigem Grund. Gr. ca. 30 x 30 cm. DM **0⁴¹**

4905 **Wertvolles Damens-taschentuch**, weißgründig, feinfädige Makoqualität mit indanthrenfarbigem, reizendem Tupfenmuster in mittelblau, rot, marine. Gr. ca. 29x29 cm. DM **0⁵⁴**

4907 **Entzückendes Organdytuch**, besonders feinfädige, durchsichtige Qualität in weiß, hellblau oder rosa mit zarten, weißen Streublümchen. Größe ca. 26x26 cm. DM **0⁵⁶**

4928 **Herren-taschentuch** (Baumwolle), weißgründig mit schönem, blauem, braunem od. rotem Karomuster. Größe ca. 40 x 40 cm. DM **0⁴⁸**

4921 **Herren-taschentuch**, rot, blau- und gründerig kariert, ein ausgesprochenes Arbeitstaschentuch. Größe ca. 43 x 43 cm. DM **0⁵⁶**

4923 **Herren-taschentuch**, sehr feinfädig, reinweiße, dicht gewebte Baumwollqualität mit sehr schmalen, weißen Randstreifen (Webmuster). 40 x 40 cm. DM **0⁵⁸**

4920 **Herren-taschentuch** aus bester Baumwolle, elegantere, feinfädige Qualität, hellgründig mit rotem, blauem od. grünem Karo, gemischt lieferbar. Größe ca. 40x40 cm. DM **0⁶²**

4909 **Damens-taschentuch** 30x30 cm, kräftiges Baumwollgewebe. Das Muster ist durchgewebt und in dezenten Farben gehalten. DM **0²⁸**



4505 **Sehr preiswerte Schlafdecke**, haltbare, zweiseitig gerauhete, mittelschwere Sorte. Kamelhaarfarben mit braunen Streifen. 140x190 cm groß. Nur DM **4⁹⁵**

5450 **Schlafdecke**, kamelhaarfarbig mit grün-beiger Streifenbordüre. Haltbare, gut waschfähige, warm gerauhete, mittelschwere Sorte. Diese Decke wiegt ca. 1 kg. Größe 140x190 cm. DM **7⁶⁰**

4501 **Bessere Schlafdecke**, weiche, flauschige Qualität, fest im Gewebe und gleichmäßig dicht gerauhet. Kamelhaarfarbiger Grund mit gelb-braun-grün-blauer Karomusterung. Eine gute Reise- oder Schlafdecke. Größe 140x190 cm, ca. 900 g schwer. DM **12⁹⁵**

4502 **Wertvolle Schlafdecke**, zweiseitige Jacquardmusterung mit großen Blumenmotiven. Die weiche, flauschige, gut wärmende Qualität ist sehr zu empfehlen! Ca. 150x200 cm, ca. 1 kg schwer. 4502/A = mittelblau 4502/B = braun, beige 4502/D = grün DM **17⁴⁵**

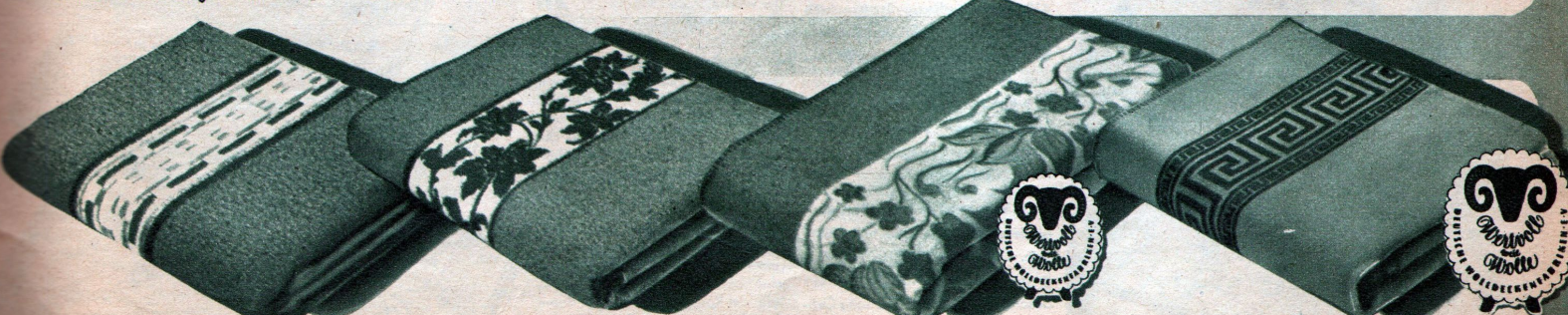

4524 **Gute Wolldecke**, die besonders wegen ihrer Preiswürdigkeit in unser Sortiment aufgenommen wurde. Eine feste Qualität, dicht gerauhet, braunmelirt, mit weiß-braunem Streifenrand. 140x190 cm, ca. 1700 Gramm. DM **24⁵⁰**

4521 **Wertvolle Wollschlafdecke** für verwöhnte Ansprüche. Stark gerauhet, daher weich und flauschig, in den Farben braun-beige. Die geschmackvolle Blumenbordüre findet immer wieder Anklang. Größe 140x190 cm, ca. 1600 Gramm. DM **30⁶⁵**

4522 **Sehr gute Wolldecke**, die allen Ansprüchen gerecht wird. Sehr stark gerauhet, daher dickflauschig, weich und leicht. Kamelhaarfarbton mit aparter Blumenbordüre. Größe 140x190 cm, ca. 1700 Gramm. DM **37³⁵**

4523 **Ein Prachtexemplar** ist diese Wolldecke, griffig, mit dickem, festem Faserflor, gewirmer Kette, in Kamelhaarfarbe mit griechischer Bordüre. Eine wirklich strapazierfähige, preiswerte Decke. Größe 140x190 cm, ca. 1900 Gramm. DM **45⁷⁰**



Bewährte Qualitäten in großer Auswahl



4379 Herrenbademantel
Für Sport und Haus ein unentbehrliches, praktisches Kleidungsstück. Beste gewirnte Baumwollgarne geben diesem Frottiertuch lange Haltbarkeit. Eine gute Verarbeitung gewährleistet guten Sitz.
4379/A = marine-silbergrau-rot-gestreift. Gr. 48-54
4379/R = weinrot-marine-silbergrau-gestr. Gr. 48-52
DM **53⁵⁰**



4361 Frottiervaschlappen, mittelschwere, saugfähige Qualität mit sehr hübscher pastellfarbener Musterung.
Größe DM **0³⁷**

4362 Kinderbadetuch, dichtgeschlossene, sehr geschmeidige Baumwollqualität mit gezwirnten Schlingen, pastellfarbig. In dem breiten Randsstreifen sind entzückende Märchenmuster eingewebt, die jedes Kinderherz erfreuen. Gr. 80 x 100 cm. DM **5⁴⁵**

4360 Badelaken in schönen Pastellfarben. Eine weiche, vollgriffige Baumwollqualität mit hoher Saugfähigkeit und einem durchgehenden Webmuster. Größe 120 x 150 cm. DM **10⁷⁵**

4365 Großes Badetuch, 145 x 180 cm, gut trocknende, geschmeidige, baumwollene Frottiertuch, pastellfarbig getönt, indanthren gefärbt. Ein preisgünstiges, wirklich gutes Badetuch, das in keinem Haushalt fehlen sollte. DM **17²⁰**

4366 Frottiervaschlappen wie 4365, Musterung in schönen Pastellfarben. Größe DM **0⁵⁵**

4367 Grubenfrottiertuch, starke Zwirnqualität aus bestem Baumwollgarn. Dunkelblau gewürfelte Musterung mit rotem Rand. Größe 40 x 80 cm. DM **1¹⁵**

4349 Grubenfrottiertuch wie 4367, jedoch in der Größe 45 x 90 cm. DM **1⁶⁸**

4381 Billiges Frottiertuch aus guten Baumwollgarnen. Sehr saugfähige Qualität in hübschen mehrfarbigen Pastellönen. Dieses Tuch ist ganz besonders preiswert. Größe 40 x 80 cm. DM **1²⁶**

4359 Grubenfrottiertuch. In der beliebten, dunklen, daher empfindlichen Musterung. Eine kräftige, bewährte Baumwollqualität. Größe 45 x 90 cm. DM **1³⁵**

4382 Jacquardfrottiertuch in sehr schönen Pastellfarben. Eine vorzügliche Qualität mit gezwirnter Kette, dankbar im Gebrauch. Dezent es Blumenmuster. Größe 40 x 80 cm. DM **1⁴⁹**

4383 Saugfähiges Jacquardfrottiertuch in schönen Pastellfarben und mit gezwirnter Kette. Eine solide, baumwollene Gebrauchsqualität. Größe 46 x 90 cm. DM **1⁹⁹**

4384 Baumwollenes Frottiertuch mit gezwirnter Kette, gesäumt, mit sehr schöner, ausdrucksvoller Musterung. Das Randmuster steht auf einem mehrfarbigen in dezenten Pastellönen gehaltenen schmalen Streifen. Größe 50 x 100 cm. DM **2⁶⁰**

4374 Von großer Saugfähigkeit ist dieses schön gemusterte Frottiertuch. Die breite Bordüre und das großzügige Muster geben ihm ein besonderes Gepräge. Die volle Größe von 50 x 100 und gute Qualität sind besonders beliebt bei diesem billigen Gebrauchstuch. DM **2⁹⁸**

4385 Dickflauschiges Jacquardfrottiertuch, eine ausgezeichnete Baumwollqualität mit gezwirnter Kette und gesäumten Rändern. Eine griffige, gut saugfähige Qualität, die auch nach längerem Gebrauch ihre guten Eigenschaften behält. In schönen Pastellfarben und modischer Musterung lieferbar. Größe 50 x 100 cm. DM **3²⁰**

4371 Ganz besonders preiswert für seine Größe ist dieses schöne pastellfarbige Frottiertuch. Das Tuch hat eine hübsche Blumenbordüre auf abgetöntem Rand. Es ist durchgemustert und eine erprobte Baumwollqualität. Größe 55 x 110 cm. DM **3⁴⁰**

4375 Dichtflauschiges, schweres Frottiertuch, 50 x 100 cm groß mit ausgeprägter Bordüre und einem Medaillonmuster. Der hohe, dichte Flor trocknet gut, denn es ist eine weiche Baumwollqualität. Die Kette ist gezwirnt. Auch Sie werden stolz sein, wenn dieses schöne Tuch zu Ihrer Aussteuer gehört. DM **3⁹⁰**

4373 Modernes, hochfloriges Frottiertuch in beliebten, kräftigen Pastellfarben. Die dichte Kräuselung dieser Baumwoll-Qualität gewährleistet hohe Saugfähigkeit und die gezwirnten Kettgarne Haltbarkeit. Größe 55 x 110 cm. DM **4³⁵**

4372 Für Ihren Wäscheschrank haben wir dieses modern breitgestreifte, schwere Frottiertuch ausgesucht. Ein hochwertiges Aussteuer-tuch mit Zwirnketten und Doppelfrotte, trocknet also von beiden Seiten gleich gut. Die Streifen sind pastell gehalten. Gleichmäßig gekräuselt, daher der weiche, volle Griff. DM **4³⁵** Größe 50 x 100 cm.

4387 Modern gemustertes, dichtflauschiges Frottiertuch mit sehr saugfähigem Charakter, gezwirnter Flor-kette und farbigem, hübschem Randmotiv. Weich im Griff und gut frottierend in herrlichen Pastellfarben lieferbar. Größe 50 x 100 cm. DM **4⁴⁰**

4389 Hochwertiges Jacquardfrottiertuch mit einem großzügigen Maiglöckchenmotiv. Dadurch wird der doppelreihigen Kräuselung sehr viel Raum gegeben und damit die dickflauschige, griffige Qualität unterstützt. In schönen Pastellfarben, die an den Rändern des Motivs dunkler verlaufen. Größe 55 x 110 cm. DM **5¹⁰**



Machen Sie sich Ihre Küche hübscher
und die Arbeit leichter!

4-
teilige
KÜCHEN-
GARNITUR



4475
13⁹⁵

4475 4-tlg. Küchenset,
bestehend aus:

- 1 Tischdecke 130 x 160 cm
- 1 Überhandtuch 62 x 120 cm
- 1 Mitteldecke 80 x 80 cm
- 1 ovales Deckchen 30 x 60 cm

Diese hübsche, schmückende Garnitur ist aus einem soliden Baumwollkretonne, cremefarbig, mit freundlichem, buntbedrucktem Stoff abgesetzt. Der Einsatz und die Spitze sind aus kräftigen Baumwollgarnen. Alle vier Teile

DM 13⁹⁵

7031 **Gerstenkornhandtuch-Meterware** mit roten Rand-Streifen, eine dichtgewebte sehr saugfähige Baumwoll-Ware aus kräftigen Garnen. Breite 45 cm. DM 1²⁸

7030 **Grubenhändtuch-Meterware** solide, kräftige Baumwollqualität gut waschbar, blau-graue Musterung mit rotem Rand, ca. 45 cm breit. Meter DM 0⁹⁰



HANDTUCH-METERWARE

7031

7030

4305

4302
4303

S 4314

4310
4311

4305 **Aus Baumwolle**, einer festen, soliden Gebrauchsware ist dieses äußerst preiswerte Geschirrtuch hergestellt. Rotkariert Größe 50x50 cm nur DM 0⁴⁸

4300 **Geschirrtuch**, gut trocknend, reine Baumwolle, rotkariert, gesäumt und gebändert, rohweiß. Größe 48 x 48 cm. DM 0⁶⁴

4301 **Geschirrtuch**. Größe 50x50 cm, aus mittelfeinfädigen, sehr guten Baumwollgarnen, nur rotkariert lieferbar. Besonders preiswerte Qualität. DM 0⁶⁷

4302 **Hochwertiges Geschirrtuch** aus besten, reißfesten Baumwollgarnen, dicht gewebte, griffige, schwere, außerordentlich saugfähige Qualität. Weißgründig mit rotem oder blauem Karo, gesäumt und gebändert. Größe 55x55 cm. DM 0⁸⁴

4303 **Geschirrtuch**, Qualität wie 4302, jedoch 55x75 cm also extra groß. Als Aussteuerware besonders begehrt, blau- oder rotkariert lieferbar. DM 1¹⁰

Hier heißt es:
ZUGREIFEN!

S 4314 **Ein besonders günstiges Angebot** ist dieses Halbleinen-Geschirrtuch. Strapazierfähig und dankbar im Gebrauch, weil es wenig fasert und gut saugt. Rotkariert. Größe 50 x 50 cm. DM 0⁶⁶

4310 **Halbleinengeschirrtuch** 55x55 cm blau- oder rotkariert. Sehr starke, saugfähige Qualität. Griff mit leichtem Leinenglanz. Halbleinentücher werden bevorzugt, weil sie nicht so faserig wie ein Baumwolltuch, aber besser trocknen als ein Reinleinen-Tuch. A=Blau B=rot DM 0⁹⁵

4311 **Halbleinen-Geschirrtuch** Qualität wie 4310 jedoch extra groß 55x75 cm. DM 1³⁴

4660 **Stuhlklissen**, auch auf harten Holzstühlen ein angenehmes Sitzen durch Verwendung der preiswerten und doch guten Stuhlklissen. Gemustertes Baumwollgewebe mit Polsterwollfüllung. Größe ca. 40x40 cm DM 1¹⁵

S4570 **Aufnehmer**, Feudel oder Scheuertuch, sehr haltbar und sehr saugfähig, gute gewirnte Qualität. Größe 50x60 cm DM 0⁴⁴

4571 **Kaffeewärmer** aus dichtem vielfarbiggeblütem Chinty, einem glatten Stoff, der unempfindlich ist und sich gut reinigen läßt. Das angeraute Futter mit guter Füllung hält lange warm. Größe ca. 32x29 cm DM 4⁹⁰

4632 **Vorlage**, eine äußerst strapazierfähige Qualität in boucle Charakter aus besonders haltbaren Jutegarnen in gewebter Streifenmusterung und aufgedrucktem, ansprechendem Muster. Gr. 50x100 cm Farbe: Rost-braun. DM 5²⁰

4320 **Preiswertes Grubenhändtuch**, in der bekannten, karierten Musterung, rote Randstreifen, dicht gewebt. Trotz des niedrigen Preises ein gutes, strapazierfähiges Tuch. Größe 40x80 cm. DM 0⁷⁸

4321 **Vielgekauftes Grubenhändtuch**, etwa 40 x 90 cm, eine Größe, die sehr gern gekauft wird, mit klaren, blauweißen Karos und roten Randstreifen. Dicht gewebte, ziemlich feinfädige Baumwollqualität. DM 0⁸⁵

4332 **Preiswertes Grubenhändtuch** in der Größe 43 x 100 cm. Das Handtuch ist aus einer etwas leichteren, aber reißfesten Qualität gearbeitet. Es ist fertig gesäumt und gebändert und kostet nur DM 0⁹⁸

4330 **Solides Gerstenkornhändtuch**, eine feinfädige, starke und dichte Qualität aus gutem Baumwollgarn, in Weiß mit farbigem Rand. Unser meistgekauftes Baumwollhändtuch. Größe 45 x 90 cm. DM 1³⁴

4327 **Wertvolles Waffelhändtuch**, 45 x 100 cm, weiß gebleichte Ware mit dezentem Randstreifen. Dieses sehr gute Baumwolltuch, saugfähig, stark und dicht gewebt, empfehlen wir allen anspruchsvollen Kunden. DM 1⁴⁶

4331 **Gerstenkornhändtuch** aus saugfähigen, soliden Baumwollgarnen dichtgewebt, einfarbig reinweiß. Ein vorzügliches Gebrauchshändtuch, das wir schon in sehr großen Mengen verkauft haben und das immer wieder verlangt wird. Fertig gesäumt und gebändert. Größe ca. 45 x 100 cm. DM 1⁴⁸

4326 **Wertvolles Krepphändtuch**, eine sehr empfehlenswerte Qualität, vorzüglich trocknend und saugfähig, aus guten Baumwollgarnen hergestellt, in hübschen Pastellfarben sortiert lieferbar. Größe 45 x 100 cm. DM 1⁵⁴

4333 **Halbleinen Gerstenkornhändtuch**. Außerordentlich haltbar und saugfähig. Ein Tuch für jeden guten Haushalt. Größe 48 x 100 cm. DM 1⁹⁶

Entscheidend ist:

4721 **Hochwertiges Paradekissen.** Wir verwenden hierzu beste, feinfädige südd. Linonqualität. Durch die elegante und solide Ausführung des Hohlraumkars und der Motivstickerei sowie den breiten Volant mit seiner zarten Spitze findet d. Kissen großen Anklang. Gr. 80 x 80 cm **DM 10⁹⁰**

4791 **Überschlaglaken,** zu der eleganten Ausführung des Kissens 4721 passend. Größe 150 x 250 cm **DM 14⁶⁰**

4728 **Wertvoller Paradekissenbezug** mit schöner Stickerei aus guter Linonqualität. Ein begehrter Aussteuer- u. Geschenkartikel. Größe (ohne Volant) **DM 9⁶⁵**
80 x 80 cm

4795 **Überschlaglaken,** in Verarbeitung u. Stickmuster zum Kissenbezug 4728 passend. **DM 13³⁵**

4739 **Paradekissen** aus gutem Linon, bestickt, mit Einsatz aus Spitzen guter Qualität. Sehr preiswert. Schnittgröße 80 x 80 cm **DM 9²⁰**

4796 **Überschlaglaken,** Muster u. Qualität wie 4739. Größe 150 x 250 cm **DM 12⁸⁵**

4706 **Paradekissenbezug** mit wundervoller Blumen- u. Rankenstickerei sowie breitem Volant, gearbeitet aus unserer guten Linonqualität. Ein prächtiger Bezug, der jeder Hausfrau Freude machen wird. Schnittgröße 80 x 80 cm **DM 6⁴⁵**

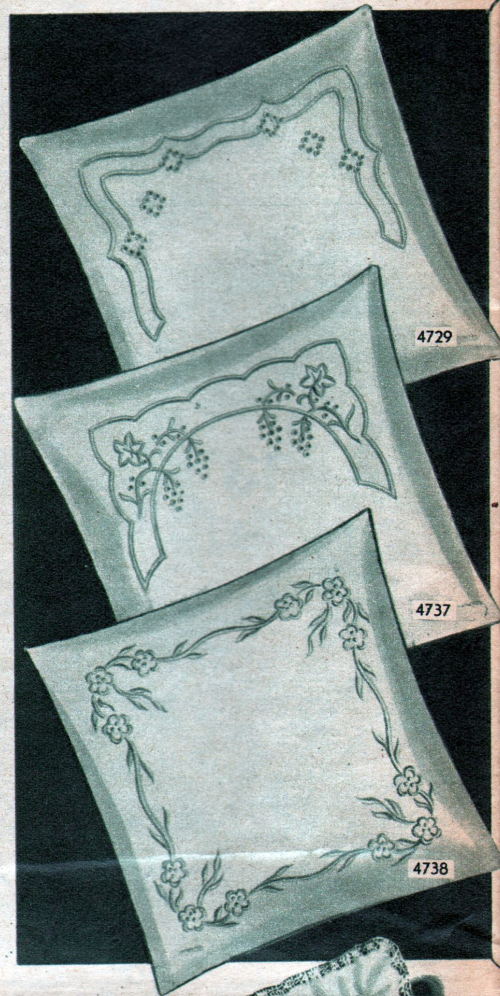

BETTLAKEN

4750 **Nesselbettlaken,** rohweiß, reißfeste, mittelfeinfädige und dichte Qualität. Dieses preiswerte Bettlaken wird nach mehrfacher Wäsche reinweiß. Schnittgr. 140 x 225 cm. **DM 4⁹⁰**

4752 **Nesselbettlaken** in Qualität und Ausführung wie 4750. Schnittgr. 160 x 225 cm. **DM 5⁶⁸**

SO 189 **Biberbettlaken.** Dieses weiche und warme Laken ist aus einem kräftigen, 2 seitig gerauhten und bunt gewebten Biber gearbeitet. Graugestreift, daher unempfindlich u. zweckmäßig. Größe 150 x 220 cm. **DM 6⁹⁵**

4755 **Haustuchbettlaken,** reinweiß, aus groberem, gutem Baumwollgarn, geschlossenes Gewebe mit verstärkter Mitte. Erprobt, vielgekauft Qualität. Schnittgröße 150 x 225 cm. **DM 7⁷⁰**

4754 **In der Mitte verstärktes Haustuch-Bettlaken** aus guten Baumwollgarnen. Eine haltbare westfälische Qualität. Größe 150 x 230 cm **DM 5⁹⁸**

4756 **Halbleinenbettlaken,** mit verstärkter Mitte, aus einer dichten, festen Qualität, die besonders dauerhaft ist. Schnittgröße 150 x 225 cm. **DM 10⁶⁰**

4758 **Buntes Biberbettlaken,** beiderseitig gerauhte, stark geköpernte Qualität aus guter Baumwolle mit graublauer Streifenmusterung, daher unempfindlich gegen Schmutz. Schnittgröße 150 x 210 cm. **DM 8¹⁵**

4757 **Biberbettlaken** aus unserer erprobten, geköpernten Qualität, rohweiß. Diese gut gerauhte und griffige Ware ist besonders preiswert. Schnittgröße ca. 150 x 210 cm. **DM 8⁵⁰**

fertig geschneidert

4744 **Überschlaglaken** mit eleganter Stickerei gearbeitet aus einer guten Linonqualität. Größe 150 x 250 cm. **DM 11⁶⁰**

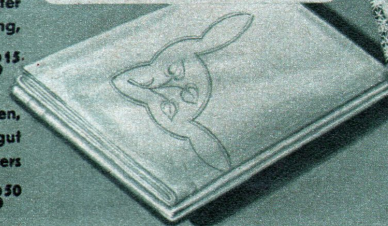

4702 **Eleganter Paradekissenbezug** mit schöner Lochstickerei, Volants und feiner Spitzengarnierung. An dieser dankbaren Linonware werden Sie lange Freude haben. Schnittgröße 80 x 80 cm **DM 5⁹⁵**



4774 **Streifensatin-Bezug,** gefertigt aus kräftigen, geringekauften Aussteuer-Qualität. Mittelfeine, blütenweiße BW-Ware. Die Bettbezüge sind in Band- u. Zehnerstreifen lieferbar. Schnittgr. 130 x 200 cm. X = Bandstreifen Z = Zehnerstreifen. **DM 13⁷⁰**

4775 **Bettbezug,** gleiche Qualität wie 4774, Schnittgr. 140 x 200 cm, X = Bandstr. Z = Zehnerstreifen. **DM 14⁵⁰**

4776 **Auch dieser Bettbezug** aus Streifensatin in der Qualität wie 4774 ist reinweiß. Schnittgröße 160 x 200 cm. X = Bandstreifen Z = Zehnerstreifen **DM 16⁵⁰**



4780 **Sehr preiswerter, geblümter Bettbezug** aus feinfädiger, dichter Baumwollqualität. Weißgrundig mit klarem Blumenmuster in Blau oder Rot, waschecht. Schnittgröße 130 x 200 cm. 4780/A = Blau 4780/B = Rot **DM 12⁴⁰**

4781 **Qualität** wie 4780, die Schnittgröße jedoch 140 x 200 cm. 4781/A = Blau 4781/B = Rot **DM 13⁴⁰**

4782 **Geblümter Bettbezug,** Qualität wie 4780. Schnittgröße 160 x 200 cm. 4782/A = Blau 4782/B = Rot **DM 15¹⁰**

in jeder Preislage nur ausgesucht gute Qualitäten!

4729 **Bestickter Kissenbezug** mit schönem Muster und Lochstickerei. Aus einer dankbaren, wertvollen Linonqualität. Schnittgröße 80 x 80 cm DM **3⁶⁸**

4799 **Überschlaglaken**, zum Kissenbezug 4729 passend, in der gleichen, guten Qualität. Größe 150 x 250 cm. DM **10⁸⁵**

4737 **Schöner Kissenbezug** aus gutem, reinweißem Linon mit Blumen- u. Lochstickerei. Schnittgröße 80 x 80 cm DM **4³⁵**

4797 **Überschlaglaken**, zum Artikel 4737 passend, aus der gleichen, guten Qualität in der Gr. 150 x 250 cm DM **11⁵⁵**

4738 **Kissenbezug** (Linon) mit 4-seitiger schöner Blumen- und Rankenstickerei. Eine gute Gebrauchsware. Schnittgröße 80 x 80 cm DM **4⁹⁵**

4798 **Überschlaglaken**, in Muster und Qualität wie 4738. Lieferbar in der Gr. 150 x 250 cm DM **11²⁰**

4705 **Kissenbezug**. Ein guter, dicht gewebter, moderner Linon mit reizvoller, moderner Stickerei. Wirklich preiswerter Aussteuerartikel. Größe 80 x 80 cm. DM **3⁵⁵**

4703 **Schöner Linon-Kissenbezug** mit eleganter Karostickerei. Diese bewährte Linonware aus guten Baumwollgarnen ist eine Zierde des Haushalts und die Freude jeder Hausfrau. Schnittgröße 80 x 80 cm. DM **3⁴⁵**

4704 **Preiswerter Kissenbezug** mit dreiseitiger, dezenter Stickerei aus erprobtem Linon hergestellt. Ein Kissen, an dem Sie lange Freude haben werden. Schnittgröße 80 x 80 cm. DM **3²⁵**

4711 **Preiswerter Linonkissenbezug** mit sehr hübschem Rosenbogen. Eine Form, die gerade ihrer Schlichtheit wegen gut gefällt. Schnittgröße 80 x 80 cm. DM **3²⁵**

4715 **Hübscher Rosenbogenkissenbezug** (Feston), gute kräftige westfälische Ware, eine Gebrauchsqualität. Schnittgröße 80 x 80 cm DM **2⁷⁸**

4701 **Kopfkissenbezug** aus Blütenweißem, kräftigem Streifenatlas. In Muster und Qualität zu den untenstehend abgebildeten Damast-Bezügen 4774, 4775, 4776 passend. Gr. 80 x 80 cm. In Band- und Zehnerstreifen lieferbar. DM **3⁶⁵**

4712 **Bunter Kissenbezug**, feinfädig, eine dichtgewebte Qualität. Er ist absolut waschecht. Größe 80 x 80 cm. 4712/A = Blaudruck 4712/B = Rotbedruckt DM **3⁴⁵**

S 4710 **Linon-Kissenbezug** aus gutem, dicht und gleichmäßig gewebtem Linon. Die Schnittgröße beträgt 80 x 80 cm DM **2⁶⁰**

S 4709 **Preiswerter Kissenbezug** aus einem mitteldichten Baumwollnessel. Der Bezug wird nach mehreren Wäschen schneeweiß. Gr. 80 x 80 cm DM **2⁴⁰**

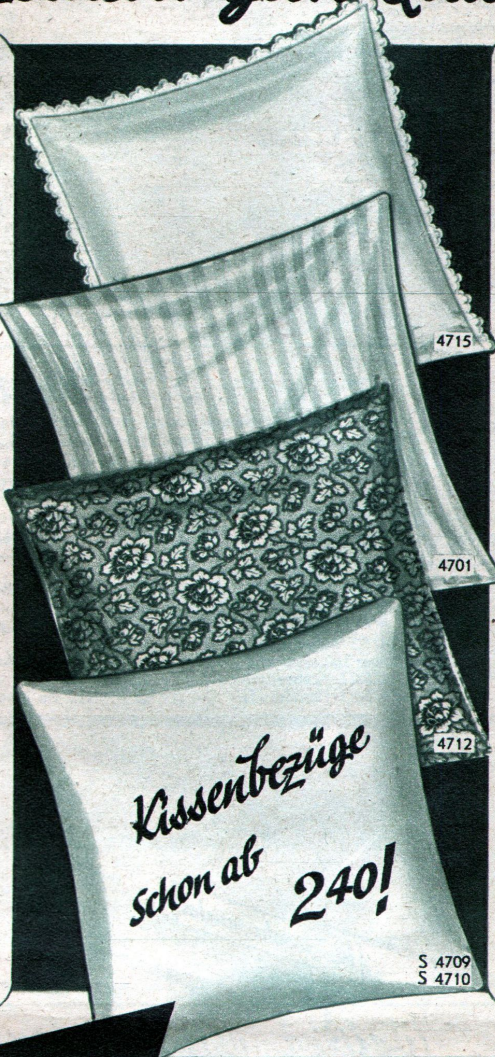
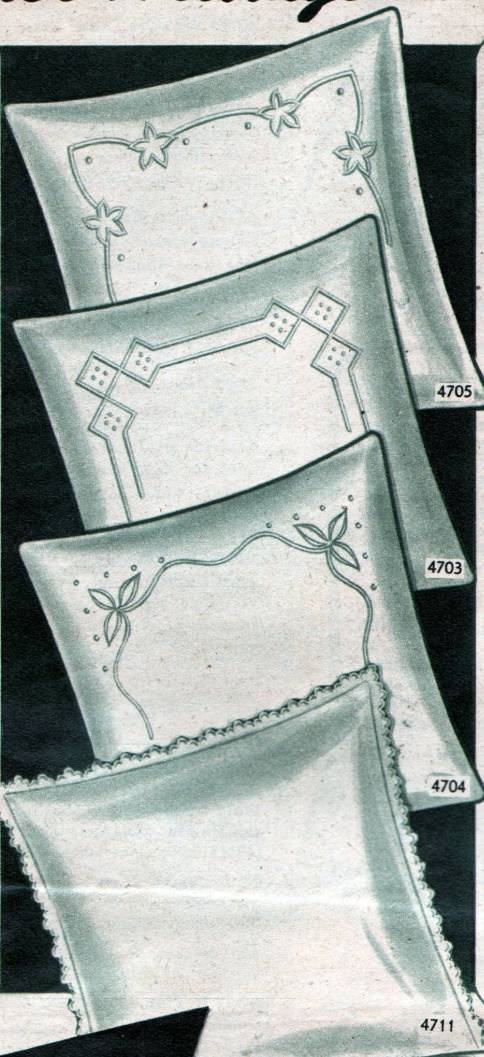

INLETT

Viel gekaufte kettgezwaute Qualität. Feder- und daunenicht. Indanthrenfärbung. Farb- und schweißecht.

- 7001 **Blaues Inlett**, in der gleichen bewährten Qualität wie unser vielgekauftes rotes Inlett, 130 cm breit. DM **5⁶⁸**
- 7002 **Blaues Inlett**, 140 cm breit. DM **6¹⁰**
- 7003 **Blaues Inlett**, 160 cm breit. DM **6⁹⁸**
- 7004 **Rotes Inlett**, 80 cm breit, gute erprobte Qualität mit gewirter Kette. Eine geschmeidige, feste, feder- u. daunenichte Ware, die wir Ihnen besonders empfehlen können. DM **3⁴⁸**
- 7005 **Rotes Inlett**, 130 cm breit. DM **5⁶⁸**
- 7006 **Rotes Inlett**, 140 cm breit. DM **6¹⁰**
- 7007 **Rotes Inlett**, 160 cm breit. DM **6⁹⁸**

FEDERN

- 4801 **Bunte Wildfeder**, speziell für Sofa- und Stuhl-kissen. ¼ kg nur DM **1⁹⁵**
- 4802 **Fast weiße Füllfeder**, die ideale Feder für bessere Sofakissen und Unterbetten. ¼ kg DM **3⁹⁵**
- 4810 **Halbweißer Rupf**, füllkräftige, solide Qualität. Eine schöne Feder für Kopfkissen und Unterbetten. ¼ kg DM **5⁹⁵**

- 4811 **Eine sehr daunige, graue chinesische Entenfeder**, auf-widerstandsfähig und kräftig. Von großer Güte u. daher viel gekauft. ¼ kg DM **7¹⁰**
- 4820 **Preiswerte, vielgekaufte halbweiße Halbdaune**. Eine sehr gute Füllung für Kopfkissen und auch für Oberbetten ¼ kg DM **8¹⁰**
- 4823 **Weißer Rupf, Gänsemischfeder**, füllkräftig, halb. Qualität. ¼ kg DM **10⁹⁰**

- 4825 **Fast weiße Halbdaune**. Eine leichte, weiche Oberbett-füllung. ¼ kg DM **12⁷⁵**
- 4833 **Weiße Gänse-Halbdaune**. Elastisch und prächtig lebendig. Eine erstklassige Oberbett-feder. ¼ kg DM **15⁴⁰**
- 4834 **Vollweiße Halbdaune**. Für verwöhnte Ansprüche ist diese weiche, füllige und warme Gänsefeder. ¼ kg DM **17⁹⁵**
- 4835 **Reinweiße Gänsehalbdaune**. Unsere hochwertige Aussteuerquali-tät. Leicht im Sommer, warm im Winter. ¼ kg DM **23⁷⁵**



4778 **Damastbettbezug**. Hierzu wurde unser eleganter, dichtgewebter und leichtglän-zender Blumendamast verarbeitet. Schnittgr. 130 x 200 cm. M = Maiglöckchen L = Lilien-muster DM **17²⁸**

4779 **Damast** wie bei 4778, jedoch Schnittgr. 140 x 200 cm. M = Maiglöckchen L = Lilien-muster DM **18⁹⁰**

4780 **Damastbettbezug** in der blüten-weißen Qualität wie 4778 Schnittgr. 160 x 200 cm. M = Maiglöckchen L = Lilien-muster DM **21⁸⁰**



Ohne Abbildung

- 4784 **Bettbezug** aus einem reißfesten, dicht-dichtgeschlossenen Nessel in guter Baum-wollqualität. Diese Ware wird nach mehr-facher Wäsche reinweiß. Schnittgröße 130 x 200 cm DM **8⁹⁰**
- 4785 **Nesselbettbezug**. Qualität wie 4784. Schnittgr. 140 x 200 cm. DM **9⁵⁰**
- 4786 **Nesselbettbezug**. Qualität wie 4784. Schnittgr. 160 x 200 cm. DM **10⁹⁰**
- 4770 **Besonders strapazierfähiger Linonbettbezug** aus kräftiger, westfä-lischer Baumwollqualität, blüten-weiß. Schnittgröße 130 x 200 cm DM **10⁶⁸**
- 4771 **Linonbettbezug** in der Qualität wie 4770 jedoch Schnittgr. 140 x 200 cm. DM **11⁷⁰**
- 4772 **Linonbettbezug** in der Qualität wie 4770, jedoch Schnittgröße 160 x 200 cm. DM **13²⁵**

Sie sind doch auch stolz und froh...

wenn Ihre Wäschefächer jederzeit das hergeben, was gebraucht wird. Darum sollten Sie diesen günstigen Angeboten ausgesucht schöner und haltbarer Meterware zum Selbstschneiden besondere Aufmerksamkeit schenken. Es lohnt sich!

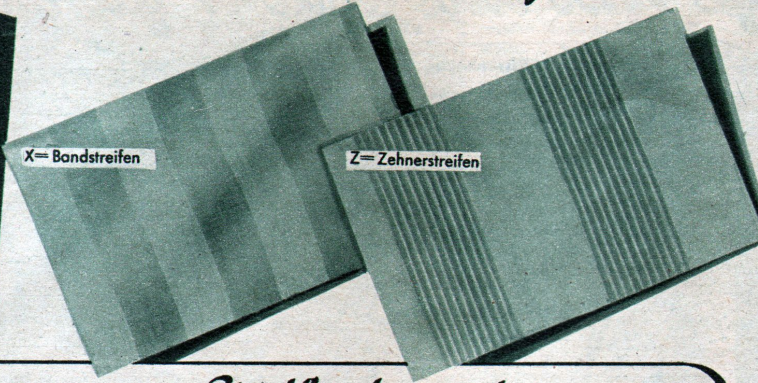

Streifendamast

6751 Streifendamast oder Stangenleinen. Aus guten Baumwollgarnen ist diese dichte, glänzende Qualität hergestellt. Sie wird besonders gern für Aussteuerzwecke gekauft. Ein preiswertes Angebot. 130 cm breit.
6751/Z= Zehnerstreifen DM 2⁸⁶
6752 **Streifendamast** wie 6751, jedoch 140 cm breit.
6752/Z= Zehnerstreifen DM 3⁰⁶
6752/X= Bandstreifen
6753 **Streifendamast** wie 6751, aber 160 cm breit.
6753/Z= Zehnerstreifen DM 3⁵²
6753/X= Bandstreifen

182 Streifensatin. Eine gute, geschlossene Qualität aus haltbaren Baumwollgarnen hergestellt. Sie werden an dieser reinweißen Ware jahrelang Freude haben.
130 cm breit. DM 2⁵⁷

6755 Sehr preiswerter Streifendamast (Streifensatin oder auch Stangenleinen genannt), eine geschlossene, reinweiße Qualität aus reißfesten Baumwollgarnen. Übliche Streifen lieferbar. 130 cm breit. DM 2⁴⁰

183 Gleiche Qualität, jedoch 140 cm breit. DM 2⁸⁰

184 Gleiche Qualität, jedoch 160 cm breit. DM 3²⁰

6756 Gleiche Qualität, jedoch 140 cm breit. DM 2⁶⁰

6757 Gleiche Qualität, jedoch 160 cm breit. DM 3²⁰

LINON

- 6700 Wäschelinon,** 80 cm breit, eine sehr schöne und gleichmäßige, mitteldichte Qualität für Wäsche aller Art. DM 1¹⁸
- 6705 Reinweißer Linon,** 80 cm breit, aus besonders guter Baumwolle, sehr schwere, reißfeste Wäschequalität mit leinenähnlichem Aussehen. DM 1³⁰
- 6711 Reinweißer Linon.** Eine feinfädige, geschlossene süddeutsche Baumwollqualität. Eine hochwertige Aussteuerware. 80 cm breit, DM 1⁵⁴
- 6706 Reinweißer Linon, Qualität** wie 6705, jedoch 130 cm breit. DM 2²⁰
- 6707 Reinweißer Linon, Qualität** wie 6705, jedoch 140 cm breit. DM 2⁴²
- 6701 Die gleiche mittelschwere Linonqualität** wie 6700 in 160 cm Breite für Kissen und Bezüge. DM 2⁶⁵
- 6709 Reinweißer Linon, Qualität** und Aussehen wie 6705, 160 cm breit. Dieser Artikel findet besonders als Aussteuerware vielfach Verwendung und ist bei dieser Breite äußerst preiswert. DM 2⁸⁰



NESSEL

- 6680 Nesselmuld,** 80 cm breit, ein etwas loseres Gewebe aus baumwollenen Garnen. Nach dem Waschen wird diese Ware reinweiß und schließt sich. Ein geeignetes Material für Windeln (oder Landhausgardinen). Meter DM 0⁶⁹
- 6610 Nessel,** 78 cm breite, mittelschwere, gleichmäßig gewebte, haltbare Baumwollqualität. DM 0⁹⁴
- 6611 Nessel,** 86 cm breit, in der Qualität wie 6610. DM 1⁰²
- 6602 Nessel,** 130 cm breit, in der Qualität wie 6610. DM 1⁵⁵
- 6603 Nessel,** 140 cm breit, gleiche Qualität wie 6610. DM 1⁶⁹
- 6605 Nessel,** 160 cm breit. Die solide Ware wie 6610. DM 2⁰²
- 6620 Nessel,** 172 cm breit, in der Qualität wie 6610. DM 2¹⁷
- 6650 Nessel,** 78 cm breite, solide, westfälische Baumwollqualität, reißfest und schön geschlossen. DM 1¹⁰
- 6651 Nessel,** die gleiche, gute, bewährte Qualität wie 6650, jedoch 86 cm breit. DM 1¹⁴
- 6652 Nessel,** die gleiche gute Qualität wie 6650, jedoch 130 cm breit. DM 1⁸⁰
- 6653 Nessel,** gleichmäßig gewebte, kräftige, westfälische Ware aus bestem Baumwollgarn. Eine begehrte Aussteuerqualität, 140 cm breit. DM 1⁹³
- 6655 Nessel,** gleiche, kräftige Qualität wie 6653, jedoch 160 cm breit. DM 2²⁵

Weißer Blügendamast

- 6771 Beliebter Blügendamast,** dicht gewebt, geschmeidig und sehr haltbar. Durch den leichten Glanz wird die elegante Wirkung noch unterstrichen. Der Damast ist in verschiedenen, geschmackvollen Blumenmustern lieferbar. Breite 130 cm.
6771/L = Lilienmuster DM 3⁷⁰
6771/M = Mäiglöckchenmuster
- 6773 Blügendamast,** Qualität wie 6771, jedoch 160 cm breit.
6773/L = Lilienmuster DM 4⁷⁵
6773/M = Mäiglöckchenmuster
- 6772 Blügendamast,** Qualität wie 6771, jedoch 140 cm breit.
6772/L = Lilienmuster DM 4¹⁰
6772/M = Mäiglöckchenmuster
- 6781 Makodamast,** weich und geschmeidig, aus feinsten gekämmten Baumwollgarnen, seidig glänzend. Ein Aussteuerartikel, der durch seine geschmackvolle Musterung und gute Ausführung allen Ansprüchen gerecht wird. 130 cm breit. DM 5⁹⁸

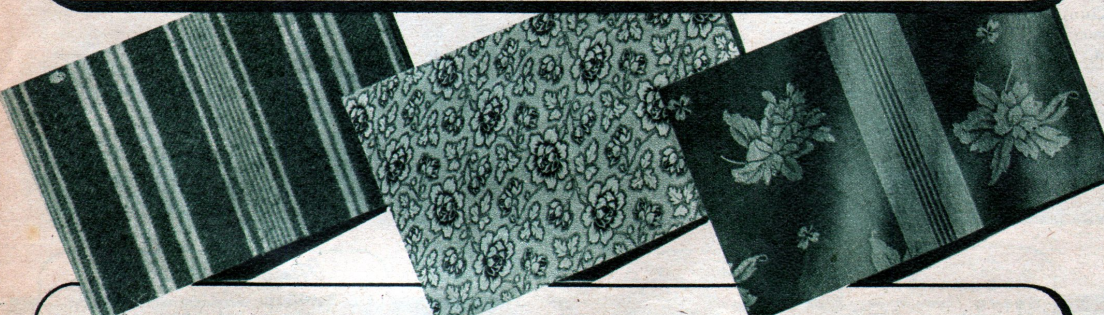

Bettuch-Biber Buntbesatz Bettzeug Roter Damast

- 6905 Bunter Bettuchbiber,** beiderseitig angeraute, starke, geköpferte Qualität mit grau-blauer Streifenmusterung, ca. 150 cm breit. DM 3⁵³
- 6902 Bettuchbiber,** doppelseitig gerauhte, sehr preiswerte, gute Qualität, rohweiß, ca. 150 cm breit. DM 2⁸⁶
- 6900 Bettuchbiber** aus gutem Baumwollmaterial, rohweiß, fest geköpferte Qualität, beiderseitig angeraut, ca. 150 cm breit. DM 3⁸⁰
- 7054 Waschechter und strapazierfähiger Bettzeugstoff,** ca. 80 cm breit, feinfädige, dicht gewebte Qualität mit hübschem, klarem Muster. Sehr preiswerte Ware, die auch Bettkretonne, Bettkattun oder Kuvertüre genannt wird.
7054/A= blau bedruckt 7054/B= rot bedruckt DM 1⁶⁹
- 7055 Die gleiche Ware** wie 7054, 130 cm breit.
7055/A= blau bedruckt 7055/B= rot bedruckt DM 2⁵⁹
- 7056 Die gleiche Ware** wie 7054, 140 cm breit.
7056/A= blau bedruckt 7056/B= rot bedruckt DM 2⁸⁶
- 7057 Die gleiche Ware** wie 7054, 160 cm breit.
7057/A= blau bedruckt 7057/B= rot bedruckt DM 3²⁷
- 6775 Dunkelroter Bett-damast,** wie er in vielen Gegenden sehr beliebt ist. Die verarbeitete gute Baumwolle mit leichtem, seidigem Glanz bewährt sich immer wieder. Die Qualität ist unempfindlich, strapazierfähig und sehr preiswert. 160 cm breit. DM 5⁶⁷

HAUSTUCH

- 6730 Haustuch** mit verstärkter Mitte, 150 cm breite Bettlakenqualität aus soliden, reißfesten, gutbewährten Garnen, mittelschwer, die richtige Gebrauchsqualität. Die Ware wird in der Wäsche noch dichter und wird immer wieder gern von unseren Kunden für Aussteuerbettaugen gekauft. DM 3¹³

HALBLEINEN

- 6740 Halbleinen,** 150 cm breit, die bevorzugte Qualität für gute Aussteuerartikel, die von großer Dauerhaftigkeit sein müssen. Strapazierfähig und unverwüstlich. Ein sehr vorteilhaftes Angebot. Nur DM 4⁴⁰

Strümpfe hat man nie genug!



5075 Praktische Strumpftasche, rot, mit abgestepptem, weißem Karomuster u. weißer Paspelierung, mit sechs abgeteilten Fächern und Knopfverschluss DM **1³⁸**

5077 Elegante Strumpftasche aus seidenweichem, aber festem, goldschwarzem Plastikmaterial, sechsteilig. DM **1⁹⁶**

4147 Linksstrumpf! feingewirkt, elegant, mit doppeltem Beinrand und mehrfacher Verstärkung von Sohle, Ferse und Spitze, sehr hübsche Modelfarben. Größe 9 bis 10^{1/2} nur DM **1¹⁸**

4150 Kunstseiden-plattierter Damenstrumpf, von älteren Frauen sehr gern gekauft. Eine haltbare Qualität mit breitem Beinrand und mehrfach verstärktem Fuß.

Größe 9 bis 10^{1/2}.
4150/B = Beige-braun
4150/C = Grau
4150/E = Schwarz DM **2²⁰**

4151 Nylonstrumpf (30 den.), also eine mittelfeine Qualität, die Eleganz und Haltbarkeit am besten vereinigt. Beachten Sie bitte, daß man bei Nylonstrümpfen stets eine Nummer größer bestellt. Größe 10^{1/2}, 10, 9^{1/2} DM **3³⁰**
I. Wahl nur DM **3³⁰**

4157 Hochwertiger Perlonstrumpf (30 den.), mit schwarzer Naht. Ein sehr dünner, eleganter Strumpf mit erstklassiger Patifarm, an dem Sie lange Freude haben werden. Dabei kostet er in den Größen 10^{1/2}, 10, 9^{1/2} und 9 4157/B = Beige-braun
4157/C = Grau (Nachtschatten) I. Wahl nur DM **4²⁰**

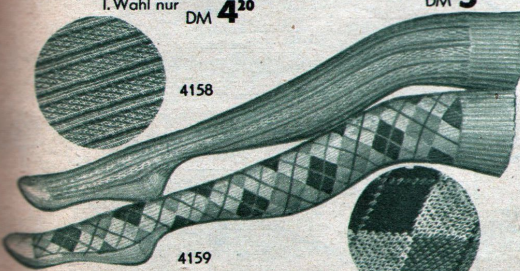

4158

4159

4158 Damen-Jacquardstrumpf aus sehr guten, haltbaren Cupramagamen. Ferse und Spitze perlonverstärkt. Dieser zweifädige Sportstrumpf - von einem Wollstrumpf kaum zu unterscheiden - wird von Damen jeden Alters gern gekauft. Größe 9 bis 10^{1/2}. Farbe: Braun-beige. DM **3⁴⁰**

4159 Moderner Damen-Jacquardstrumpf aus gut gezwirnten Wollgarnen mit hübschem Oberkarmuster in erstklassiger Farbzusammenstellung. Ein Strumpf, wie er heute zu sportlicher Kleidung getragen wird. Seine Haltbarkeit wird durch die Nylonverstärkung wesentlich erhöht. Größe 10^{1/2}, 10, 9^{1/2}. DM **9⁵⁰**

4142 Damensöckchen aus kräftigen Baumwollgarnen. Ferse und Spitze perlonverstärkt. Mit 3 cm Elastik-Gummiband. 4141/W = Weiß
4141/A = Komblau
4141/B = Leuchtendrot. Größe 9 und 10 DM **0⁹⁸**

4140 Damensöckchen aus vielfach gezwirnten Baumwollgarnen, Ferse und Spitze mit Perlon verstärkt. 4140 = Weiß, Größe 9 und 10
4140/A = Komblau, Gr. 9 und 10
4140/B = Rot, Gr. 9 u. 10 DM **1⁴⁰**

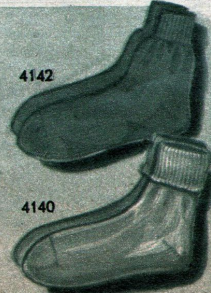

4142

4140

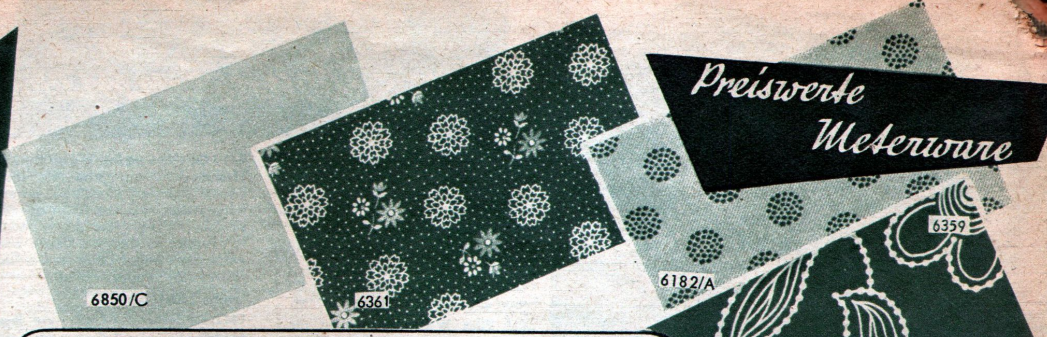

Preiswerte Meterware

6850/C Baumwoll-Wäschestoff, eine kräftige, dichtgewebte Qualität. Die Ware läßt sich gut zu Hemden verarbeiten. 80 cm breit Farbe silbergrau DM **1⁴²**

6361 Mitteldichter Baumwoll-Kretonne, strapazierfähige Qualität. Dunkelblaugrundig mit rot und weiß. 80 cm breit DM **1⁴⁷**

6182/A Freundlicher Kleiderstoff, eine solide geköpferte Zellwoll-Ware. Farben: schwarz auf hellblau. 80 cm breit DM **2⁴¹**

6359 Kräftiger Baumwoll-Schürzenstoff, gedeckt in den Farben weiß auf dunkelblau. 80 cm breit DM **1⁵⁸**

6185/A Der richtige Zellwoll-Schotten für ein hübsches Mädchen- oder Badfischkleid. Sehr kleidsam die Farben mittelblau, grau, rot und schwarz. 80 cm breit DM **2⁸⁷**

6129/B Die anspruchsvolle Dame wird nach dieser hochwertigen rostroten **Zellwoll-Melange-Ware** mit dem apornten schwarzen Druckmuster greifen und sich immer wieder über diesen guten Einkauf freuen. 90 cm breit DM **3⁹³**

6181 Das kleine, eingewebte, weiße Gittermuster macht diese griffige Zellwoll-Ware besonders freundlich aussehend. 70 cm breit
6181 A = marine-weiß
6181 B = braun-weiß DM **2⁶⁹**

6174 Der ideale Stoff für das zünftige Kinder-Dirndl. Frisch die Farben, grün, rot, gelb auf schwarzem Grund. 80 cm breit DM **2³¹**

6172/B Diese reizende Kinder-Bordüre ist das richtige Material für das Schulkleid Ihres Töchterchens. Bedeckt in den Farben: grün und weiß auf weinrot. 80 cm breit DM **2³⁵**

6166 Ganz besonders preiswert ist diese **feine Zellwoll-Qualität** mit dem apornten lindgrünen Druckmuster auf schwarzem Grund. 90 cm breit DM **1²⁰**

6885 Für den eleganten Morgenrock ist dieser schwarze, linksseitig gerauhte **Kunstseidenatlas** gerade das Richtige. Wir bringen diese Ware in der hochmodernen Farbstellung tinte-weiß. 80 cm breit DM **3⁶⁰**



6445 Sportheimdenzefir, eine besonders strapazierfähige und gern gekaufte Baumwollqualität. Das kräftige Gewebe ist durchgewebt. 6445/A = blaugrundig, 70 cm breit
6445/B = rotgrundig, 80 cm breit DM **1⁷³**

6954/B Wäscheleinenell, weißgrundig mit einem netten blau-rosen Druckmuster. Die kräftige, geschlossene Qualität eignet sich besonders gut für Kinder-Nachthemden und Schlafanzüge. 80 cm breit DM **1⁷⁰**

4091 Anhäkelgarn, feinfädig, stark mattglänzend, in hellblau, rosa, weiß, besonders für Taschentücher usw., 5-g-Knäuel. DM **0³³**

4210 Stopfswist in schönen Strumpffarben, sowie in hellblau, rosa, schwarz und weiß, mattglänzend, 10-g-Knäuel. DM **0¹³**

4212 Edelstopfswist, 100% Perlon mit seidigem Glanz. Lieferbar in 12 kleinen Knäuel, insgesamt 80 m, in modernen Strumpffarben. DM **0⁴⁸**

4221 Kunstseidene Gummilitze (3 m), 1/2 cm breit, waschbar, kochfest. DM **0²¹**

4216 Stopfwolle, Beilufgarn, fein fädig, haltbar, in schwarz, grau und braun, 5-g-Karte. DM **0¹⁵**

4255 Qualitäts-Reißverschluss. Ein Artikel, der immer wieder benötigt wird, mittelfeine, schmale Ausführung. Lieferbar in weiß, rot, schwarz, braun, silbergrau und mittelblau. Länge 30 25 22 20 18 15 10 cm DM 0,59 0,52 0,46 0,43 0,40 0,35 **0,26**

4201 Maschinenobergarn, 200-m-Rolle, starke Qualität, in schwarz und weiß. DM **0³⁷**



Kräftiger Gummi abwaschbar

1789 Unentbehrlich für die Hausarbeit ist diese praktische Gummischürze in kräftiger Qualität aus einem Stück gearbeitet. Kein Ausreifen mehr, denn die Trägerösen sind durch doppelten Gummi geschlagen. In schönen Grundfarben mit kleinem Muster lieferbar. DM **1⁵⁵**

Für's Wohnzimmer

4425 **Künstlertischdecke**, dichtes, mittelschweres Baumwollgewebe, gut waschbar, mit zweifarbigem, reizvollem Blumen- und Blattmuster. Schnittgröße ca. 130x160 cm.
4425/A= Weißgründig mit hell- und dunkelblauem Muster.
4425/B= Cremegründig mit braun und rostrotmuster. **DM 5⁹⁰**

4420 **Fürs Wohnzimmer** ist diese schöne Tischdecke aus Kreppgewebe gut geeignet. Durch den Charakter des dreifarbigem Aufdrucks sieht diese Decke fast wie handgewebt aus. Sie paßt in ihrer neutralen Farbzusammenstellung zu jeder Möbeleinrichtung. Aus diesem Grund wird diese schöne Decke gern als Geschenk gekauft. **DM 10⁹⁵**
Größe 130x160 cm.

4422 **Ideal für runde Tische** ist diese quadratische Künstlertischdecke mit einem besonders hübschen, dreifarbigem Muster in dunkelbraun, oliv und hellrot. Für das dichtgeschlossene Baumwollgewebe wurden nur beste, reifste Garne verwandt, wodurch die Decke sehr haltbar und strapazierfähig ist. Größe 130x130 **DM 4⁸⁵**

4417 **Klöppeldecke** aus Kunstseiden-Mattglanzgarnen. Diese hübsche und haltbare Decke macht jedes Zimmer behaglich und schmückt den Tisch. Cremefarbig. 4416 Größe 130 cm ø **DM 4⁹⁵**
4417 Größe 100 cm ø **nur DM 3⁹⁰**

4412 **Grobgewebte Wohnzimmer-Tischdecke**, aus schweren, dicken Baumwollgarnen, so daß sie von einer handgewebten Decke kaum zu unterscheiden ist. Die harmonischen, gedeckten Farben machen die Decke wenig empfindlich gegen Schmutz. Die Qualität ist sehr strapazierfähig. Größe 130x160 cm.
4412/B=Beige mit Gelb und Braun **DM 12⁸⁰**
4412/D=Beige mit Gelb und Grün

4419 **Mitteldecke**, Größe 80x80 cm, aus gutem Baumwollgewebe. Das dunkelbraune Muster auf cremefarbigem Grund paßt in jedes Zimmer. Ein vielgekaufter, beliebter Artikel, der sich auch zusätzlich als Zierdecken verwenden läßt. **DM 2⁰⁰**

4415 **Diese preiswerte Klöppeldecke** ist deshalb so beliebt und wird besonders gern als Geschenk gekauft, weil sie zeitlos modern ist und in jedes gute Zimmer paßt. Farbe: Allgold. Größe 130 cm Durchmesser **DM 7⁸²**

Besonders preisgünstig

Für Ess- u. Kaffeetisch

4470 **Der Glanz** dieses preiswerten, 7 teiligen Teegedecks aus guter, geschmeidiger Halbkunstseide macht jeden Kaffee- oder Teetisch besonders festlich. Sie erhalten diese Tischdecke mit 6 passenden Servietten in drei besonders schönen Farben und werden lange Zeit Ihre Freude daran haben. Decke: 130x160 Servietten: 33x33 cm.
4470/G=Gold **DM 14⁵⁰**
4470/D=Hellgrün
4470/A=Bleu

4407 **Hochwertiges Damasttisch-tuch**, eine mittelfeine Damastqualität aus reifsten Baumwollgarnen, blütenweiß und mit einem sehr dekorativen, vornehm wirkenden Damast- und Durchbruchmuster versehen. Eine Zierde für jede Festtafel. Größe 130x160 cm. **DM 7⁴⁰**

4408 **Dasselbe Tischtuch** **DM 9⁹⁵** in der Größe 130x225 cm

4432 **Damastserviette**, zu den Artikeln 4407 und 4408 passend, in gleicher Qualität und Musterung. **DM 1⁴⁵** Größe 55x 55 cm

4401 **Gutes Damasttischtuch** aus einer griffigen Baumwollqualität mit schönem Glanz. Schachbrettartig gemustert. Zu dieser Decke gehört die Damastserviette 4431. Sie können sich also nach Belieben ein kleines oder größeres Gedeck selbst zusammenstellen. Größe des Tischtuches **DM 6⁵⁰** 130x160 cm.

4431 **Damastserviette** aus den gleich guten, haltbaren Baumwollgarnen wie 4401, mustermäßig dazu passend. Größe 46x46 cm. **DM 0⁸⁴**

4421 **Freundliche Kaffeedecke** aus einem schönen, haltbaren Kreppgewebe, mit zweifarbigem Aufdruck eines geschmackvollen Punktmusters.
4421/A=Cremegründig mit roten und blauen Tupfen
4421/B=Cremegründig mit braunen und leuchtend roten Tupfen **DM 8⁴⁰** Größe 130x160 cm.

Abwaschbar

4452 **Diese durchsichtige abwaschbare Schondecke** ist farblos, nur mit zartem, weißem Blumenmuster bedruckt, so daß Sie die Decke über das Tisch-tuch legen können, und diese doch sichtbar bleibt. Abreiben mit einem feuchten Tuch genügt, um die Decke tadellos sauber zu halten. **DM 2³⁶** Größe 110 x 140 cm

4456 **Die gleiche Qualität** wie 4452 jedoch in der Größe 130x 160 **DM 3³⁰**

4453 **Sehr preiswertes, abwaschbares Tafeltuch** aus einer gern gekauften, haltbaren Ware. Diese Decke, ob einfarbig weiß oder mit farbigem Muster, ist nicht nur außerordentlich praktisch, sie sieht auch gut aus.
4453/A= Weißgr. mit blauem Muster
4453/B= Weißgr. mit braunem Muster **DM 2³⁶** Größe 110 x 140 cm

Handgewebt

Etwas Gutes für Kenner

4410 **Hübsche, grobwebte Decke**, einer Woll- oder Leinendecke ähnlich, mit eingewebtem Muster. Hier zeigen wir eine moderne Decke in kunstgewerblichem Charakter, als Kaffeedecke und Tagesdecke oder ähnlich verwendbar. Jede Kundin wird begeistert sein, wenn sie diese Decke sieht. Bitte beachten Sie die dazu passende Kissenhülle 4460. Größe 125 x 155 cm.

4410/B= Beige mit dunkelbraunem Muster
4410/D= Olivgrün mit weißem Muster
4410/R= Rostbraun mit weißem Muster **DM 14⁵⁰**

4460 **Die passende Kissenhülle** zu der bereits beschriebenen Tischdecke 4410 in gleichguter Qualität und Musterung. Größe 45 x 60 cm. Lieferbar in den drei Farbzusammenstellungen:

4460/B= Beige mit dunkelbraunem Muster
4460/D= Olivgrün mit weißem Muster **DM 4⁹⁰**
4460/R= Rostbraun mit weißem Muster

wie handgewebt

3⁶⁰

7⁸²

reineißer Damast

Baumwollkrepp

abwaschbar

handgewebt

Kissen u. Decke jeweils passend

Vorder- u. Rückseite verschieden gemustert

4465 Kissenhülle. Ein haltbares, schweres Kreppgewebe mit einem mod., hübsch. Tulpenmotiv in braun, gelb, rot u. grün geben diesem Kissen ein elegant. Aussehen. Die gedeckte Grundfarbe ist zweckmäßig und schützend. Gr. 45 x 60 cm. **DM 2⁶⁰**

4461 **Sehr schöne, preiswerte Kissenhülle** aus dem beliebten Kreppgewebe. In herrlichen Farben sind beide Seiten verschieden mit aparten Blumenmotiven bedruckt, wie es die Abbildungen zeigen. Größe 40x50 cm **DM 2⁵²**

10 Jahre Garantie für Steatiten

Im Bett

Weich und mollig

4602 Wertvolle Federkernmatratze für höchste Ansprüche. 10 Jahre Garantie geben wir für dieses Erzeugnis. 780 Stahldrahtfedern, gehalten durch einen starken Federahmen, gewährleisten 200 kg Bruchfestigkeit. Alle Teile sind in bester Verarbeitung mit Palmfaser (Africapolster) u. Polsterwollabdeckung, unter Verwendung von kräftigem, blaugrünem Jacquardrell hergestellt. Die gute Liegemöglichkeit dieser Matratze wird Sie noch nach Jahrzehnten an diesen sehr guten „Nordlandkauf“ erinnern. Größe 90x190 cm. **DM 93²⁰** Silbermuster.

4620 Reformunterbett mit weicher und molligwarmer Polsterwollfüllung und Baumwollabdeckung. Oberseite naturfarbiger Trikot. Unterseite aus grau-weiß-gestreiftem Drell. Ein Artikel, der ein bequemes und angenehmes Ausruhen gewährleistet, mit besonders günstiger Preisgestaltung, die jedem die Anschaffung leicht macht. Größe 90x190 cm **DM 28⁵⁰**

4621 Gleiche Ausführung, jedoch 100x200 cm **DM 30,75**

4604 Preiswerte Vollmatratze, die ihres Preises wegen sehr gern von jungen Leuten und Flüchtlingen gekauft wird. Ein guter Drellüberzug sowie einwandfreie Polstergrasfüllung mit einseitiger, starker Polsterlockenabdeckung gewährleisten eine lange Haltbarkeit. Eine Matratze, auf der sich's gut schlafen läßt. Größe 90x190 cm. **DM 40⁵⁰**

4625 100% Schafschurwoll-Einziehddecke ohne jegliche Baumwollabdeckung, mottentecht, verarbeitet mit erstklassigem, naturfarbigem Trikot. Diese Decke ist leicht, anschmiegsam, kühl im Sommer, und hält im Winter mollig warm, weil die dazu verwendete feine Wolle prima isoliert. Rheumakranken und dafür anfälligen Menschen wird diese Decke besonders empfohlen; denn wie allgemein bekannt, ist Wolle das Beste gegen Rheuma. Größe 140x200 cm **DM 62⁵⁰**

Als Oberbett Anti-Rheumadecke

Auf dem Bett

Für zwei Betten

4551 Elegante Steppdecke mit guter Krauswollfüllung in schwerer, dichter Qualität als 4550. Als Aussteuerdecke für anspruchsvolle Kunden sehr zu empfehlen. Größe 150x200 cm. 4551/B = Kupfer **DM 43²⁵** 4551/D = Grün

4555 Elegante Tagesdecke (Bettbreite). Sie überdeckt zwei Betten und hat an beiden Seiten einen reichlich gekräuselten Volant. Oberseite schöner Kunstseidendamast, Unterseite glatte Kunstseide, mit leichter Wolle gefüllt, mit Zierstich abgesteppt. Ein Schmuckstück für jedes Schlafzimmer. 4555/B = Kupfer 4555/D = Grün Schnittgröße 220x230 cm **DM 60⁵⁵**

4553 Brokatdamast-Steppdecke, ganz hervorragende Ausführung, außerordentlich haltbar, ein Prachtstück. Oberseite seidig glänzend mit schönen Blumenmotiven. Unterseite feinfädiger Satin, gefüllt mit reiner weißer Schafschurwolle und reinweißer Baumwoll-Abdeckung. Mottentecht durch Eulan. Größe 150x200 cm. 4553/B = Kupfer **DM 73¹⁵** 4553/D = Grün

4556 Über zwei Betten reicht diese Tagesdecke aus einer gut waschbaren, kräftigen Zellwollqualität mit freundlichem Blumenmuster (hellbraun-dunkelbraun-grün-gelb-rot auf cremefarbenem Grund). Schnittgröße 210x320 cm einschließlich 40 cm breitem reichgekräuseltem Volant an beiden Seiten **DM 21⁹⁰**

4554 Preiswerte Steppdecke aus gutem Kunstseidendamast. Große gesteppte Karos und der schöne, in beliebigen Farben gehaltene Stoff geben der Decke ein prächtiges Aussehen. Sie ist m. Wolle gefüllt u. hat 3 Knopfleisten. 4554/A = Blau 4554/B = Kupfer 4554/D = Grün **DM 24⁸⁰** Größe 150x200 cm

4557 Die gleiche dekorative Decke für ein Bett mit einseitigem Volant **DM 11⁶⁰**

Vor dem Bett

Für ein oder zwei Betten

4641 Preiswerte Bettumrandung in erprobter, könniger Haargarnqualität, wenig schmutzempfindlich, hübsch gemustert und eine Zierde für jeden Schlafrum. Lieferbar 4641/R = kupferfarbig gemustert oder die heute sehr gern gekaufte grüngrundige Farbstellung, Bestellnummer 4641/D. Diese Umrandung ist dreiteilig, und zwar: Zwei Vorlagen in der Größe 65 x 140 cm, das große Teil ist in der Größe 65 x 340 cm, **DM 84⁷⁰** also vollgroß

4631 Haargarn-Bettvorlage, Größe 50x104 cm einschl. Fransen, schöne Farben (Braunbeige, Kupfer, Grau), eine haltbare, kernige Qualität. Ein Artikel, der praktisch ist, Ihre Räume wohnlich u. gemütlich gestaltet. **DM 7⁹⁰**

4630 Preiswerte Bettvorlage, Größe 56 x 120 cm einschl. Fransen, garantiert reiner Haargarnvelour, weich und warm, unempfindliche Farbstellungen. Sehr praktische Vorlage für Schlafzimmer, Flur oder Stube.

4630/R = Kupferfarbig mit Grau, Braun, Beige und Schwarz **DM 14⁷⁰**
4630/D = Grünfarbig mit Grau, Braun, Beige und Schwarz **DM 14⁷⁰**

Auf dem Diwan

4563 Sehr geschmackvolle Diwan- oder Chaiselonguedecke aus guten, kräftigen Garnen in hübschem Jacquardmuster gewebt. Die schönen Farben spenden wohlige Wärme. Größe 140 x 265 cm. 4563/B = Kupfer mit beige **DM 20⁴⁵** 4563/D = Grün mit beige

4565 Diwanschondecke, ein unentbehrlicher Schutz für Ihre guten Polstermöbel, der sich bezahlt macht. Die Decke ist aus kräftigen Baumwollgarnen hergestellt, kariert gemustert und farblich harmonisch abgestimmt. Größe 140 x 280 cm einschließlich Fransen. 4565/R = Rostrot mit beige **DM 18⁵⁵** 4565/D = Grün mit beige

Schafschurwolle

4551 mit Krauswolle gefüllt

Bett-Umrandung 3-teilig

Hierzu passender Vorhang auf Seite 44



4661 Dieser sehr preiswerte Wandbehang (Gobelin) ist ein idealer Schutz für die Wand hinter der Couch und zugleich ein Schmuckstück für das Wohnzimmer. Das herrliche Motiv ist in schönen, dezent aufeinander abgestimmten Farben gehalten. Größe ca. 65 x 170 cm mit Fransen. **DM 11⁹⁰**

4663 Wandbehang (Gobelin). Die gleiche gute Qualität wie 4661. Wie ein großes Gemälde wirkt dieser vielfarbige Wandbehang. Chiemsee-Motiv. Zur Behaglichkeit in Ihrer Wohnung unentbehrlich. Größe 65 x 170 cm mit Fransen. **DM 11⁵⁰**



3477 Sehr preiswerte Kinderlatzhosen aus warmem Trainingsanzugstoff mit zwei aufgesetzten Taschen und abgestepften Bügelfalten. Taschen, Latz und Träger sind mit einem andersfarbigen Paspel abgesetzt. Warm und mollig.

3477/M=Marine mit rotem Paspel	41	36	29 cm
Größe	85	75	65
Innere Schrittlänge			
DM	4,40	3,98	3,57

3337 Kinderlatzhose aus reißfestem, strapazierfähigem Baumwollkörper, mittelblau meliert. Mit dieser Latzhose ist Ihr Kind praktisch und zweckmäßig angezogen und sieht nett und zünftig aus. Träger können durch einfaches Versetzen der Knöpfe verlängert werden. Innere Schrittlänge 52 46 40 37 34 31 28 cm

Größe	5	4	3	2	1	0	00
DM	9,60	8,80	7,95	7,40	6,90	6,50	6,20

3370 Kinderlatzhose aus ganz besonders strapazierfähigem, gutem Manchester. In dieser Hose kann Ihr Kind unbesorgt spielen, der Stoff hält eine ganze Menge aus.

3370/A=Marineblau	3370/B=Weinrot	3370/D=Dunkelgrün					
Größe	5	4	3	2	1	0	00
Innere Schrittlänge	52	46	40	37	34	31	28 cm
DM	13,10	11,95	10,95	9,95	8,95	8,35	7,90

3180 Kinderlodenmantel. Für einen Kinderlodenmantel gibt es keinen praktischeren Stoff als Loden, er ist warm, leicht, wasserabweisend und unempfindlich. Unser abgebildeter Mantel ist aus einer guten Wollqualität und hat gefütterte Ärmel. Die abknöpfbare Kapuze hat ein freundliches Schottenfutter. Rücken und Vorderteil sind mit Loden unterlegt. Der Mantel kann nach beiden Seiten geknöpft werden. Er läßt sich um 5 cm verlängern!

Länge	90	80	70	60	50 cm
DM	46,20	41,90	37,70	33,40	29,20

3181 Trenchcoat für Knaben und Mädchen (nach beiden Seiten zu knöpfen) aus einem dichtgewebten Baumwoll-Gabardine, wasser-abstoßend imprägniert, Ärmel und Rücken doppelt, mit festem Baumwollfutter und ausknöpfbarem kamelhaarfarbigem Winterfutter ausgestattet. Mit der losen Vorderpatte kann der Mantel hochgeschossen werden. Echte Lederknöpfe, 5 cm breiter Einschlag zum Verlängern, eine Innentasche und zwei Seitentaschen.

Länge	100	90	80	70	60 cm
DM	52,55	48,95			46,85

3102 Hübscher Kinderpopelinemantel aus einer glänzenden (merzerisierten), gewirften, also sehr haltbaren Baumwollqualität, winddicht und wasserabstoßend. Ebenso praktisch wie flott mit den jetzt so beliebten Knebelknöpfen. Ein Stück, worauf jedes Kind stolz ist. Sandfarben.

Länge	100	90	80	70 cm
DM	24,40	22,80	21,60	20,80

3364 Flotter, zweiteiliger Knabenanzug aus starkem, strapazierfähigem Baumwollpopeline. Hose mit ganz umlaufendem Gürtel. Die Jacke mit den beiden hübschen Brusttaschen kann in oder über der Hose getragen werden. 3364/B=rotbraun 3364/I=beige

Größe = Alter ca.	14	12	10	8	6	4 Jahre
Seitenlänge Hose	35	33,5	32	30,5	29	27,5 cm
DM	13,95	13,50	12,95	12,50	11,95	11,50

3380 Popelineanzug, in einem Stück gearbeitet aus strapazierfähigem Baumwoll-Halbzwirnpopeline, indanthren, doppelt gekrumpft (nicht einlaufend), imprägniert! Das luftige, haltbare Kleidungsstück für Spiel und Sonne. 3380/B=braun 3380/D=grün 3380/I=beige

Ganze Länge	60	55	50	45	40 cm
DM	8,50	7,95	7,60	7,50	7,30

3485 Knabenpolohemd, aus Kunstseide gewirkt, mit abgestepftem Kragen und verdecktem Reißverschluss. Für Jungen eine praktische Bekleidung, die sich schnell waschen und bügeln läßt.

3485 = weiß	3485/A = marineblau	3485/B = weinrot	DM 2,00
Größe 3, 2, 1, 0, 00.			

3360 Manchester-Knabenhose aus einer sehr haltbaren, festen dunkelbraunen Qualität, die Ihr Junges bedenkenlos strapazieren kann.

Größe	12	11	10	9	8	7	6
Äußere Seitenlänge	40	39,5	38,5	36,5	34	33	32
DM			7,60				7,20

3507 Knaben-Sporthemd aus buntkariertem Zefir. Gut waschbar und strapazierfähig. Die zünftige Form mit Reißverschluss wird jedes Jungenherz begeistern. Farben: rot-blau-lind mit etwas weiß.

Ganze Länge	90	80	70	60 cm
DM	6,70	6,30	5,70	4,95

3365 Dunkelblaue Skihose für Knaben aus kräftigem, dichtgewebtem Wolltrikot, praktisch, wasserabstoßend mit festem Bund, Gürtelschlaufen und Strippen für Hosenträger. Die schräg eingesetzten Seitentaschen sowie die Gesäßtasche sind zuknöpfbare. Am Beinende Bandverschluss.

Größe	43	41	38	12	10	8	6	4
Innere Schrittlänge	84	82	80	76	72	68	62	56 cm
DM			19,60		16,90	15,80		13,40

3366 Dunkelblaue Skihose für Mädchen aus kräftigem, dichtgewebtem Wolltrikot, praktisch, wasserabstoßend mit festem Rundbund und Gummizug im Rücken. Zwei zuknöpfbare Taschen und seitlicher Reißverschluss, Beinenden mit Bändern.

Größe	40	38	12	10	8	
Innere Schrittlänge	78	74	72	68	64	cm
DM		19,95				17,45

3338 Nichts ist zünftiger und praktischer als eine Lederhose. Jeder Junge ist stolz darauf und jede Mutter ist froh über die Arbeitserleichterung, denn es gibt kein Ausbürsten und kein Waschen mehr. Die besondere Preiswürdigkeit unserer grauen, grün paspelierten Hose macht Ihnen die Anschaffung leicht. Das weiche Leder ist auch für die Kleinsten angenehm zu tragen. Ab Größe 10 mit aufgesetzter Dolchtasche.

Äußere Seitenlänge nicht umgeschlagen	46	44	42	40	38	36 cm
Größe	12	10	8	6	4	2
DM	19,65	17,60	15,85	14,55	13,20	11,55

3339 Trachten-Janker, flanellgrau, aus einer weichen, flauschigen Qualität mit hübschen Trachtenknöpfen. Der Kragen ist mit dem gleichen, dunkelgrünen Filz belegt, mit welchem die tiefen Taschen abgepaselt wurden. Der geteilte Rückengürtel wird auf einen Knopf geschlossen. Jeder echte Bub wird sich in diesem Jancker wohlfühlen.

Ganze Länge	56	52	48	44	40	36 cm
Größe	12	10	8	6	4	2
DM		15,40		12,60		11,30

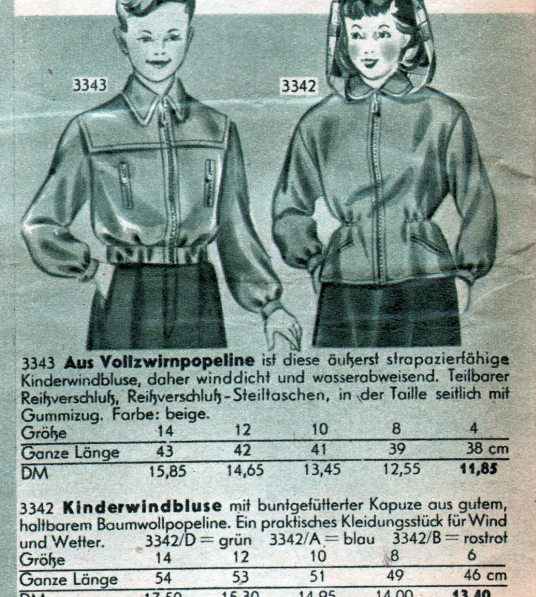
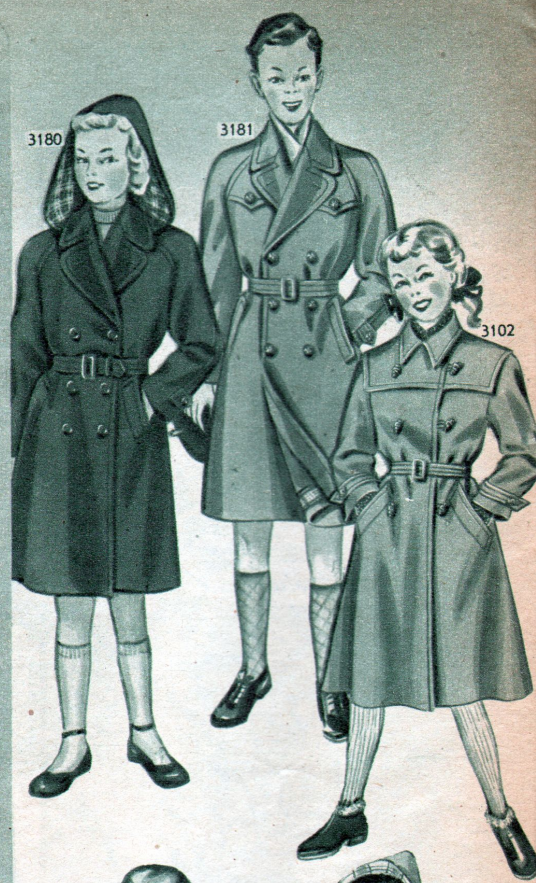

2604 Trachten-Hosenträger passend zu unserer Lederhose 3338 aus kräftigem, grauem Leder mit einem schönen Edelweißmotiv. Vierfach verstellbar, weich unterlegt, daher kein Scheuern. Länge 70 65 60 55 50 45 cm.

DM **2,05**



3442 Preiswertes Mädchenunterkleid mit Vollachsel. Gearbeitet aus einer leichten, aber doch festen Kunstseidenqualität, die sich gut trägt. In den bekannten Wäschefarben.
Größe 40 38 36 34 32 30
DM 1,88 1,71 1,54 1,38 1,21 **1,04**

3441 Preiswerter Kinderunterrock, platierte Kunstseide. Eine feinschichtige, gern gekaufte Ware. Lieferbar in den bekannten Wäschefarben.
Größe 40 38 36 34 32 30
DM 2,18 2,03 1,89 1,75 1,61 **1,47**

3440 Warmer Kinder-Futterunterrock. Außen schöner, glatter Kunstseidentrikot, innen angerauchtes, warmhaltendes Futter. Der richtige Rock für Kinder, die im Freien spielen und toben. In den bekannten Wäschefarben.
Größe 40 38 36 34 32 30
DM 2,51 2,31 2,10 1,89 1,68 **1,47**

3425 Kinder-Strumpfhalterleibchen, feinfädige, haltbare Trikotqualität aus guten Baumwollgarnen mit angeschnittener Achsel, durchgehenden Gurtbändern und vier verstellbaren Gummistrumpfhaltern. Lieferbar in weiß.
Größe 8 7 6 5 4
Alter 12-13 10-12 8-10 6-8 4-6 Jahre
DM 2,55 **2,35**

3480 Preiswerte Interlockgarnitur für Kinder, aus guter Baumwolle, mit zarten Pünktchen, in den Pastellfarben grün, gelb, blau und rot auf weißem Grund.
Größe 40 38 36 34 32 30
DM 2,51 2,32 2,10 1,89 1,68 **1,47**

3420 Mädchentrikothemd, reinweiße, dicht gewirkte, geschmeidige Baumwollqualität mit angeschnittener Achsel und Zäckchengarnierung.
Größe 36 34 32 30 28 26
Länge ca. 63 53 43 35 33 30 cm
DM 1,10 1,00 0,90 0,80 0,70 **0,60**

3400 Kinderleibchen, feine Strickart, reinweiß, mit Rückenknopfverschluss und Knöpfen zum Einhängen der Strumpfbänder.
Größe 8 7 6 5 4 3
DM 2,10 1,97 1,82 1,68 1,54 **1,40**



3483 Charmeusegarnitur, Hemdchen und Schlüpfer; passend zu Unterkleid 3443. Hemdchen mit Madeiraspitze garniert, Schlüpfer mit doppeltem Zwickel. Das weite Bein schließt eben- falls mit der passenden Spitze ab.
3483/W=weiß 3483/A=bleu 3483/B=lachs
Größe 40 38 36 34
DM 5,70 5,60 5,50 **5,40**

3443 Mädchenunterkleid in einer sehr guten Charmeusequalität mit Madeiraspitze abgesetzt. Ein schönes Wäschestück für unsere jungen Damen. Besonders auch für die Konfirmation und Kommunion geeignet. Passend zur Garnitur 3483.
3443/W=weiß 3443/A=bleu 3443/B=lachs
Größe 40 38 36 34
DM 4,15 3,95 3,80 **3,65**

3434 Cupramaschlüpfer für Mädchen. Dieses wollige Material ist feingestrickt, von innen angerauht und hält sehr gut warm. Sortiert in den bekannten Schlüpferfarben.
Größe 40 38 36 34 32 30
DM 2,14 1,96 1,75 1,54 1,33 **1,12**

3438 Dunkelblauer Futterschlüpfer für Kinder. Glatte Kunstseidendecke und angerauchtes Futter, sehr haltbar. Wegen seiner Unempfindlichkeit wird er stets gern gekauft.
Größe 38 36 34 32 30
DM 1,43 1,29 1,15 1,00 **0,86**

3432 Mädchenschlüpfer, eine leichtere, feinfädige Qualität, mit kurzem Bein. Auch als Unterziehschlüpfer geeignet. Lieferbar in den bekannten Schlüpferfarben.
Größe 38 36 34
DM 0,79 0,70 0,62
Größe 32 30
DM 0,53 **0,45**

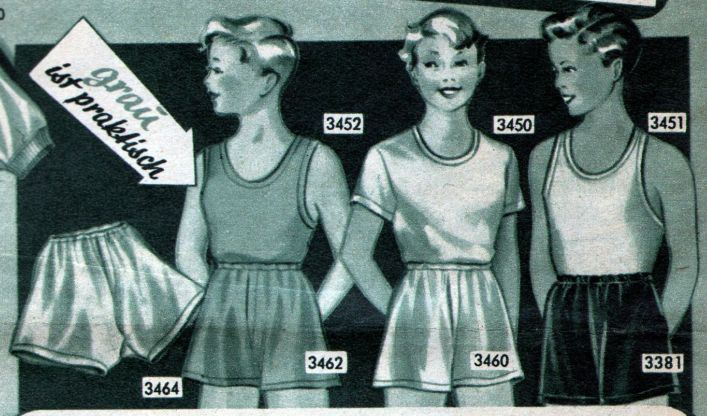

3464 Mollig warmer Knabenschlüpfer aus einer wollgemischten Normalwäschqualität mit doppeltem Zwickel.
Größe 3 2 1 0 00 000
Alter 12-13 9-11 7-8 6 4-5 3 Jahre
DM 1,40 1,26 1,12 0,98 0,84 **0,70**

3450 Turnhemd für Knaben und Mädchen, mit rundem Halsausschnitt und kurzen Ärmeln. Mittelschwere, dicht gewirkte, geschmeidige Baumwollqualität, reinweiß.
Größe 2 1 0 00 000
Alter 11-13 9-11 7-8 5-6 3-4 Jahre
DM 1,42 1,32 1,22 1,12 **1,02**

3431 Mädchenschlüpfer, dicht gewirkte, sehr gute Baumwollqualität in der gern getragenen Slipform. Der Beinabschluss ist elastisch anliegend. Lieferbar in den bekannten Schlüpferfarben.
Größe 38 36 34 32 30
DM 1,08 0,98 0,88 0,78 **0,68**

3439 Futterschlüpfer, kräftige Qualität mit kunstseidenplattierter Decke und angerauchtem Futter. Gut waschbare Qualität, oben und unten mit Gummizug, sortiert in Schlüpferfarben.
Größe 38 36 34 32 30
DM 1,43 1,29 1,15 1,00 **0,86**

3430 Mädchenschlüpfer, solide, dichtgestellte, dankbare Baumwollqualität mit Elastikbeinrand und Zepfelzwickel, sortiert lieferbar in den bekannten Schlüpferfarben.
Größe 38 36 34
DM 1,33 1,19 1,05
Größe 32 30
GM 0,92 **0,77**

3452 Graues Knabenturnhemd in gutem Baumwolltrikot, passend zu Schlüpfer 3462.
Größe 3 2 1 0 00 000
DM 1,10 1,00 0,90 0,80 0,70 **0,60**

3451 Knabenturnhemd, eine gute baumwollene Trikotqualität.
Größe 3 2 1 0 00 000
Alter 14-16 11-13 9-11 7-8 5-6 3-4 Jahre
DM 1,10 1,00 0,90 0,80 0,70 **0,60**

Bevor Sie die Kinderstrümpfe bei uns bestellen, vergleichen Sie in dieser Tabelle die Größen nach Alter oder Schuhgröße

Strumpfgröße	2	3	4	5	6	7	8	9	10
Schuhgröße	23	24	25/26	27/28	29/30	31/32	33	34	35/36/37/38
Alter ca.	2	3	4	5-6	7	8-9	10-11	12-13	14 Jahre

4110 Kindersöckchen, modische und farbtreue Ringelmuster (indanthren), mit breitem Umschlag-Rand, der den guten Sitz gibt. Eine hochwertige, zweifädige Baumwollqualität aus glänzenden Garnen, Ferse und Spitze perlonverstärkt. Äußerst strapazierfähig.
Größe 10 9 8 7 6
DM 2,04 1,94 1,82 1,71 1,60
Größe 5 4 3 2
DM 1,49 1,38 1,26 **1,15**

4111 Strapazierfäh. Kindersöckchen mit Umschlagrand aus guten, zweifädigen Makogarnen hergestellt. Ferse und Spitze perlonverstärkt. Zusätzliche Gummifäden im Umschlagrand eingearbeitet, garantieren einen einwandfreien, eng anliegenden Sitz. 4111/W=Weiß 4111/B=Leuchtblau ind. 4111/A=kombi blau ind.
Größe 9-10 7-8 5-6 3-4 2
DM 1,22 1,11 0,99 0,88 **0,76**



4103 Hübscher Kinder-Jacquardstrumpf aus haltbaren, zweifädigen Garnen (Cupramo). Ferse und Spitze perlonverstärkt. Ein guter, haltbarer Strumpf, braun-beige getönt.
Gr. 10 9 8 7 6 5 4 3 2
DM 3,27 3,10 2,90 2,72 2,54 2,34 2,17 1,97 **1,79**

4101 Wertvoller Wollstrumpf aus besten Garnen hergestellt, durch Perlon verstärkte Ferse und Spitzen, also besonders haltbar, strapazierfähig und gut waschbar. In den üblichen braunen Farbönen.
Größe 11 10 9 8 7 6
DM 5,11 4,77 4,45 4,10 3,78 3,43
Größe 5 4 3 2 1
DM 3,09 2,76 2,42 2,08 **1,75**



4114 Kinder-Kniestrumpf, 4 rechts 2 links gestrickt und gewirnt. Ein Strapazierstrumpf, wie Kinder ihn benötigen. Beige-, grün- u. graumeliert.
Größe 7 5
DM 1,95 1,70
Größe 4 3
DM 1,57 **1,44**

4225 Kinderstrumpfbänder, oben mit Metallknopfschlaufe zum Einhängen, aus einem lachsgrundigen, unempfindlichen, elastischen Gummiband, mit Nickelverstellklemme und unterlegter Gummiplatte. DM **0,40**

Die vielfarbige Seite 46 — das ist auch etwas für Ihre Kinder. Und auf der Seite 47 Kindernachwäsche in großer Auswahl.

6576 **Übergardinestoff**

mit ausdrucksvollem Blumenmuster: Braun, rot, grün, gelb. Weichfließendes Zellwollgewebe guter Qualität. **DM 1⁵²**
80 cm breit.

6541 **Einfarbiger Deko-Übergardinestoff**, mattglänzend und in sich gemustert. Eine schön fallende, dekorative Ware, die für Schlaf- u. Wohnzimmer gern verwendet wird. 120 cm breit.

6541 B=Rostbraun **DM 2⁷⁵**
6541/D=Mittelgrün

6577 **Übergardinestoff**

aus einer seidigglänzenden Zellwollqualität, die sich gut waschen läßt. Dezentefarben: Grün-rost. Ein besonders preisgünstiges Angebot. **DM 1⁶⁶**
Breite 80 cm

6542 **Äußerst preisgünstiger Übergardinestoff**

aus guten, weichfließenden Zellwollgarnen mit glänzendem Jacquardmuster aus feiner Kunstseide, 120 cm breit. Eine Breite reicht für 2S chals. 6542 D=Mittelgrün **DM 4¹⁵**
6542 B=Kupfer

6589 **Dekorationsstoff f. d. verwöhnten Geschmack.**

Schwere Zellwoll-Strukturware, cremegründig, in farblschöner Zusammenstellung: Weinrot, lind, hell- und dunkelgrün, moderne Musterung. Mit dieser Gardine geben Sie ihrem Heim eine besondere Note. **DM 4⁶⁰**

Farbenfroh, duftig und zart kommt der

6544 **Übergardinestoff**,

aus weichfließenden Zellwollgarnen, hellgründig mit dekorativem altdeutschem Muster. 6544 D= hellgründig mit grün 6544 B= hellgründig mit braun Breite 118 cm **DM 2⁴⁸**

6546 **Übergardinestoff**,

mattglänzende Zellwollqualität, cremegründig in den Farben blau, gelb, grün, rot und braun. Sie paßt zu jeder Farbe Ihrer Polstermöbel genau so gut wie zu Ihrer Schlafzimmernarratur. Breite ca. 118 cm. **DM 2⁷⁵**

6543 **Damasse**, eine besonders elegante Gardine für das gute Zimmer. Aus kräftigen Zellwollgarnen, eine schwere Qualität. In den Farben grün u. rost mit goldigglänz. Jacquardmuster. Breite ca. 118 cm 6543 D= grün 6543 B= rost **DM 6⁹⁰**

6545 **Übergardinestoff.**

Diese modern gemusterte Gardine aus guten, geschmeidigen Zellwollgarnen ist für Ihr Wohnzimmer wie für das Schlafzimmer gleich gut geeignet. Breite ca. 118 cm, cremegründig mit rost, braun und goldgelb. **DM 2⁸⁰**

6588 **Dekorationsstoff**

„passend zu Tagesdecken auf Seite 41.“ Sehr freundliches, hellwirkendes Blumenmuster (hellbraun, dunkelbraun, grün, gelb, rot) auf cremefarbigem Grund. Leicht glänzende Zellwollqualität. Breite 118 cm **DM 3¹⁰**

6570 **Schwedenstreifen.** Eine mitteldichtgewebte Zellwollware, die besonders gern für Küchenvorhänge verwendet wird. blau, gelb Breite ca. 80 cm DM **1²³**

6571 **Schwedenstreifen.** Die gleiche Qualität wie 6570, blau, gelb jedoch 116 cm breit DM **1³⁹**

6569 **Schwedenstreifen** aus einer sehr kräftigen Baumwollware, sehr strapazierfähig. ca. 116 cm breit grün, braun, gelb DM **2⁰³**

6510 **Stores-Meterware,** guter Baumwoll-Gittertüll, gezwirnt, mit eingewebtem Sockel. Sehr preiswert. Höhe 220 cm DM **3³⁰**

6536 **Stores-Meterware,** aus gezwirnten Baumwollgarnen. Diese Gardine in ansprechendem Tüllmuster mit eingewebter Streifenbordüre u. Handdurchzugsarbeit gibt jedem Zimmer eine wohlliche Note. Cremefarbig. Höhe ca. 210 cm DM **4⁹⁵**

6511 **Häkeltüll** als Stores-Meterware, reine Baumwolle, vollkommen schiebefest, gezwirnt. Eine modische, vornehme Gardine, die viel Licht in den Raum läßt. Höhe 180 cm DM **5⁹⁰**

6537 **Hochwertige Stores-Meterware,** ein reiner Baumwoll-Häkeltüll für den verwöhnten Geschmack. Neuheit: Dekoratives Muster durch eingewebtes Durchzugsgarn, das auch nach der Wäsche sein gutes Aussehen behält. Cremefarbig. Höhe ca. 210 cm DM **5⁹⁵**

6535 **Sehr preiswerte Landhausgardine** aus einer guten, in der Kette gezwirnten Baumwoll-Ware, schöne Musterung, besonders für kleine Fenster geeignet. ca. 41 cm breit DM **0⁶³**

6523 **Landhausgardine.** Die gern gekaufte Scholgardine für Küchen- und kleine Fenster aus guten Baumwollgarnen mit gezwirnter Kette, cremefarbig, geschmeidiger Tüll. Breite ca. 60 cm DM **1³³**

Frühling zu Ihnen in's Haus!

6509 **Feiner Gittertüll** aus gezwirnter, reiner Baumwolle, sehr wirkungsvoll im Muster, cremefarbig. Dieser Tüll ist sowohl als Store wie auch als Raffgardine zu verwenden. 240 cm breit DM **3³³**

S6518 **Zart-duffiger Marquisette** aus feinen schiebefesten Baumwollgarnen, in der Kette gezwirnt. Diese körnige, gleichmäßig gewebte Ware hat einen eleganten Fall und wird für Fensterdekorationen aller Arten gern gekauft. Cremefarben. ca. 150 cm breit DM **4⁴⁹**

S6519 **Die gleiche gute Qualität** wie S6518, jedoch 200 cm breit DM **5⁹⁰**

6512 **Englisch-Tüll** (Feintüll) reine Baumwolle. Etwas besonders Elegantes für das gute Zimmer. Sehr dauerhaft, für Stores u. Raffgardinen gleich gut geeignet. 145 cm breit DM **4¹⁵**

6522 **Landhausgardine** aus Baumwollmarquisette, in der Kette gezwirnt. Im größeren Stück kommt das schöne Blumenmuster voll zur Wirkung, cremefarbig, eine duffige Gardine. Breite ca. 65 cm DM **1⁸⁰**

6513 **Englisch-Tüll** aus reiner Baumwolle, daher außerordentlich haltbar. Wegen ihrer Schönheit u. Haltbarkeit wird diese Gardine besonders gern verwendet. 250 cm breit DM **7³⁵**

6501 **Grobttüll** aus kräftigen Baumwollgarnen, reine Zwirnware, cremefarbig. Eine besonders haltbare, gern gekaufte Sorte. Breite ca. 210-20 cm DM **3⁹⁸**

6502 **Gittertüll,** schönes, dekoratives Muster, für kleine u. große Fenster gleich wirkungsvoll, in Kette und Schuß gezwirnt, sehr empfehlenswerte Baumwollqualität. Cremefarb., 80 cm breit DM **0⁹⁷**

6503 **Gittertüll** wie 6502 jedoch 150 cm breit DM **1⁸¹**

6504 **Gittertüll** w. 6502 jedoch 200 cm breit DM **2³⁷**

6521 **Scheibengardinen-Tüll,** preiswerte Sorte aus gut waschbar. Baumwollgarnen, gew. Streifenkante. Für Küchenfenster gern gekauft, ein dichtes Gewebe, trotzdem gut lichtdurchlässig. cremefarb. ca. 75 cm breit DM **1⁰⁴**

Hürra - der Sommer ist da!



3076

3074

3027

3041



3046

SO 174

3045



3622 Praktische Mädchenschürze aus dichtgewebtem, mittelblauem Baumwollkretone mit buntem Besatz. Unempfindlich und sehr preiswert.

Größe	90	80	70 cm
DM	2,20	1,90	1,80

3625 Fester Baumwollkretone wurde mit einer roten Rüsche zu einer sehr hübschen Kinderschürze verarbeitet. Farben: leuchtendrot, grasgrün, maisgelb, schwarz und weiß auf mittelblauem Grund.

Größe	55	50	45 cm
DM	2,70	2,50	2,20

3610 Praktische Bordürschürze für größere Mädchen aus festem Baumwollkretone. Die Farben rot-weiß-grün auf dunklem Grund wirken freundlich und sind doch sehr wenig schmutzempfindlich. 3610/A = dunkelblaugrund. 3610/E = schwarzgrundig

Größe	90	80	70 cm
DM	2,80	2,50	2,20

3076 Mädchen-Trägerrock aus Baumwoll-Popeline mit maifarbigem Popeline-Blüschchen, ein praktisches und hübsches Kleidungsstück. Praktisch vor allem deshalb, weil alte, zu kurz gewordene Blusen, unter dem Rock aufgetragen werden können.

Größe	100	90	80	70	60 cm
DM	12,90	11,90	10,90	9,90	8,90

3074 Sehr preiswert ist dieser Kinderhänger aus einfachem, feinfädigem Zellwoll-Musseline. Die dicht gekräuselte Passe wirkt besonders hübsch durch die farbigen Zier-Steppnähte.

3074/B = tomate 3074/D = dunkeltürkis

Größe	55	50	45 cm
DM	5,80	5,50	5,30

3041 Kinderhängerchen in dem überall bekannten und beliebten Hamburger Schottnmuster, rot-weiß-grün-schwarz-gelb-kariert. Die kräftige Qualität ist sehr strapazierfähig.

Größe	55	50	45 cm
DM	8,20	7,60	7,30

3027 Sehr preiswerter Hängerchen mit passendem Schlüpfer aus lustig gemustertem Kräuselkrepp. Auf der Schulter zu knöpfen.

Größe	55	50	45 cm
DM	7,90	7,40	6,70

3075 Kinderhängerchen mit gezogener Rundpasse aus weichem, feinfädigem Zellwoll-Musseline, hübsch in Muster und Farben und äußerst dankbar im Tragen.

3075/A = rotgrundig mit blau-weiß-grün-schwarz
3075/D = hellgrün grundig

Größe	55	50	45 cm
DM	6,70	6,50	6,30

3073 Kleidsames Hängerchen aus weichem, feinfädigem Zellwoll-Musseline mit reizendem Tiernmuster. Rote Paspelierung an Bubikragen, Puffärmeln und Passe.

Größe	55	50	45 cm
DM	6,10	5,80	5,60

3063 Reizendes Sonntagskleidchen für die Kleinen aus kleinkariertem Cupresa-Voile. Trotz seiner Feinheit läßt sich dieses Material gut und leicht waschen.

Größe	55	50	45 cm
DM	7,50	6,90	6,50

3057 Zellwollmusseline ist das praktische, unempfindliche Material für dieses hübsche Hängerchen mit Samtverzierung und passendem Schlüpfer.

3057/A = blau 3057/B = rot

Größe	55	50	45 cm
DM	5,80	5,60	5,20

3046 Kinderdirndl, aus kräftigem feinfädigem Zellwollmaterial, schwarzgrundig mit reizenden Trachtenmotiven bedruckt, abwechselnd in grün, gelb und rot. Hübsche grüne Zackenliße.

Größe	100	90	80	70	60 cm
DM	9,80	9,10	8,50	7,95	7,40

SO 174 Hübsches Kinderkleid aus kräftigem Baumwollflanell in mittleren, unempfindlichen Tönen. Sehr kleidsam ist die hochgeschlossene Form mit Bubikragen und Rüschenpasse. Gummikräuselung in der Taille.

SO 174/A = mittelblau mit rot-schwarzem Druck
SO 174/B = weinrot mit grün-schwarzem Druck

Größe	100	90	80	70	60 cm
DM	7,90	7,30	6,80	6,50	6,10

3045 Kinderkleid aus einem haltbaren Bordürenstoff mit langem Bündchenärmel. Das reizende Hängetaschen ist an der Taille befestigt.

3045/A = mittelblau mit schwarz-weißem Aufdruck und erdbeerfarbiger Bordüre.
3045/B = weinrot mit schwarz-weiß und grüner Bordüre

Größe	100	90	80	70	60 cm
DM	9,45	8,75	8,15	7,70	7,25

3026 Hübsches Hängerkleidchen aus gutem, festem Baumwollkretone. Sehr leicht zu waschen und zu bügeln.

Größe	55	50	45	40 cm
DM	4,90	4,60	4,40	4,20

3032 Praktisches Hängerchen, angenehm und leicht zu waschen, aus glatter, schmutz-unempfindlicher Kunstseide. Die Achsel-Bänder werden auf der Schulter zu Schleifen gebunden.

3032/A = hellblau 3032/B = rot 3032/D = grün

Größe	50	45	40 cm
DM	3,85	3,70	3,45

3056 Reizendes Sonnenhängerchen mit passendem Hüschen aus feinfädigem Zellwoll-Musseline mit lustigem Tiernmuster. Passe und herzförmige Taschen sind rot paspeliert.

Größe	55	50	45 cm
DM	6,40	6,20	5,90



3075

3073

3063

3057



3026

3032

3056



3626 Sehr hübsche Kinderschürze aus gutem, festem Baumwollkretone. Der dunkle Besatz ist mit weißer Boutache-Tresse verziert und wirkt wie ein kleines Bolero. 3626/A = blaugrundig mit rot-weiß-marine 3626/B = rotgrundig mit türkis-weiß-marine

Länge	55	50	45 cm
DM	2,70	2,50	2,30

3627 Diese lustige Kinderschürze mit kleinen Flügelärmeln ist aus einem ganz besonders guten, feinfädigen Baumwollkretone gearbeitet. Entzückendes Schmetterlingsmuster.

Länge	55	50	45 cm
DM	3,25	2,95	2,80

3624 Diese Kleiderschürze besteht durch hübsche Verarbeitung u. das reizende Muster in den Farben rot-grün-blau-weiß auf dunkelblauem Grund. Die breite, rote Blende schließt mit weißer Zackenliße ab.

Länge	55	50	45 cm
DM	2,90	2,60	2,30

„Hätte ich doch eine Nordland-Schürze!“



Schlafe, mein Kindchen, schlaf ein..



3501 Mädchennachthemd aus feinfädigem Wäschestoff, in der Taille mit Gummizug. Am Halsausschnitt und an den Ärmelrändern ist eine hübsche Rüsche eingesetzt. Weißgrundig.
3501/A = mit blauen Tupfen 3501/B = mit roten Tupfen
Länge 110 100 90 80 70 60 cm
DM 6,40 5,65 4,95 4,65 4,35 **3,95**

3505 Mädchennachthemd aus feinfädigem Wäschestoff, getupft, in der Taille und an den Ärmelbündchen mit Gummikräuselung. Die kleine Rüsche am Halsausschnitt wirkt hübsch und freundlich. Grundfarbe: weiß.
3505/A = mit blauem Tupfen 3505/B = mit rotem Tupfen
Länge 100 90 80 70 60 cm
DM 5,10 4,55 4,20 3,95 **3,80**

3516 Für Knaben und Mädchen ist dieses Kindernachthemd aus strapazierfähigem Baumwollflanell in hellem, unempfindlichem, durchgewebtem Streifenmuster geeignet. Der Streifen besteht aus Pastellönen in hellblau, gelb, braun, weiß, rot.
Länge 110 100 90 80 70 60 cm
DM 6,45 5,85 5,15 4,65 4,30 **4,10**

3509 Reizendes Kindernachthemd aus feinfädigem Baumwoll-Wäschebatist mit ganz entzückendem figürlichem Kindermuster, an welchem die Kleinen ihre helle Freude haben werden.
3509/A = hellblau 3509/B = rosa
Ganze Länge 80 70 60 50 cm
DM 5,85 5,40 4,95 **4,60**

3506 Ganz entzückendes Mädchennachthemd aus zartgeblütem, weißgrundigem Kräuselkrepp, der sich spielend leicht wäscht und nicht gebügelt zu werden braucht. Breite Rüschen ersetzen die Ärmel, die Taille ist auf Gummifäden gearbeitet.
Farben: weiß mit hellblau und rosa.
Ganze Länge 110 100 90 80 70 60 cm
DM 7,90 7,20 6,50 5,70 5,30 **4,95**

3508 Hübsches Mädchennachthemd aus kleingeblütem, feinfädigem Baumwoll-Wäschebatist mit kleinem Puffärmel. Das Nachthemd kann mit und ohne Bindegürtel getragen werden.
3508/A = hellblaugrundig 3508/B = rosagrundig
Ganze Länge 110 100 90 80 70 60 cm
DM 6,50 5,90 5,40 4,85 4,50 **4,20**

3536 Aus kräftigem Baumwollflanell, ist dieser mit bunten Blümchen bedruckte Kinderschlafanzug, Ärmelbündchen und Beinenden mit Gummikräuselung.
3536/A = blaugrundig 3536/B = rosagrundig
Länge 110 100 90 80 70 cm
DM 9,95 9,50 7,90 7,30 **6,95**

3478 Erstklassige Interlockqualität, innenseitig angerauht, Rundkragen mit kleiner Knopfleiste. In der Taille Gummikräuselung, Hose mit breiten Aufschlägen. Ein wirklich praktisches, schönes Wäschestück für unsere Kleinen. (Lachsgrundig).
Größe 36 34 32 30
DM 7,20 6,60 5,95 **5,30**

3535 Praktischer Schlafanzug für Knaben und Mädchen aus einem durchgewebten, strapazierfähigem Baumwollflanell. Das blaugraue Streifenmuster ist unempfindlich und doch freundlich.
Länge 110 100 90 80 70 cm
DM 7,90 7,40 6,40 6,10 **5,85**

3511 Einfarbiges Flannelnachthemd, praktisch und schön. Der Halsausschnitt ist mit getupftem Stoff abgesetzt. Länge 90 70 60 cm
3511/A = blau 3511/B = rosa DM 5,80 4,70 **4,50**

3514 Knaben-Nachthemd aus gutem, weißem Hemdentuch mit roter Paspelverarbeitung. Vollweit geschnitten, daher ein wirklich bequemes Kleidungsstück für die Nacht.
Ganze Länge 110 100 90 80 70 60 cm
DM 5,70 5,30 4,80 4,40 4,10 **3,90**

3512 Kindernachthemd aus getupftem Baumwollfinette, mit Bubikragen, Rundpasse und langem Ärmel. Farbe: lachs mit andersfarbigen Tupfen. Länge 80 70 60 cm
DM 6,30 5,70 **5,20**



Mit Erscheinen dieses Kataloges verlieren alle vorhergehenden Angebote ihre Gültigkeit.

Einkaufen ohne Risiko - bequem und in aller Ruhe!

Mit aller Ruhe und Sorgfalt können Sie die Waren prüfen. Was nicht gefällt, schicken Sie an uns zurück. Wünschen Sie andere Artikel, tauschen wir die Sachen um. Möchten Sie Ihr Geld zurück, erhalten Sie es ohne Widerrede - und darüberhinaus auch noch die Rücksendungskosten ersetzt!

Sie wählen ungestört zu Hause nach diesem Angebot aus. Wir liefern Ihnen schnellstens und nur das, was Sie bestellen. Die Post trägt Ihnen das Paket auf den Tisch. Sie verlieren keine Zeit - und Zeit ist Geld.

Wir prüfen Tausende von Kollektionen. Überall wählen wir das, was uns für Sie richtig, zweckmäßig und preisgünstig erscheint. Darin liegt unser Erfolg, der Ihr Nutzen ist. Fast eine Million Verbraucher schenken uns ihr Vertrauen, sie kaufen bei uns. Es ist ein Einkauf ohne Risiko mit großem Nutzen.

Ab DM 25,00 liefern wir portofrei. Der Empfänger zahlt dann nur die geringe Zustell-, Nachnahme- und Zahlkartengebühr, bei Paketen im Werte von ca. DM 50,00 = DM 0,80. Wenn Sie aber Ihr Paket von der Post selbst

abholen, zahlen Sie statt DM 0,80 nur DM 0,50; denn Sie sparen die Zustellgebühren, die pro Paket DM 0,30 ausmachen. Bestellen Sie aber für DM 100,00 und mehr, so tragen wir die ganzen Post- und Verpackungsgebühren. Die Verpackung, die wir in großen Mengen billig einkaufen, berechnen wir Ihnen zum Selbstkostenpreis.

Eine besondere Bitte: Schicken Sie uns kein Geld im voraus! Das führt leicht zu Verwechslungen und bringt Ihnen und uns Ärger und Zeitverlust. Der einfachste und schnellste Weg ist der Nachnahmeversand.

VERSANDHAUS NORDLAND GMBH · OSNABRÜCK

So sollen unsere Töchter aussehen



3066 Ideales Schulkleid für Mädchen aus einem sehr guten, strapazierfähigen Baumwoll-Kretonne. Der einfarbige, blaue Besatz ist mit roter Zackenleiste verziert.

Ganze Länge 100 90 80 70 60 cm
DM 9,90 9,40 8,60 7,95 7,60

3055 Dirndlähnlich verarbeitetes Mädchenkleid aus gutem, feinfädigem Zellwoll-Musseline, blau oder rot mit weißem Muster. Schürze dazu in umgekehrter Farbstellung.

3055/A = hellblau mit weiß
3055/B = rot mit weiß
Ganze Länge 100 90 80 70 60 cm
DM 8,95 8,60 8,30 7,90 7,50

3059 Hübsches Kinderdirndl aus freundlich gemustertem, festem Trachten-Kretonne mit passender Schürze.

3059/A = blau mit weiß und schwarz
3059/B = rot mit weiß und schwarz
Ganze Länge 100 90 80 70 60 cm
DM 8,95 8,50 7,95 7,50 6,95

3023 Hübsches Kinderkleid aus Zellwollmusseline. Rüschenpassé und Gummizug an den Ärmeln. Dieses Kleidchen wird mit einem Gürtel aus gleichem Stoff getragen.

3023/A = blaugrundig mit schwarz-weißen Blümchen. 3023/R = rotgrundig
Ganze Länge 100 90 80 70 60 cm
DM 6,95 6,45 5,95 5,60 5,40

3068 Wirklich hübsch ist dieses Sonntagskleid für Mädchen. Der weißgrundige Baumwoll-Kräuselkrepp besticht durch die klaren, leuchtenden Farben des Blumenmusters. Schwarzes Samtband gibt einen schönen Kontrast.

Ganze Länge 100 90 80 70 60 cm
DM 9,90 9,20 8,50 7,95 7,50

3064 Mädchen-Schulkleid aus weichem, feinfädigem Zellwoll-Musseline, rot- oder blaugrundig mit hübschem Blütenmuster.

3064/A = hellblau mit rot, weiß und lind
3064/B = tiefrot mit blau, weiß und gelb
Ganze Länge 100 90 80 70 cm
DM 8,70 8,35 7,90 7,60



3029 Praktisches Mädchen-Kleid, sportlich im Schnitt, ganz durchzuknöpfen. Der hübschemusterte Waffelpiquee ist haltbar und waschbeständig.

3029/A = hellblau mit schwarzem und weißem Muster
3029/B = leuchtendrot mit schwarzem und weißem Muster
Ganze Länge 100 90 80 70 60 cm
DM 9,25 8,50 7,90 7,65 7,20

3052 Für die ersten schönen Tage ist dieses Kleidchen in freundlich geblütem Zellwollmusselin gerade das richtige. Besonders hübsch ist die schwarze Samtbandgarnierung, praktisch die Gummikräuselung in der Taille.

3052/A = blaugrundig mit rot-gelbgrün-weiß
3052/B = rotgrundig mit blau-gelbgrün-weiß
Ganze Länge 100 90 80 70 60 cm
DM 8,90 8,30 7,90 7,50 6,90

3025 Sommerliches Mädchenkleid aus strapazierfähigem Baumwoll-Kretonne mit reizender Blumenkörbchen-Bordüre. Die Farben sind weiß mit rotem, blauem und grünem Muster.

Ganze Länge 100 90 80 70 60 cm
DM 7,90 7,30 6,80 6,40 5,95

3058 Zellwoll-Musseline ist gerade für Kinderkleider so praktisch, weil er sich gut und leicht waschen läßt und so dankbar im Tragen ist. Auch dieses Kleid mit der hübschen Rüschenverzierung ist aus diesem beliebten Material angefertigt.

3058/A = hellblau mit rot und weiß
3058/B = altrosa mit weiß und schwarz
Ganze Länge 80 70 60 55 50 cm
DM 6,60 6,20 5,80 5,50 5,20

3065 Baumwoll-Kräuselkrepp in besonders hübschen Blumenstreifen ist das Material für dieses entzückende Kinderkleid mit blauer Paspelierung und Gummikräuselung in der Taille. Dazu ein passender Schlüpfer aus gleichem Stoff.

Ganze Länge 80 70 60 55 50 cm
DM 10,50 9,95 9,50 8,95 8,50

3031 Kleidsames Bordürenkleid aus einem weichfließenden Zellwoll-Musseline. Der Stoff ist mit Blumen und am Rockrand mit einer figürlichen Bordüre versehen. Ein Kleidchen, das jedes Kinderherz erfreut.

3031/A = hellblaugrundig
3031/B = rotgrundig
Ganze Länge 90 80 70 60 cm
DM 6,95 6,40 5,95 5,80



3042 Mädchenkleid aus einem sehr guten, kräftigen Schottenstoff. Der Rock ist in Falten eingelegt. Die weiße Kragen- und Ärmelgarnitur ist aus versteiftem Sandkrepp und leicht waschbar. Ein hübsches und praktisches Schulkleid.

3042/A = blau-grau-rot-schwarz-weiß-kariert
3042/B = rot-grau-grün-schwarz-weiß-kariert
Länge 100 90 80 70 60 cm
DM 11,80 10,90 10,20 9,70 9,30

3047 Sonntagskleid mit Glockenrock, welches Ihr Kind bestimmt hell begeistern wird. Die feinfädige Qualität trägt sich sehr gut. Weißer Kragen, weiße Perlköpfe und Samtschleife.

3047/A = hellblau mit schwarz 60-100
3047/B = rot mit schwarz 60, 70, 100
Länge 100 90 80 70 60 cm
DM 11,20 10,50 9,75 9,20 8,95

3037 Praktisches Schulkleid für kleine und größere Mädchen aus einem haltbaren Zellwollgewebe mit einem kleinen, eingewebten Effektmuster. Das Kleid ist unempfindlich gegen Schmutz, der kleine weiße Kragen aus Sandkrepp läßt sich leicht waschen.

3037/A = blau-weiß
3037/B = braun-weiß
Ganze Länge 100 90 80 70 60 cm
alle Größen DM 4,90

3054 Fesches Schulmädchenkleid aus einem guten, strapazierfähigen Schottenstoff, hellblau-graues Blockkaro mit schwarz-rot-weiß. Der weiße Sandkreppkragen ist leicht waschbar.

Länge 100 90 80 70 60 cm
DM 12,20 11,00 10,20 9,40 8,80

3053 Etwas ganz besonders Hübsches für Ihre Tochter ist dieses 3-teilige Kleidchen. Der in Falten gelegte Rock aus kräftigem Zellwollschotten wird einer weißen Bluse aus Original Bemberg-Toile aufgeknappt. Dazu ein kleines Bolero, auf einen Doppelknopf geschlossen. Das Karo ist nicht zu groß und auch die Farben rot-grün-schwarz-weiß entsprechen dem kindlichen Geschmack.

Länge 100 90 80 70 60 cm
DM 13,90 13,50 12,50 11,90 11,50

3036 Ein reizendes Hängerchen für die Kleinsten, mit lustigen Spielzeugmotiven farbecht bedruckt, aus strapazierfähigem Baumwollkretonne, in entzückender Machart.

Ganze Länge 55 50 45 40 cm
DM 4,40 4,15 3,90 3,70

