

SOMMER

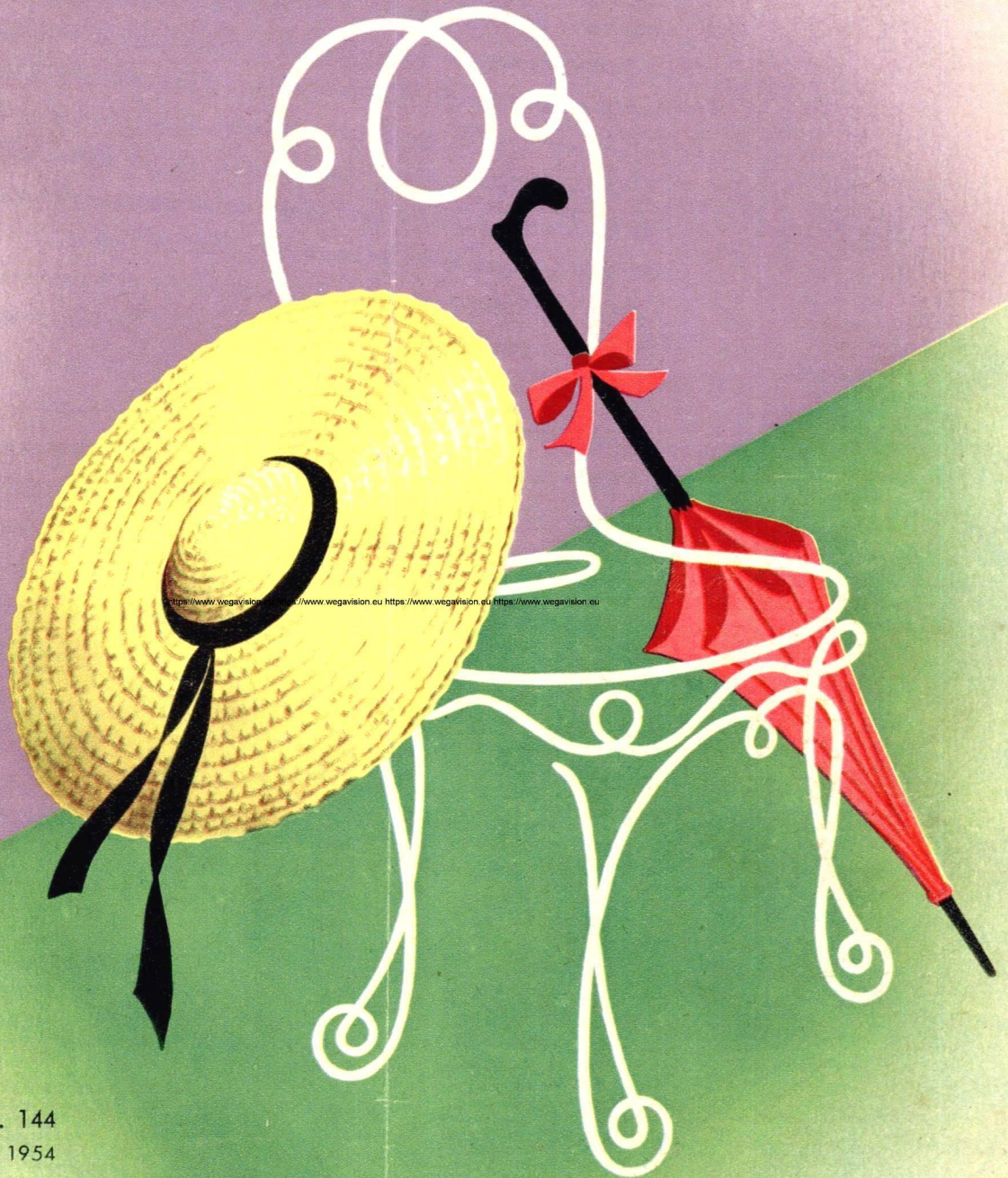

Katalog Nr. 144
Gültig ab 10. Mai 1954

Neckermann

VERSAND K-G

DAS GROSSE DEUTSCHE VERSANDHAUS

FRANKFURT/M. · AM OSTBAHNHOF

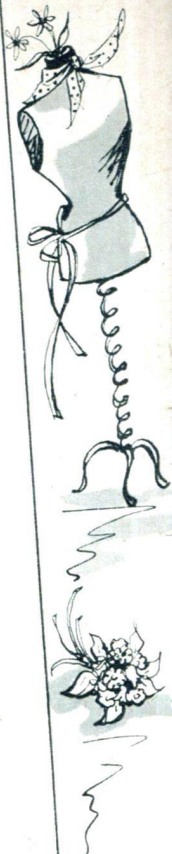

Von Frau zu Frau!

Kann sich auch nur ein einziger Mann der wohltuenden Wirkung einer gut angezogenen und gepflegten Frau entziehen? Nein! Grund genug für jede Frau, die Mode zu bejahen, das reizvolle Spiel des immer wieder Neuen nach allen Regeln der uralten Kunst mitzuspielen.

Warum erwartet in jeder Saison eine Welt von Frauen mit so viel Spannung die neue Mode? Warum sind die vielen Seiten zweckmäßiger Schönheit im neuen Neckermann-Sommerkatalog so verlockend? Mode - das ist mehr als neue Kleider! Mode ist Jugend, Schönheit, Glück und Erfolg, ist das Ja zu einem schöneren Leben und eine sehr wirksame Waffe gegen das Alter! Und weil es so ist, haben alle Frauen ein Recht darauf, gepflegt und schön durch dieses Leben zu gehen. Nicht die schmale Geldbörse, sondern die Gleichgültigkeit ist der Urfeind der Mode. Mit wie wenig Geld sich jede Frau nett anziehen kann, beweist Ihnen das große Angebot des Neckermann-Kataloges von Seite zu Seite. Die Mühe der richtigen Wahl aber müssen Sie selbst auf sich nehmen. Lassen Sie die neue Sommermode vor Ihren Augen Revue passieren. Prüfen Sie jedes Modell, ob es zu Ihnen paßt, ob es Sie schöner machen könnte. Überlegen Sie genau, wann Sie ein Kleid tragen wollen, was Sie an Taschen, Schuhen und Schals brauchen, um mit geringsten Mitteln Ihre persönliche Note zu unterstreichen. Machen Sie Ihr eigenes genaues Mode-Programm! Stehen Sie nicht abseits! Spielen Sie das Spiel der Mode mit, die Ihnen mit Glück und Erfolg den Einsatz an Mühe und Geld tausendfach zurückzahlen wird.

Ihre

Neckermann

INHALTSVERZEICHNIS

im ABC

Anzugstoffe	45
Aussteuerwäsche	54-55
Bade-Anzüge und -Mäntel	66-67
Berufskleidung	72-73
Bettumrandungen	78-79
Bettwäsche, einfach und bestickt	61
Bettwaren, Stoppdecken	56-57
Camping-Artikel	60
	51

Damen-Kleider	4-21
"-Mäntel	22-24
"-Blusen	26-29
"-Röcke	26-29
"-Unterwäsche	36-38
"-Nachthemden und -Schlafanzüge	38-39
"-Strümpfe	74
"-Handtaschen	25
"-Pullover und -Strickwesten	76-77
"-Schals und Handschuhe	25
"-Schuhe	52
Dekorationsstoffe (Übergardinen)	64-65
Diwanddecken	60
Frottierwaren	58
Gardinen und Stores	63-65
Hand- und Geschirrtücher	59
Hemdenstoffe	50
Herrn-Oberbekleidung	44-45
"-Pullover	44
"-Oberhemden und -Binder	46-48
"-Nachthemden und -Schlafanzüge	48
"-Trikotagen	49
"-Schuhe	55

Herrn-Strümpfe	74-75
Hosenträger	47
Kaffeewärmer	80
Kinder-Bekleidung	68-71
"-Wäsche	70
"-Schuhe	51
"-Strümpfe	75
Kurzwaren	54-56
Matratzen	62
Miederwaren	51-34
Morgenröcke	40
Motorradkleidung	50
Schirme	25
Schlaf- und Reisedecken	62
Schuhe	51-53
Schürzen	41-43
Schürzenstoffe	63
Taschentücher	35
Teppiche und Läuferstoffe	61
Textil-Lexikon	79
Tischdecken	80
Wäschestoffe	40
Wolle	71

Bitte beachten Sie die dem Katalog beiliegende Neckermann-Illustrierte mit Angeboten in Schallplatten, Kühlchränken, Rundfunk- und Elektrogeräten, Uhren, Klein-, Polster- und Gartenmöbeln, Kinderwagen, Porzellan, Lederwaren, Seife, Parfümerien, Schreibpapier und Kinderrollern.

Von Mann zu Mann!

Ein „Wort unter Männern“ ist ein offenes Wort – und das will ich hier auch zu Ihnen sprechen! Sie werden vielleicht manchmal mit sehr geteilten Gefühlen beobachten, mit wieviel Eifer in Ihrer Familie mein Katalog studiert wird, dessen Angebot von Mal zu Mal größer, schöner und verlockender wird. Die leistungsfähigen, preiswerten Neekermann-Elektro-, Radiogeräte und Kühlchränke wird zwar Ihr praktischer Sinn noch anerkennen – aber die Mode? Wozu immer neue Kleider, Mäntel, Blusen, Röcke?

Erlauben Sie mir eine Gegenfrage: „Was sagen Sie zu einem Auto, Baujahr 1911“? Sie werden über das seltsame Vehikel, das nichts mehr leistet, nur noch lachen! Glauben Sie, daß zwischen den Strümpfen unserer Großmütter und den Nylonstrümpfen moderner Frauen ein weniger großer Unterschied besteht! Schlagen Sie bitte in meinem Katalog einmal die Seiten für den Herrn auf, Sie werden zugeben – um nur ein Beispiel herauszugreifen –, daß auch die Herrenoberhemden aus guten sanforisierten Qualitäten, in tadelloser Paßform, viele moderne und praktische Vorzüge haben.

Mein Katalog will auf allen Gebieten, und natürlich auch in der Mode, das Zweckmäßige, das Gute, das Schöne bringen. Sie selbst, Ihre Frau, Ihre Kinder, alle sollen gut angezogen und gepflegt in einem gemütlichen Heim leben, denn Schönheit, Glück und Erfolg liegen ja so dicht beisammen!

Wer immer in Ihrem Hause gewissenhaft den neuen großen Neekermann-Sommerkatalog studiert, dem werfen Sie nicht die Attaeke auf die Familienbörse vor, sondern loben Sie die Möglichkeit, mit wenig Geld Ihr Leben schöner und glücklicher zu gestalten.

Ihr
Neekermann



GARANTIE

Sie kaufen ohne Risiko!

GARANTIE

bedeutet in meinem Hause:

Ich garantiere

daß jeder Artikel meines Angebotes seinem Bild und seiner Beschreibung entspricht.

Ich garantiere

daß innerhalb von 14 Tagen jeder Artikel zurückgenommen wird, der nicht gefällt. Sie bestimmen selbst, ob Sie einen Umtausch wünschen oder die Rückerstattung des vollen Betrages einschließlich Ihrer Portoauslagen für die Rücksendung.

Auf Wunsch erfolgt die Zustellung der bestellten Ware ohne Absenderangabe (auf den Paketen und Begleitpapieren erscheint nicht der Name meiner Firma).

Ich garantiere

damit einen Einkauf ohne Risiko!

Ich garantiere

die Lieferung einwandfreier Qualitäten zu Preisen, so niedrig wie möglich.

Ich garantiere

reelle Bedienung, gewissenhafte und sorgfältige Ausführung aller Bestellungen.

Unter den Voraussetzungen dieser Garantie kaufen Sie in meinem Hause

**vorteilhaft,
bequem,
zeitparend.**

VERSAND UND LIEFERUNG

erfolgen per Nachnahme (bitte möglichst nicht unter 10,— DM bestellen). Bei Bestellungen ab 20,— DM portofrei. Die geringen Kosten für Nachnahme-Vorzeigegebühr, Zahlkarte und Verpackung tragen Sie selbst. Bei Bestellungen ab 100,— DM erfolgt vollkommen spesenfreie Lieferung. Aus versandtechnischen Gründen werden Porzellan und Matratzen in Spezial-Verpackungen geliefert, die Ihnen grundsätzlich nicht berechnet werden. Bei Transportschaden (Bruch) leiste ich vollen Ersatz.

A KAMPEN
Kräuselkrepp
DM 22.80

B TITISEE
Zw.-Musselin
DM 13.85

C ADRIA
Bw.-Kretonne
DM 32.75



A Nr. 1611 „Kampen“
Strand- und Sommerkleid mit Jäckchen aus bedrucktem Kräuselkrepp in einer reinen, vollen Baumwollqualität. Auf dem weiten Rock kommt das fröhlich dekorative Sommermuster zur vollen Wirkung. Das gut ausgearbeitete Oberteil mit nicht zu großem Ausschnitt wird von Trägern gehalten. Das dazu gehörende Jäckchen, mit doppelreihigen Kugelknöpfen geschlossen, vollendet den sommerlichen Anzug. Farben: weiß-blau, weiß-grün. DM 22.80
Größen 38, 40, 42, 44, 46

B Nr. 1614 „Titisee“
Liebe auf den ersten Blick erobert dieses sonnige Kleid mit einem veretzten weißen Tupfenmuster. Eine weiße Pikeeverzierung am Ausschnitt betont kleidsam Sommerbräune. Die Schultern sind schmal, aparte Falten betonen die Figur. Der weite Rock ist angekräuselt. Das kleine, lose hängende Jäckchen, das zu diesem Kleid getragen wird, hat einen hübschen Pikeekragen und wird auf einem Knopf geschlossen. Das jugendliche Modell entstand aus gut waschbarem, echtfarbigem Zellwollmusselin. Farben: rot-weiß, blau-weiß. DM 13.85
Größen 36, 38, 40, 42, 44, 46

C Nr. 1594 „Adria“
Sommer- und Strandkleider sind immer ein fröhlicher Anblick, aber nur wenige Modelle erreichen so viel persönlichen Charme und eine so elegante Note wie „Adria“. Vom weiten Rock mit schicker Taschengarnitur bis zum aparten Kragen, der wie ein Träger um den Hals läuft und den Rücken freigibt, besticht dieses Modell durch sein hochwertiges Material. Ein besonders guter, farbechter Kretonne aus reiner Baumwolle erzielt durch ein Spezialgarn Leinencharakter, der dem wertvollen Filmdruck mit seinem einfallsreichen, figürlichen Sommermuster zugute kommt. Vollkommen und angezogen wirkt das Kleid, wenn dazu das kleidsame Bolerojäckchen getragen wird; das die Taschengarnitur des Rockes wiederholt. Alles in allem ein echtes Sommermodell 1954! Farben: grau-, grün- oder rotgründig. DM 32.75
Größen 38, 40, 42, 44, 46

D Nr. 1590 „Ragusa“
Zu meinen zweiteiligen Strand- und Sommerkleidern gehört „Ragusa“ als besonders gute Form. Das Oberteil hat abknöpfbare Träger. Ein Tressenbesatz unterstreicht das großzügig bunte figürliche Muster auf einem reinen Baumwoll-Waffelpique. Der Rock hat hübsche Taschen und ist sehr weit gearbeitet. Besonders gefällig und angezogen wirkt das Jäckchen mit großen Revers, Schnalle und Gürtel. DM 31.50
Größen 38, 40, 42, 44, 46

E Nr. 1615 „San Remo“
Zweiteilig — Kleid und Jäckchen — ist die große Sommermode. — Mein Strandkleid „San Remo“ besticht auf den ersten Blick mit einem dekorativen, starkfarbigen Muster auf schwarzem Grund. Der waschechte Kretonne aus reiner Baumwolle ist licht- und seewasserecht bedruckt. Der ziemlich gerade, angekräuselte Rock zeigt die neue Mode der großen, tief aufgesetzten Taschen. Der um den Hals laufende Träger, ein aparter Ausschnitt und gut gelegte Abnäher bestimmen das vorzüglich gearbeitete Oberteil. — Vollendet wird „San Remo“ durch ein kleines Bolerojäckchen und einen sehr interessanten Preis. Gr. 38, 40, 42, 44, 46 . DM 16.90
Den dazu passenden Strandanzug finden Sie unter Nr. 2558 auf Seite 75.

D RAGUSA
Bw.-Waffelpique
DM 31.50

DM 16.90

Strandmode 1954



F ROSITA
Kräuselkrepp
DM 19.75

H ESTHER
Kräuselkrepp
DM 21.50



I MADELEINE
Zw.-Chintz
DM 28.60

E SAN REMO
Bw.-Krétonne
DM 16.90



G SCARLETT
Mako-Baumwoll-Satin
DM 42.50

F Nr. 1604 „Rosita“

Zuerst einen Blick auf den Ausschnitt: das ist die neue Linie des Sommers 1954! Zu diesem aparten Dekolleté gehört ein weiter, besonders gut geschnittener Rock, eingelegt in lose Falten. **Bunte Sommermotive auf dichtem Kräuselkrepp in reiner Baumwolle** machen das Ganze zu einem bezaubernd jugendlichen Kleid.
Größen 36, 38, 40, 42, 44, 46 DM **19.75**

G Nr. 1583 „Scarlett“

Ein zweiteiliges, elegantes Kleid, dem mancher bewundernde Blick folgen wird! Der Ausschnitt mit ringsherum aufgesetzter Blende folgt der neuesten Linie der Sommermode. Ein weiter, schrägbahniger Rock ist oben in Fältchen gelegt. Seine ansprechende Schönheit verdankt dieses Kleid dem hervorragend guten und modischen Material, einem zart-weiß gemusterten **reinen Mako-Baumwoll-Satin**. Das Kleid wird ergänzt durch ein schickes, auf Figur gearbeitetes, spenzerartiges kurzes Jäckchen mit metallgefaßten echten Perlmutterknöpfen. Es wirkt damit so sommerlich, so festlich oder so angezogen, wie seine Trägerin es sich wünscht. Alles in allem: ein anspruchsvolles, hochwertiges Modell.
Größen 38, 40, 42, 44, 46 DM **42.50**

H Nr. 1605 „Esther“

Ein farblich gut abgestimmtes Muster auf weißem Grund habe ich für das **Kräuselkreppkleid** verarbeitet. Dieses **reine Baumwoll-Material** wird gerne gewählt, da man es nie zu bügeln braucht — auch nicht nach der Wäsche. Zu diesem Stoff wurde nun das passende Modell entworfen. Sehr schick in der Form, die ganz die modische Note zeigt, mit betontem Kimono-Oberteil, einem Rock mit vorne lose eingelegten Falten, der ausgezeichnet sitzt und schlank macht, wurde „Esther“ ein Kleid, wie es sein soll: kleidsam, schick und preiswert. **Ab Größe 48 liefere ich das Kleid mit eingesetzten halben Ärmeln.**
Größen 48, 50, 52 DM **22.80**
Größen 40, 42, 44, 46 DM **21.50**

I Nr. 1616 „Madeleine“

Nicht nur der Name, dieses ganze bezaubernde Sommerkleid entspricht der Mode, wie Paris sie zeigt. Das seidig glänzende Material mit **farbigem Druckmotiv auf weißem Grund** ist kaum als **hochveredelter Zellwoll-Chintz** erkennbar. Der um den Hals laufende Träger schuf ein rückentfreies Kleid mit einem besonders apart und gut gearbeiteten Oberteil mit breiter Taillenschnur. Der Rock ist weit, mit losen, tiefen Falten und tiefen Tascheneingriffen. Zu dem ganz durchgeknappten Kleid wird ein kleines, loses, kurzes Jäckchen getragen, das hoch am Hals mit Knopf- und runder Passe geschlossen wird. „Madeleine“ ist ein elegantes Sommer- und Strandkleid, das sich selbst als kleines Festkleid überall bewährt.
Größen 36, 38, 40, 42, 44, 46 DM **28.60**

Zweckmäßige Schönheit

A Nr. 1588 „Helene“

An diesem hübschen Modell können Sie die **neue Linie** studieren, die bevorzugt das Ober- teil durch einen aparten Ausschnitt und ge- schickt dekorativ wirkende Abnäher u. Falten zum Blickfang macht. Schwarze Kugelknöpfe und ein Lackgürtelchen passen zu dem de- zenten Druckmuster eines **hochveredelten Zell- wolle-Popeline**. Der Rock hat vorne mehrere kleine Glockenbahnen. Kleidsam auch in gro- ßen Weiten! Farben: petrol-(blaugrün-) oder beigebrüdig.

Größen 48, 50, 52, 54 DM 21.70 **19.80**
Größen 42, 44, 46 DM

B Nr. 1591 „Erika“

Aus einem **seidenartig** ausgerüsteten **Zell- wolle-Popeline** entstand dieses hübsche, mo- dische Kleid mit weitem Rock, großen Patten- taschen, schwarzen Knöpfen, Lackgürtel, ein- gesetzten Ärmeln und einem jugendlichen kleinen Reverskragen. Das Erstaunlichste an so viel praktischer Kleidsamkeit ist — der Preis! Farben: vogelbeere, bleutürkis, stroh.

Größen 38, 40, 42, 44, 46, 48 DM **18.75**

C Nr. 1562 „Greta“

Die vorteilhafte Anordnung von Passe und Fältchen ist der Hauptgrund, warum dieses wohlgelungene Kleid aus sehr **modern be- drucktem Kunstseiden-Dupion** sogar in gro- ßen Weiten hervorragend sitzt. Ein schmel- zender, angeschnittener Kragen mit Revers, hübsche Knöpfe und vorn ein kleines Schöb- chen bestimmen jugendliche Kleidsamkeit. Der Bahnrock hat vorne eine tiefe Mittel- falte. Als Kleid mit vielen guten Eigenschaf- ten darf ich Ihnen „Greta“ gerne empfehlen. Farben: taubengrau, lind.

Größen 48, 50, 52 DM 29.60 **27.50**
Größen 40, 42, 44, 46 DM

A HELENE
Zw.-Popeline
DM 19.80



B ERIKA
Zw.-Popeline
DM 18.75

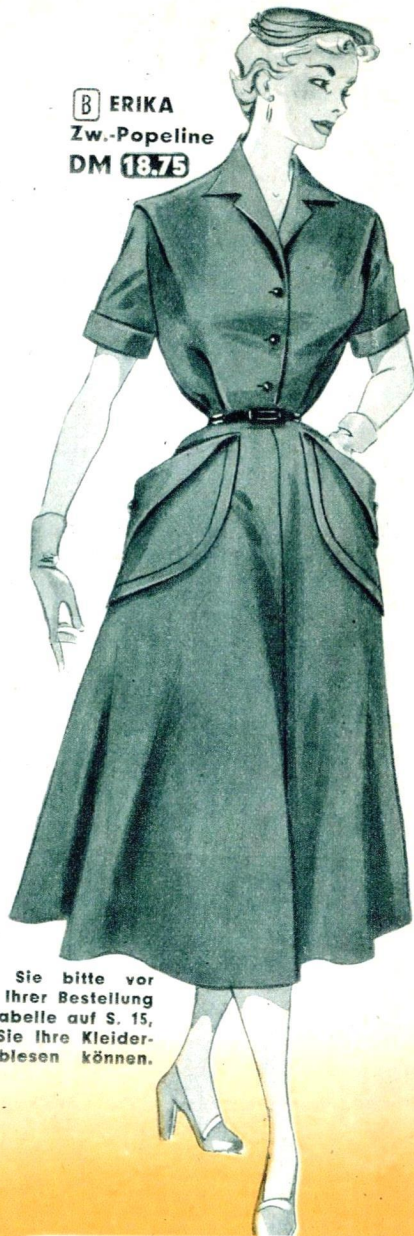

Beachten Sie bitte vor
Aufgabe Ihrer Bestellung
die Maßtabelle auf S. 15,
aus der Sie Ihre Kleider-
größe ablesen können.



C GRETA
KS.-Dupion
DM 27.50



D ALICE
Melange
flammé
DM 22.50

D Nr. 1599 „Alice“

Die lebendige Oberfläche eines weichfallen- den **hochveredelten Melange flammé** paßt zu der ausgeglichenen aparten Form „Alice“, deren breite, von zwei Knöpfen gehaltene reversähnliche Umschläge bis zur Taille laufen. In der hinteren Mitte eine Gehfalte u. schräge Tascheneingriffe lassen den Rock schmal und gerade wirken. Dieses Kleid hat **überall ver- steckte unsichtbare Weite** und verliert zwi- schen Größe 42 und 54 nicht an Gesicht. Farben: hellgrau, lavendel, rosenholz.

Größen 48, 50, 52, 54 DM 24.50 **22.50**
Größen 42, 44, 46 DM

E Nr. 1585 „Gitta“

Sportliche Eleganz ist das Stichwort für „Gitta“, ein jugendliches Modell mit einem sehr aparten, modernen Druckmuster auf **reinem Baumwoll-Popeline in Schweizer Aus- rüstung**. Die gut gelegten Falten, Abnäher und schicke angeschnittene Taschen des Rockes ergeben sich aus einem Sattel, der der mo- dischen, nach oben strebenden Linie der Taille folgt. Das Kimono-Oberenteil mit kurzen Ärmeln besticht durch die kleidsame Lösung des Ausschnitts. **Wertvolle Perlmutterknöpfe** u. tiefe Falten bringen das schöne Popeline- Material zu voller Wirkung. Farben: erdbeer oder schiefergrau. **39.-**

Größen 38, 40, 42, 44, 46 DM

Fast zwei Jahre ist nun meine Frau Kundin bei Ihrer Firma. Ich muß sagen, sie ist stets zu Ihrer Zufriedenheit bedient worden. An Preis und Qualität gibt es keine Firma, die mit Ihnen konkurrieren kann. Deshalb mein Wahl- spruch: „Willst Du gut bedient sein, kaufe nur bei Neckermann in Frankfurt am Main.“
Herr F. L., Gadenstedt, Krs. Peine, den 28. 1. 54

E GITTA
Bw.-Popeline
DM 39.-

NEU!

JUSILAN-UNIVERSAL-TROCKENGEWEBE

ein Zellwoll-Kammgarn-Gewebe in erstklassiger, hochveredelter Spezialausrüstung mit hervorragenden Eigenschaften:

- knitterfest
- krumpffrei (läuft nicht ein)
- wasserabstoßend
- saug- und quellfest
- weitgehend schmutzabweisend und fleckenunempfindlich
- luftdurchlässig
- formbeständig
- unvermeidbare Falten hängen sich aus



A Nr. 2287 **Damen-Gabardine-Rock**

Endlich der ideale Rock für jede Frau, der in keinem Kleiderschrank fehlen darf. Er wirkt sportlich-elegant durch seine gesteppten Tascheneingriffe u. die streckende Vorderbahn, die unten in Falten aufspringt. Ein Rock, der zu jeder Bluse getragen werden kann und der hinsichtlich seiner hervorragenden Qualität sich größter Beliebtheit erfreuen wird. Als Material wurde das „Jusilan“-Universal-Trockengebebe mit den oben angegebenen Eigenschaften, ein hochwertiger Zellwoll-Kammgarn-Gabardine, verwendet. Farben: taubenblau, mittelgrau, schwarz. Größen 40, 42, 44, 46 DM **19.80**

B Nr. 2624 **Herren-Gabardinehose**

aus „Jusilan“-Universal-Trockengebebe. Eine besonders strapazierfähige Gabardine-Qualität aus Zellwoll-Kammgarn, im Aussehen von einem Woll-Gabardine kaum zu unterscheiden. Die Hose ist gearbeitet mit Umschlag, ganzem Stoßband, verlängertem Bund, passpelierten Seitentaschen, einer Gesäßtasche mit Pattenverschluß. Der eingearbeitete Gummizug im hinteren Bund gibt der Hose auch ohne Gürtel einwandfreien Sitz. Farben: braun, mittelgrau oder blaugrau. Größen 44 46 48 50 52 54

Schrittlänge 74 76 78 80 82 84 cm
Bundweite 80 84 88 92 96 100 cm

DM **16.85**

DM **28.50**



F LIZZI
DM **24.50**



G KARIN
Bw.-Chintz
DM 17.85



H ADELHEID
Bw.-Popeline
DM **21.40**

F Nr. 1561 „Lizzi“
Mit diesem Material und seiner hochwertigen Ausrüstung übertrifft die Zellwolle sich selbst und schuf einen neuen, popelineartigen, dezent karierten Modestoff mit stumpfem, sandigem Griff. Die sorgfältig durchdachte Form dieses sehr gut gelungenen Kleides hat einen vorne schräg geschnittenen Bahnenrock und eine mit hübschen Knöpfen zu schließende Blende am Oberteil. Die zeitlos elegante und jugendliche Wirkung unterstreichen ein kleiner Reverskragen und angeschnittene Ärmel. Wenn Sie ein gutes, apartes Kleid suchen, dürfen Sie „Lizzi“ in Ihre engere Wahl ziehen. Farben: blau-schwarz, silbergrau-schwarz, kognak-schwarz. Größen 38, 40, 42, 44, 46 DM **24.50**

G Nr. 1571 „Karin“
Sollten Sie schon einen Blick auf den Preis geworfen haben, werden Ihnen die Vorteile dieses Kleides unwahrscheinlich klingen. Trotzdem ist das Material ein veredelter Baumwoll-Chintz, der waschecht und bügel-fest ist. Die schicke, jugendliche, durchgeknöpfte Kimonoform mit weitem Bahnenrock und einer neuen Ausschnittform wird Ihnen an diesem Kleid besonders gefallen. Farben: blau, mais, rosé. Größen 36, 38, 40, 42, 44, 46 DM **17.85**

H Nr. 1579 „Adelheid“
„Adelheid“ beweist sich als gut tragbare Form in allen Größen, nicht zuletzt durch die praktische Schulterfalte, durch halbe, eingesetzte Ärmel und einen sehr gut geschnittenen Rock mit vorderer Faltenpartie und schrägen Tascheneingriffen. Jugendliche Revers und hübsche Knöpfe vollenden das kleidsame und sehr preiswerte Modell aus reinem Baumwoll-Popeline mit einem farblich besonders geschmackvollen Druck. Farben: silbergrau, türkis, rosé. Größen 48, 50, 52, 54 DM **23.80**
Größen 42, 44, 46 DM **21.40**

Schöne Kleider machen Frauen schön!

A BELLA
DM 34.50

HERGESTELLT AUS ECHT
NINO IRIX

A Nr. 1603 „Bella“
Dieses Kleid bezaubert durch die übersichtliche Klarheit seiner Form. Aus den hübschen Knopf- und steppereiverzierten Blenden rund um den Ausschnitt und am Rock ergeben sich Abnäher und Falten, die dem **Gabardine-Charakter** der hochveredelten, **feinfädigen Qualität „Nino-irix“**, reine **Baumwolle**, hervorragend entsprechen. In aparten vollen Farben, mit weitem, glockig fallendem Rock und angeschnittenen Ärmeln ist „Bella“ ein Kleid aus einem Guß.
Farben: schiefer, kupfer.
Größen 38, 40, 42, 44, 46

DM **34.50**

B FATIMA
DM 37.50

Bemberg

Cupresa

Lavabel

B Nr. 1608 „Fatima“
So weich u. fließend wie dieser **Bemberg-Cupresa-Lavabel** mit seinem auffallend aparten Druckmuster ist auch das Modell „Fatima“ verarbeitet. Der Ausschnitt ist geschickt drapiert und läßt eine **wertvolle Wattestepperei** sichtbar werden, die man an Lavabel-Modellen bisher selten gesehen hat. Der Rock hat vorne eine neuartige, sehr schicke Faltenanordnung und ist hinten in Bahnen gearbeitet. Die **damenhafte Eleganz** dieses Kleides wird oft bewundert werden.
Farben: lindgrün, sand.
Größen 38, 40, 42, 44, 46

DM **37.50**

C Nr. 1606 „Anette“
Ein wertvoller **vollunter Bemberg-Cupresa-Lavabel** in aparter Farbstellung und eine zurückhaltende, vornehme Form, die das wertvolle Material betont, schufen ein sommerliches Kleid mit eleganter Note. Lose, eingelegte Falten geben dem Rock Grazie und Schwung. Apart ist das Oberteil mit Kimonoschnitt und modisch angekräuselter Weite. Der Lavabelstil, **damenhaft und jugendlich zugleich**, ist hier vorzüglich getroffen.
Farben: lindgrün, sand.
Größen 38, 40, 42, 44, 46

DM **32.-**

D Nr. 8017 „Liane“
Ein Kleid aus **100% Nylon!** Ein mit apartem, stilisiertem grau-gründigem Blumenmuster bedruckter Nylon Craquelé ist das Material, dessen Vorzüge jede Frau zu schätzen weiß. Der **federleichte Stoff** kennt **kein Knittern, kein Krauswerden, kein Bügeleisen, trocknet blitzschnell** nach der Wäsche und braucht im Koffer nur ein Minimum an Platz. Mit einem weiten **Bahnrock**, einem kleidsamen kleinen Kragen und hübschen Knöpfen, **desse Preis** einem jugendlich eleganten Nylonmodell, **das Preis** erstaunlich ist.
Farben: grau mit blau, grau mit rot.
Größen 36, 38, 40, 42, 44, 46

DM **35.80**

E Nr. 1568 „Ruth“
Als neues, sehr modisches Material hat dieser **Schweizer Baumwoll-Cloquaperl** eine ripsartige Prägung, die dem modernen, **ausdrucksvollen Druckmuster** einen plastisch wirkenden Hintergrund schafft. Der Schnitt ist von überzeugender Einfachheit. Der **sehr weite, großzügige Glockenrock** kennt keine Sparsamkeit. Das Oberteil mit schrägem Verschuß, Kragen und angeschnittenen Ärmeln scheint im provisiert. Ein Blick auf die sehr geschickt gelegten Abnäher und kleinen Falten erklärt dem Kenner, warum dieses Kleid so elegant und wie aus einem Guß wirkt.
Farben: weiß-rot, flaschengrün-rosé, kognak-gelb, beige-türkis.
Größen 38, 40, 42, 44, 46

DM **34.50**

F Nr. 1576 „Lolott“ (NINO-IRIX)
Dieses **karierte Popelinekleid** aus einem reinen, **hochveredelten Baumwollmaterial** gehört zu meinen auch für „Teenager“ geeigneten Modellen. Es ist vor allem für jugendliche Trägerinnen entworfen. **Zweireihig geknöpft**, wird das Kleid im Kimonoschnitt von einem kleinen Rock auf Kragen auf Steg geschlossen. Der vierbahige Rock hat volle Weite und wird in der Taille von einem Sattelgürtel aus Lack gehalten. „Lolott“ ist ein liebenswert einfaches und doch schickes Kleid.
Farben: grün-rot, orange-grün.
Größen 36, 38, 40, 42, 44, 46

DM **33.80**

G Nr. 1593 „Fernanda“
Die eigenartige Schönheit moderner Druckmuster kommt auf dem **leinenartigen Kretonne** aus reiner **Baumwolle** besonders gut zur Geltung. Der schwarze Grund mildert die starken Farben und unterstreicht die einfache, großzügige Form. Der „Stand“ des Materials kommt dem **sehr weiten Rock** mit eingeschnittener Tasche besonders zugute. Das Oberteil mit seinem schrägen Knopfverschluss und gut sitzenden Abnähern hat vorne und im Rücken je zwei tiefe Falten, aus denen sich **angenehm** schnittene Ärmel sinnvoll ergeben.
Farben: grün-rot, orange-grün.
Größen 38, 40, 42, 44, 46

DM **26.75**

H Nr. 1567 „Hortense“
Ein **Bemberg-Cupresa-Lavabel**, mit einem geschmackvollen farbigen Druck, ist das beliebteste Material, das dieses Kleid in allen Größen zu **vorteilhafter Wirkung** führt. Kleiner Reverskragen, eingesetzte Ärmel, ein weiches, fließendes Oberteil und ein gerader Rock mit losen Falten und angeschnittenen modischen Taschenpartien — bei jedem Detail ist an jede Figur gedacht!
Farben: grün-rot, orange-grün.
Größen 48, 50, 52, 54 DM **27.90**
Größen 42, 44, 46 DM **25.80**

DM **25.80**

Nr. 147
DM 13.75

D LIANE
100% Nylon
DM 35.80



Beschreibung auf Seite 52.



C ANETTE
DM 32.-

Cupresa

Bemberg

Lavabel



E RUTH
Schweizer
Bw.-Cloquaperl
DM 34.50

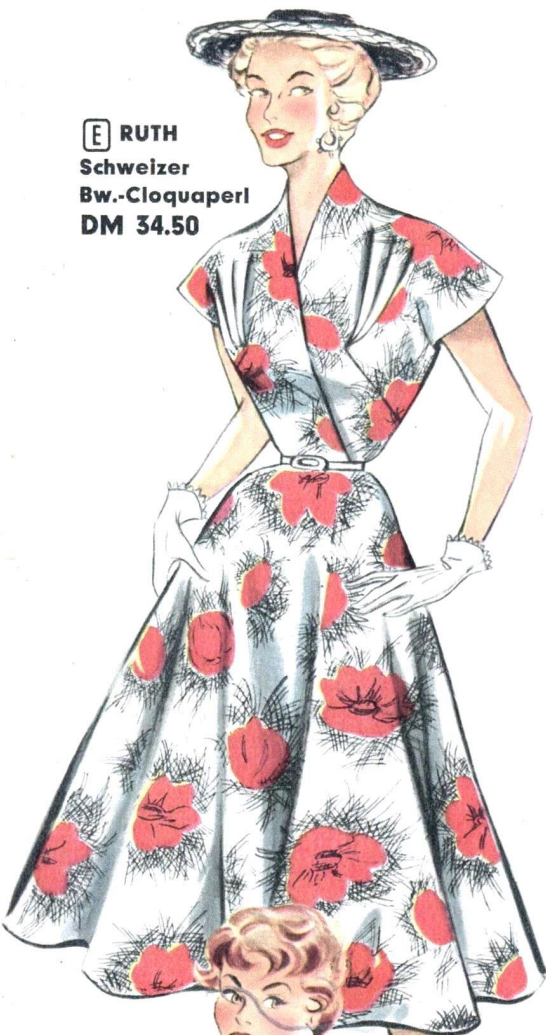

F LOLOTT
DM 33.80



HERGESTELLT AUS ECHT
NINO IRIX



I INGEBORG
Nylon-Craquelé
DM 39.70



G FERNANDA
Reine Baumwolle
DM 26.75



H HORTENSE
DM 25.80

Bernberg
Lupreza

Lavabel

I Nr. 1564 „Ingeborg“
Dieses hochsommerliche, festliche Modell mit apertem Blumenmuster auf Nylon-Craquelé hat trotz aller Zartheit nur praktische Vorzüge. In Minuten gewaschen, in Minuten getrocknet, hängt es wieder griffbereit für einen schönen Tag auf dem Bügel! Die jugendliche Form mit der zogen Brustpartie, der angekräuselten Schulter und dem kleidsamen Ausschnitt wirkt nicht zuletzt so elegant durch den weiten Rock. . . . und jetzt werfen Sie bitte noch einen vergleichenden Blick auf den Preis!
Größen 36, 38, 40, 42, 44, 46 DM **39.70**

Als Unterkleid empfehle ich Ihnen meine Modelle Nr. 2510 und Nr. 2537 auf Seite 37.

Nylon oder Perlon

Diese beiden neuartigen Fasern sind vollsynthetisch und bestehen aus einer chemischen Verbindung auf der Rohstoffbasis Kohle-Kalk. Einige Vorzüge sind allgemein schon bekannt. Aber wissen Sie schon, daß ein Nylon- oder Perlon-Kleid nur ca. 180 bis 200 Gramm wiegt? Es ist leicht zu waschen und trocknet innerhalb kurzer Zeit. Die hohe Festigkeit der Einzelfaser ist schon sprichwörtlich, und daß diese Kleider oder Blusen nicht gebügelt werden brauchen, wird für Sie keine Neuheit mehr sein und Sie werden es gern in Kauf nehmen. Mein kleines Textil-Lexikon auf Seite 79 gibt Ihnen interessante Aufschlüsse über Stoffarten.

Nr. 651
DM 9.60



Beschreibung auf Seite 25

*Zweiteilig -
praktische Eleganz*

A Nr. 1598 „Xenia“

Vornehmes Jackenkleid, dessen Material und Schnitt schlichte Eleganz betonen. Der **kunstseidene Jacquard-Dupion** kommt in der Wirkung der matt glänzenden Shantungseide nahe, eine Verwandtschaft, die durch dezente **helle Muster auf grauem Grund** noch unterstrichen wird. Die Form mit Schößchen, Gürtel, **Dreiviertel-Ärmeln** und geradem Rock mit modischen Abnähern und rückwärtiger Gehfalte hat sehr aparte Taschen, deren Bogen von den Revers und Armelaufschlägen wiederholt werden. Die Jacke fällt vorne gerade, ein Vorteil, der sich für größere Weiten besonders bewährt.

Sie wurde bis Größe 46 mit angeschnittenen und ab Größe 48 mit eingesetzten Ärmeln gearbeitet.

Größen 48, 50 DM 45.-
Größen 42, 44, 46 DM 42.50

B Nr. 1556 „Claudia“

„Double face“ ist ein Stoff mit zwei Gesichtern, ein Stoff, der sich links und rechts verarbeiten läßt. „Claudia“, dieses **schicke Jackenkleid mit dreiviertellangen Ärmeln**, nutzte diesen Vorteil aus, garnierte Revers, Taschen, Ärmel, ja sogar den Rock mit der Abseite des Stoffes und erzielte damit sehr modische Effekte. Im übrigen entstand hier aus dem schönen **Kunstseiden-Material** ein Jackenkleid mit tadellosem Sitz, gut ausgearbeitetem Ober-**teil, echten Perlmutterknöpfen** und kleidsamem Ausschnitt. Der gerade Rock hat hinten eine mittlere Gehfalte. Dieses Modell werden Sie gerne und oft tragen. Farben:

schwarz-weiß, lind-weiß.
Größen 40, 42, 44, 46, 48 DM 39.80

C Nr. 1560 „Margit“

Jugendliches **zweiteiliges Jäckchenkleid** mit Bubikragen, auf Steg gearbeitet. Die **Jacke** wird mit **wertvollen Perlmutterknöpfen** durchgehend geschlossen. Aparte Taschen mit abgerundeten Patten und Knopfverzierung betonen das Schößchen. Der **gerade geschnittene Rock** hat eine rückwärtige seitliche Gehfalte. Das Material, ein **kunstseidener Popeline flammé**, ist in seinen Farben so hübsch und jugendlich wie die Form. Die **dreiviertellangen Ärmel sind angeschnitten**. Alles in allem ist „Margit“ ein Jäckchenkleid, das junge Mädchen und junge Frauen bevorzugen werden.

Farben: silbergrau, mais, rose.
Größen 38, 40, 42, 44, 46 DM 32.60

D Nr. 1352 „Brüssel“

Als mein erstes elegantes Damenkostüm wird jetzt „Brüssel“ auf den Laufsteg der Mode geschickt. Aus einem aparten, schmal gestreiften **Travers** in hervorragender **gezwirner Zellwoll-Kammgarn-Qualität**, besteht dieses einreihig durchgeknöpfte Modell nicht nur durch seine absolut modische Form, sondern auch durch seine **schneldertechnisch vollkommene Ausrüstung**. Die schicke Jacke hat ein elegantes **Changeant-Futter** und ist mit **Wolleinlage** gut ausgearbeitet. Der tadellos geschnittene **gerade Rock** ist vom Bund bis zur Hüfte mit Taft gefüttert. Die kurze, figurbetonende **Jacke** mit Schößchen, hübschen Taschen und eleganten, nicht zu weiten langen Ärmeln hat besonders aparte kleine Revers, die den zarten Streifen des Materials geschickt betonen. Noch einen Vorzug hat „Brüssel“: Sein **helles Grau** ist und bleibt in diesem Jahr die Modelfarbe eleganter Kostüme.

Farbe: hellgrau.
Größen 40, 42, 44, 46, 48 DM 63.-

E Nr. 1558 „Gabriele“

In diesem eleganten, **zweireihig geknöpften Jackenkleid** werden Sie sich modisch und vollkommen angezogen fühlen. Das zierliche, fast japanisch wirkende Muster des **kunstseidenen Noppé**, eine hochwertige, **wasserabweisende Ware**, paßt mit seinen hübschen Noppeneffekten zu der kapriziösen Form von „Gabriele“. Ein seitlich aufgesetztes, etwas absteigendes doppeltes Schößchen gibt dem Modell Schick und Schwung. Die kleinen, angeschnittenen Revers, **dreiviertellange Ärmel** und ein schmaler Rock mit modischen Abnähern und rückwärtiger seitlicher Gehfalte sind dagegen ruhig und schlicht gehalten. Diese Kontrastwirkung verleiht „Gabriele“ bestechenden Charme. Farben: entenblau (blaugrün), haselnuß.

Größen 40, 42, 44, 46, 48 DM 49.50

B CLAUDIA
Double face
DM 39.80

C MARGIT
Ks.-Popeline
flammé
DM 32.60

A XENIA
Ks.-Dupion
DM 42.50

D BRÜSSEL
Elegantes Kostüm
DM 63.-

E GABRIELE
Kunstseiden-Noppe
DM 49.50

Benutzen Sie bitte
die Maßtabelle
auf Seite 15, aus
der Sie Ihre richtige
Kleidergröße
ablesen können.

Seit 1951 bestelle ich laufend bei Ihnen. Während der ganzen Zeit habe ich nicht einmal etwas zurückschicken brauchen, da immer alles paßte und gefiel. Viele meiner Bekannten sind auch treue Anhänger Ihrer Firma geworden. Wir werden es auch weiter bleiben und Sie nicht enttäuschen.

Frau K. A., Norden/Ostfriesland, den 24. 3. 54

F ILSE
Ks.-Rips
DM 54.-



Bei meinen Kleidern wurde neben der Wahl
ausgesuchter Stoffe größter Wert auf modische
Zutaten gelegt.

G ALEXA
Ks.-Rips
DM 68.50



Kleider in übersetzten Größen

Mein Versuch, eine Anzahl sorgfältig ausgewählter Modelle für stärkere Figuren aufzunehmen, ist im Kreis der Kundinnen begeistert aufgenommen worden.

Kleider in sogenannten übersetzten Weiten in den Nummern 43-51 sollen darum auch in diesem Katalog nicht fehlen!

An Hand der untenstehenden Maßtabelle können Sie mühelos die für Sie passende Größe ablesen. Sie werden feststellen, daß diese nach Spezialschnitten gefertigten Kleider mit ihrer hervorragenden Paßform stärkeren sowie kleineren Figuren Anmut und Schlankheit verleihen.

Ich bin gewiß, daß mir die Damen, an die ich mich mit dieser Seite besonders wende, für diesen Hinweis dankbar sein werden.

MASS-TABELLE

Oberweite	105	110	116	122	128 cm
Hüftweite	116	124	132	140	148 cm
Größe	43	45	47	49	51

F Nr. 8019 „Ilse“

Fraulichen Charme und jugendliche Kleidsamkeit vereint „Ilse“, ein Kleid aus Kunstseiden-Rips in hochwertiger Qualität. Wertvolle Stickerei wirkt wie eine dekorative Passe, unterbrochen von einem losen Schalkragen, der die schlankmachende Senkrechte ebenso betont wie die weichen Falten des fast gerade fallenden Rockes. Taillepasse, modischer Schmuck und Bindegürtel sind so geschickt angebracht, daß man auf den ersten Blick nicht erkennt, daß „Ilse“ ein Kleid mit übersetzten Hüften und damit ein vorteilhaftes Modell für jede Figur ist. Der Ärmel ist bequem angeschnitten.

Farben: taubenblau, rosé.

Größen 43, 45, 47, 49, 51 . . . DM

54.-

G Nr. 8018 „Alexa“

Viele Freundinnen finden, die bestes Material und elegante Verarbeitung zu schätzen wissen, Pikeeblenden und glänzend weiße, große Perlmutterknöpfe unterstreichen die jugendliche Frische des wertvollen, mit weißen Tupfen bedruckten marineblauen Kunstseidenrips. Zu dem Kleid mit geradem Ausschnitt, geschickter Faltenlegung im Oberteil und gerade fallendem Rock mit modischen Abnähern gehört eine Jacke, die kleidsam schlank macht und „letzte“ Mode ist. Das Vorderteil ist gerade geschnitten. Die dekorativen, übrigens sehr praktisch durchgeknöpften Pikeeblenden betonen ebenso wie der weite, lange Ärmel mit Pikeevorstoß die streckende Linie. Der kühne kleine Schwung, mit dem die Jacke nach hinten strebt, läßt den Rock mit seiner rückwärtigen Gefalte noch schmaler wirken. Zwischen Größe 43 und 51 entspricht „Alexa“ der modischen Silhouette.

Farbe: marine-weiß.

Größen 43, 45, 47, 49, 51 . . . DM

68.50

H Nr. 8022 „Henriette“

Aus einem modern bedruckten Zellwoll-Rips entstand ein Modell, das trotz übersetzter Weite schmal und schlank wirkt durch seine betont einfache, aber sehr ansprechende Form. Schmeichelnde angeschnittene Revers, kleine Kugelknöpfe, ein schmaler Stoffgürtel und ein Rock mit losen, geraden Falten und kleiner rückwärtiger Glocke, ergeben ein Kleid, das modisch ist, ohne auffallend zu wirken.

Farben: beige-schwarz, blau-schwarz.

Größen 43, 45, 47, 49, 51 . . . DM

22.80

I Nr. 8020 „Wanda“

Dieses dezent bedruckte Bemberg-Cupresalavabel-Material ist für Kleider großer Weiten besonders vorteilhaft. Der weiche, fließende Stoff wirkt jugendlich, weil er hervorragend fällt und nicht markiert. Schon an dem hübschen Formgürtel mit Schnallenverzierung und lederartigem Besatz erkennt man die liebevolle Sorgfalt, mit der hier an alles gedacht ist. Das Oberteil ist durch den aparten schmalen Ausschnitt modisch betont, aber durch geschickte Faltenlegung schmal in der Wirkung. Die bequeme Weite in der Hüfte wird unsichtbar durch einen gut geschnittenen Rock mit losen Falten. Dieses schöne Lavabel-Kleid mit angeschnittenen halben Ärmelchen wirkt vornehm und angezogen.

Farben: silbergrau-braun, marine-weiß.

Größen 43, 45, 47, 49, 51 . . . DM

45.-

I WANDA
DM 45.-

Bemberg

Cupresa

Lavabel



H HENRIETTE
Zw.-Rips
DM 22.80



Die Sommermode 1954

befiehlt einfache Linien und ausdrucksvolle Stoffe. Sie ist damit jugendlich, kleidsam und elegant, sie hat Schwung und Mut zum Originellen, sie steht im Dienste Ihrer Schönheit. Verliebt in klare Farben, gut abgestimmte, kräftige Druckmuster und dezente Pastelltöne erklärte die Mode Popeline, Chintz und Baumwollsatin zu ihren Favoriten. Sie werden von morgens bis abends das Feld beherrschen. Als Sommer-, Strand- und Gartenkleider werden Krüselkreppe und Kretonne verarbeitet.

B KAROLA
Ks.-Popeline
DM 33.80



C CAMILLA
DM 27.50



D EVITA
Zw.-Chintz
DM 18.75



Cupresa
Bemberg
Lavabel

Benutzen Sie bitte die Maßtabelle auf Seite 15, aus der Sie Ihre richtige Kleidergröße ablesen können.

A Nr. 1613 „Arabella“

Auf Lavabel kann die Sommermode nicht verzichten. Sie liebt aparte Blumen-drucke für die Leichtigkeit des Materials, beides Vorzüge eines guten Bemberg-Cupresa-Lavabels. Mit gefällig eingezogener Weite im Oberteil und einem schicken Rock mit apart gearbeiteten Seitenpartien zeigt sich dieses Lavabelkleid mit eingesetztem, kleinem Ärmel ansprechend elegant. Farben: schwarz, türkis, sand.
Größen 48, 50, 52, 54 DM 31.50 **28.60**
Größen 42, 44, 46 DM

B Nr. 1559 „Karola“

Zunächst bewundert man an diesem eleganten Jackenkleid aus gutem Kunstseiden-Popeline die reiche madeirabestickte Taschenpartie. Sie ist nicht nur Dekoration, sondern unterstreicht zugleich auch die Figur und läßt den geraden Rock mit schicken Abnähern und rückwärtiger Gefalte noch schmäler und schlanker erscheinen. Die Rockform und das sehr gut ausgearbeitete Jäckchen mit seiner kostbaren Stickerei und kleinem, angeschnittenem Reverskragen machen „Karola“ zu einem idealen Modell von Größe 42—54. Farben: flechtengrün, bast, haselnuß.
Gr. 48, 50, 52, 54 DM 36.50 **33.80**
Größen 42, 44, 46 DM

C Nr. 1444 „Camilla“

Der farbenfrohe, blumenbedruckte Lavabel trägt einen großen Namen: Bemberg-Cupresa. Dieser hochwertigen Qualität des Materials entspricht eine Form, die auch in größeren Weiten ihren jugendlichen Schick bewahrt. Dafür sorgen vor allem die hübschen Faltenpartien, die, an der Schulter beginnend, dem Oberteil Weite geben. Vorne und hinten im Rock wiederholen sie sich lose fallend, angestept und ungebügelt. Das Modell ist mit stoffbezogenen Knöpfen bis zur Taille zu schließen. Ab Größe 48 wird das Kleid mit eingesetzten Ärmeln geliefert.
Größen 48, 50, 52 DM 29.80 **27.50**
Größen 40, 42, 44, 46 nur DM

D Nr. 1617 „Evita“

wird Ihren vollen Beifall finden, so jugendlich kleidsam zeigt sich dieses Sommermodell! Das zarte, stilisierte Blumenmuster ist ebenso typisch für die neue Mode, wie der hochveredelte Zellwoll-Chintz. Die aparte, einfache Form hat einen kleinen, hoch angeschnittenen Kragen und einen lose fallenden Rock mit zwei tiefen und zwei kleineren vorderen Falten. Das Oberteil hat zwei hübsche Taschen, in einer wird als modische Ergänzung ein kleines, schwarzes Tuch getragen.
Bis Gr. 46 angeschnittene und ab Gr. 48 eingesetzte Ärmel.
Farben: silbergrau, rosé.
Größen 48, 50, 52, 54 DM 20.85 **18.75**
Größen 40, 42, 44, 46 DM

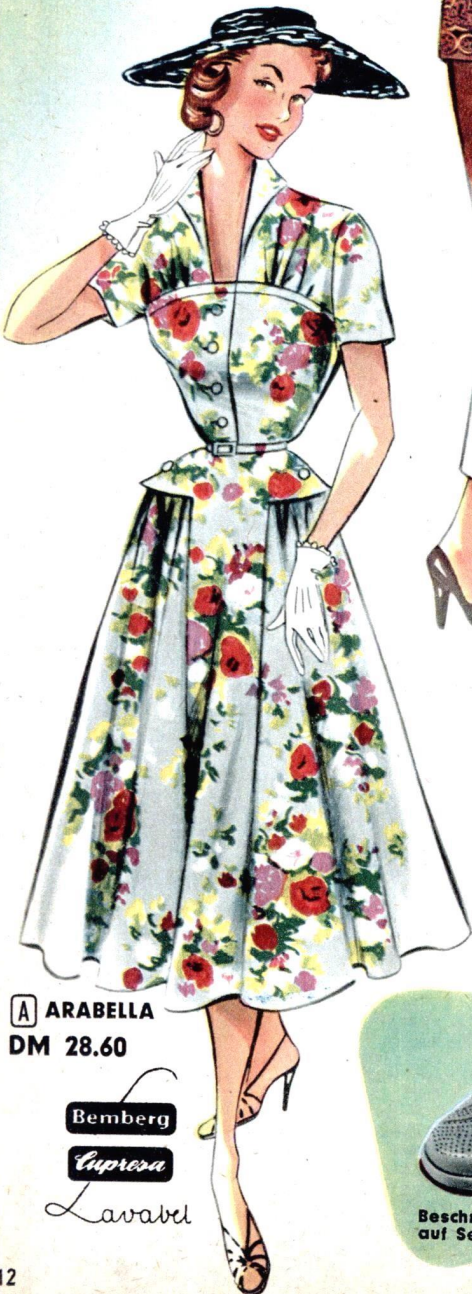

A ARABELLA
DM 28.60

Nr. 137
DM 19.75

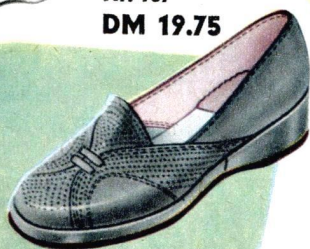

Beschreibung auf Seite 52.

Bemberg

Cupresa

Lavabel

Bei meinen Kleidern wurde neben der Wahl ausgesuchter Stoffe größter Wert auf modische Zutaten gelegt.



E DOROTHEE
Ks.-Dupion
DM 28.50

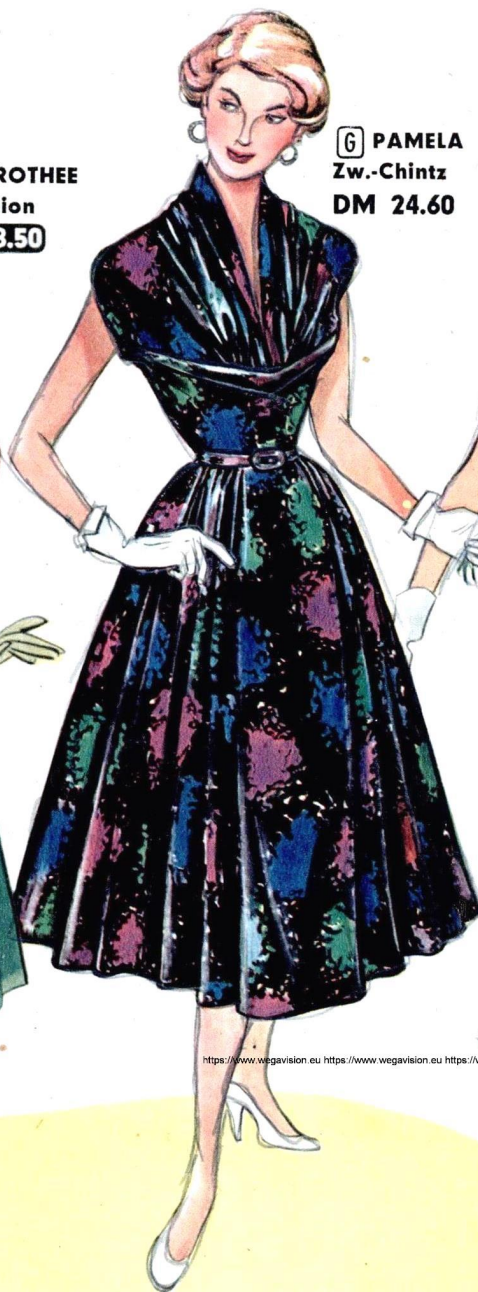

G PAMELA
Zw.-Chintz
DM 24.60

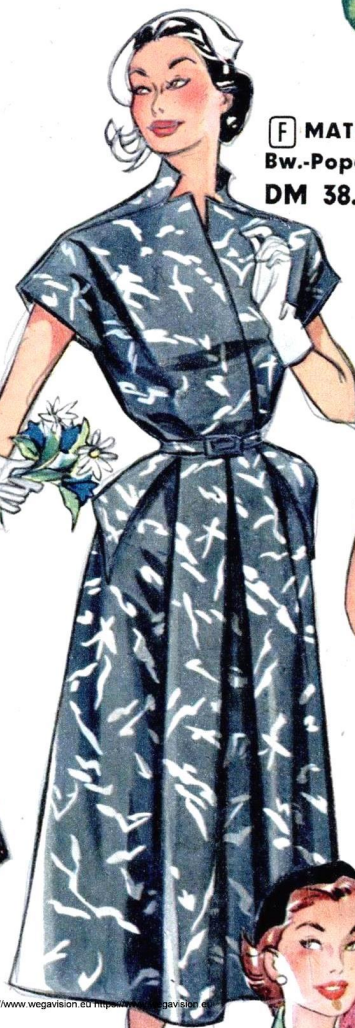

F MATHILDE
Bw.-Popeline
DM 38.50



H STELLA
Zw.-Lavabel
DM 15.75

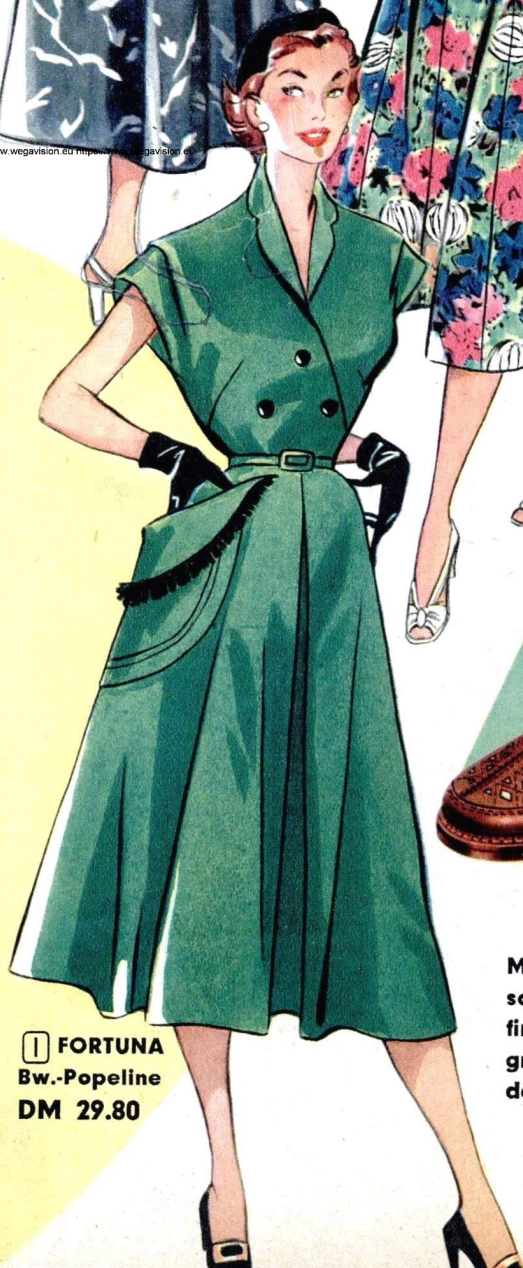

I FORTUNA
Bw.-Popeline
DM 29.80

E Nr. 1557 „Dorothee“
Elegant u. jugendlich wirkt „Dorothee“, ein Kleid mit madeira-ähnlichen **Sticke- rei-Motiven von spitzenartiger Wirkung** als Passe verarbeitet. Die modische Faltenverteilung und der schräge Schluß des Oberteils, eingesetzte halbe Ärmel und der gut fallende Rock mit je zwei ungebügelten vorderen Falten und rückwärtiger Gehfalte lassen das Kleid in allen Größen gleich elegant ausfallen. Ein **kunstseidener, einfarbiger Dupion** beweist sich als vornehmes Material. Farben: granitgrau (graugrün), flechtengrün, vogelbeere.
Gr. 48, 50, 52, 54 DM 31.- **28.50**
Größen 42, 44, 46 DM

G Nr. 1584 „Pamela“
Dieses Kleid lebt durch sein Material, einem eigenwillig gemusterten **wertvollen Filmdruck auf Zellwoll-Chintz**. Zu dem **Glanz des Stoffes** und der Kraft der Farben paßt eine Form, deren Ober- teil durch Passe u. eingezogene Falten- partien modisch betont wird. **Der weite Rock ist angekräuselt**, hat aber vorne und an den Seiten glatte, schlank- machende Bahnen. Wenn „Pamela“ zu Ihrem Typ paßt, werden Sie in diesem aparten Kleid viel bewundert werden. Farben: grün-bleu-lila, gelb-türkis-lila.
Größen 38, 40, 42, 44, 46 DM **24.60**

H Nr. 1595 „Stella“
Ein zuverlässiges Kleid aus einem be- sonders **feinfädigen blumengemusterten Zellwoll-Lavabel**. Weiter, vielbahni- ger Rock, kleidsam schmaler Ausschnitt, ge- schickt gelegte Falten im Oberteil, an- geschnittene Ärmel bis zur Größe 46 — alles in allem ein **jugendlich bequemes Kleid**, auf das man keine Rücksicht zu nehmen braucht. **Ab Größe 48 mit ein- gesetzten halben Ärmeln.**
Gr. 48, 50, 52, 54 DM **16.85** **15.75**
Größen 40, 42, 44, 46 DM

I Nr. 1573 „Fortuna“
Junge Mädchen werden an diesem Klei- de vieles schätzen. Das Material ist ein **Popeline aus reiner Mako-Baumwolle, in einer hochveredelten, schweren Qualität**. Die Kimonoform mit schräg schließendem, gut gearbeitetem Oberteil, abgerun- deten Revers und weitem Rock ist von großzügiger Einfachheit. Ein hübscher Blickfang und Einfall zugleich sind drei große schwarze Knöpfe und eine deko- rative Tasche, mit schwarzen Wollfransen verziert. Farben: giftgrün, mais, koralle.
Größen 38, 40, 42, 44, 46 DM **29.80**

Nr. 143
DM 19.90

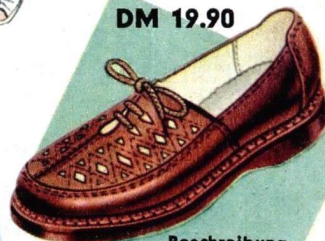

Beschreibung
auf Seite 52.

Moderne Schuhe und
schicke Handtaschen
finden Sie in meinem
großen Angebot auf
den Seiten 25 und 52.

Es sind nun schon 3 Jahre her, seit ich Ihre Kundin bin, darum möchte ich es nicht versäumen, Ihnen meinen Dank auszusprechen für die schönen Sachen, die ich mir gekauft habe. Es muß einmal gesagt werden, die Abbildungen in Ihrem Katalog sind schon schön, aber in Wirklichkeit sind sie ja viel schöner, denn ich habe mir das Kostüm Ilona und das Kinderkleidchen Nr. 7808 und den Stepp-Morgenrock gekauft. Sie sind ein Gedicht und alle meine Bekannten bewundern mich . . .
Frau B. U., Deisel, 22. 2. 54

A MAXI
Azetat-Kunstseide
DM 18.90



B FRITZI
DM 19.50



C LILO
Nino-Irix
DM 27.80



HERGESTELLT AUS ECHT
NINO IRIX

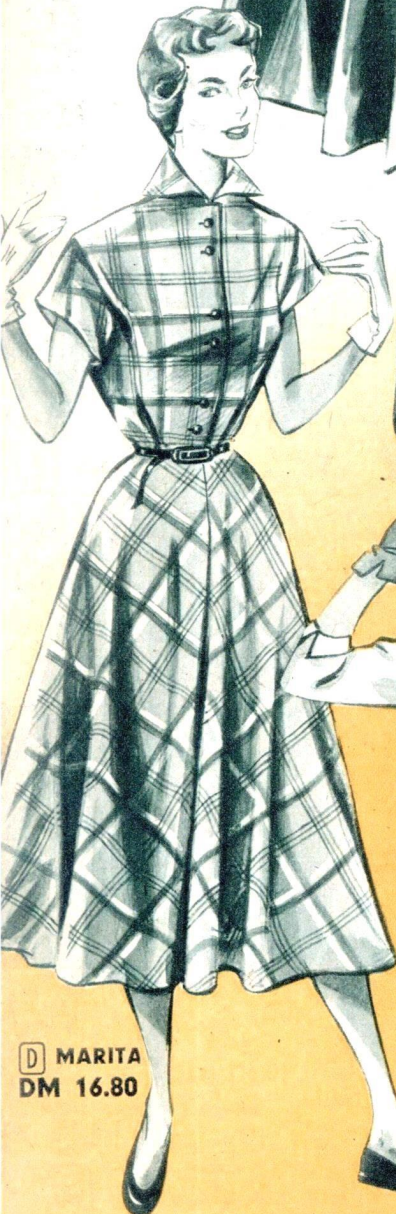

D MARITA
DM 16.80

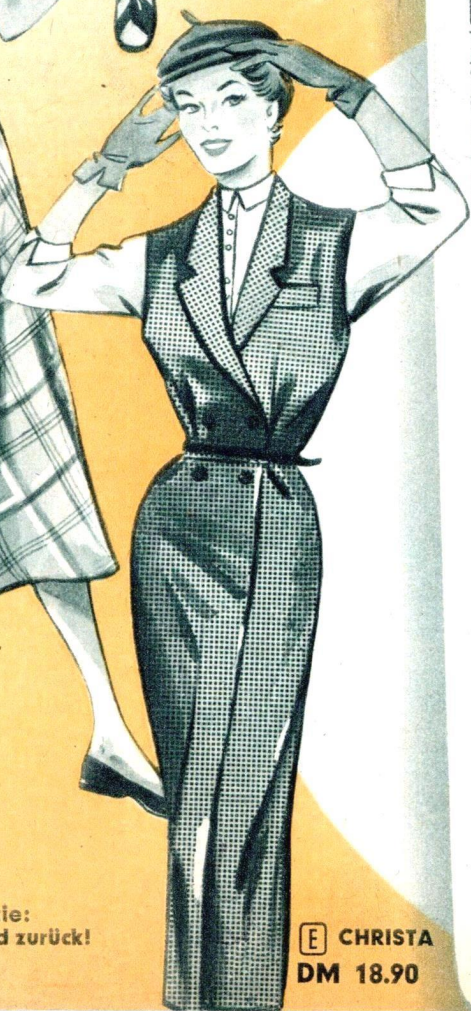

E CHRISTA
DM 18.90

Auch im kleinen Kleid

A Nr. 1533 „Maxi“

Taft, das festliche, modische Material in einer guten Azetat-Kunstseide, ist hier zu einem jugendlichen Tanz- und Theaterkleid verarbeitet worden. Aparte Abnäher im Oberteil, ein etwas glockiger Rock und ein sehr schicker Gürtel geben dem Kleid Grazie und jugendlichen Charme. Als Ergänzung gehört zu dem kleinen Eckenkragen als modischer Schmuck eine aparte Nadel. Sie ist zwar nicht im Preis einbegriffen, aber lieferbar unter der Nr. 5999.

Farben: schwarz, gletscherblau, rosé. DM 18.90

Größen 36, 38, 40, 42, 44 DM 2.75

Nr. 5999 Modische, goldglänzende Schmucknadel, aparte Form, mit Straß besetzt DM

B Nr. 1570 „Fritzi“

Auch „kleine“ Kleider können Charme haben. Eigentlich ist an der „Fritzi“ gar nichts Besonderes: Ein mit seitlichen Abnähern gut gearbeitetes Kimono-Oberteil, vorne schräg übereinanderschließend, dazu angeschnittene Ärmel, ein kleiner Eckenkragen, ein schwarzes Lackgürtelchen und ein weiter Bahnenrock. Als originelles Material wurde eine mattglänzende, hochveredelte Baumwollqualität mit einem geprägten, plastischen Blumenmuster verwandt. Schnell gewaschen, glatt auf einen Bügel gehängt (ohne zu bügeln!), und schon sieht das Kleid wie neu aus. Dieses Kleid werden Sie lieben — nicht zuletzt wegen seines günstigen Preises.

Farben: silbergrau, lind, sand. DM 19.50

Größen 38, 40, 42, 44, 46 DM

C Nr. 1575 „Lilo“ (NINO-IRIX)

Diesen jugendlichen Trägerrock akzeptiert die Mode für alle Jahrgänge. Allerdings gehört zu seinem vollkommenen Sitz ein so guter schwerer Rock-Popeline wie diese echte Nino-Irix-Ware aus reiner Baumwolle. Zu einem apart ausgeschnittenen Oberteil mit echten Perlmutterknöpfen paßt ein weiter Rock mit schrägen, abgesteppten Tascheneinrock wird „Marita“ allen jungen Damen gefallen.

Größen 38, 40, 42, 44, 46 DM 27.80

D Nr. 1548 „Marita“

Ist ein jugendliches Karokleidchen aus einer feinfädigen, hochveredelten Zellwoll-Qualität. Mit schwarzen Kugelknöpfen, einem schwarzen Lackgürtelchen, streckender Schulterfalte im Oberteil, angeschnittenen Ärmeln, kleinem Eckenkragen und einem Vierbahnenrock wird „Marita“ allen jungen Damen gefallen.

Farben: mittelgrau-gelb-orange, mittelgrau-erika-blau. DM 16.80

Größen 38, 40, 42, 44, 46 DM

E Nr. 1543 „Christa“

Ein Trägerrock aus Pepita! Das heißt, ein Trägerrock, zu dem Sie außer schwarz und weiß auch farbige Blusen und Pullover tragen können. Die strenge Verarbeitung mit langen, streckenden Revers, schwarzer Paspelverzierung, vier großen Knöpfen und Lackgürtel paßt gut zu dem hochveredelten Pepita-Zellwollmaterial mit gezwirnten Längsfäden. Hinten mittlere Gefalte. Farbe: schwarz-weiß.

Größen 48, 50, 52 DM 19.80

Größen 38, 40, 42, 44, 46 DM 18.90

Meine Garantie:
Umtausch oder Geld zurück!

immer gut angezogen!

F Nr. 1563 „Sonja“

Ein „Teenager-Modell“, ein Kleid für junge Damen! Der **kunstseidene Pepita-Taft** ist als weiter, angekräuselter Bahnenrock mit aufgesetzter Schrägblende verarbeitet. Ein kleidsamer, kleiner schwarzer Eckenkragen, eine senkrecht laufende Blende und kleine angeschnittene Ärmel entsprechen dem sehr jugendlich wirkenden Stil.
Größen 36, 38, 40, 42, 44, 46

DM **16.75**

G Nr. 1542 „Billa“

Eleganter, **zweireihig geknöpfter Trägerrock** mit aparter Ausschnittlinie und weitem Bahnenrock aus einer **hochveredelten Zellwoll-Qualität** mit weichem, wolligem Griff und Aussehen. Farben: hellmarine, braun.
Größen 48, 50, 52

DM **21.50**

H Nr. 1471 „Sylvie“

Mit einer besonders gefälligen Form besticht dieses Tupfenkleid aus **Bemberg-Cupresa-Lavabel**. Es ist leicht, luftig und ärmellos, hat einen kleidsamen kleinen Kragen, ein Oberteil mit angekräuselten Falten in modischer Verarbeitung und schließt sich einen Rock, der mit seinen weichen Falten nur in Lavabel so anmutig wirken kann. Eine weiße Litze rund um den Rock betont das fröhlich-sommerliche Gesicht dieses kleidsamen Modells. Farben: silbergrau, mittelblau, erdbeer, rosenholz.
Größen 36, 38, 40, 42, 44, 46

DM **18.75**

I Nr. 1572 „Myriam“ (NINO-IRIX)

Die Eleganz dieses sehr modischen Kleides liegt in seinem Schnitt und Material. Der **Popeline changeant aus reiner Baumwolle ist echt Nino-Irix**, eine hochveredelte Qualität, deren **schimmerndes Farbspiel** die Oberfläche des Kleides interessant belebt. Die Vorderpartie mit angeschnittenem Kragen und Revers ist durch spitz zueinander laufende Abnäher weich und voll verarbeitet. Der Rock fällt vorne fast gerade, er hat in der Mitte eine tiefe und seitlich je zwei übereinander gelegte Falten. Der rückwärtige Rock hat Bahnen. Die kurzen Ärmel entsprechen dem Kimonoschnitt. Ein Lackgürtel vollendet das hübsche Modell. Farben: gold-violett- oder rot-grün-changierend.
Größen 38, 40, 42, 44, 46

DM **32.50**



Oberweite
Taillenweite
Hüftweite

Maßtabelle

Das Maßband ist straff um den Körper zu legen.

Oberweite:	84	86	90	94	98	104	110	116	124	130	cm
Hüftweite:	90	92	96	102	108	114	120	126	132	138	cm
Taillenweite:	64	66	70	74	78	84	92	100	106	112	cm
Größen:	36	38	40	42	44	46	48	50	52	54	

Benützen Sie bitte vor Aufgabe Ihrer Bestellung die Maßtabelle, aus der Sie Ihre Kleidergröße ablesen können.

<https://www.wegavision.eu>



F SONJA
Ks.-Taft
DM **16.75**

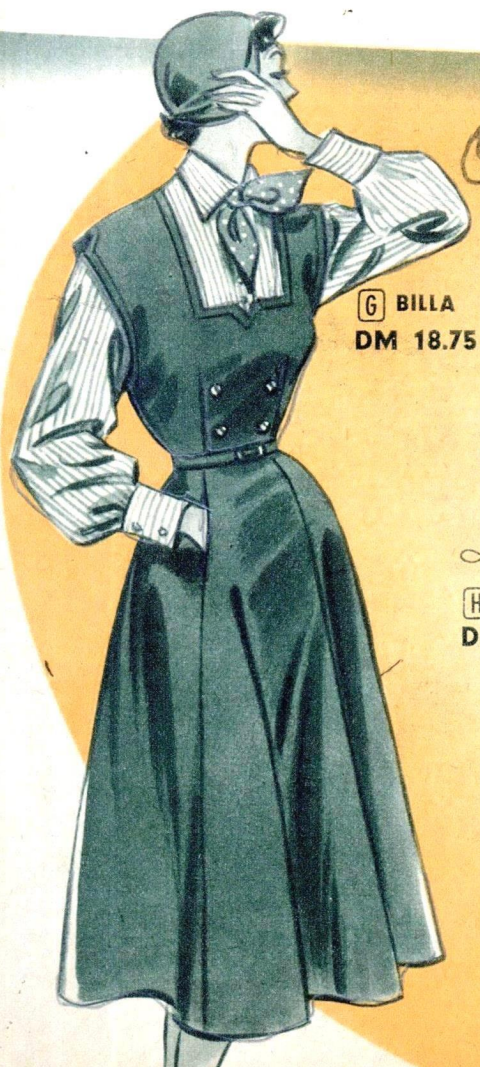

G BILLA
DM **18.75**



Bemberg
Cupresa
Lavabel
H SYLVIE
DM **18.75**



I MYRIAM
DM **32.50**

HERGESTELLT AUS ECHT
NINO IRIX

Beachten Sie bitte
mein dem Katalog
beiliegendes Sonderangebot!

Jugendliche Eleganz -

A Nr. 8021 „Virginia“

Dieses Teen-ager-Modell gehört zu den Überraschungen, die die Mode eigens für die jungen Mädchen schuf. Das Material ist kunstseidener, schwarz-weiß gestreifter Taft, der mit einem weiten, rund herum angekräuselten Rock, kleiner Kragenblende und angeschnittenem Kimono-ärmelchen verarbeitet ist. Zu der fast ein wenig strengen Einfachheit des Schnittes gehört als kecke Pointe eine große lose Tasche mit einem auffallenden Kirsch-Motiv aus Stickerei und lustig baumelnden, knallroten Woll-Pompons.

Größen 36, 38, 40, 42 DM **26.80**

B Nr. 1589 „Eva“

Form, Material u. Preis werden Ihnen an diesem Kleid zusagen. Verarbeitet wurde ein hochveredelter Zellwoll-Chintz mit sommerlich ansprechendem Blumenmuster. Der Rock mit kleinen, angedeuteten Schößen fällt in modischer Weite. Die gebogte Linie des Ausschnittes wiederholt der kleine angeschnittene Ärmel. Farben: lind- oder rosenholzgrundig.

Größen 38, 40, 42, 44, 46 DM **21.50**

C Nr. 1555 „Diana“

Aus einfarbigem Kunstseiden-Popeline entstand hier ein elegantes Stickereikleid, das zu den schönsten Modellen meiner Kollektion für junge Mädchen und junge Frauen gehört. Der kleine Eckenkragen und die vordere Ärmelpartie sind reich verziert mit Madeirastickerei-Motiven, die durch dezente Farbeffekte besonders plastisch und kostbar wirken. Interessant sind die vom Kragen ausgehenden kleinen Abnäher, die dem jugendlichen Stil ebenso entsprechen wie der neuen Mode des stark betonten Oberteils. Ein weiter, vielbahziger, sehr gut fallender Rock vollendet das Bild.

Farben: bleutürkis, mais, od. rosé **29.80**
Größen 36, 38, 40, 42, 44, 46 DM

D Nr. 1602 „Gisa“

Als hochmodischen Effekt hat dieses Kleid am Oberteil und Rock je zwei Taschenpartien, die mit Wattestepperei wertvoll verarbeitet sind. Um den Ausschnitt führt eine Blende, die im Rücken lose mit einem Knopf übereinander liegt. Der fast gerade Rock hat vorne und hinten je eine tiefe Quetschfalte. Das Oberteil betont durch Abnäher die neue Linie. So geschmackvoll und neu die Form, so gut das Material: hochwertiger, glänzender gechintzter Kleiderstoff aus reiner Baumwolle, mit einem modernen, sehr ansprechenden Druckmuster. Ab Gr. 48 mit eingesetzten kurzen Ärmeln. Farben: weiß-, grau-beige, kognakgrundig.

Größen 48, 50, 52, 54 DM **36.50**
Größen 42, 44, 46 DM **32.60**

Bei meinen Kleidern wurde neben der Wahl ausgesuchter Stoffe größter Wert auf modische Zutaten gelegt.

A VIRGINIA
Ks.-Taft
DM 26.80

B EVA
Zw.-Chintz
DM 21.50

D GISA
Bw.-Chintz
DM 32.60

C DIANA
Ks.-Popeline
DM 29.80

Moderne Schuhe u. schicke Handtaschen finden Sie in meinem großen Angebot auf den Seiten 52 und 25.

Nr. 145



DM 26.90

Beschreibung auf Seite 52

modische Stoffe!

E DORETTE
Bw.-Popeline
DM 24.90

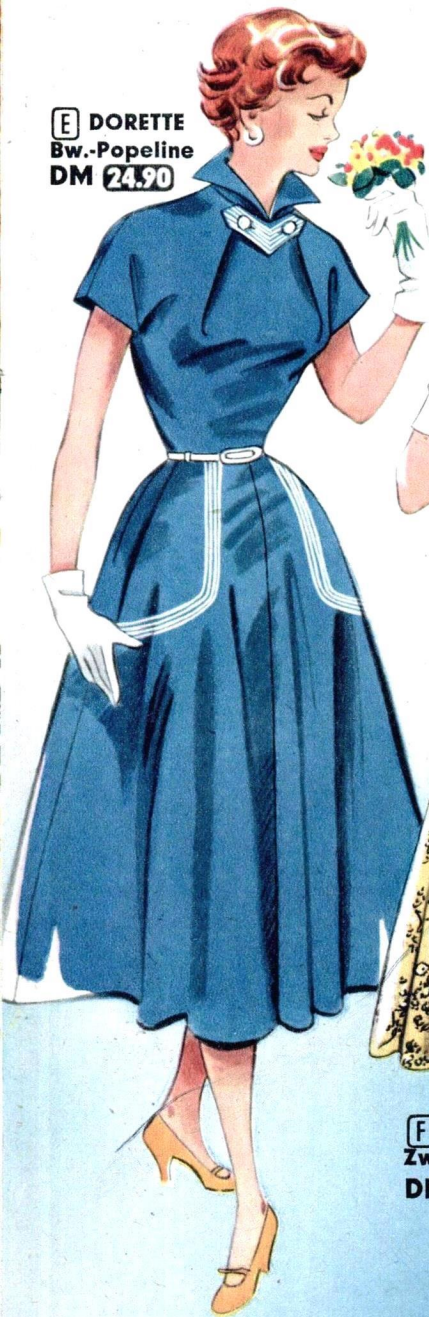

G BRUNI
Mako-Bw.
DM 29.70



H MANUELA
DM 22.75



F RITA
Zw.-Chintz
DM 16.90



E Nr. 1574 „Dorette“

Sehr jugendlich u. frisch wirkt dieses Kleid aus einfarbigem Mako-Popeline aus reiner Baumwolle in einer geschmeidigen, hochveredelten Qualität, das sich besonders auch für „Teenager“ eignet. Die Lasche unter dem kleinen schicken Kragen, abgesteppt mit einer Kontrastfarbe und zwei dekorative Knöpfe sind ein netter Einfall. Die Steppnähte wiederholen sich an den aparten Taschen des weiten Rockes. Die Ärmel sind angeschnitten. Das Kleid wird im Rücken geknöpft.

Farben: mittelblau, grün, rosenholz. DM 24.90
Größen 36, 38, 40, 42, 44

F Nr. 1582 „Rita“

Elegantes Zellwoll-Chintz-Kleid aus einem feinen, seidenglänzenden Material mit apartem Druckmuster. Schräg geschlossenes Oberteil mit kleidsam schmalen Ausschnitt, geschickt verteilten Abnähern und angeschnittenen Ärmeln. Der Rock hat vorne zwei lose Falten. Ein aufgesetztes Schößchen betont die neue-Silhouette und die nach hinten gelegte Weite des Rockes. Gute Form in allen Größen, geschmackvolle Farben, modisches Material und ein außerordentlich günstiger Preis machen „Rita“ zu einem erfolgreichen Kleid. Ab Größe 48 mit eingesetzten halben Ärmeln.

Farben: hellgrau, blau oder goldgelb. DM 16.90
Größen 48, 50, 52, 54

G Nr. 1581 „Bruni“

Jugendliche Kimonoform aus einem duftigen, bedruckten, hochveredelten Gewebe, aus reinen ägyptischen Mako-Garnen. Schräg übereinandergehendes geschlossenes Oberteil mit vorteilhaften Falten, kleinem Reverskragen, Knopfverschluss und angeschnittenen kurzen Ärmeln. Der Rock ist in Bahnen gearbeitet. Alles in allem ein Kleid, das man lieb gewinnen muß — einschließlich seines Preises. Farben: grünrot-bleu, gelb-bleu-grau.

Größen 38, 40, 42, 44, 46. DM 29.70

H Nr. 1569 „Manuela“

Wenn Sie „Manuela“ zum erstenmal anziehen, dürfen Sie Ihres Erfolges sicher sein. Diese Bastprägung auf einer hochwertigen Baumwollqualität ist ein neuer, sehr dekorativer Effekt der Mode. Die Wirkung des Materials ist so originell, daß eine ganz einfache Form mit durchgeknöpftem Kimono-Oberteil, aparten Revers, weitem Vierbahnenrock, schicken Taschen und kleinem, schwarzem Lackgürtel gewählt wurde. Den Preis dieses Kleides, das in allen Größen sehr vorteilhaft ausfällt, verraten Sie am besten gar nicht — man wird es Ihnen doch nicht glauben!

Ab Größe 48 mit kurzen, eingesetzten Ärmeln. Farben: silbergrau, mandelgrün, rosé. DM 22.75
Größen 48, 50, 52, 54

I Nr. 1580 „Vera“

Wenn man heute geradezu von einem „Popeline-Stil“ spricht, dann denkt man vornehmlich an die neuen Baumwoll-Popeline, deren modische Grundfarben von überzeugender Schönheit sind. Ein Beispiel dafür ist „Vera“, eine ausgesprochen elegante, modische Form. Besondere Sorgfalt galt dem aparten Ausschnitt und dem durch Abnäher und Falten raffiniert ausgearbeiteten Oberteil. Wertvolle Knöpfe werden zum modischen Schmuck. Der Rock ist weit und vierbahnnig. Ab Größe 48 mit eingesetzten dreiviertellangen Ärmeln.

Farben: hellgrau, beige. DM 28.75
Größen 48, 50, 52, 54

Durchdachter Schnitt und sorgfältig ausgewähltes Material garantieren gleich gute, modische Paßform in allen Größen



I VERA
Bw.-Popeline
DM 28.75

A SOPHIE
DM 23.50



Bemberg
Cupresa
Lavabel

B CÄCILIE
DM 13.75



C BETTI
DM 8.90



D KATHARINA
DM 24.90



E NORMA
Zw.-Dupion
DM 23.50



*Immer gut
angezogen*

A Nr. 1566 „Sophie“

Aus dem beliebten Bemberg-Cupresa-Lavabel, weiß geputzt, entstand mit „Sophie“ ein sehr gutes Frauenkleid, dem ein Besatz aus Schweizer Spachtel-Grelet rund um den Kragen und die sanft gebogenen Revers jugendliche Kleidsamkeit verleihen. Weiche Linien zwischen Schulter und Taille sorgen für gefällige Weite. Ein tadellos sitzender Rock mit lose eingelegten Falten hat aparte Tascheneingriffe, deren senkrechte Patten die streckende Linie unterstreichen. In diesem Kleid ist jeder Jahrgang gut und ausgesprochen vorteilhaft angezogen.
Farben: schwarz, marine, braun.
Größen 48, 50, 52, 54 DM 25.40
Größen 42, 44, 46 DM 23.50

Durchdachter Schnitt und sorgfältig ausgewähltes Material garantieren gleich gute, modische Paßform in allen Größen.

Auf Wunsch erfolgt die Zustellung der bestellten Ware ohne Absenderangabe. (Auf den Paketen und Begleitpapieren erscheint nicht der Name meiner Firma.)

Cupresa
Bemberg
Lavabel

B Nr. 1450 „Cäcilie“

Ein dezentes, lebendiges, weißes Muster auf schwarzem, marineblauem oder braunem Grund wählte ich für das Frauenkleid „Cäcilie“. Blickfang ist der schneeweiße, kleidsame Pikeekragen. Vorne mit kleinen Knöpfen und hinten mit dem Gürtel zu schließen, ist der Schnitt dieses Kleides wohldurchdacht für jede Größe. Das gilt auch für das leicht geraffte Oberteil, die kleinen Schoßteile, die schmalen, langen Ärmel und den bequem weiten Rock mit seinen leicht fallenden Glocken. Ein Stoffkragen erlaubt, daß man das Kleid aus Zellwoll-Musselin auch einmal ohne die Pikeegarnierung trägt.
Größen 48, 50, 52, 54 DM 14.80
Größen 42, 44, 46 DM 13.75

C Nr. 1493 „Betti“

ist ein kleines, apartes Tupfenkleid aus Zellwoll-Musselin, in liebenswert einfacher Form. Waschen und Bügeln macht hier kein Kopfzerbrechen. Trotzdem braucht man auf Kleidsamkeit nicht zu verzichten, denn „Betti“ hat einen schicken, grobeckigen Kragen, ein hübsch gearbeitetes Oberteil mit stoffbezogenen Knöpfen, eingesetzte Ärmel und einen Rock mit losen, ungebügelt Falten und kleiner, angeschnittener Glocke.
Farben: schwarz, marine, mittelblau, erika.
Größen 48, 50, 52 DM 9.60
Größen 38, 40, 42, 44, 46 DM 8.90

D Nr. 1475 „Katharina“

Aus Bemberg-Cupresa-Lavabel mit einem hellen Tropfenmuster auf den Grundfarben marine, lind, oder türkis entstand ein jugendlich kleidsames Frauenkleid mit schmalem, langgezogenem Revers, dreiviertellangen Ärmeln, angedeutetem Schößchen und einem leicht glockig geschnittenen Rock, der vorne eine tiefe, lose Falte hat. Ein sommerlich leichtes Kleid, das mit seinem eleganten Material die damenhaft angezogene Wirkung unterstreicht.
Größen 48, 50, 52, 54 DM 26.50
Größen 42, 44, 46 DM 24.90

E Nr. 1597 „Norma“

Wer an warmen Tagen ein schwarzes Kleid wählen muß, wird von diesem hochveredelten, griffigen Zellwoll-Dupion nicht enttäuscht sein. Die vorteilhafte, langärmelige Form mit Posamentenbesatz im Oberteil und dem kleinen Reverskragen, der offen oder hochgeschlossen getragen werden kann, wirkt vornehm und angezogen. Besonders gut fällt der Rock mit modischen Abnähern und zwei losen vorderen Falten. Material und Schnitt schufen ein im ganzen Jahr tragbares Kleid.
Größen 48, 50, 52, 54 DM 25.40
Größen 40, 42, 44, 46 DM 23.50

Benutzen Sie bitte die Maßtabelle auf Seite 15, aus der Sie Ihre richtige Kleidergröße ablesen können.

modisch, praktisch durchdacht

F Nr. 1607 „Cornelia“

Bis ins letzte Detail durchdacht, ist „Cornelia“, ein Umstandskleid in der altbewährten „Neckermann-Form“. Für die werdenden Mütter ist dieses Modell mit besonderer Liebe und Sorgfalt entworfen. Der Trick dieses — trotz allem — hochmodischen Kleides ist die günstig angeordnete Faltenpartie. Ohne einen Stich zu nähen oder zu trennen, braucht man nur Haken und Ösen zu öffnen, um dem Kleid die gewünschte Weite zu geben. Dem gleichen Ziel dient die aparte Anordnung gerader Falten im Oberteil, das mit kleinem Reverskragen und eingesetztem Ärmel viel versteckte Weite hat. Der gerade fallende Rock hat einen Bindegürtel in Taillenhöhe. Das Material ist ein **hochveredelter Zellwoll-Popeline**, ein Farben: silbergrau, hellpetrol (blaugrün).
Größen 42, 44, 46, 48

DM 23.70

G Nr. 1481 „Elisabeth“

ist ein Umstandskleid mit Jacke, bis ins kleinste Detail durchdacht und für die werdenden Mütter mit besonderer Liebe und Sorgfalt entworfen. **Seitlich ganz durchzuknöpfen, mit viel Weite im Oberteil und Gummizug in der rückwärtigen Taille, der jeder Bewegung nachgibt. In der vorderen Taille kann das Kleid unsichtbar durch Haken und Schlingen ohne Mühe auf größte Weiten verstellt werden.** Hier gibt es kein Versetzen der Knöpfe oder Erweitern der Seitennähte mehr. Mit hübschem, **steppstichverzieren Ausschnitt** und interessant geschnittener Schulterpasse denkt dieses Kleid an alles Notwendige und bleibt doch modisch und kleidsam. Dazu gehört eine formschöne weite Jacke mit einer ganz durchlaufenden, streckenden Blende und geraden, weiten Ärmeln. Die **Jacke** hat bequeme Taschen und im Rücken eine angeschnittene Glocke. Das Material ist ein schöner **meliert Kunstseidenpopeline**.
Farben: meergrün, altrosé.
Größen 42, 44, 46, 48

DM 39.80

Heute endlich möchte ich mich für die sehr gute und prompte Ausführung meines Auftrages bei Ihnen bedanken. Das Umstandskleid „Bettina“, das Sie mir schickten, entspricht in jeder Beziehung meinen Erwartungen, ich muß sagen, daß ich wirklich erstaunt bin, wie gut die Verarbeitung ist und mit wieviel Liebe das Kleid für uns werdende Mütter entworfen wurde. Der Stoff ist griffig und trägt sich gut, es ist kaum ein Bügeln erforderlich. Ich bin Ihnen sehr dankbar, denn nun kann ich mich wenigstens noch überall sehen lassen.
Frau Ch. F., Brilon-Wald, den 21. 3. 54

3 ideale Modelle für werdende Mütter.

F CORNELIA Zw.-Popeline DM 23.70



G ELISABETH Ks.-Popeline DM 39.80



I LILLI DM 7.60



H EDITH Zw.-Chintz DM 19.85



H Nr. 1618 „Edith“

Auch dieses Umstandskleid aus einem strapazierfähigen, hochveredelten Zellwoll-Chintz mit dezentem Druckmuster moderner Blattmotive beweist, daß das Haus Neckermann auf diesem Spezialgebiet der Mode Besonderes leistet. Bis zum letzten Detail durchgearbeitet, hat die modische, ganz durchgeknöpfte Kimonoform überall versteckte Weite. Tief eingelegeten Falten im Oberteil entspricht die lose Faltenanordnung des gerade geschnittenen Rockes mit schrägen, dekorativen Taschen. Mit Haken und Ösen reguliert man im Handumdrehen Rock- und Bundweite. Das Material, besonders geeignet für dieses Kleid, hat viel Stand und ist auch an heißen Tagen angenehm kühl.
Farben: blau, grau.
Größen 42, 44, 46, 48

DM 19.85

I Nr. 1477 „Lilli“

ist ein Kleid, das mit seinem bunten Blumendruckmuster ein Bild des Sommers bietet. Sehr kleidsam ist das schmale, geteilte Revers und besonders vorteilhaft die Gummikräusel und besonders vorzum Wandern u. Radfahren ist dieses Zellwoll-Musselkleidchen wie geschaffen.
Größen 38, 40, 42, 44, 46

DM 7.60

Werte Firma!
Für Ihre wirklich prompte Lieferung der von mir bestellten Artikel 1592, 1477, 2651, 8402 und 2532, danke ich recht herzlich und versichere Ihnen, daß sie zu meiner und meiner Gattin vollsten Zufriedenheit ausgefallen sind. Ich werde zum 1. Juni wieder eine Bestellung an Sie aufgeben und verbleibe bis dahin mit vorzüglicher Hochachtung
Ihr zufriedener Kunde
G. W., Buxtehude, 1. 4. 54

Das zünftige
bayr. Dirndl

D MABEL
DM 18.75



C ZILLERTAL
Reine Baumwolle
DM 29.80



Verarbeitung
am Ausschnitt



A GRAINAU
Bw.-Kretonne
DM 14.85



B Nr. 1610
Bw.-
Kretonne
DM 2.95

F IRMGARD
DM 12.90

<https://www.wegavision.eu> <https://www.wegavision.eu> <https://www.wegavision.eu>



G GERTRUD
DM 16.70



E ELLEN
DM 15.90



In meinem Haus werden
Verarbeitung und Material
laufend auf gleichmäßige
Güte kontrolliert.

Sommer - Sonne - Ferienzeit

A Nr. 1609 „Grainau“

Dieses Dirndl aus reinem Baumwoll-Kretonne in schönen Farben, mit kleidsamem Ausschnitt mit Spitzenvorstoß, Rüschen und Litze verziert, mit Trachtenknöpfen, gehört zu meinen besonders preiswerten Dirndl. Das kurze, rüschenverzierte Ärmelchen ist auf Gummizug gearbeitet. Die auf der Abbildung „Grainau“ gezeigte Dirndlschürze ist nicht im Preis einbegriffen. Wer auf diese Dirndlschürze nicht verzichten möchte, kann sie unter Nr. 1610 bestellen.
Grundfarben: kornblumenblau, grün, rot.
Größen 38, 40, 42, 44, 46, 48
(ohne Schürze),

DM **14.85**

B Nr. 1610 Dirndlschürze

aus reinem Baumwoll-Kretonne, bedruckt mit freundlichem blau-rottem oder grün-rottem Muster auf weißem Grund.
DM

2.95

C Nr. 1596 „Zillertal“

(Original Trachtendirndl)

Mein Trachtendirndl „Zillertal“ wurde mit besonders viel Liebe aus der Taufe gehoben. Vom kleinen, echten Dirndlmuster auf kornblumenblau, grün oder rot, bis zu Silberknöpfen, Spitzeneinsatz, Mieder, weitem Rock u. Schürze ist alles wie aus einem Guß. „Zillertal“ ist schon jetzt ein Vorgeschmack auf Sonne, Sommer und Urlaub. Das reine Baumwollmaterial wird Sie ebenso begeistern wie die Innenverarbeitung dieses Dirndls, dessen Mieder gefüttert ist.
Größen 38, 40, 42, 44, 46, 48
(mit Schürze)

DM **29.80**

Benützen Sie bitte die Maßtabelle auf Seite 15.

D Nr. 1577 „Mabel“

Ein „Teenager-Kleid“ in jeder Beziehung, sogar im Hinblick auf den Preis — das ist „Mabel“, ein flottes Karokleid im Kimonoschnitt mit Faltenrock und kleinem rundem Kragen. Das Kleid wird im Rücken geschlossen. Sein Material ist eine gute Baumwoll-Qualität in moderner Farbstellung.

Größen 36, 38, 40, 42, 44 . . . DM

18.75

E Nr. 1612 „Ellen“

Echtfarbig gedruckt steht hier ein vollbuntes, modernes Blumenmuster auf dem hellen Grund eines gut waschbaren Zellwoll-Musselin. Die gefällige, gut geschnittene Kimonoform mit kleinen runden angeschnittenen Revers und vorderer Schulterpasse betont mit angekräuseltem Rock jugendlichen Schwung. Dieses hübsche Sommerkleid hat außer allen Vorzügen einen besonders günstigen Preis.
Größen 38, 40, 42, 44, 46 . . . DM

15.90

F Nr. 1587 „Irmgard“

Aus einem hübschen bunten Druckmuster auf Zellwoll-Musselin wurde „Irmgard“ zu einem gefälligen Kleid, in dem man sich wohlfühlt, weil es mit seinem kleinen Eckenkragen, seinem etwas schrägschließenden, knopfverzierten Oberteil, mit aparten Taschen auf dem weitbahnigen Rock so nett und modisch verarbeitet ist. Die kleinen Ärmel sind bis Größe 46 angeschnitten und ab Größe 48 eingesetzt. Das Oberteil ist durch geschickte Faltenebung der neuen Linie entsprechend hervorgehoben.
Größen 48, 50 DM

13.75

Größen 40, 42, 44, 46 . . . DM

12.90

G Nr. 1586 „Gertrud“

Der hier verarbeitete Zellwoll-Musselin braucht nur ein wenig Sonne, um sein hübsches Blumenmuster zu voller und fröhlicher Wirkung zu bringen. Ein aparter Ausschnitt, große aufgesteppte Taschen und hübsche Knöpfe betonen das Oberteil. Der sehr weite Glockenrock bewahrt seinen erfrischend jugendlichen Schwung auch in größeren Weiten. Ab Größe 48 mit eingesetzten halben Ärmeln.
Größen 48, 50 DM

17.90

Größen 40, 42, 44, 46 . . . DM

16.70

H Nr. 1592 „Ada“

Dieses reizende Kleidchen ist eine ganz besondere Leistung. Guter Zellwoll-Musselin mit einem kleidsamen weißen Streifen auf leuchtendem Grund hat eine ganz schlichte, praktische Form gefunden, die für alle Figuren vorteilhaft ist. Die Taille ist auf elastische Gummifäden gearbeitet, die Ärmelchen sind angeschnitten, der schicke kleine Eckenkragen wird hinten geschlossen. Und nun hören Sie den Preis und urteilen Sie selbst . . .
Größen 38, 40, 42, 44, 46 . . . DM

5.90

Praktische Sommer-, Strand- und Gartenkleider

I Nr. 1620 „Freya“

Dieser strapazierfähige, waschfeste Kretonne aus reiner Baumwolle ist das ideale Material für ein hübsches Gartenkleid mit sommerlichem Ausschnitt. Die bequem großen Taschen und der kurze Kimonoärmel sind mit „indanthren“-gefärbter Litze besetzt, die das moderne Druckmuster auf blau- oder rotfarbigem Grund dekorativ unterstreicht. Die praktische Form ist ganz durchzuknöpfen.
Größen 38, 40, 42, 44, 46 . . . DM

13.70

K Nr. 1619 „Jane“

Als praktisch kleidsames Sommer-, Strand- und Gartenkleid empfiehlt sich „Jane“. Die ganz durchzuknöpfende Form hat einen hübschen Ausschnitt und einen leicht angekräuselten Vorderrück mit großen, etwas abstehenden Taschen. Mehrfarbiges, modernes Muster auf einem besonders strapazierfähigen, waschfesten Kretonne aus reiner Baumwolle.
Größen 38, 40, 42, 44, 46 . . . DM

14.75

I FREYA
Bw.-Kretonne
DM **13.70**

<https://www.wegavision.eu> <https://www.wegavision.eu> <https://www.wegavision.eu> <https://www.wegavision.eu>

H ADA
DM **5.90**

K JANE
Bw.-Kretonne
DM **14.75**

Seit Jahren bin ich Kundin von Ihnen und habe immer vorgehabt, Ihnen einmal zu sagen, daß ich mit Ihren Kleidern sehr zufrieden bin. Der Sitz ist tadellos. Eine Schneiderin würde mir die Kleider nicht so arbeiten können und vor allem nicht so billig. Ich sehe auf jeden Fall in Ihren Kleidern immer sehr elegant und gut angezogen aus. In meinem Kleiderschrank hängen „Elfi, Johanna, Margot, Margarete, Bärbel, Kuni-gunde, Beate, Clivia, Sigrid und Hella“. Sie sehen, liebe Firma, daß ich mit Ihren Kleidern sehr zufrieden bin.
Frau A. S., Hagen i. W., den 2. 4. 54

Popeline - die Sommermode



A SAAR
DM 34.-

A Nr. 1364 „Saar“

hat den gleichen hervorragenden Schnitt und dasselbe gute Material wie mein Modell „Saale“. Als jugendliche Variante habe ich der Form „Saar“ einen farblich abweichenden Kragen, innere Belege und Ärmelaufschläge gegeben. Damit wird das Modell „Saar“ der Mode gerecht. Farben: reseda-schwarz, taubenblau-silbergrau, graubeige-tabak.

Größen 48, 50 DM 36.40
Größen 38, 40, 42, 44, 46 DM 34.-

B Nr. 1355 „Jller“

Als elegante, taillierte Kimonoform nimmt „Jller“ eine Sonderstellung ein. „Echt Nino-Flex“, „Indanthren“-gefärbt und wasserabstoßend imprägniert ist das Material, eine gute, reine Baumwoll-Popeline-Qualität. Der mit Steppnähten verzierte Mantel wird mit zwei hübschen Knöpfen geschlossen. Der Kragen ist klein und auch für zierliche Figuren kleidsam. Die Ärmel sind weit, schließen aber über dem Handgelenk eng mit einer aperten, abstehenden Manschette ab. Alles ist dazu angetan, die Linie und das schöne Material modisch zur Wirkung zu bringen.

Farben: graubeige, turmalin (blaugrün), reseda.
Größen 36, 38,
40, 42, 44, 46. DM 44.50

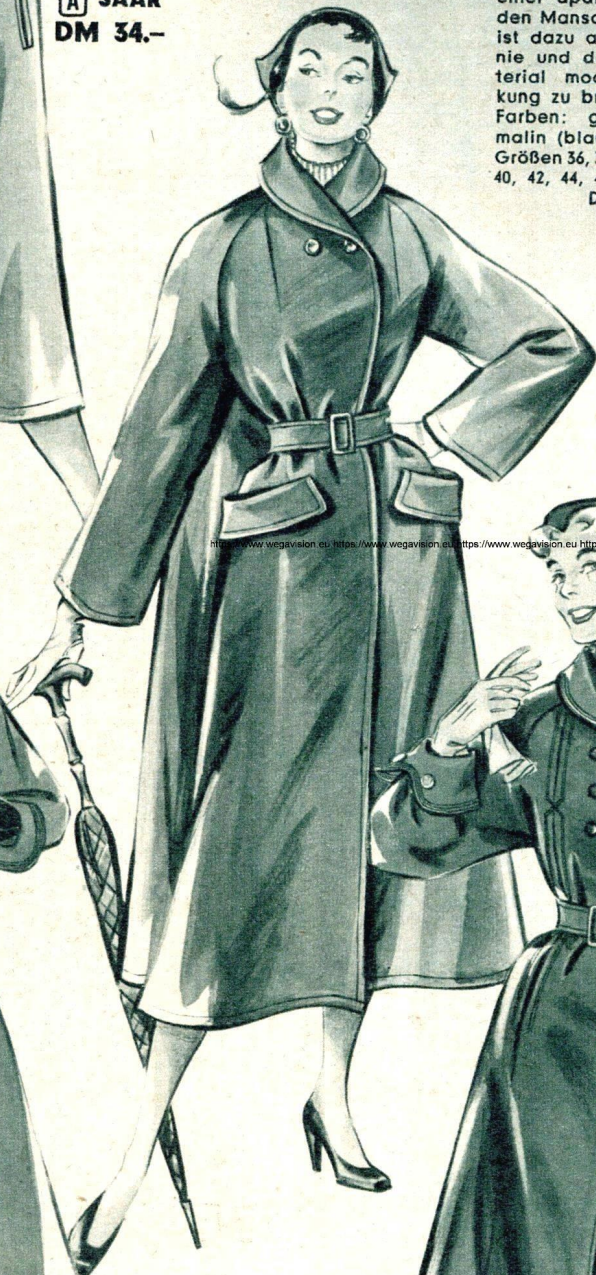

C WERRA
DM 42.50

C Nr. 1356 „Werra“

Eine Leistung im Material und Preis ist „Werra“, ein Mantel aus einem qualitativ sehr guten, „Indanthren“-gefärbten und wasserabstoßend imprägnierten reinen Baumwoll-Mantel-Popeline. Gut gelungen ist der kleine gerundete Kragen, der etwas hochgestellt getragen und mit zwei hübschen Knöpfen geschlossen wird. Eine einfache, großzügige Form mit Raglanärmeln, konservativen großen Taschen und Tunnelgürtel unterstreichen die Materialwirkung. Farben: taubenblau, graubeige, reseda.

Größen 48, 50 DM 45.-
Größen 38, 40, 42, 44, 46 DM 42.50

D Nr. 1359 „Spree“

Eleganter Mantel aus dem weltbekannten Spitzen-erzeugnis „Nino-Luxe“, einem reinen Mako-Popeline, „Indanthren“-gefärbt und wasserabstoßend imprägniert. Ein besonders eleganter Kragen, zweireihige schöne Knöpfe, Raglanärmel mit apart gebogenen Manschetten und lange, dekorative Steppnähte, in denen die Taschen verborgen sind, bestimmen das Bild eines Mantels, der nicht alltäglich ist. Tunnelgürtel. Gutes, kariertes Baumwollfutter. Farben: graubeige, turmalin (blaugrün), distelgrün.

Größen 48, 50 DM 74.-
Größen 38, 40, 42, 44, 46 DM 68.-

E Nr. 1357 „Donau“

Das Material dieser eleganten Form ist „Echt Nino-Flex-Sonderklasse“, ein hochwertiger reiner Baumwoll-Popeline, „Indanthren“-gefärbt und wasserabstoßend imprägniert. Alles an diesem jugendlichen Mantel ist rund und sanft geschwungen, vom Raglanschnitt bis zu dem hübschen, hochschließenden Kragen, den gebogenen Tascheneingriffen und Ärmelaufschlägen. Ein Tunnelgürtel ergibt viele Variationsmöglichkeiten; auch tailliert verliert das Modell nichts von seiner Schönheit. Farben: graubeige, reseda, senfkor, tabak.

Größen 48, 50 DM 53.-
Größen 38, 40, 42, 44, 46 DM 49.50

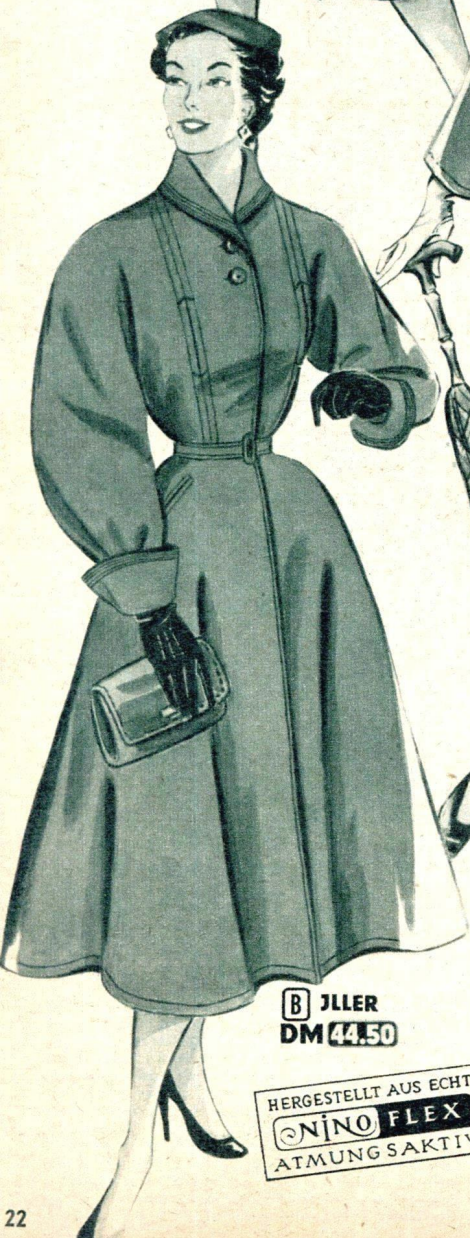

B JLLER
DM 44.50

HERGESTELLT AUS ECHT
NINO FLEX
ATMUNGSAKTIV



D SPREE
DM 68.-

NINO LUXE



E DONAU
DM 49.50

HERGESTELLT AUS ECHT
NINO FLEX
ATMUNGSAKTIV
Sonderklasse

Benutzen Sie bitte die Maßtabelle auf Seite 15, aus der Sie Ihre richtige Mantelgröße ablesen können

F TAUBER
DM 63.-



G ALSTER
DM 78.-

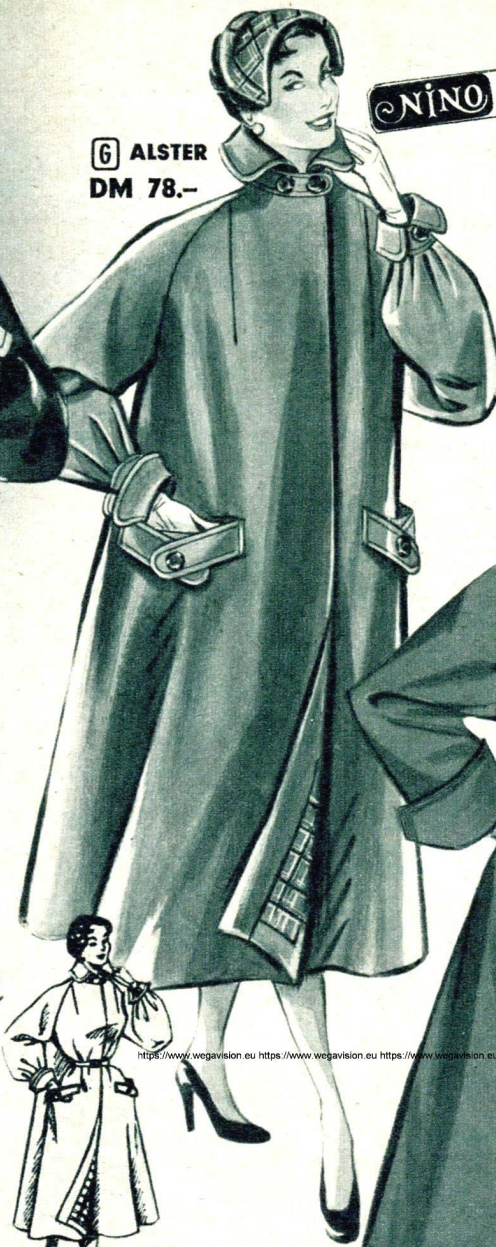

NINO LUXE

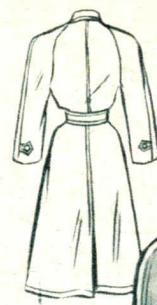

H ELBE
DM 54.-



I SAALE
DM 32.80



HERGESTELLT AUS ECHT
NINO FLEX
ATMUNGSAKTIV
Spindelklasse

F Nr. 1358 „Tauber“

„Aus eins mach zwei“ — dies ist das Geheimnis von „Tauber“, einem wertvollen, doppelseitig zu tragenden Modell aus reinem Baumwoll-Mantel-Popeline in sehr guter Qualität, „Indanthren“-gefärbt und wasserabstoßend imprägniert. Je nach Wetter, Gelegenheit und Laune bestimmen Sie, welche der beiden Farben Sie tragen wollen. Der kleine, weich angeschnittene Kragen und die Ärmelaufschläge machen jeweils die Kontrastfarbe sichtbar. Die Taschen sind eingeschnitten gearbeitet. Dieser knopflose Hänger in sportlich elegantem Raglanschnitt kann mit dem Tunnelgürtel auch ganz oder halb tailliert getragen werden. Mit „Tauber“ haben Sie für einen Preis wirklich zwei Mäntel im Schrank!

Farben: schwarz-reseda, graubeige-taubenblau.
Größen 38, 40, 42, 44, 46, 48 DM

63.-

G Nr. 1360 „Alster“

„Alster“ gehört zu meinen besten Mänteln. Schon das Material ist von erlesener Schönheit und Eleganz. Verarbeitet wurde das weltbekannte Spitzenzeugnis „Nino-Luxe“, reiner Mako-Gabardine, „Indanthren“-gefärbt und wasserabstoßend imprägniert. Dieses feine Changeant-Material, dessen schimmerndes, dezentes Farbspiel die Oberfläche des Stoffes belebt, erhöht die modische Wirkung des Mantels. Sein aparter kleiner Kragen wird mit zwei Knöpfen geschlossen, die Taschen haben passend dazu Laschen- und Knopfverzierung. Der gut geschnittene, über dem Handgelenk enge Raglanärmel hat etwas abstehende, interessante Manschetten. Tailliert mit einem Tunnelgürtel oder als Hänger getragen, in jedem Fall behält „Alster“ seine modische, absolute Eleganz. Ein apart kariertes Baumwoll-Plaidfutter erhöht den Wert und die Schönheit des Modells.

Farben: grau-mittelblau oder grau-orange-changierend.
Größen 38, 40, 42, 44, 46 DM

78.-

H Nr. 1307 „Elbe“

Auf der Visitenkarte meines klassischen Hängers „Elbe“ steht: ECHT NINOFLEX-SONDERKLASSE, aus reinen Baumwollgarnen, wasserabstoßend imprägniert. Doppelter Rücken und Ärmel erhöhen den Wert als Wettermantel, dem die unsichtbare Knopfleiste, schräge Taschen mit kleinen Patten, Ringsgürtel und eine besonders gefällige Kragenform sportliche Eleganz verleihen.

Farbe: graubeige.
Größen 48, 50 DM 57.-
Größen 38, 40, 42, 44, 46 DM

54.-

I Nr. 1354 „Saale“

aus dichtgewebtem, „Indanthren“-gefärbtem, wasserabstoßend imprägniertem reinem Baumwoll-Popeline. Jugendlicher Mantel mit dekorativem Kragen, der mit zwei Knöpfen geschlossen wird. Verdeckter Knopf in der Taille. Die schräg eingesetzten Taschen und Raglanärmel mit schicken, steppstichverzieren Stulpen, passen zu der ansprechenden Linie dieses bewährten Mantels. Mit einem Tunnelgürtel können Sie den Mantel tailliert oder als Hänger tragen.

Farben: taubenblau, graubeige, reseda.
Größen 48, 50 DM 35.-
Größen 38, 40, 42, 44, 46 DM

32.80

K Nr. 4551 „Mosel“

Aus dem weltbekanntesten Spitzenzeugnis „Nino-Luxe“, reiner Mako-Popeline, der „Indanthren“-gefärbt und wasserabstoßend imprägniert ist. Dieser Damen-Popelinemantel mit einem aparten Schalkragen und Gürtel, der durch seine Faltenanordnung im Oberteil geschickt die modische Linie betont, fällt in großzügigen Glocken aus. Der tief eingesetzte Ärmel zeigt eine breite, spitzulaufende Umschlagmanschette, die das Handgelenk eng umschließt und sehr elegant wirkt. Der Mantel ist mit einem farbig abgestimmten Baumwollfutter ausgestattet. Eine Sonderleistung in Preis und Qualität.

Farben: graubeige oder turmalin (blaugrün).
Größen 38, 40, 42, 44, 46 DM

65.-



K MOSEL
DM 65.-

NINO LUXE

Der Entwurf in eigenen Ateliers bestimmt das modische Bild meiner Kollektion.

A SINN
DM 14.90

B NAB
DM 22.50

C ODER
DM 39.60

D ISAR
DM 37.80

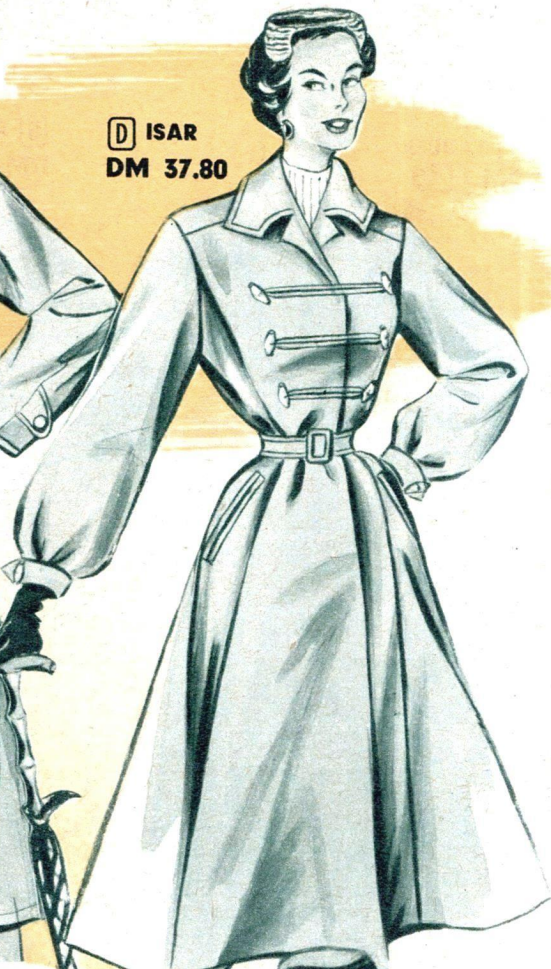
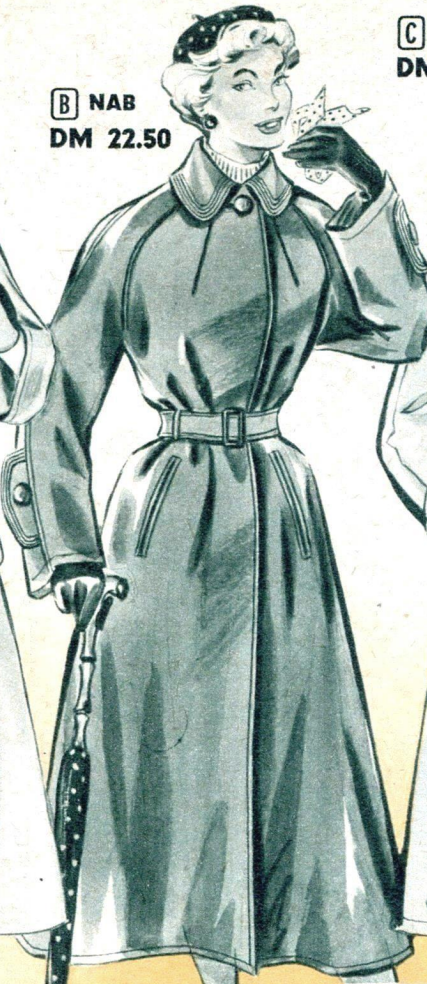
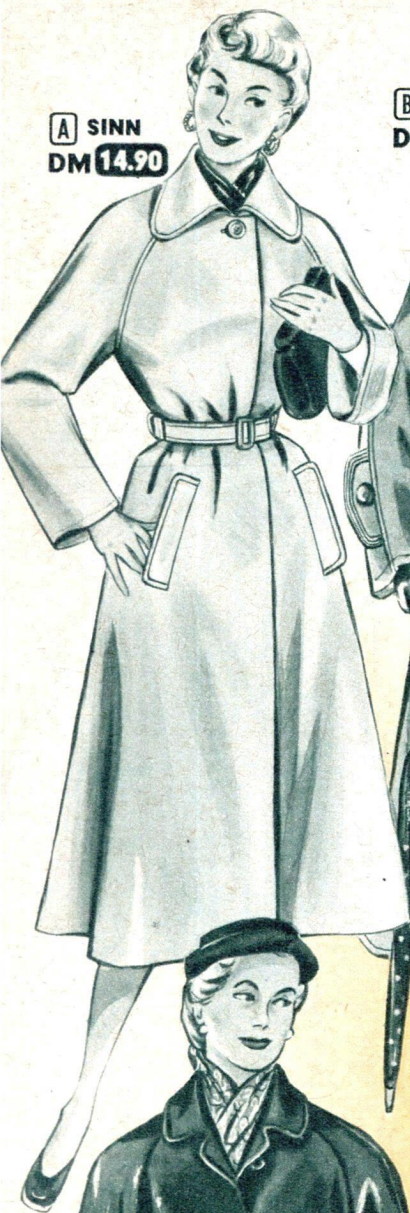

A Nr. 4555 „Sinn“
Damenmantel aus einer leichteren **Baumwoll-Popeline-Qualität**, einreihig in **Rüßelform** mit **reiner Kragen** ohne Gürtel zu tragen und auf einen Knopf gestellt. Lieferbar in den Farben: graubeige, rost oder petrol (grünlich-blau).
Größen 42, 44, 46, 48 DM 15.90
Größen 36, 38, 40 DM **14.90**

B Nr. 1353 „Nab“
Dieser preiswerte Mantel aus „**Indanthren**“-gefärbtem, **wasserabstoßend imprägniertem reinem Baumwoll-Popeline** wird Regen und Sonnenschein gerecht. Der glatte Hänger hat einen kleidsamen Kragen, der ebenso wie die hübsche Ärmelgarnitur mehrfach durchgesteppt ist. Bequeme, schräg gestellte Paspeltaschen.
Farbe: graubeige.
Größen 48, 50 DM 24.90
Größen 36, 38, 40, 42, 44, 46 DM **22.50**

C Nr. 1304 „Oder“
Hier ist der klassische naturfarbene Popelinemantel, der eigentlich in jeden Kleiderschrank gehört! Zeitlos elegant ist der Schnitt, das Material ist **hochwertiger Mako-Popeline**. Taillenschlitze erlauben, daß man den Gürtel im Rücken auch unter dem Mantel trägt.
Farbe: graubeige.
Größen 38, 40, 42, 44, 46 DM **39.60**

D Nr. 1303 „Isar“
Wer sportliche Eleganz liebt, wird sich für diesen taillierten Mantel entscheiden. Sein Knebelverschluss, vom Dufflecoat übernommen, paßt vorzüglich zu den streckenden Golf falten, die sich im Vorder- und Rückenteil befinden, in denen sich zugleich der Spielraum bequemer Weite verbirgt. Eine eigenwillige Kragenform und schmal zulaufende Ärmel mit Knopfverschluss vollenden diesen Mantel, der nicht zuletzt durch sein Material, **sehr guten, wasserabstoßend imprägnierten, reinen Baumwollpopeline**, besticht.
Farbe: graubeige.
Größen 38, 40, 42, 44 DM **37.80**

E Nr. 1310 „Main“
Hier gibt wieder einmal nicht die Form, sondern das Material den Ton an. „Main“ ist ein **Kunstseiden-Mantel**, als Hänger gearbeitet, mit weit angeschnittenen Ärmeln, Ringsgürtel, schräg eingesetzten Taschen und einem besonders hübschen Kragen. Besonders für Reisen wird dieser federleichte Mantel gerne gewählt werden, zumal er in jeder Größe gleich gut ausfällt. Farben: schwarz, marine.
Größen 48, 50, 52, 54 DM 35.80
Größen 44, 46 DM **32.50**

F Nr. 1339 „Heidelberg“
An diesem eleganten **Frauenmantel** besticht nicht nur der federleichte **Wollgeorgette**, sondern auch eine Form, die ganz darauf abgestimmt ist, ihre Trägerin schlank und jugendlich erscheinen zu lassen. Der Mantel ist mit der Genauigkeit guter Schneiderarbeit durch Abnäher tailliert und ganz auf Figur gearbeitet. Er hat streckende, langgezogene, breite Revers, die in der Gürtellinie mit einem großen Knopf geschlossen werden. Weite Keulenärmel verjüngen sich über dem Handgelenk, sie können auch hochgeschoben und dreiviertellang getragen werden. **Ganz auf Kunstseide gefüttert**, entstand mit dem Modell „Heidelberg“ ein überzeugend eleganter Mantel mit vielen Möglichkeiten.
Farbe: schwarz.
Größen 48, 50 DM 109.-
Größen 42, 44, 46 DM **99.-**

F HEIDELBERG
DM 99.-

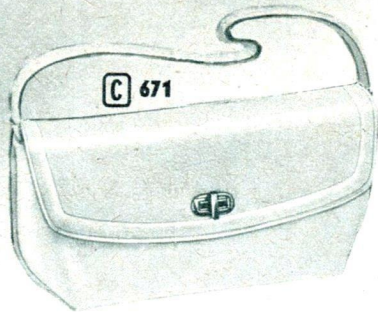
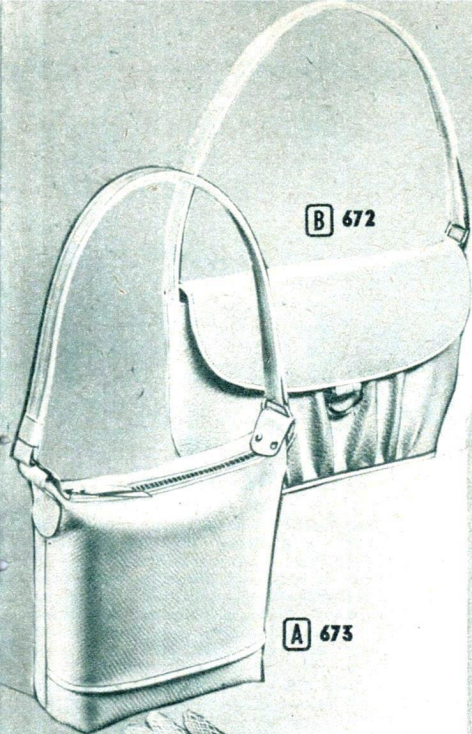

... und das gehört zu jedem neuen Kleid!

HANDTASCHEN

Eine geräumige **Umhängetasche**, die sich auf Wanderungen und im Alltag immer gut bewährt. Aus **weißem, leicht genarbttem Plastikmaterial**, mit Kunstseidenfutter und Spiegeltasche.

A Nr. 673
Größe 20×15×8 cm. DM **4.50**

Diese hübsche, **weiße Handtasche** ist besonders praktisch durch den Tragegriff, der ermöglicht, die Tasche auch als Schultertasche zu tragen. Das Material ist gutes, **leicht genarbttes Boxin**. Kunstseidenfutter, Spiegeltasche mit Spiegel.

B Nr. 672
Größe 25×15×6 1/2 cm. DM **5.75**

Diese schicke, **weiße Besuchstasche** wird Ihnen bestimmt gut gefallen. Aus gutem, **leicht genarbttem Boxin**, mit Kunstseidenfutter, Spiegeltasche mit Spiegel, hergestellt, zeichnet sich dieses hübsche Modell als besonders ansprechend aus.

C Nr. 671
Größe 26×13×7 cm. DM **6.45**

Make-up-Tasche aus feinnarbigem **Boxin**, mit Reißverschluss. Alle Kleinigkeiten sind in dem Täschen wohlverwahrt und schnell zu finden. Farben: **schwarz, braun oder weiß**.

D Nr. 629
Größe 15×9 cm. DM **1.35**

Kindertasche aus leuchtend **rotem Lack-Plastikmaterial** mit weißen Lackeinsätzen. Reißverschluss.

E Nr. 654
Größe 19×12×6 cm. DM **2.25**

Eine schicke **Handtasche** für die Sommertage, aus gutem, **leicht genarbttem Boxin**, mit Kunstseidenfutter und Spiegeltasche. Farben: **schwarz oder weiß**.

F Nr. 670
Größe 22×13×7 cm. DM **2.95**

Eine hübsche **Handtasche** aus **schwarzem, braunem oder weißem Boxin**, mit Kunstseidenfutter, Spiegeltasche und Spiegel. Ein preisgünstiges Angebot.

G Nr. 649
Größe 21×13×6 cm. DM **3.90**

Ein hübsches Modell, welches zu jedem Kostüm paßt. Kunstseidenfutter, Spiegeltasche u. Spiegel. Aus einer **natürlich wirkenden Python-imitation**.

H Nr. 662
Größe 25×14,5×7 cm. DM **8.45**

Aus einem neuen, **weichfallenden**, sehr beliebten **Plastikmaterial** mit gutem Messingbügel, Kunstseidenfutter mit Spiegeltasche und Spiegel. Eine modische elegante **Bügelertasche** in den Farben **grau, schwarz, kognakbraun oder weiß**.

I Nr. 651
Größe 30×14×6 1/2 cm. DM **9.60**

Stadt- und Einkaufstaschen in großer Auswahl. — Beachten Sie bitte mein Angebot auf den Seiten 12 und 13 der Neckermann-Illustrierten.

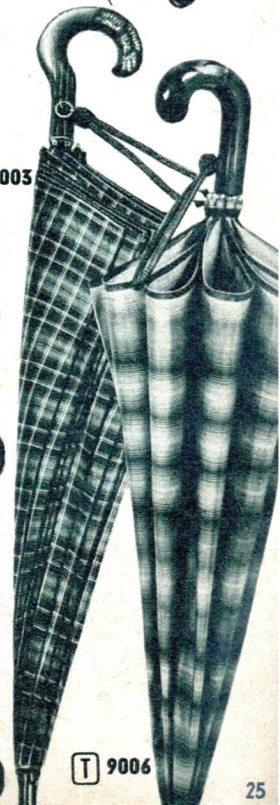
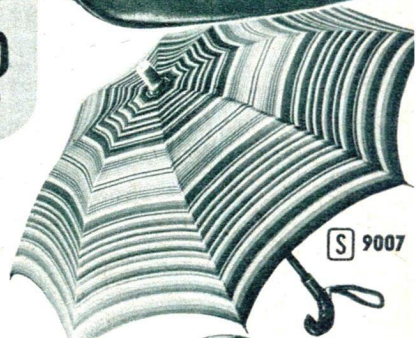
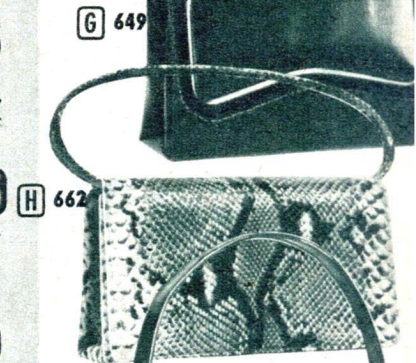
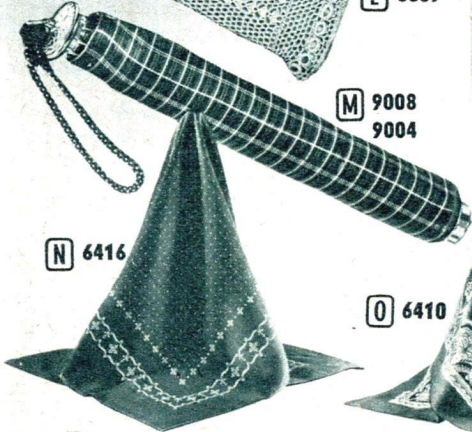
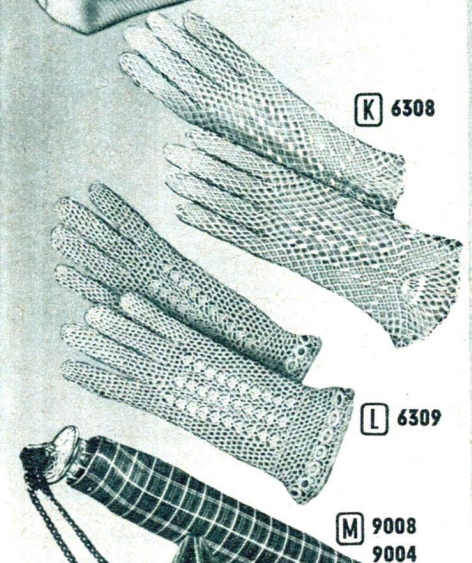

K Nr. 6308 **Damen-Filethandschuhe**
Aus guter **Baumwolle**, in hübschem Knüpfmuster hergestellt, betont die schlanke Hand. Lieferbar in **écru, weiß oder schwarz**.
Größen 6, 7, 8, 9. Paar DM **1.90**

L Nr. 6309 **Damen-Crochethandschuhe**
Dieser kunstvoll **gehäkelte Handschuh** mit der **aparten Spitzenverzierung** ist die modische Ergänzung zum Sommerkleid. Er ist aus **mehrfädigem, gutem Baumwollmaterial** hergestellt und lieferbar in den Farben **écru, weiß, schwarz**.
Größen 6, 7, 8, 9. Paar DM **2.95**

M Nr. 9008 **Damen-Taschenschirm**
Der beliebte, **zusammenlegbare Taschenschirm** mit **Druckknopf-Futteral**. Erstklassiges **Markenfabrikat. Vernickeltes Gestell** mit verstärkten Streben. Bezug aus guter, schiefester, starker **Kunstseide** in modischen Karomusterungen.
Stück DM **14.40**

Nr. 9004 Dieselbe Ausführung, aber mit schöner, **fester Atlaskante**.
Stück DM **15.90**

N Nr. 6416 **Tupfen-Kopftuch**
In einer **soliden, haltbaren Qualität**, blau-, marine-, rot- oder schwarzgründig mit **weißen Tupfen** und abgepaßtem Rand.
Größe ca. 80×80 cm. Stück DM **1.48**

O Nr. 6410 **Kopf- und Halstuch, Handdruck**
In einer besonders **aparten Musterung** bietet Ihnen dieses Tuch in den folgenden **modischen Farben** an:
Grund: silbergrau Rand: hellblau
" blau " schwarz
" grün " weinrot
" gelb " grün
" dunkelbeige " braun
" hellbeige " mais
Besonders **imprägniert** gegen Feuchtigkeit.
Größe ca. 72×75 cm. Stück DM **2.85**

Kunstseiden-Georgettetuch (o. Abb.)
Als flottes Hals- und Kopftuch geeignet. Einfarbig, gute, dichte Qualität. Farben: hochrot, weiß, mittelblau, türkis, flieder, giftgrün, silbergrau, kirschrot, mais, erika, braun, sowie schwarz für Trauer.
Nr. 6406 Größe ca. 70×70 cm. Stück DM **1.25**
Nr. 6405 Größe ca. 80×80 cm. Stück DM **1.50**

P Nr. 705 **Damen-Glacé-Handschuhe**
Aus einem vorzüglichen, **weichen Glacéleder**, handgelascht. Schlupfform. In den Farben: **schwarz, grau, weinrot oder Braun**.
Größen 6 1/2—7 1/4. Paar DM **13.75**

R Nr. 6414 **Seiden-Tuch**
Dieses Tuch aus **100% Naturselde** bietet vielfache Verwendungsmöglichkeiten und hat eine sehr ausdrucksvolle **vierfarbige Musterung**. Grundfarben: schwarz, braun, grau.
Größe ca. 80×80 cm. Stück DM **11.90**

S Nr. 9007 **Kinder-Schirm**
Mit einem **guten Kunstseidenbezug** in frohen, **lustigen Farben** und dazu abgestimmter Griff mit Tragschlaufe. Der **ideale Regenschutz** für unsere Kleinen.
Stück DM **4.65**

T Nr. 9006 **Damen-Schirm**
Kräftiger Kunstseidenbezug in farblich gut abgestimmter, **moderner Musterung. Zehnteilig**, mit Holzstock und **Bakelitspitzen**. Hübscher, **gefälliger Griff** mit Tragschlaufe.
Stück DM **5.90**

U Nr. 9003 **Damen-Sportschirm**
Mit **Druckknopf-Futteral** in eleganter, schlanker Form, dessen flatter Eindruck durch die **aparten, kleinen Karomuster** in einer guten, **schiebefesten Kunstseide** stärker unterstrichen wird. Formschöner Griff mit Schlaufe.
Stück DM **7.90**



A 2107
Bemberg
Toile
HANDSTICKEREI

B 2122
Bemberg
Toile
HANDSTICKEREI

C 2108
Bemberg
Toile
HANDSTICKEREI

D 2123
perlon
HANDSTICKEREI

A Nr. 2107 **Toilebluse mit Handstickerei**
Bemberg-Toile spricht als Qualität für sich. Das **handgestickte, dekorative, geradlinige Muster mit Hohlsaum, Plattstich- und Litznarbeit** tritt aus dem klaren Webbild des weißen Stoffes plastisch hervor. Ebenso adrett und korrekt wirken die **eingesetzten halben Ärmel** u. ein kleiner, zum Kostüm besonders kleidsamer Kragen.
 Größen 40, 42, 44, 46, 48 DM **10.50**

B Nr. 2122 **Toilebluse mit Handstickerei**
 Eine elegante, echte „**Neckermann-Handstickerei**“-Bluse entstand hier aus einem schönen, weißen „**Bemberg-Toile**“. Diese Bluse mit der dekorativen, **kostbaren Stickerei** in Plattstich, Schattenstich und Lochstickerei ist ein Prachtstück in meiner Kollektion. Die hochgeschlossene, mit Perlkнопfchen durchgeknöpfte Kimonoform und die liebevolle Verarbeitung machen die Bluse zur Freude jeder Frau.
 Größen 40, 42, 44, 46 . . DM **12.75**

C Nr. 2108 **Toilebluse mit Handstickerei**
 Weiße **Stickereiblusen** hat man eigentlich nie genug. Mit einem zarten, modernen Muster in **echter Handstickerei (Hohlsaum, Wickel à jour, Schattenstich, Plattstich)**, kleidsamem Kragen, angekräuselter Vorderpassé, **eingesetzten halben Ärmeln** und Perlkнопfchen ist diese Bluse doppelt schön durch die Qualität des praktischen und elegant wirkenden **Bemberg-Toile**.
 Größen 40, 42, 44, 46, 48 DM **13.75**

D Nr. 2123 **PERLON-Bluse mit Handstickerei**
 In kostbarer Ausstattung, aus einer dichten, **bewährten PERLON-Qualität**, zeigt saubere, wertvolle Handarbeit in weicher Anordnung. **Handgestickte Motive** mit effektvoller Wickel-à-jour-Arbeit, dekorative Blütenmuster mit Schatten- und Plattstich geben der Bluse einen besonderen Reiz. Ein aparter Kragen auf Steg, Perlkнопfchen und angeschnittene Ärmel mit kleinen Aufsclägeln vollenden das Bild einer eleganten, weißen Bluse. Gr. 40, 42, 44, 46 DM **19.85**

E Nr. 2124 **Modische Bluse**
 Jugendlich aparte weiße Bluse aus **spitzenartigem, reinem Baumwollstoff**. Kurzärmelige, mit Perlkнопfchen hochgeschlossene Kimonoform mit modernem Eckenkragen. Diese überaus hübsche Bluse wird auch Ihnen viel Freude machen.
 Größen 40, 42, 44, 46 . . DM **7.85**

F Nr. 2121 **Toilebluse mit Maschinenstickerei**
 Weiße **Bemberg-Toile-Bluse** mit reicher Plattstich- und Lochstickerei. Ein kleiner schrägspitzer, gut sitzender Kragen kennzeichnet die elegante Kostümluse, die auch in großen Weiten eine vorteilhafte Figur macht. Kurze, **eingesetzte Ärmel mit Aufsclägeln**.
 Größen 48, 50, 52 DM **8.45**
 Größen 40, 42, 44, 46 . . DM **7.60**

G Nr. 2258 **Danubia-Plisseerock**
 Dieser **elegante schwarze oder braune Plisseerock** aus kräftiger **Kunstseide** hat ein besonderes Geheimnis: **er ist waschbar und verliert durch das Waschen nicht die Form!** Ein Aufdämpfen über kochendem Wasser genügt, um alle Quetsch- und Sitzfalten schnell wieder verschwinden zu lassen. Diese Vorzüge sind so bestechend, daß Sie auf einen **Danubia-Plisseerock** kaum verzichten können.
 Größen 40, 42, 44, 46, 48 DM **23.80**



I Nr. 2125 **Popelinebluse mit Spitzeneinsatz**
 Sehr elegant und anspruchsvoll ist diese weiße Bluse aus **Kunstseiden-Popeline** mit einem Einsatz aus **echter Schweizer Spachtelspitze**. Kokett umschmeichelt der angeschnittene Kragen den schlanken Hals seiner Trägerin. Die Bluse im Kimonoschnitt kann zu einem Kostüm oder zu einem Abendrock getragen werden, immer werden Sie darin gut aussehen.
 Größen 40, 42, 44, 46 . . DM **17.50**

Blusen für den Sommer



E 2124
Bemberg
Toile
G 2258

F 2121
Bemberg
Toile
H 2260

H Nr. 2260 **Wollener Damenrock**
 Dieser **flotte, sportliche Rock** sollte eigentlich **keiner gut angezogenen Frau** fehlen. Er wirkt **schick und elegant** durch seine in Falten gelegte Vorderpartie, die oben durch Längsstéppnähte einen Tascheneingriff bilden. Alle Blusen und Pullover können Sie dazu tragen, da der glatte Stoff in **schwarz oder braun** aus **hochwertigem Wollmaterial** gearbeitet wurde.
 Größen 48, 50, 52 DM **24.90**
 Größen 40, 42, 44, 46 . . DM **22.50**

Benutzen Sie bitte die Maßtabelle auf Seite 15, aus der Sie Ihre richtige Blusengröße ablesen können.

K Nr. 2119 **Mako-Popeline-Bluse**
 Ohne Bluse wäre der Sommer unvollkommen! Diese mit hübschen Knöpfen hochgeschlossene **Kimonoform** ist aus einem haltbaren, dichtgeschlossenen Mako-Popeline gearbeitet. Das Material ist **sanforisiert** — läuft also bei keiner Wäsche ein. Ein netter Kragen mit spitzen Ecken und kurze Ärmel empfehlen diese Form als sportliche Kostümluse. Farben: weiß, rot, mais, giftgrün.
 Größen 38, 40, 42, 44, 46 DM **4.95**

L Nr. 2129 **Popeline-Bluse**
 Jugendlich vornehme **Kunstseiden-Popeline-Bluse** aus einem **schönen, griffigen Material**, das die Modefarben silbergrau, mais und vogelbeere treffsicher wiedergibt. Kragen und Blenden sind durchgestéppt, geknöpft wird die Bluse mit wertvollen metallgefaßten Perlmuttknöpfen. Der kleine runde auf Steg gearbeitete Kragen ist durch die Stepperei nicht nur hübsch garniert, er sitzt auch gut. Angeschnittene, kurze Ärmel.
 Größen 40, 42, 44, 46, 48 DM **10.80**

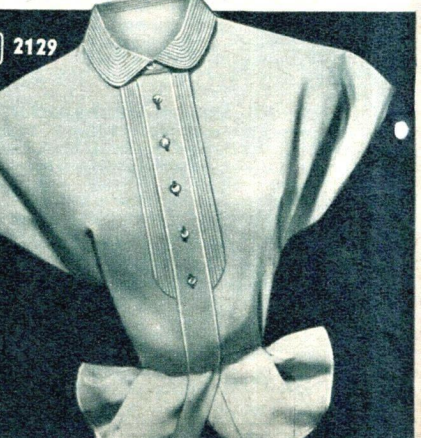

SANFOR
 nicht einlaufend



A 2109

REINE SEIDE
HANDSTICKEREI



B 7764

perlon

A Nr. 2109 **Reinseidene Bluse mit Handstickerei**
Reine Seide ist das Material dieser eleganten Handstickerei-Bluse mit langen Ärmeln. Besonders reiche Handstickerei (Plattstich- und Wickel-à-jour-Arbeit) gibt dieser naturfarbenen Bluse die besondere Eleganz. Eine in dieser Qualität und Verarbeitung kaum zu übertreffende Leistung, mit der ich auch den anspruchsvollsten Wünschen gerecht werde.
Größen 48, 50, 52 DM **34.50**
Größen 40, 42, 44, 46 . . . DM **29.80**

B Nr. 7764 **Damen-Perlon-Bluse**
Das verwendete Grundmaterial ist 100% Perlon. Der feine Nadelstreifen ist quer genommen und kommt besonders modisch durch den Schnitt zur Geltung. Verziert mit Perlmutterknöpfen, hübschen Ärmelaufschlägen, dazu ein kleiner, mit Nylonspitze verzierter Kragen, geben dieser Bluse die ansprechende Note. Welche Dame möchte diese überaus praktische Bluse besonders während der heißen Sommertage auf Reisen, Straße und im Beruf nicht besitzen?
Lieferbar in weiß.
Größen 40-48 DM **13.70**



G 2099

G Nr. 2099 **Webspitzenbluse**
Schneeweiße Webspitze, reine Baumwollqualität, gehört noch immer zu den schönsten Stoffen eleganten Nachmittagsblusen. Diese durch ihre Einfachheit wertvolle Bluse hat Kimonoschnitt, einen aparten, hochgeschlossenen Kragen u. strabverzierte Knöpfe.
Größen 40, 42, 44, 46, 48 DM **22.60**

C Nr. 2126 **Pikeebluse mit Spitzeneinsatz**
Die schrägläufigen breiten Einsätze schöner Schweizer Ätzipitze machen diese weiße Kunstseiden-Pikeebluse besonders modisch und bringen sie auch in großen Weiten zu vorteilhafter Wirkung. Der schicke angeschnittene Reverskragen und Perlknöpfchen betonen kleidsame Eleganz. Ab Größe 48 eingesetzte halbe Ärmel.
Größen 48, 50, 52 DM **14.75**
Größen 40, 42, 44, 46 . . . DM **12.50**

D Nr. 2127 **Georgette-Bluse**
Die zarte Schönheit kunstseidener, schneeweißer Georgetteblusen gehört zur Mode. Die gut verarbeitete, mit Perlknöpfen hochgeschlossene Form hat westenartig eingesetzte Besenreife und natürlich lange, weite Ärmel mit besonders schicken, breiten Stulpen. Kleiner, kleidsamer Eckenkragen. In allen Größen wahrt diese Bluse den Vorteil abso-luter, damenhafter Eleganz.
Größen 48, 50, 52 DM **16.40**
Größen 40, 42, 44, 46 . . . DM **14.95**

Durchdachter Schnitt und sorgfältig ausgewähltes Material garantieren gleich gute, modische Paßform in allen Größen.



C 2126

D 2127

E 2259
REINE WOLLE

F 2276
KAMMGARN-GABARDINE
REINE WOLLE

E Nr. 2259 **Plisseerock**
Reine Wolle
Der Plisseerock gehörte einmal zu den empfindlichsten Dingen in unserem Kleiderschrank. Inzwischen hat er an Eleganz nichts verloren, aber an praktischer Tragbarkeit viel gewonnen. Aus kräftigem Stoff in reiner Wolle versetzt sich der Rock kaum. Er schmeichelt der Figur und betont eine jugendliche Linie auch in größeren Weiten. Farben: schwarz, marine, braun.
Größen 40, 42, 44, 46, 48 DM **21.50**

F Nr. 2276 **Wickelrock**
Aus Kammgarn-Gabardine in reiner Wolle. Außer dem Vorzug eines hochwertigen Materials läßt sich dieser Rock leicht anziehen, leicht bügeln und mit jeder hübschen Bluse zu einem eleganten Anzug kombinieren. Der Rock wird seitlich im Rücken geschlossen. Er fällt schmal und elegant. Da an Stoff nicht gespart wurde, bleibt für den Schritt bequemer Spielraum. Farben: schwarz, grau, braun.
Gr. 38, 40, 42, 44, 46, 48 DM **34.50**

H Nr. 2130 **Popeline-Bluse**
In den Farben azurblau oder zimt entstand eine sportliche Bluse aus reinem, hochveredeltem, seidenglänzenden, „indanthren“-gefärbten Baumwollpopeline. Die Aufschläge der angeschnittenen Ärmel, runder Kragen und Knopfleiste sind mit Steppstichen verziert. Die ganz auf Materialwirkung abgestellte Schönheit dieser Bluse wird sich zu jedem Rock oder Kostüm behaupten.
Größen 38, 40, 42, 44, 46 DM **11.60**

I Nr. 2118 **Popeline-Bluse**
Mit sehr apart verarbeiteten, streckenden Schrägblenden. Der kleine, etwas geschwungene Kragen ist auf Steg gearbeitet. Die modernen Manschetten der langen Ärmel haben einen kleinen Um-schlag und werden mit zwei Knöpfen eng über dem Handgelenk geschlossen. Das Material ist ein gestreifter Blusen-Popeline aus einer guten Baumwoll-Qualität. Farben: blau-weiß, reseda-weiß oder braun-weiß.
Größen 48, 50, 52 DM **13.90**
Größen 40, 42, 44, 46 . . . DM **12.80**

K Nr. 2117 **Popeline-Bluse**
Aus einem hochveredeltem, reinem, seidenglänzenden Mako-Baumwoll-Popeline entstand diese sportlich elegante Bluse, die Ihnen besonders wegen der kleidsamen Lösung der neuen steppstichverzierten Ausschnittlinie gefallen wird. Die Bluse wird vorne mit drei hübschen Knöpfen geschlossen, die sich auf den Manschetten der angeschnittenen Dreiviertelärmel wiederholen. Die leuchtenden Farben des schönen Materials sind „indanthren“-gefärbt.
Größen 48, 50, 52 DM **14.70**
Größen 40, 42, 44, 46 . . . DM **14.70**

L Nr. 2128 **Damenbluse**
Ein hochveredeltes, griffiges Melange-Material bringt die sportliche Eleganz dieser Bluse voll zur Wirkung. Die zwei-reihige Form mit wertvollen, metall-gefaßten Perlmutterknöpfen hat dreiviertel-lange, eingesetzte Ärmel mit Sportmanschetten und eine besonders aparte Kragenlösung gefunden. Farben: mode-grau, rosé.
Größen 48, 50, 52 DM **18.30**
Größen 40, 42, 44, 46 . . . DM **16.85**

SCHÖNE SOMMERTAGE MIT NECKERMANN-BLUSEN!



H 2130



I 2118



K 2117

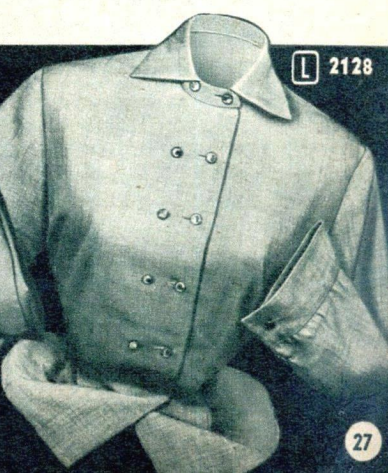

L 2128



A Nr. 2102 Elegante Bluse mit Schweizer Spachtel-Grelot
 Aparte, mit Perlköpfchen hochgeschlossene Kimonoform aus feinem, weißem Viscose-Cloqué mit PERLON, einem Material, das nicht knittert und schnell trocknet, wieder startbereit im Schrank hängt. Besonders hübsch aber ist die Form dieser fast ärmellosen, weißen Bluse mit Faltenverzierung und einem aparten, modernen Kragen, der vorne einen Steg hat, verziert mit einem schimmernden Perlkopf. Gummizug in der vorderen Taille sorgt dafür, daß die Bluse korrekt sitzt, was sie als Kostümbluse besonders geeignet macht.
 Größen 38, 40, 42, 44, 46 . DM **14.65**

B Nr. 2094 PERLON-Bluse
 Den Qualitäten von PERLON brauche ich nicht das Wort zu reden. Jeder weiß, daß PERLON, in Minuten gewaschen und getrocknet, wieder startbereit im Schrank hängt. Besonders hübsch aber ist die Form dieser fast ärmellosen, weißen Bluse mit Faltenverzierung und einem aparten, modernen Kragen, der vorne einen Steg hat, verziert mit einem schimmernden Perlkopf. Gummizug in der vorderen Taille sorgt dafür, daß die Bluse korrekt sitzt, was sie als Kostümbluse besonders geeignet macht.
 Größen 38, 40, 42, 44, 46 . DM **16.50**

C Nr. 2131 Everglaze-Bluse
 Als sommerliche Ergänzung für jeden Rock wird diese praktische Everglaze-Bluse mit kleidsamer Form und günstigem Preis sehr willkommen sein. Die Bluse besticht außerdem durch die bekannt praktischen Everglaze-Vorzüge.
 Farben: weiß, giftgrün.
 Größen 38, 40, 42, 44, 46 . DM **4.95**

D Nr. 2120 Baumwoll-Bluse
 Kurzärmelige, mit Perlköpfchen apart hochgeschlossene Kimonoform mit apartem, abgerundetem Kragen aus einem glatten, gehtintzen Baumwollgewebe, waschbeständig, knitterarm und bügel-fest. Eine dankbare jugendliche Form für Rock und Kostüm.
 Farben: weiß, grün, rot.
 Größen 38, 40, 42, 44, 46 DM **5.75**

Die Verarbeitung wertvoller Stoffe und die Verwendung ausgesuchter Zutaten bestimmen das modische Bild und den Wert meiner Kollektion.

E Nr. 2116 Trauerbluse
 Kunstseidener Popeline ist für diese Bluse ein neues, aber sehr kleidsames und angenehmes Material. Die gut-sitzende Halspartie dieser Bluse schlägt trotz aller Zurückhaltung eine persönliche Note an. Die langen Ärmel haben Umschlagmanschetten. In jedem Fall, da Sie zu dieser schwarzen Bluse greifen müssen, werden Sie sich vollkommen angezogen fühlen. Ich glaube, hier ein Modell geschaffen zu haben, das sich in jedem Kleiderschrank bewähren sollte.
 Größen 48, 50, 52 DM **12.80**
 Größen 40, 42, 44, 46 . . . DM **11.90**

Röcke

in zweckmäßiger Schönheit

F Nr. 2093 Trauerbluse
 Aus einem feinen, Mattkrepp entstand diese schlichte, schwarze Bluse mit ihrem kleidsamen, modischen Kragen. Hübsche Knöpfe und Blenden wirken als sparsam vornehme Verzierung. Wenn schwarze Kleidung unentbehrlich ist, werden Sie in dieser Bluse gut und richtig angezogen sein.
 Größen 48, 50, 52 DM **10.45**
 Größen 42, 44, 46 . . . DM **9.70**

G Nr. 2277 Damenrock
 Mehrbahniger Rock, auf Bund gearbeitet. Patten der Tascheneingriffe mit Knopfverzierung. Praktischer, unentbehrlicher Rock aus einer hochveredelten, geköperten Zellwollqualität, wollig im Griff und Aussehen. Das bewährte Material trägt sich angenehm und ist gut waschbar. Farben: schwarz, braun.
 Größen 48, 50, 52 DM **14.50**
 Größen 40, 42, 44, 46 . . . DM **12.75**

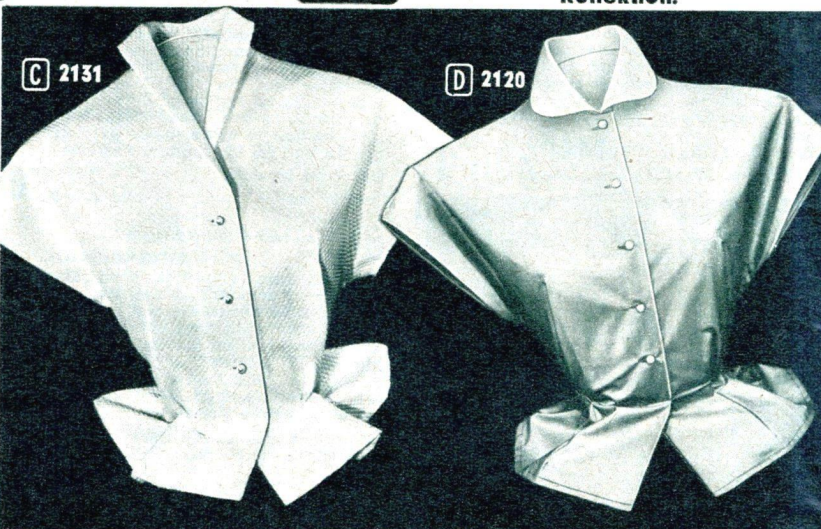

H Nr. 2255 Damenrock
 Dieser sportlich eleganten sitzenden glockigen Vierbahnenrock dürfen Sie mehr erwarten, als es die sachliche Beschreibung vermuten läßt. Hochveredelter, erstklassiger, melierter Zellwoll-Fresko aus gezwirnten Garnen wurde hier zu einem schwungvoll geschnittenen praktischen Rock verarbeitet. Die eingeschnittenen, durchknöpfbaren Taschen schließen mit einem Bogenrand ab. Zwei stoffüberzogene Knöpfe, wirkungsvoll placiert, unterstreichen den anziehenden Gesamteindruck.
 Farbe: mittelgrau.
 Größen 38, 40, 42, 44, 46 DM **13.80**

K Nr. 2279 Sportrock
 Sportlich elegant in Material u. Schnitt: Der Rock ist vorne glatt mit einseitig eingeschnittener, etwas absteher Tasche. Hinten seitlich eine Gehfalte. Auf Bund gearbeitet. Der flotte, fein diagonal gemusterte mittelgraue Sportstoff ist aus einem besonders strapazierfähigen, wertvollen Woll-Material von erprobter Qualität.
 Größen 40, 42, 44, 46, 48 DM **23.50**

I Nr. 2286 Sportrock
 Aus einem hochwertigen, mittelgrauen Flanell aus reiner Merino-Schurwolle ist dieser sportlich elegante Rock. Schicke, etwas seitlich eingeschnittene Taschen mit absteheren, durchgesteppten Rändern, lassen den gerade geschnittenen Rock besonders schmal erscheinen. Hinten mittlere Gehfalte.
 Gr. 36, 38, 40, 42, 44, 46, 48 DM **25.60**

L Nr. 2283 Damen-Wenderock
 Der ganz durchzuknöpfende Wenderock, der sowohl von links als auch von rechts getragen werden kann, ist ein hübscher Einfall der Mode. Sie können jeweils zwischen zwei Farben wählen. Ist der Rock auf der einen Seite schwarz, so ist er auf der anderen Seite grau. Weitere Farbkombinationen sind schwarz-rot od. schwarz-rehbraun. Beide Rockseiten sind aber aus dem gleichen reliefartig geprägten, hochveredelten Material gearbeitet. Farben: schwarz-grau, schwarz-rot, schwarz-rehbraun.
 Größen 38, 40, 42, 44, 46 DM **16.90**



A Nr. 2070 **Everglazeblyse**
 Hinter diesem kleinen Sportmodell in seiner **einfachen Hemdblusenform mit kurzen Ärmeln** und kleinem, strengem, offenen oder geschlossen zu tragendem Kragen verbirgt sich weit mehr, als man dem Bilde ansieht. Das Material hat durch seine **Original-Everglaze-Ausrüstung** überraschende Qualitäten. Dies ist die **kleine, weiße Sportbluse**, die wir uns schon lange wünschen: **waschbeständig, knitterarm, rasch trocknend.**
 Größen 48, 50, 52 DM **8.90**
 Größen 38, 40, 42, 44, 46 DM **7.95**

Gleichzeitig möchte ich nicht versäumen Ihnen mitzuteilen, daß ich mit allen Sachen sehr zufrieden bin. Ganz besonderen Anklang hat der **Damen-Wickelrock** gefunden, und ich möchte Ihnen sagen, daß dieser Rock für den enorm niedrigen Preis wirklich ein Prachtexemplar ist. Ich werde bei Bedarf gerne wieder eine Bestellung bei Ihnen aufgeben. — Mit freundlichen Grüßen!
 Frau B. H., Hannover, 31. 3. 1954



B Nr. 2050 **Gestreifte Sportbluse**
 Ein ausgesprochener Gelegenheitskauf ist diese Bluse aus **Baumwoll-Zefir**, der sich gut waschen und strapazieren läßt. Er ist **hellgründig** und hat einen **schmalen, schönen Längsstreifen** im Abstand von 1 cm. Die Machart ist im Stil einer **schlichtsportlichen Hemdbluse** mit Schulterpasse, gutschitzendem Eckenkragen, Perlmutterknöpfen und eingesetzten Ärmeln mit quergestreiftem Aufschlag.
 Größen 42, 44, 46, 48 . . . DM **2.85**

C Nr. 2072 **Musselin-Bluse**
 Frisch und adrett wirkt diese Tupfenbluse aus praktischem, leicht und gut **waschbarem Zellwoll-Musselin** mit **kleinen roten oder blauen Punkten**. Sie gehört zu den treuen Begleitern, diese kleine Bluse — und das Erstaunlichste an ihr ist ihr Preis!
 Größen 38, 40, 42, 44, 46 DM **2.95**

D Nr. 2053 **Damen-Bluse**
 Ein reizendes Blüs'chen aus **weißem Bemberg-Toile** mit kleinen Perlmutterknöpfchen, und im Schnitt wie man es heute so sehr liebt.
 Größen 38, 40, 42, 44, 46 DM **4.85**

E Nr. 2054 **Damen-Bluse**
 Die klassische Hemdbluse mit **eingesetzten Ärmeln** aus weißem **Bemberg-Toile** darf auch diesmal nicht fehlen, paßt sie doch zu jedem Kostüm und zu jedem Rock und ihr Preis zu jedem Geldbeutel.
 Größen 50, 52 DM **6.90**
 Größen 40, 42, 44, 46, 48 DM **5.90**

F Nr. 2092 **Dirndlbluse**
 Unentbehrlich im Sommer ist diese Dirndlbluse aus einer **schneeweißen, dichten Baumwollqualität**. Kleinsam und stlicht sind die mit **roter Kordel durchgezogenen Puffärmel** und der sanft gebogte, tiefe ovale Ausschnitt.
 Größen 38, 40, 42, 44, 46 DM **4.85**

Gut angezogen durch Neckermann-Moden!

I Nr. 2253 **Bordürenrock**
 Bordürenröcke sind große Mode. Bordürenröcke gibt es vielerlei, aber dieser Bordürenrock ist etwas ganz besonders Apartes, und eigentlich ist er gar kein Bordürenrock, sondern ein raffiniert gemusterter **Kretonne-Rock** in den wunderschönsten, satten Farben. Schade, daß ich ihn Ihnen nicht zeigen kann, denn zu beschreiben ist er fast gar nicht. Auf alle Fälle kaufe ich ihn mir ganz bestimmt.
 Größen 38, 40, 42, 44, 46 DM **5.85**

K Nr. 2278 **Schottenrock**
 Jugendlicher, **schräg geschnittener Vierbahnenrock**, auf Guriband gearbeitet. Das bewährte, **hochveredelte Zellwollmaterial** besticht durch **wolligen Griff** und sein **apartes Schottenkaro**.
 Größen 38, 40, 42, 44, 46 DM **8.90**

G Nr. 2284 **Wickelrock**
 Mit zwei langen Bändern, vorne als Schleife gebunden, wird dieser praktische weiße Wickelrock einfach um die Taille gelegt — und schon sitzt er vorchriftsmäßig! An diesem einfallsreichen Rock mit seinen großen, aufgesetzten Taschen werden Sie viel Freude haben. Für das Wochenende, für Strand u. Sport ist diese Form aus dem **schönen, schwarzen und reinen Baumwoll-„Nino-Irix-Popeline“** besonders geeignet. Farben: steingrau, schwarz, rot.
 Größen 38, 40, 42, 44, 46 DM **15.90**

H Nr. 2285 **Sportrock**
 Eine Mode, ganz auf Popeline eingestellt, kann natürlich auf den **Baumwoll-Popelinerock** nicht verzichten. Hier ist er! Die weite Form mit tiefen Vorderfalten und angeschnittenen seitlichen Taschen entspricht in seiner Schönheit dem **schweren Rock-Popeline hochwertiger „Nino-Irix“-Qualität**, reine Baumwolle, in feinen, satten Farben. Farben: grün, kognak oder schwarz.
 Größen 38, 40, 42, 44, 46 DM **19.85**



Benutzen Sie bitte die Maßtabelle auf S. 15.

L Nr. 8011 **Trachten-Bordürenrock**
 Eine **hochveredelte Zellwoll-Qualität** mit **gezwirntem Längsfaden**, weichfallend und mit **wollartigem Griff** und Aussehen ist das bewährte Grundmaterial für diesen **praktischen Rock** mit der **bunten Bordüre** in **Stickeremotiv**. Die **dezent und fein abgestimmten Farben** auf **schwarzem Grund** sind aus echtfarbigem Garnen, so daß der Rock gut gewaschen werden kann, ohne an Schönheit zu verlieren. Durch seine **vollkommene Weite** hat der Rock einen sehr guten Fall. Der aus mehreren Gummibändern bestehende breite, gesteppte Gummizugband gewährleistet jederzeit einen tadellosen u. einwandfreien Sitz. Sie werden mit diesem schönen, praktischen und sportlichen Rock viel Freude haben.
 Größen 38—46 DM **9.80**

Versand erfolgt jetzt auch ohne Absenderangabe.
 (Volle Diskretion gewährleistet!)



NINO IRIX

Farbenfrohe Sommerstoffe



A 5110

Nr. 5100 **Vistra-Musselin** (o. Abb.)
Diese weichfließende Qualität in der beliebten kleinen Tupfenmusterung eignet sich für Kleider wie für Blusen und ist das ganze Jahr hindurch zu tragen. Gut waschbar. Lieferbar in schwarz, marine, kornblau, türkis, rot, weinrot, erika, braun oder giftgrün.
Breite 80 cm . . . Meter DM **1.18**

A Nr. 5110 **Vistra-Musselin**
Dieses flotte, vollbunte Muster auf einer erprobten, gut waschbaren Grundqualität ist besonders kleidsam und steht wegen seiner Vielfarbigkeit sehr gut zu Gesicht.
Breite 80 cm . . . Meter DM **1.84**

B Nr. 5111 **Zellwoll-Chintz**
Ein Modestoff dieser Saison ist Chintz. Ich wähle für Sie ein dezentes Rosenmuster auf schönen, leuchtenden Grundfarben. Farben: hellblau, marine oder erdbeer.
Breite 80 cm . . . Meter DM **2.30**

C Nr. 5113 **Zellwoll-Popeline, bedruckt**
Ein farbenfreudiges Muster auf geschmeidigem Zw.-Popeline, ein Gewebe, das von der Mode stark begünstigt und im Gebrauch sehr praktisch ist. Lieferbar in lebhaftem Blumenmotiv auf den Grundfarben schwarz, weiß, mittelblau.
Breite 80 cm . . . Meter DM **2.58**

D Nr. 5009 **Kräuselkrepp**
Dieses farbenfrohe, bunte Blütenmuster auf weißem Fond eignet sich für Sommerkleider und Strandkleider aller Art. Das Grundmaterial ist Kräuselkrepp aus reiner Baumwolle.
Breite 74/76 cm . . . Meter DM **2.35**

E Nr. 5007 **Kräuselkrepp**
Wer schon einmal ein Kleid aus diesem praktischen, reinen Baumwollstoff getragen hat, wird immer wieder davon begeistert sein. Der Stoff ist leicht zu waschen und braucht nicht gebügelt zu werden. Das farbenfreudige Muster wird Ihnen bestimmt gut gefallen.
Breite 76/78 cm . . . Meter DM **2.48**

F Nr. 5006 **Original-Everglaze**
Für modische Blusen und Röcke darf dieser Artikel auch im Sommer nicht fehlen. Infolge der bewährten Eigenschaften: waschfest, bügelfest, knitterecht und schmutzabweisend, ist dieses Material immer noch beliebt und wird gern gekauft. In einer schönen „Perlenprägung“ empfehle ich Ihnen die Farben kornblau, zartgrün, rot, giftgrün, mais, schwarz oder weiß.
Breite 80 cm . . . Meter DM **2.75**

G Nr. 5220 **Bemberg-Cupresa-Lavabel-Tupfen**
Die kleine, dezente Musterung auf edlem Bemberg-Cupresa-Lavabel erfreut sich wegen des geschmeidigen Falls sowie guter Waschbarkeit nach wie vor größter Beliebtheit für Kleider und Blusen. Farben: schwarz, marine, platingrau, mittelblau, erdbeer, braun oder rosenholz.
Breite 90 cm . . . Meter DM **2.80**

H Nr. 5227 **Bemberg-Cupresa-Lavabel**
Für die Sonnentage ist ein elegantes und doch praktisches Kleid aus duftigem Bemberg-Cupresa-Lavabel der Wunsch jeder gut angezogenen Frau. Das entzückende, hochmodische Muster ist auf den Grundfarben azurblau, rosé oder sand lieferbar.
Breite 90 cm . . . Meter DM **3.80**

Nr. 5056 **Einfarbiger Kleider-Popeline** (o. Abb.)
Eine ansprechende, hochveredelte Zellwoll-Qualität, welche sich ganz besonders für praktische Kleider und Blusen eignet. Farben: seegrün, rosenholzgrau, rot oder schwarz.
Breite 80 cm . . . Meter DM **1.85**

Nr. 5205 **Kunstseiden-Popeline** (o. Abb.)
Für das elegante, einfarbige Kleid sowie für die gute Bluse ist diese feingerippte, hochveredelte Popeline-Qualität das richtige Material. Die Farben haselnuß, mais, altrosa, rohseide, koralle, bleutürkis, silber, weiß oder schwarz werden allen modischen Wünschen gerecht.
Breite 90 cm . . . Meter DM **2.95**

Nr. 5204 **Dupion** (o. Abb.)
Auch dieses Jahr erfreut sich Dupion wiederum großer Beliebtheit für Kleider und Blusen. Diese bewährte, hochveredelte Kunstseiden-Qualität ähnelt durch ihre feinen Noppen dem Aussehen der echten Rohseide. Modische Farbtöne: silbergrau, reseda, natur, vogelbeere oder altrosa.
Breite 90 cm . . . Meter DM **3.15**

Nr. 5008 **Einfarbiger Baumwoll-Kleider-Popeline** (o. Abb.)
Diese vorzügliche, hochveredelte Ware aus reiner Mako-Baumwolle bringe ich in einem ausgewählt schönen Farbsortiment für Kleider, Blusen und Röcke. Farben: mais, rot, bleu, schiefer, giftgrün, zimt oder schwarz.
Breite 90 cm . . . Meter DM **3.90**

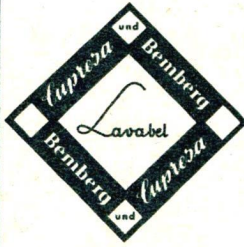

BEMBERG-CUPRESA-Lavabel
ein Begriff für jede Frau, die schlichte Eleganz mit praktischen Vorteilen eines Gewebes verbinden möchte, das sich seit Jahren bewährt hat. Die ständigen Bemühungen, mit der Güte des Materials allen Ansprüchen gerecht zu werden und dem
BEMBERG-CUPRESA-Lavabel
durch immer neue und geschmackvolle Druckdessins den modischen Charakter zu bewahren, ist es gelungen, Millionen von Frauenherzen für dieses Gewebe zu gewinnen.
BEMBERG-CUPRESA-Lavabel
in entsprechenden Druckmustern kann vom Morgen bis zum Abend getragen werden.

G 5220

F 5006

H 5227

A Nr. 6522 **Büstenhalter**

Hergestellt aus gutem PERLON-Gewebe in einer schmalen, gut ausgearbeiteten Form, sehr leicht und angenehm zu tragen. Rückenverschluß mit Gummischlaufe und Spezialhaken. Atlassträgerbänder.

Farben: lachs, blau, weiß.

Größen 3, 4, 5, 6 DM **1.80**

B Nr. 6549 **Büstenhalter**

Mittelbreite Form mit Miederansatz aus gutem PERLON-Gewebe. Sehr gute Paßform. Brustunterteil mit PERLON-Stoff gefüttert und reich abgesteppt. Leichtes und angenehmes Tragen durch die seitlichen Gummieinsätze. Breites, verstellbares Atlassträgerband. „Triumph“-Universalverschluß fünfmal verstellbar.

Farben: lachs, weiß.

Größen 3, 4, 5, 6 DM **3.85**

C Nr. 6554 **Büstenhalter**

Moderne, mittelbreite Form aus sehr gutem PERLON-Gewebe. Brustunterteil mit PERLON-Stoff gefüttert, abgesteppt und mit eleganter, eingesetzter PERLON-Web Spitze ausgestattet. Die breiten Gummieinsätze unter der Brust verbessern die Paßform bedeutend. Verstellbare, nicht rollende PERLON-Trägerbänder. „Triumph“-Universalverschluß, fünfmal verstellbar.

Farben: lachs, weiß.

Größen 3, 4, 5, 6, 7 DM **5.70**

D Nr. 6555 **Büstenhalter**

Sehr gut sitzende, mittelbreite Form mit Miederansatz aus sehr gutem PERLON-Gewebe. Brustunterteil mit PERLON-Stoff gefüttert, durch zahlreiche Steppnähte verstärkt und durch eine à jour-Naht geteilt. Seitliche Gummizwickel verbessern den Sitz. Nicht rollendes, verstellbares PERLON-Trägerband. „Triumph“-Universalverschluß fünfmal verstellbar.

Farben: lachs, weiß, schwarz.

Größen 3, 4, 5, 6, 7, 8 DM **5.90**

E Nr. 6562 **Büstenhalter**

Breite Form mit ca. 9 cm hohem Miederansatz aus sehr gutem PERLON-Gewebe. Brustunterteil und Miederansatz ganz mit PERLON-Stoff gefüttert. Reiche Zierstepperei und eine senkrechte à jour-Naht im Brustunterteil geben guten Sitz. Seitlich je ein PERLON-Gummizwickel. Breite, doppelgewebte Atlassträger sind verstellbar. Den Rückenverschluß bildet ein ca. 11 cm breiter PERLON-Gummieinsatz mit doppelter Osenreihe, die mit Plüsch besetzt ist.

Farben: lachs, weiß.

Größen 4, 5, 6, 7, 8, 9 DM **9.20**

Das Bild der Sommermode 1954

wird besonders von der Linie bestimmt. Wer gut angezogen wirken will, muß daraus die Konsequenzen ziehen. Indessen braucht heute keine Frau mehr zwischen gutem Aussehen und Wohlbefinden zu wählen. Neekermann, das große deutsche Versandhaus, stellt einen Namen in Ihren Dienst, der auf dem Gebiet modischer Miederwaren einen hervorragend guten Klang hat: Triumph!

Hinter diesem berühmten Namen steht Europas größte Miederwarenfabrik mit den schönsten Modellen, die die neue internationale Modelinie fehlerlos beherrschen.

Triumphmodelle vereinen die absolute Eleganz modischer Passformen und bestes Material mit der unermüdliehen Sorge um das körperliche Wohlbefinden der Frau. Diese Qualitätsgarantie, die überzeugend große Auswahl neuester Modelle, die leichte Anwendung der Maßtabelle, die Ruhe, in der sie zu Hause Ihre Wahl treffen können - alle diese Vorteile vereinen sich bei Ihrem Einkauf im Haus Neekermann, dem größten deutschen Versandhaus für Miederwaren.

Triumph

NATURPLASTIK™

perlon

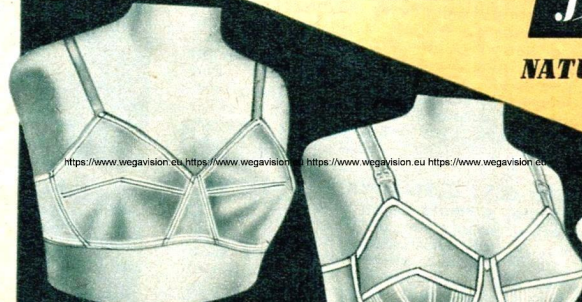

A 6522

B 6549

F 6557



C 6554

D 6555

E 6562

Büstenhalterverschluß Triumph-„Universal“-fünffach verstellbar.

Triumph

F Nr. 6557 **Büstenhalter**

Mit hervorragender Formkraft. Für die Betonung der kleinen Büste (Teenagers) besonders geeignet. Aus düftigem, zartem PERLON-Taft. Die Büste mit poröser Schaumgummifütterung und Rundsteppverzierung formkräftig verstärkt. Seitlich je ein Gummieinsatz. Verstellbare PERLON-Trägerbänder. Im Rücken fünfmal verstellbarer „Triumph“-Universalverschluß mit Gummischlaufe und Spezialhaken zum idealen Weitausgleich. Diskrete Einkaufsmöglichkeit.

Farben: lachs, weiß.

Größen 2, 3, 4, 5 DM **5.20**

G Nr. 6608 **Strumpfhaltergürtel**

aus gutem PERLON-Gewebe mit aparter Zierstickerei. Vorderteil ca. 13 cm hoch. Rückenverschluß mit Gummischlaufe und Spezialhaken. Vier verstellbare Strumpfhalter. Sehr leicht und kaum spürbar.

Farben: lachs, blau, weiß, schwarz.

Größen 60, 62, 64, 66, 68, 70, 72, 74 DM **3.45**

H Nr. 6637 **Sportgürtel**

Praktisches Modell aus gutem PERLON-Gewebe. Vorderteil mit Steppverzierung. Höhe von Vorderteil und Rückenteil ca. 16 cm. Seitliche, ca. 12 cm hohe Gummieinsätze. Seitenverschluß mit vier Haken. Vier verstellbare Strumpfhalter. Farben: lachs, weiß.

Größen 60, 62, 64, 66, 68, 70, 72, 74, 76 DM **4.45**

I Nr. 6638 **Sportgürtel**

(„Die neue Idealform“)

Dieses Modell, in einer neuen, sich gut anschmiegenden Paßform, besteht aus sehr gutem PERLON-Gewebe. Das Vorderteil ist aus doppeltem PERLON-Stoff mit einer neuartigen, bewegungsfreien „Triumph“-Perloflex-Einlage. Das Vorderteil ist ca. 18 cm, das Rückenteil in der Mitte ca. 19 cm, an der Seite ca. 24 cm hoch. In beiden Seiten 12 cm breite Gummieinsätze, seitlicher Verschluß mit vier Haken. Vier verstellbare Strumpfhalter. Teenager-Modell.

Farben: lachs, weiß.

Größen 56, 58, 60, 62, 64, 66, 68, 70, 72, 74, 76, 78 DM **5.80**

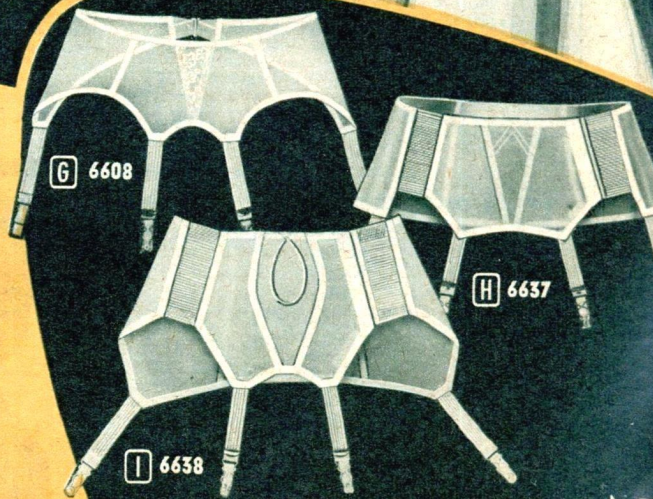

G 6608

H 6637

I 6638

Büstenhalter, Hüft- und Sportgürtel auf den Seiten 32, 33 und 34.

Nr. 6527 Büstenhalter (o. Abb.)

Guter, leicht waschbarer Wäschestoff aus reiner Baumwolle, mit einem kleinen Muster bedruckt. Schmale, gut ausgearbeitete Form. Verstellbarer Rückenverschluss mit Gummiband und Knopf.
Farben: lachs, blau.
Größen 3, 4, 5, 6 DM **-58**

A Nr. 6544 Büstenhalter aus kräftigem Baumwoll-Jacquardgewebe mit Kunstseide gearbeitet. Tupfmuster. Schmale, gut passende Form. Rückenverschluss mit Gummiband und Spezialhaken. Atlassträgerbänder.
Farbe: lachs.
Größen 3, 4, 5, 6 DM **1.45**

B Nr. 6545 Büstenhalter aus gutem Baumwollatlas mit Kunstseide, gut ausgearbeitete Form. Brustunterteil durch Bandstreifen verstärkt und mehrfach abgesteppt. Rückenverschluss mit Gummischlaufe und Spezialhaken. Atlassträgerbänder.
Farben: lachs, blau.
Größen 3, 4, 5, 6 DM **1.80**

C Nr. 6546 Büstenhalter aus elegantem, glänzendem Baumwollatlas. Schmale Form mit gefüttertem und schön abgestepptem Brustunterteil. Brustspitze mit kleinem Spitzeneinsatz. Atlassträgerbänder. Rückenverschluss mit Gummischlaufe und Spezialhaken.
Farben: lachs, blau, weiß.
Größen 3, 4, 5, 6 DM **2.20**

D Nr. 6548 Büstenhalter Schmale, sehr gut sitzende Form aus Baumwollatlas mit Kunstseide. Im Brustoberteil eingesetzte aparte Webspitze, die mit Tüll unterlegt ist. Brust gefüttert. Rückenverschluss mit Gummischlaufe und Spezialhaken. Verstellbare Atlassträgerbänder.
Farben: lachs, weiß.
Größen 3, 4, 5, 6 DM **3.30**

E Nr. 6547 Büstenhalter Kräftiges Jacquardgewebe, Baumwolle mit Kunstseide. Kleines Muster. Gut passende, mittelbreite Form. Brustunterteil durch Bandstreifen und eingearbeitete Spiraltücherchen verstärkt. Seitlich je ein Gummizwickel. Breite Atlassträgerbänder. Rückenverschluss mit Gummischlaufe u. Spezialhaken.
Farbe: lachs.
Größen 4, 5, 6, 7, 8, 9, 10 DM **2.80**

F Nr. 6551 Büstenhalter Mittelbreite Form mit Miederansatz. Hergestellt aus gutem Baumwollatlas mit Kunstseide. Brustmitte mit eingearbeiteter und mit Tüll unterlegter Webspitze. Brustunterteil gefüttert und mehrfach rund abgesteppt. Seitliche Gummizwickel verbessern die Paßform. Breite, verstellbare Atlassträger, „Triumph“-Universalverschluss, fünf-fach verstellbar.
Farben: lachs, blau, weiß.
Größen 3, 4, 5, 6, 7 DM **4.45**

G Nr. 6556 Büstenhalter aus gutem Baumwollatlas mit Kunstseide gearbeitet. Mittelbreite, moderne Form mit Miederansatz. Das Brustoberteil besteht aus einer eleganten Webspitze, ist mit Tüll unterlegt und durch Bandstreifen verstärkt. Brustunterteil gefüttert u. rund abgesteppt. Breite, seitliche Gummizwickel verleihen guten Sitz. Nicht rollende, verstellbare Atlassträgerbänder, 3/4 cm breiter „Triumph“-Universalverschluss, fünf-fach verstellbar.
Farben: lachs, weiß, schwarz.
Größen 4, 5, 6, 7, 8 DM **5.85**

H Nr. 6566 Büstenhalter Elegante, mittelbreite Form, tadellose Verarbeitung, sehr gute Paßform. Gutes Atlasgewebe, Baumwolle und Kunstseide. Die Brust ziert eine aparte, mit Tüll unterlegte Webspitze. Brustseitenteile gefüttert und Brustunterteil abgesteppt. Breite Gummieinsätze im Miederansatz. Die breiten, nicht rollenden Atlassträger sind verstellbar, 3/4 cm breiter „Triumph“-Universalverschluss, fünf-fach verstellbar.
Farben: lachs, blau, weiß, schwarz.
Größen 4, 5, 6, 7, 8 DM **6.75**

Triumph Modelle

formen die Figur.

I Nr. 6535 Büstenhalter aus Baumwollatlas mit Kunstseide in mittelbreiter, amerikanischer Form mit Miederansatz. Brust ganz gefüttert, kreisförmig, vielfach abgesteppt. In der Mitte Gummizwickel. Atlassträgerbänder. Rückenverschluss mit Gummischlaufe und Spezialhaken.
Farben: lachs, blau, weiß.
Größen 3, 4, 5, 6, 7 DM **3.70**

K Nr. 6558 Büstenhalter Kräftiger, glänzender Baumwoll-Atlas. Mittelbreite Form. Brust aus vier Teilen mit beweglichem Zierstich verbunden. Ganze Brust formend gesteppt. Brustunterteil mit festem Futter. Brustoberteil mit Tüll verstärkt. Bruststeg und Ansatz aus Atlasgummi, im Ansatzteil verdoppelt, mit Schaumlage gefüttert, durch zwei eingearbeitete, anschießbare PERLON-Stäbchen verstärkt, verhindert jegliches Einschniden, Rollen und Hochrutschen. Eine wundervolle Paßform. Atlassträgerbänder doppelt und verstellbar, daher nicht einschneidend. Im Rücken fünf-fach verstellbarer „Triumph“-Universalverschluss für idealen Weiten-Ausgleich.
Farben: lachs, weiß.
Größen 3, 4, 5, 6, 7 DM **6.50**

L Nr. 6550 Büstenhalter (mit Füller) Vorteilhafte, tief ausgeschnittene Form für schlanke Damen. Baumwollatlas mit Kunstseide. Herausnehmbarer Büstenfüller. Auch ohne Füller zu tragen. Seitliche Gummieinsätze geben guten Sitz. Schmalere Miederansatz. Brust ganz gefüttert. Brustunterteil abgesteppt. Gutes Atlassträgerband und „Triumph“-Universalverschluss, fünf-fach verstellbar. Diskrete Einkaufsmöglichkeit.
Farben: lachs, blau, weiß, schwarz.
Größen 3, 4, 5 DM **4.35**

M Nr. 6553 Büstenhalter, trägerlos Elegante, schmale Form, aus gutem Atlasgewebe, Baumwolle und Kunstseide. Brust durch je drei elastische Stäbchen gestützt. Brustoberteil aus einer dekorativen Webspitze und mit Tüll unterlegt. Brustunterteil gefüttert. Den oberen Rand verziert eine Tüllrüsche. Guter Sitz durch einen Gummizwickel in der Mitte, 3/4 cm breiter „Triumph“-Universalverschluss, fünf-fach verstellbar.
Farben: lachs, weiß, schwarz.
Größen 3, 4, 5, 6 DM **4.80**

N Nr. 6559 Büstenhalter, trägerlos Elegante, breite Form aus sehr gutem Baumwollatlas mit Kunstseide. Brust teilweise gefüttert, mit je drei Stäbchen und Steg mit einem elastischen Stäbchen gestützt. Das Brustoberteil ziert eine aparte Webspitze, die mit Tüll unterlegt ist. Eine Tüllrüsche säumt den oberen Rand. Drei verstellbare „Triumph“-Universalverschlüsse.
Farben: lachs, weiß, schwarz.
Größen 3, 4, 5, 6, 7 DM **6.95**

O Nr. 6564 Büstenhalter, trägerlos Breites, sehr gut sitzendes Modell aus glänzendem Baumwollatlas mit Kunstseide. Brustoberteil aus einer aparten Webspitze, aufgesetzte Webspitze am Miederansatz. Spitze im Oberteil mit Tüll unterlegt. Brustseiten und Ansatz gefüttert. Brust und Ansatz durch je drei elastische Stäbchen gestützt. Rückenteile ganz aus Zweizuggummi mit doppeltem, verstellbarem Hakenverschluss. Osenreihen mit Plüsch besetzt. Tüllrüsche verziert den oberen Rand.
Farbe: lachs.
Größen 4, 5, 6, 7 DM **9.90**

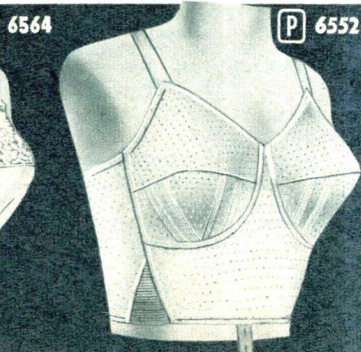
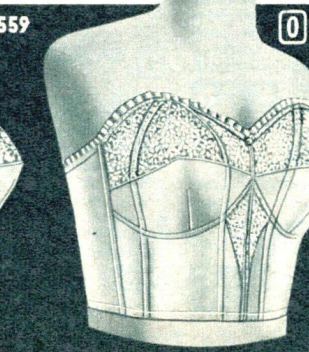
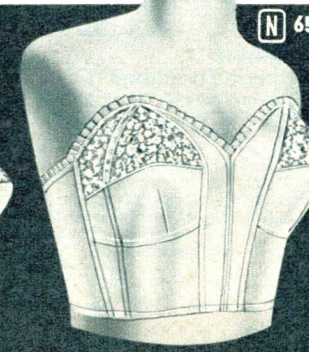
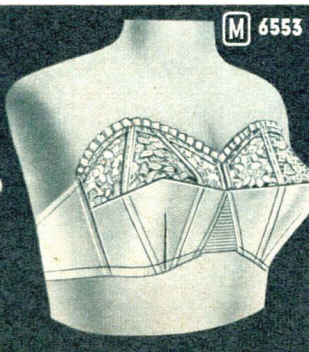
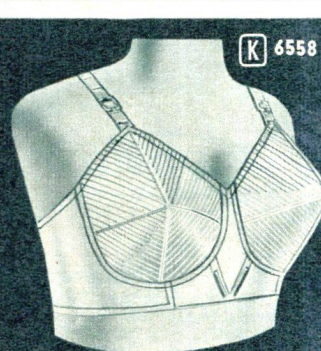
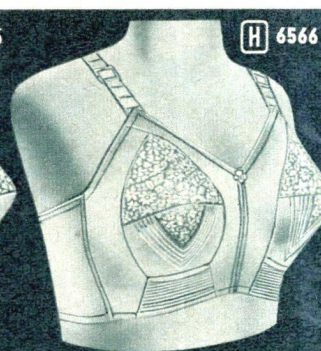
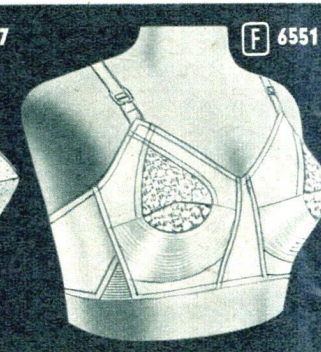
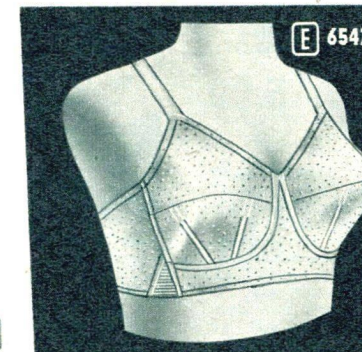
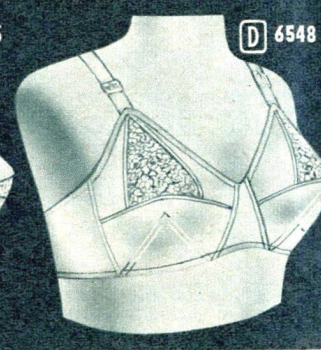
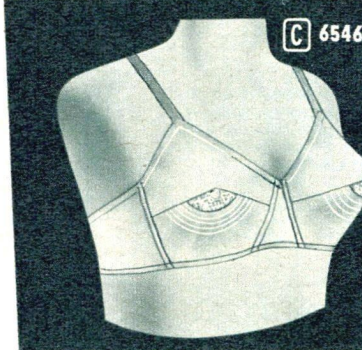
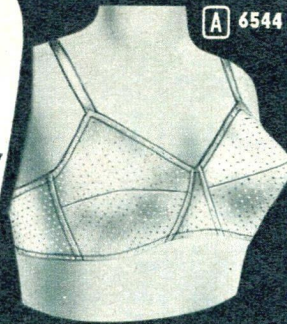

A Nr. 6700 **Gummischlüpfer (Rollex)**

Elastische, mit Gummifäden und Kunstseide gestrickte Qualität. Anschmiegsam und angenehm im Tragen. Höhe ca. 30 cm, vier Gabelstrumpfhalter. Farben: lachs, blau, schwarz. Größe 2 (64-70) Größe 3 (70-76) DM **2.90**

B Nr. 6705 **Gummischlüpfer (Zweizug)**

Kräftige, mit Gummifäden und Kunstseide gestrickte Qualität, nach beiden Seiten elastisch. Gute Paßform und angenehm im Tragen. Höhe vorne ca. 28 cm, rückwärts ca. 33 cm. Vier Gabelstrumpfhalter. Farbe: lachs. Größe 2 (64-70) Größe 3 (70-76) DM **7.40**

C Nr. 6709 **Gummihalter (Zweizug)**

Elegante, sehr gut sitzende, hochtaillierte Form, ca. 35 cm hoch. Aus einem kräftigen, nach beiden Seiten elastischen Gewebe mit umspinnenen Gummifäden. Seitenschluß mit neun Haken. Vier Gabelstrumpfhalter mit Atlasflügeln. Breites Vorderteil aus Baumwollatlas, gefüttert und mit einer „Triumph“-Lyra-Spirale verstärkt. Seitlich kleine Spiralfedern. Hakenleiste und im Rücken eingearbeitete kleine Spiralfedern, mit Plüsch unterlegt. Unterer Rand mit Gummirüsche. Ideale und bequeme Paßform. Farben: lachs, schwarz. Gr. 70, 72, 74, 76, 78, 80, 82, 84, 86 . . . DM **22.30**

D Nr. 6560 **Büstenhalter naturplastik**

mit hervorragender Formkraft. Für die Betonung der mittelgroßen Büste sehr geeignet. Aus elegantem Baumwollatlas. Die Büste mit poröser Schaumgummifütterung u. Rundsteppverzierung formkräftig verstärkt. Breite Gummieinsätze in den Seiten und fünfmal verstellbarer „Triumph“-Universal-Verschluß mit Schlaufe und Spezialhaken zum idealen Weiten-Ausgleich. Bequeme, doppelte, verstellbare Atlas-Trägerbänder. Diskrete Einkaufsmöglichkeit. Farben: lachs, weiß. Größen 3, 4, 5, 6 DM **7.20**

E Nr. 6708 **Gummihalter (Zweizug)**

Tailiiert gearbeitet, aus porösem Zweizuggummigewebe. Gefüttertes Vorderteil ca. 31 cm hoch. Mit breiter Patte aus Baumwollatlas, sowie elegante Atlasauflage u. Stepperei mit interessantem gearbeitetem Gummizwickel versehen. Vorderteil durchaus gefüttert und mit eingearbeiteter „Triumph“-Lyra-Spirale zur Erlangung einer ausgezeichneten Formkraft und Bequemlichkeit. Unterer Abschluß mit Gummirüsche. Seitenschluß mit 5 Haken. Vier Gabelstrumpfhalter. Farbe: lachs. Gr. 66, 68, 70, 72, 74, 76, 78, 80, 82, 84 DM **15.80**

Benutzen Sie bitte die Maßtabelle auf Seite 34.

Triumph
NATURPLASTIK



A 6700

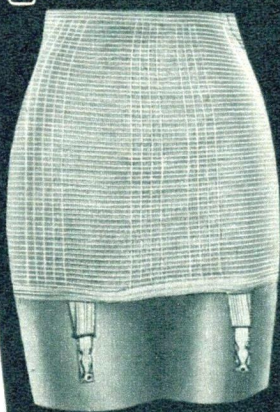

B 6705

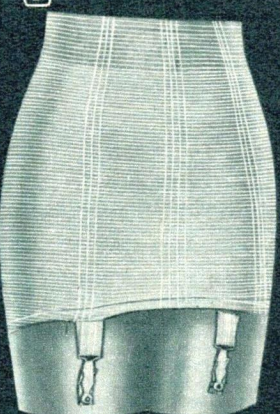

C 6709

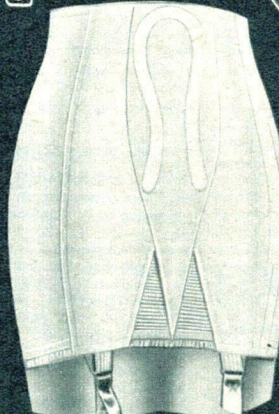

E 6708

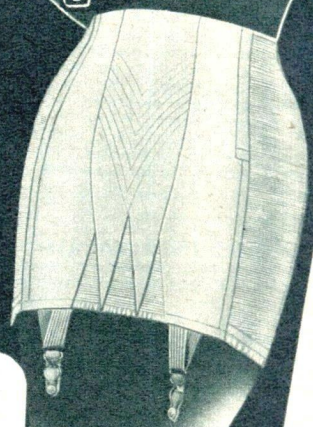

P Nr. 6552 **Büstenhalter**

Breite, gut ausgearbeitete Form, mit ca. 9 cm breitem Miederansatz, gutes Baumwoll-Jacquardgewebe mit Kunstseide, Tupfmuster. Brustunterteil gefüttert, mit Kordelstreifen verstärkt und abgesteppt. Seitlich je ein breiter Gummizwickel. Breites, doppelgewebtes Atlas-Trägerband. Verstellbarer Rückenverschluß mit je 2 Gummischlaufen und Spezialhaken. Gummiband zum Befestigen am Hüftgürtel. Farbe: lachs. Größen 5, 6, 7, 8, 9, 10 DM **4.70**

R Nr. 6567 **Büstenhalter**

Breite Form mit Miederansatz aus haltbarem Baumwollatlas mit Kunstseide. Das Brustoberteil ziert eine hübsche Webspitze. Brustunterteil und Miederansatz sind gefüttert und abgesteppt. Seitliche Gummieinsätze. Die breiten, doppelt gewebten Atlas-Träger sind verstellbar und mit eingesetztem Gummiteil. Der Rückenverschluß besteht aus drei breiten Gummibändern mit doppelter, plüschunterlegter Ösenreihe mit fünf Haken. Farben: lachs, blau, weiß, schwarz. Größen 5, 6, 7, 8, 9, 10 DM **6.90**

S Nr. 6563 **Büstenhalter**

aus feinem, glänzendem Baumwollatlas mit breitem Ansatz. Für mittlere u. stärkere Figuren. Besonders gut ausgearbeitete Büste mit Einsätzen aus tüllunterlegter, eleganter Webspitze. Oberes Brustteil ganz gefüttert und unteres Teil reich gesteppt. Seitliche Einsätze aus mit PERLON verstärktem Garantie-Gummi, Rückenverschluß: Einsatz aus PERLON-Gummi. Doppelt verstellbares Band mit Haken und Ösen. Ösenband mit Plüsch unterlegt. Hakenband. Vorn am Ansatz und in den Seiten je ein Gummiband mit zwei Knopflöchern. Breite, verstellbare Atlas-Schlauchträger. Farbe: lachs. Gr. 5, 6, 7, 8, 9, 10, 11, 12 DM **9.60**

T Nr. 6511 **Stillbüstenhalter**

Kräftiger Wäschestoff aus reiner Baumwolle. Brustteile und unterer Rand mit Kordelstreifen abgesteppt und verstärkt. Verstellbare Trägerbänder aus gleichem Material. Rückenverschluß mit vier Knöpfen. Farben: lachs, weiß. Größen 4, 5, 6, 7, 8, 9, 10 DM **1.75**

U Nr. 6534 **Stillbüstenhalter**

Material und Ausführung wie Artikel Nr. 6511, aber breite Form mit Miederansatz. Rückenverschnürung und Vorderschluß mit sechs Knöpfen. Farben: lachs, weiß. Größen 4, 5, 6, 7, 8, 9, 10 DM **2.15**

V Nr. 6561 **Büstenhalter**

Breites Modell mit Vorderschluß, aus kräftigem Baumwolljacquard mit Kunstseide. Kleines Tupfmuster. Spezialform für stärkere Figuren, Brustunterteil gefüttert und rund abgesteppt. Breiter Miederansatz mit seitlichen Gummizwickeln. Vorderschluß mit 9 Haken und Ösen, ca. 24 cm hoch. Im Rücken drei breite Gummieinsätze. Die breiten Träger, aus dem gleichen Material wie die anderen Teile, sind mit Plüsch gefüttert und mit Gummieinsätzen versehen. Farbe: lachs. Gr. 7, 8, 9, 10, 11, 12, 13, 14 DM **7.30**

W Nr. 6532 **Büstenstütze**

aus gutem Atlasgewebe, Baumwolle mit Kunstseide, gearbeitet. Offene, sehr gut sitzende Form mit gefüttertem Brustteil u. aparter Ziernaht. In der Mitte Gummizwickel. Oberer Rand der Brustteile mit Plüsch eingefabt. Atlas-Trägerbänder. Verstellbarer Rückenverschluß mit Gummiband und Knopf. Farben: lachs, blau, weiß, schwarz. Größen 3, 4, 5, 6 . . . DM **2.90**

X Nr. 6565 **Büstenhalter**

Elegantes, breites Modell mit Vorderschluß. Sehr guter Baumwollatlas mit Kunstseide. Die eingesetzte aparte Webspitze im Brustoberteil ist mit Tüll unterlegt. Brust und Miederansatz sind ganz gefüttert und reich abgesteppt. Ca. 20 cm hoher Vorderschluß mit acht Haken. Seitlich 2 breite Gummizwickel. Im Rücken ein 15 cm hoher Gummieinsatz. Die breiten Träger aus Baumwollatlas sind mit Plüsch unterlegt und mit einem Gummieinsatz versehen. Unten vier Knopfloch-Gummibänder. Farbe: lachs. Gr. 7, 8, 9, 10, 11, 12, 13, 14 DM **12.40**

Y Nr. 6793 **Spitzenfüller**

Können in jeden Büstenhalter eingelegt werden. Die Spitzenfüllung, die Ihre Form vollendet, ist aus leichtem, porösem Schaumgummi und leicht waschbar. Farbe: lachs. Paar DM **-58**

Z Nr. 6794 **Büstenfüller**

Aus leichtem, porösem Schaumgummi, verleiht auch sehr schlanken Personen eine frauliche Figur. Farbe: lachs. Paar DM **1.10**

Nr. 6780 **Damenbinden**

Aus sehr saugfähiger Zellstoffwolle, gehalten durch leichten Gewebeüberzug, sehr weich und nicht drückend, daher angenehm im Tragen. 10 Stück DM **-68**

Nr. 6781 **Damenbinden-Gürtel**

Ein hochelastisches Gummiband mit Transpirations-Auflage, besonders gute u. weiche Ausführung, tadellos sitzend. Farbe: lachs. Gr. 65, 70, 75, 80, 85, 90 DM **-64**

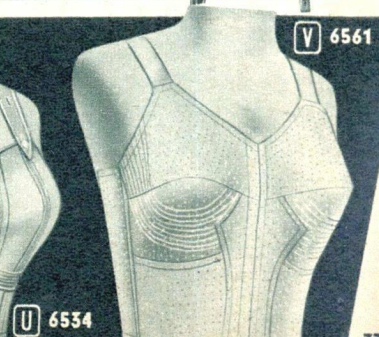
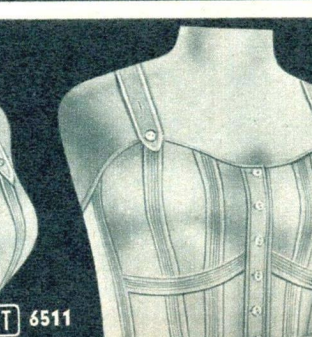
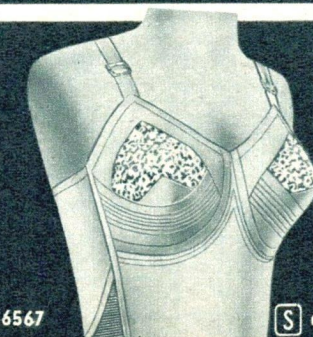
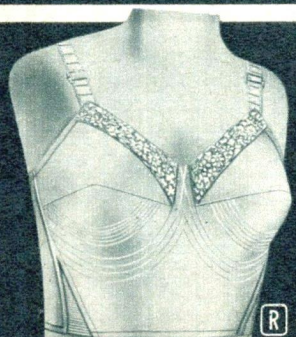
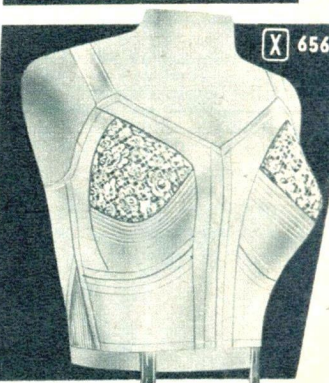
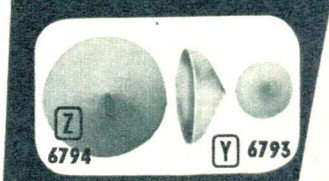

A Nr. 6607 **Strumpfhaltgürtel**
Kräftiges Baumwoll-Jacquard-Gewebe mit Kunstseide in hübschem Tupfenmuster. Vorderteil ca. 13 cm hoch mit **Atlasverzierung**. Im Rücken **fünffach verstellbarer „Triumph“-Universalverschluss**. Vier verstellbare Strumpfhalter. Farbe: lachs. Größen 62, 64, 66, 68, 70, 72, 74 DM **1.95**

B Nr. 6636 **Sportgürtel („Die neue Idealfarm“)**
Kräftiges, hübsch gemustertes Baumwoll-Jacquardgewebe mit Kunstseide. Vorderteil ca. 18 cm hoch mit **aparter Atlasverzierung** und zwei schmalen Spiralfedern. **Seitliche Gummieinsätze** ca. 13 cm hoch. Verschluss an der Seite mit fünf Haken. Rückenteil in der Mitte ca. 19 cm, an den Seiten ca. 24 cm hoch. **Nach unten gezogene Seitenpartie**. Farbe: lachs. Größen 62, 64, 66, 68, 70, 72, 74, 76, 78, 80 DM **3.75**

C Nr. 6635 **Sportgürtel**
aus einem zuverlässigen Baumwoll-Jacquardgewebe mit Kunstseide in hübscher Musterung. An beiden Seiten **Gummieinsätze**, ca. 20 cm hoch. **Seitlicher Verschluss mit 7 Haken**. Vorderteil ca. 26 cm, Rückenteil ca. 29 cm hoch. Vier verstellbare Strumpfhalter. Das gefütterte und mit **2 Spiralfedern** gearbeitete Vorderteil hat im Schritt einen Gummizwickel. Farbe: lachs. Größen 66, 68, 70, 72, 74, 76, 78, 80, 82, 84 DM **4.85**

D Nr. 6670 **Hüfthalter**
Solide gearbeitete Form aus klein gemustertem **Baumwoll-Jacquard-Gewebe mit Kunstseide**. Vorderteil mit eingesetzter, **unterfütterter Atlasauflage**, abgesteppt und durch **zwei Spiralfedern verstärkt**. Höhe ca. 30 cm. Schrittgummizwickel. Rückenteil mit zwei Stäbchen, ca. 30 cm hoch und mit Gummizwickel im oberen Rand. In beiden Seiten 26 cm hohe Gummieinsätze. **Seitenverschluss mit 9 Haken**. Farbe: lachs. Größen 70, 72, 74, 76, 78, 80, 82, 84, 86, 88, 90 DM **5.45**

E Nr. 6675 **Hüfthalter (Lyra-Spirale)**
Sehr guter Baumwollatlas. Vorderteil durch besondere Nahte verziert. Die „**Triumph“-Lyra-Spirale** in Verbindung mit dem Zwickel im Schritt und im Rücken sowie die ca. 26 cm seitlichen Gummieinsätze gewährleisten eine **vorzügliche Formgebung bei größtmöglicher Bewegungsfreiheit**. **Seitenverschluss mit neun Haken**. Gefüttertes Vorderteil ca. 30 cm, Rückenteil ca. 32 cm hoch. Vier verstellbare Strumpfhalter. Farben: lachs, blau, schwarz. Größen 70, 72, 74, 76, 78, 80, 82, 84, 86, 88, 90 DM **9.50**

F Nr. 6678 **Hüfthalter (mit Rückenschnürung)**
Dauerhaftes Baumwoll-Jacquardgewebe mit kleinem Kunstseidenmuster. **Schnürleiste** ca. 37 cm hoch. Vorderteil ca. 33 cm hoch. Durch eingesetztes Vorderteil verziert und mit durchgehendem Leibteil sowie **zwei breiten Spiralfedern verstärkt**. Im Schritt und seitlich oben je ein Gummizwickel. Vier Strumpfhalter. Ein sehr preiswertes Modell. Farbe: lachs. Größen 70, 72, 74, 76, 78, 80, 82, 84, 86, 88, 90 DM **8.80**

G Nr. 6676 **Hüfthalter (Lyra-Spirale)**
Eleganter, dreifarbiges Baumwoll-Jacquard mit Kunstseidenblumen. Im Vorderteil elegante Auflage aus gleichem Stoff und breiter Schrittgummizwickel. Auf der Innenseite eingearbeitete „**Triumph“-Lyra-Spirale** in Verbindung mit dem **herausnehmbaren festen Stab** in der Mitte gewährleistet **vorzügliche Formkraft und Anpassung an die Wünsche der Trägerin**. Seitlich ca. 30 cm hohe Gummieinsätze. **Seitenverschluss mit 11 Haken**. Vorderteil ca. 34 cm, Rückenteil ca. 36 cm hoch. Im schön ausgearbeiteten Rückenteil vier schmale Federn und oben bequeme Gummizwickel. Vier verstellbare Strumpfhalter. Farbe: lachs. Größen 72, 74, 76, 78, 80, 82, 84, 86, 88, 90, 92 DM **11.30**

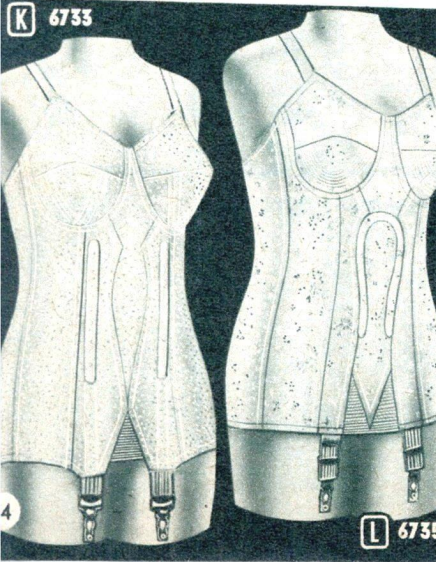

G Nr. 6679 **Hüfthalter (mit Rückenschnürung u. Lyra-Spirale)**
Hochwertiger Baumwoll-Jacquard mit Kunstseidenmuster, dreifarbig. **Rückenschnürung** ca. 40 cm hoch. Vorderteil ca. 34 cm hoch. Im Vorderteil elegante Auflage aus gleichem Stoff. Auf der Innenseite ist die **bewegungsfreie, elastische „Triumph“-Lyra-Spirale** in Verbindung mit einem **senkrechten, herausnehmbaren festen Stab** eingearbeitet, deshalb **ideale Passfähigkeit und Anpassung an die Bequemlichkeit der Trägerin**. Durchgehendes Leibfutter. Im Schritt breiter Zwickel aus Gummi. Seitlich hinten und oben je ein Gummizwickel. Vier Strumpfhalter. Farbe: lachs. Größen 74, 76, 78, 80, 82, 84, 86, 88, 90, 92, 94 DM **13.25**

H Nr. 6677 **Hüfthalter (mit waagerechter Federnkombination)**
Aus kräftigem, dreifarbigem Jacquardgewebe aus Baumwolle mit Kunstseide. **Seitlicher Verschluss mit elf Haken** und Plüschbesatz am Hüftenband. Die Verbindung von **quergestellten mit senkrechten Stäben im Vorderteil** verleihen **hervorragenden Halt und beste Formkraft**. Oberer Rand mit Plüsch besetzt. Im Schritt zwei bequeme Gummizwickel. Zwei seitliche Gummieinsätze, ca. 30 cm hoch. Vorderteil ca. 34 cm, Rückenteil 35 cm hoch. Fünfteiliger, gut ausgearbeiteter Rücken mit zwei auswechselbaren Stäben verstärkt und einem bequemen Gummizwickel versehen. Vier verstellbare Strumpfhalter. Farbe: lachs. Größen 74, 76, 78, 80, 82, 84, 86, 88, 90, 92, 94 DM **12.90**

H Nr. 6680 **Hüfthalter (mit Rückenschnürung u. Stäbekombination)**
Aus hochwertigem, dreifarbigem Jacquardgewebe mit Baumwollgrund. **Rückenschnürung** ca. 40 cm hoch. Vorderteil ca. 36 cm hoch. **Hervorragenden Halt** verleiht die **Verbindung waagerechter und senkrechter Stäbe** im durchgehendem Leibteil. Plüsch am oberen Rand des Vorderteils, zwei bequeme Gummizwickel im Schritt und je einen Gummizwickel in den Seiten unten und im Rücken oben. Dieses Modell trägt allen Wünschen der **Bequemlichkeit** Rechnung. In der Seite je eine breite **Spiralfeder** und ein **fester herausnehmbarer Stab**, jeweils oben mit **Triflex-Einlage** gegen Durchstoßen und Druck versehen. Farbe: lachs. Größen 76, 78, 80, 82, 84, 86, 88, 90, 92, 94, 96, 98, 100, 102, 104 DM **14.70**

I Nr. 6732 **Tailenminder**
Gut sitzende Form für alle Figuren. Beste Verarbeitung. **Sehr kräftiges Baumwoll-Jacquardgewebe mit Kunstseide**. **Seitenverschluss mit 15 Haken** und mit Plüsch besetzt. **Osenstreifen mit Plüschunterlage**. Beiderseits 45 cm hohe Gummieinsätze und 4 verstellbare Strumpfhalter. Vorderteil mit doppelter „**Triumph“-Lyra-Spirale**. Dadurch **ideale Passform und Anpassungsfähigkeit**. Vorderteil mit durchgehendem Leibteil verstärkt. Zwei Gummizwickel im Schritt. Ein oberer Rückenzwickel. Schön ausgearbeiteter Rücken in Verbindung mit Spiralfedern und festen Stäben. **Vorzügliche Formgebung**. Farbe: lachs. Größen 78, 80, 82, 84, 86, 88, 90, 92, 94 DM **16.50**

K Nr. 6733 **Korselett (mit Rückenschnürung)**
Gutes Baumwoll-Jacquard-Gewebe mit kleinen Kunstseide-Effekten. **Seitlicher Verschluss mit 15 Haken**. Schnürleiste ca. 42 cm hoch, vier verstellbare Strumpfhalter. **Brustunterteil mit Bandstreifen abgesteppt**. Magenpartie gefüllt und mit **zwei Spiralfedern** versehen. Im Schritt Gummizwickel. **Sehr preiswert**. Farbe: lachs. Größen 72, 74, 76, 78, 80, 82, 84, 86, 88, 90 DM **8.75**

L Nr. 6735 **Korselett (mit Rückenschnürung)**
Hübsch gemustertes, kräftiges Baumwoll-Jacquardgewebe mit Kunstseide. **Seitlicher Verschluss mit 16 Haken**. Schnürleiste ca. 46 cm hoch. **Brustunterteile gefüllt** und **rund abgesteppt**. Gefüllte Magenpartie mit einer eingearbeiteten „**Triumph“-Lyra-Spirale**. Im Schritt und auf beiden Seiten je ein Gummizwickel. Im Rückenteil **2 Spiralfedern** und **2 elastische Stäbchen**. Breite, abknopfbarer Atlusträger, doppelt gewebt mit Gummieinsatz. Vier verstellbare Strumpfhalter. Farbe: lachs. Größen 76, 78, 80, 82, 84, 86, 88, 90, 92, 94, 96, 98, 100 DM **15.90**

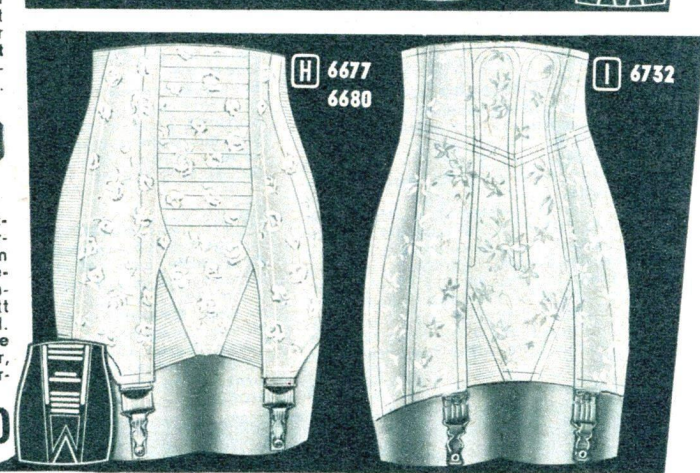
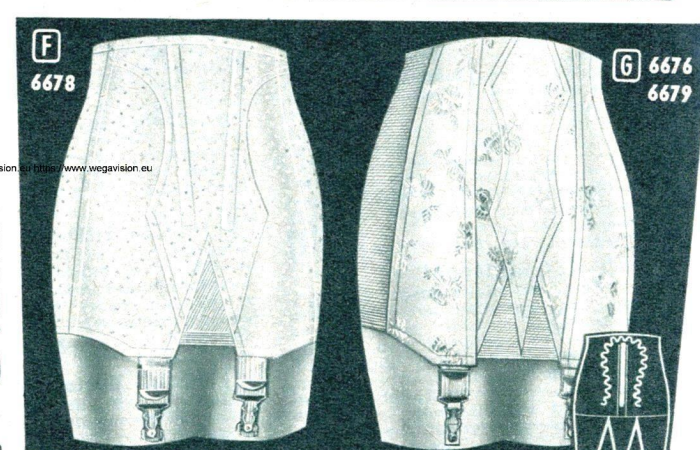
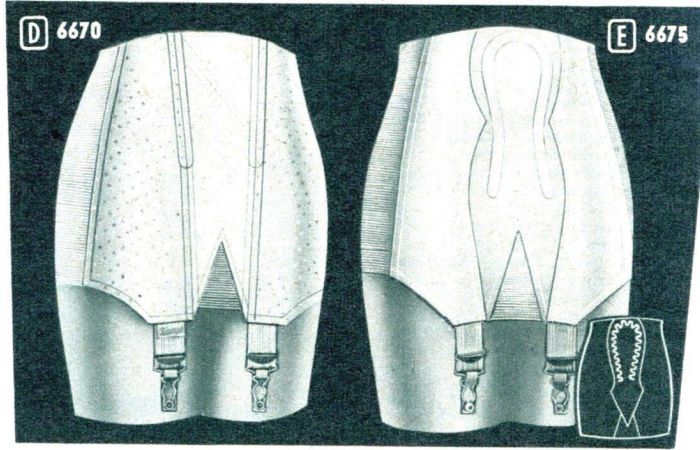
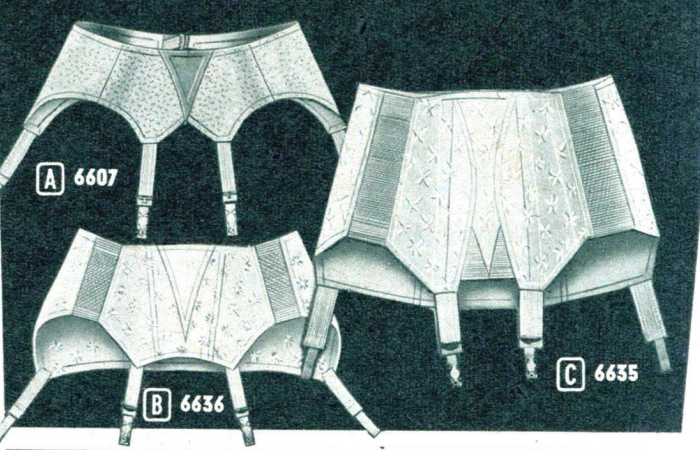

Unterbrustweite cm	entspricht		68/70	72/74	76/78	80/82	84/86	88/90	92/94	96/98	100/102	104/106							
Büstenhalter Größe	3	4	5	6	7	8	9	10	11	12									
Tailenweite cm	64-65	66-67	68-69	70-71	72-73	74-75	76-77	78-79	80-81	82-83	84-85	86-87	88-89	90-91	92-93	94-95	96-97		
Strumpfhaltgürtel	entspricht																		
Sportgürtel																			
Hüfthalter ohne Schnürung	Größe		64	66	68	70	72	74	76	78	80	82	84	86	88	90	92	94	96
Tailenweite cm	76-77	78-79	80-81	82-83	84-85	86-87	88-89	90-91	92-93	94-95	96-97	98-99	100-101	102-103	104-105	106-107	108-109		
Hüfthalter m. Schnür.	entspr.		72	74	76	78	80	82	84	86	88	90	92	94	96	98	100	102	104
Korselett m. Schnür.	Größe																		

Taschentücher aus reiner Baumwolle

FÜR DIE DAME

A Nr. 3759 Feinfädiges Baumwollgewebe mit weißem Fond und farbenfreudigem Rand, „Indanthren“.
Größe 25×25 cm Stück DM **-.24**

B Nr. 3761 Ein Tuch aus Baumwolle, in Pastellfarben durchkariert, „Indanthren“.
Größe 30×30 cm Stück DM **-.34**

Nr. 3743 (o. Abb.)
Feines Baumwollgewebe mit modischer Atlas-
kante, ein praktisches, gut wasch-
bares Tuch in weiß.
Größe 30×30 cm Stück DM **-.36**

C Nr. 3762 Aus Makogarnen hergestellt, in feinen „Indanthren“-Farben mit gestreifter Randmusterung, ist dieses Tuch besonders preisgünstig.
Größe 30×30 cm Stück DM **-.39**

D Nr. 3760 Feinfädige Baumwolle, weiß-
gründig, bedruckt mit originellem Tupfen-
muster in frischen Farben, „Indanthren“.
Größe 29×29 cm Stück DM **-.42**

E Nr. 3763 Dieses hübsche Damentuch ist aus feinem Makomaterial gefertigt und in zarten Pastellfarben durchkariert, „Indanthren“.
Größe 30×30 cm Stück DM **-.48**

F Nr. 3764 Batistähnliches, feines Ge-
webe aus gekämmtem Rein-Mako mit inter-
essanter, zartfarbiger Druckmusterung
im Rand, „Indanthren“.
Größe 29×29 cm Stück DM **-.56**

G Nr. 3746 Batist-Tuch, weiß, aus ge-
kämmten Makogarnen hergestellt u.
mit feiner Klöppelspitze umrandet.
Größe 25×25 cm Stück DM **-.59**

H Nr. 3765 Aus edelstem Makomaterial
hergestelltes, feines Batist-Tuch, „Indanthren“,
das in der interessantesten Anordnung des groß-
karierten Musters jede Ecke in einer anderen
Pastellfarbe erscheinen läßt.
Größe 30×30 cm Stück DM **-.74**

I Nr. 3753 Organdy-Tuch, klein ge-
muster, „Indanthren“, in zarten Pastellfarben,
als Zier- u. Gebrauchstuch zu ver-
wenden.
Größe 26×26 cm Stück DM **-.58**

Organdy-Tuch
in eleganter Blumenmusterung, aus feinsten
Garnen hergestellt. Größe 26×26 cm.

K Nr. 3752 In weiß Stück DM **-.82**

K Nr. 3751 In Pastellfarben sortiert Stück DM **-.84**

FÜR DEN HERRN

L Nr. 3715 Aus gutem Baumwollmaterial,
weiß, mit farbigem Karomuster und Rand,
„Indanthren“, ist dies das prak-
tische Tuch für den jungen Herrn.
Größe 40×40 cm Stück DM **-.46**

Nr. 3716 (o. Abb.)
Ein Tuch aus feinfädiger Baumwolle, weiß mit
modischen Ripseffekten, sehr prak-
tisch im Gebrauch.
Größe 43×43 cm Stück DM **-.57**

M Nr. 3717 Aus mittelfeiner Baumwolle
geertigt, zeigt dieses Tuch eine zwelfache,
„Indanthren“-farbige Randmuster-
ung.
Größe 43×43 cm Stück DM **-.64**

N Nr. 3721 Dichtgeschlossene Baumwoll-
qualität mit farbigem Fond u. brei-
ter Streifenbordüre, „Indanthren“.
Größe 43×43 cm Stück DM **-.66**

O Nr. 3720 Das Tuch ist aus feiner Baum-
wolle hergestellt, weiß mit eindrucksvoller
Karomusterung und Rand in mo-
dischen Farben, „Indanthren“.
Größe 43×43 cm Stück DM **-.68**

P Nr. 3722 Ein Tuch mit weißem Grund
und feinfarbiger „Indanthren“-Kante, das im
Hinblick auf das verwendete Mako-Material
als sehr preisgünstig zu bezeich-
nen ist.
Größe 43×43 cm Stück DM **-.65**

R Nr. 3723 Das Material dieses Tuches
ist Mako, gekämmt, mit „Indanthren“-farbigem
Grund und feinen Atlasseffekten im Rand
wirkt es elegant und ist zugleich
sehr praktisch im Gebrauch.
Größe 41×41 cm Stück DM **-.98**

S Nr. 3724 Ein Tuch aus feinen, gekäm-
mten Makogarnen mit farbigem Fond und brei-
ter Bordüre in modischen Farben,
„Indanthren“.
Größe 43×43 cm Stück DM **1.08**

T Nr. 3711 Aus edelstem, gekämmtem
Makomaterial gefertigt, „Indanthren“, erfüllt
dieses Tuch mit der breiten, weiß eingefärbten
Atlas-kante alle Ansprüche in bezug auf Qua-
lität u. modische Eleganz. Es wird
in Modefarben sortiert geliefert.
Größe 43×43 cm Stück DM **1.28**

U Nr. 3714 Das Tuch für den praktischen
Gebrauch, farbig, sogenannte „Arabias“,
dichtgewebte Qualität aus mittelfeinen Baum-
wolgarnen. Das Tuch ist von großer Haltbar-
keit und „gebrauchsfertig“.
Größe 45×45 cm Stück DM **-.56**

FÜR UNSERE KLEINEN

Nr. 3748 (o. Abb.)
Baumwolle, auf weißem Grund,
in frischen Farben durchge-
muster, „Indanthren“, ein net-
tes und praktisches Tuch.
Größe 25×25 cm Stück DM **-.19**



Feinfädiges Tuch aus Baum-
wolle, bedruckt, „Indanthren“.
Größe 25×25 cm.

Nr. 3749 (o. Abb.)
mit drolligen
Tierbildern. Stück nur DM **-.24**

V Nr. 3750 mit reizenden,
mehrfarbigen Kinder-
bildern. Stück nur DM **-.25**

V 3750

B 3761

A 3759

L 3715

M 3717

C 3762

N 3721

D 3760

O 3720

E 3763

P 3722

F 3764

R 3723

G 3746

S 3724

H 3765

I 3753

K 3752
3751

V 3750

U 3714

Nr. 7075 Damen-Charmeuse-Motiv-Unterkleid (o. Abb.)

Eine feinfädige, maschenfeste Cupresa-Kunstseidenqualität in einer etwas leichteren Ausführung mit Spitzenmotiv. Ein ganz besonders preiswerter Artikel. Farben: lachs oder bleu.

Farben: lachs oder bleu. **2.64**

A Nr. 7001 Damen-Charmeuse-Biesen-Unterkleid

Aus hochwertiger, feiner Bemberg-Kunstseide. Die einfache, durchgehende Biesenverzierung am Oberteil verleiht diesem Unterkleid den Ausdruck schlichter Eleganz. Gütezeichen-Qualität. Farben: lachs, bleu, flieder, schwarz, weiß.

Größen 50-52 46-48 42-44 **4.20**
Stück DM 4.90 4.60

B Nr. 7003 Damen-Charmeuse-Motiv-Unterkleid

Dieses Unterkleid bringe ich ebenfalls in Gütezeichen-Qualität aus bester Bemberg-Kunstseide. Das große Spitzenmotiv gibt dem Unterkleid seine betont dekorative Note. Farben: lachs, bleu, flieder, schwarz, weiß.

Größen 50-52 46-48 42-44 **4.70**
Stück DM 5.40 5.-

C Nr. 7004 Elegantes Damen-Cupresa-Charmeuse-Unterkleid

Ebenfalls in erstklassiger Gütezeichen-Qualität aus Cupresa-Kunstseide. Geschmackvoll wirken die sehr breit gehaltenen Spitzenplains aus schöner Baumwollspitze. Hier sind Haltbarkeit und Eleganz auf einen Nenner gebracht. Farben: lachs, bleu, flieder, schwarz, champagner, weiß.

Größen 50-52 46-48 42-44 **6.50**
Stück DM 7.30 6.90

D Nr. 7072 Modisches Damen-Charmeuse-Unterkleid

Aus bester Bemberg-Kunstseide ist dieser Vierbahnenrock gearbeitet. Den Oberteilabschluss bildet eine besonders geschmackvolle und qualitativ hochwertige Schweizer Mako-Spachtel-Spitze. Dieser Artikel wird auch den verwöhntesten Geschmack befriedigen. Gütezeichen-Qualität. Farben: lachs, bleu, weiß oder schwarz.

Größen 50-52 46-48 42-44 **7.40**
Stück DM 8.40 7.90

E Nr. 7091 Hochelegant. Damen-Charmeuse-Unterkleid

Mit schöner, breiter, bestickter baumwollener Tüllspitze im Vorderteil und etwas schmaler im Rückenteil, die auch das Unterkleid an Stelle des Saumes abschließt. Das edle Material ist gute, feine Cupresa-Kunstseide. Abnäher geben gute Form und guten Sitz, und mit dem zarten Spitzendekor wird dieses Unterkleid einen Wunsch aller Frauen erfüllen. Gütezeichen-Qualität. Farben: lachs, weiß, champagner oder schwarz.

Größen 46-48 42-44 **9.80**
Stück DM 10.40

F Nr. 7100 Damen-Untertaille

Die Mode und die warme Jahreszeit verlangen auch modische und duftige Unterwäsche. Diese Untertaille aus feiner Cupresa-Kunstseide erfüllt diesen Wunsch. Das Vorderteil ist mit baumwollener französischer Webspitze in gerader Form zweifach garniert, dazu die passende Rückenspitze. Der Gummizug in der Taille und der angeschnittene Ansatz garantieren einen einwandfreien Sitz. Gütezeichen-Qualität. Farben: weiß, lachs. Größen 42-48 **4.65** DM

G Nr. 7095 Damen-Wäschegarnitur aus PERLON

Bei dieser Garnitur wurde Perlon-Faser-Material in hochelastischer, feiner Wirkart verarbeitet. Das Hemdchen erreicht durch einen besonderen Büstenschnitt eine hervorragende Passform. Der Schlüpfer ist mit Rand und doppeltem Zeppelinzwickel gearbeitet. Diese Garnitur wird das ideale Wäschestück für Sie sein. Farben: lachs, weiß. Größen 46-50 40-44 **6.75** DM

Stück DM 7.25

H Nr. 7098 Eleg. Perlon-Unterkleid

Bei diesem aus 100% maschenfestem Perlon gearbeiteten Unterkleid ist der eingearbeitete, plisseartige Büstenteil mit französischer Nylon-Webspitze garniert, dazu die passende Rückenspitze. Ein breiter, plisseartiger Volant bildet den Saumabschluss. Hervorragende Qualität und ausgezeichnete Passform. Farben: weiß oder lachs. Größen 48-50 42-46 **15.80** DM

Stück DM 16.90

I Nr. 2510 Taft-Unterkleid

Die Mode mit ihren weiten, beschwingten Kleidern verlangt ein Unterkleid wie dieses, um zu voller modischer Wirkung zu kommen. Das etwas starre, schöne Taftmaterial wurde zu einem sehr weiten glockigen Rock und das Oberteil ganz auf Figur wie eine kleine Corsage gearbeitet. Farben: schwarz, weiß, hellbleu, rosé. Gr. 36, 38, 40, 42, 44, 46 **12.85** DM

K Nr. 2537 Taft-Unterkleid

Aus einem starren und glänzenden Taft-Material entstand dieses Unterkleid. Ganz besonders für Lavabel- und Nylonkleider geeignet. Trotz des weiten Rockes und der schönen Corsage ein Angebot, dessen Preis erstaunlich ist. Farben: weiß, hellbleu, rosé. Gr. 36, 38, 40, 42, 44, 46 **7.50** DM

L Nr. 7092 Eleganter Charmeuse-Halbrock

Besonders für trägerlose Kleider und auch für die warme Jahreszeit ein unentbehrlicher Artikel für jede Dame. Dieser betont weite Unterrock ist aus feiner Cupresa-Kunstseide hergestellt. In der Taille ist die Weite des Rockes durch Gummizug eingehalten. Das Vorderteil wird unterbrochen durch zwei keilförmige Spitzenbahnen aus französischer Baumwollspitze, die auch den Saum abschließt. Gütezeichenqualität. Farben: schwarz, champagner, lachs oder weiß. Größen 40-46 **8.90** DM



Duftige Wäsche



A 7077
Garnitur



Cupresa



Cupresa

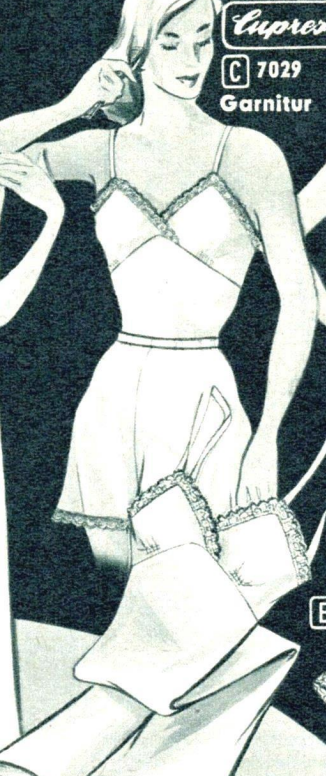

Cupresa

C 7029
Garnitur



Cupresa

D 7073
Garnitur



F 7026
Garnitur

G 7080
Garnitur

B 7093
Garnitur

A Nr. 7077 Zweiteilige Charmeuse-Garnitur
Verwendet wurde hierzu feine mattierte **Cupresa-Kunstseide**. Hemdchen mit Träger, Oberteil mit **aparter Valenciennes-Spitze** verziert. Schlüpfer mit weitem Bein, Beinabschluß mit der passenden **Spitze** verziert. **Gütezeichen-Qualität**. Farben: blau, lachs, schwarz, weiß.
Größen 48-52 42-46
Stück DM **5.85**

B Nr. 7093 Moderne Damen-Charmeuse-Garnitur
Diese hochwertige, aus **Unterleib und Schlüpfer** bestehende Garnitur ist aus feiner **Cupresa-Kunstseide** hergestellt. Das auf **Form** gearbeitete Unterleib hat eine **eingearbeitete Büstenform** und ist mit einer baumwollenen **Cambric-Spitze** verziert, die auch den **Saum abschließt**. Schlüpfer weit geschnitten, **Beinabschluß** mit derselben **Spitze** verziert. **Gütezeichen-Qualität**. Farben: lachs, weiß, blau, schwarz, champagner.
Gr. 42, 44, 46, 48 . Stück DM **13.80**

C Nr. 7029 Moderne dreiteilige Garnitur
Hergestellt aus feinem **Cupresa-Kunstseidenmaterial**, maschenfest gearbeitet, **Gütezeichen-Qualität**. Unterleib mit **schmaler Valenciennes-Spitze** verziert, eingearbeitete Büstenform, **Hemdchen** in der gleichen Form wie Unterleib, **Schlüpfer** weit geschnitten. Beinabschluß mit derselben **Spitze** verziert. Eine Garnitur, die in dieser Qualität und Ausführung eine **Sonderleistung** darstellt. Farben: lachs, blau, schwarz, weiß.
Größen 50-52 46-48 42-44
Stück DM **11.95 11.20 10.45**

D Nr. 7073 Mod. Damen-Garnitur, dreiteilig
Daß auch die Wäsche mit der Mode geht, beweist diese elegante Garnitur. Das edle Material ist beste **Cupresa-Kunstseide**, Unterleib und Hemdchen haben eingearbeiteten Büstenteil und sind, wie auch der reizende **Schlüpfer**, mit hochwertiger, haltbarer **französischer Baumwollspitze**, die auch das Unterleib an Stelle des Saumes abschließt, reich verziert. **Gütezeichen-Qualität**. Farben: lachs, blau, champagner, weiß oder schwarz.
Größen 50-52 46-48 42-44
Stück DM **22.90 21.35 19.80**

E Nr. 7099 Damen-Charmeuse-Schlüpfer
In einer feinfädigen **Cupresa-Kunstseiden-Qualität**. Der Schlüpfer ist mit einer entzückenden **Valenciennes-Spitze** verziert und wird bei Ihnen begehrten Anklang finden. **Gütezeichen-Qualität**. Farben: lachs, blau, champagner, weiß, schwarz.
Größen 46-50 40-44
Stück DM **2.95 2.70**

Nr. 7094 Damen-Wäschegarnitur (ohne Abbildung)
Eine **leichte Baumwoll-Feinripp-Garnitur** mit **Tupfeneffekten**. Trotz des niedrigen Preises ein dankbares Wäschestück. Hemdchen mit Träger, Schlüpfer mit Bein. Farbe: weiß.
Gr. 42, 44, 46, 48 . Stück DM **1.85**

F Nr. 7026 Damen-Garnitur
Bestehend aus **Trägerhemdchen** mit kleinem **Häkelbörchen**. Schlüpfer mit Gummizug, elastischem Beinabschluß und verstärktem **Zeppelinzwickel**. Gute **strapazierfähige Baumwollqualität**, in sich gemusterte **Feinripp-Strickart**, daher besonders elastisch und an-schmiegsam. Farbe: lachs.
Größen 42, 44, 46, 48 Stück DM **2.84**

G Nr.7080 Damen-Wäschegarnitur
In einer guten **2X2 gestrickten, mittelfeinfädigen Baumwollqualität**. Der Büstenteil am Hemdchen besteht aus einer strapazierfähigen, **apart gemusterten Raschelspitze**. Der **Schlüpfer** ist mit normal langem Bein gearbeitet.
Farben: lachs oder weiß.
Gr. 42, 44, 46, 48, 50 Stück DM **3.48**

H Nr.7027 Damen-Wäschegarnitur
aus einer **mittelfeinfädigen Baumwollqualität** in gemustertem **Feinripp-Strickart**. Das **Baumwollmaterial** ist durchgehend mit **PERLON gemischt** und verleiht der Garnitur ihre besondere Haltbarkeit. **Hemdchen** mit Träger, **Oberteil** mit **elastischer Spitze** verziert. Büstenteil gerafft. **Schlüpfer** mit Bein u. elastischem Abschluß.
Farben: lachs oder blau.
Größen 48-50 42-46
Stück DM **4.50 4.20**

I Nr. 7101 Damen-Feinripp-Garnitur
in einer schweren **Mattkünstseidenqualität** und schöner Phantasie-mustering. Das **Hemdchen** mit Träger und in der Taille eingehalten, **Oberteil** mit **elastischer Spitze** verziert. Schlüpfer mit Gummizug und elastischem Abschluß.
Farben: weiß oder lachs.
Größen 42-48 DM **3.60**

K Nr. 7048 Damen-Interlock-Trägerhemd
In einer glatten, **dichtgeschlossenen Mattkünstseiden-Qualität**, mit Büstenbetonung und Häkelverzierung am Oberteil. Dieser Artikel, zusammen mit dem Artikel Nr. 7049, ergibt eine preiswerte Garnitur. Farbe: lachs.
Größen 50-52 46-48 42-44
Stück DM **2.10 1.84 1.58**



H 7027
Garnitur

I 7101
Garnitur

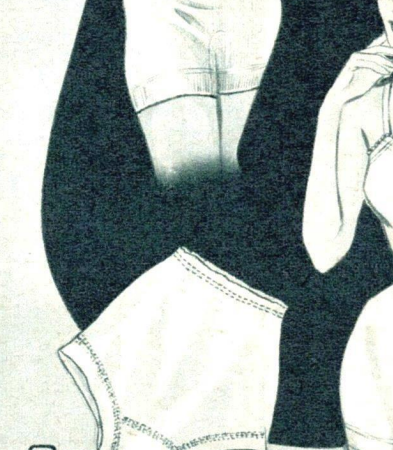

M 7050
7058

K 7048

N 7082

L Nr. 7049 Damen-Interlock-Schlüpfer
In derselben **Qualität** wie der Artikel Nr. 7048, mit normallangen Beinen, **doppeltem Zeppelinzwickel** und Gummizug. Farbe: lachs.
Größen 50-52 46-48 42-44
Stück DM **1.95 1.70 1.45**

M Nr.7058 Damen-Charmeuse-Slip
In meiner altbewährten, **maschenfesten Kunstseidenqualität**. Beine abgescrögte Form mit **Elastikrand**. Ein besonders beliebter Artikel für Frühjahr und Sommer. Farben: lachs, weiß.
Größen 42, 44, 46, 48 Stück DM **1.75**

M Nr. 7050 Damen-Interlock-Slip
Welche Dame möchte zum Frühjahr auf diesen praktischen Slip verzichten? Ich bringe ihn ebenfalls in der **bewährten Kunstseidenqualität** wie Artikel Nr. 7048 und 7049. Farben: lachs, weiß.
Gr. 40, 42, 44, 46, 48 Stück DM **1.25**

N Nr.7082 Damen-Wäschegarnitur
Eine strapazierfähige **Baumwollqualität**, die durch **Beimischung von PERLON** äußerst haltbar ist. Der **Büstenteil** besteht aus einer hochwertigen **Valenciennes-Spitze** in einer schönen Verarbeitung. **Schlüpfer** normal langes Bein. Farben: lachs oder blau.
Gr. 42, 44, 46, 48 Stück DM **4.85**

Neckermann überzeugt durch Leistung!



hat einen der Naturseide ähnlichen Glanz. Diese feinfädige Chemieseide macht jedes Wäschestück weich, geschmeidig, fließend elastisch und formbeständig. Cupresa-Wäsche läßt sich mühelos waschen u. bügeln.

Gute Ware - kleine Preise!

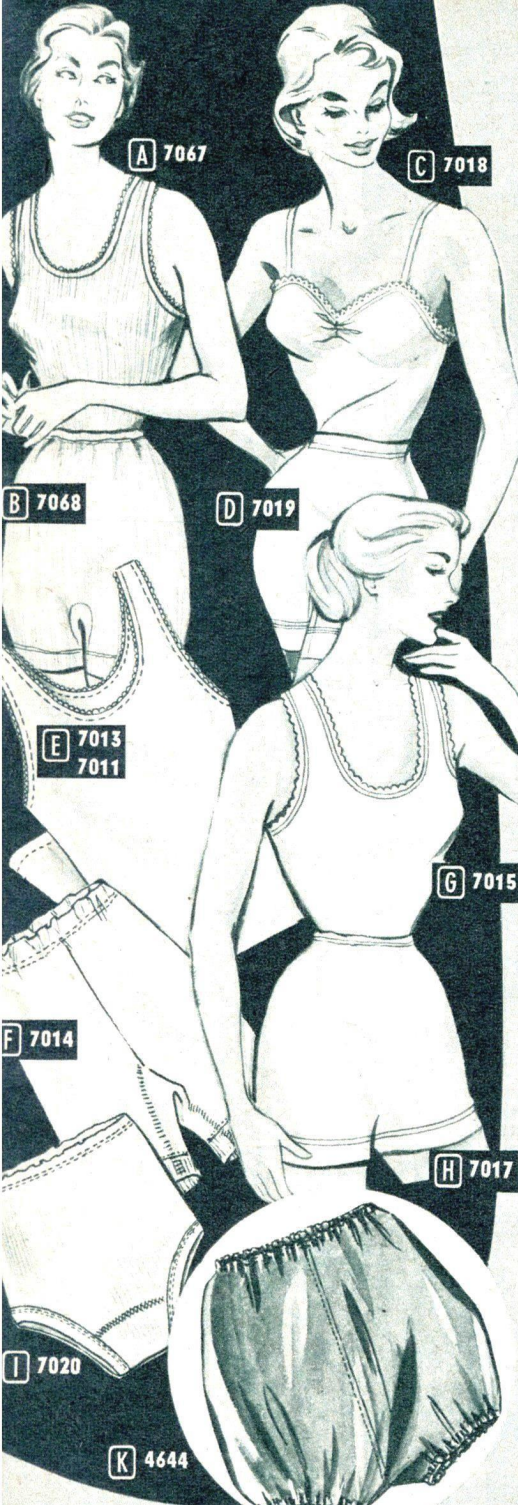

A Nr. 7067 **Damen-Feinripphemd**
Mit angeschnittener Achsel in einer guten, zweifädigen Baumwollqualität. Durch die 2X2-Strickart ist das Hemd sehr elastisch und trotzdem formbeständig. Eine besonders zu empfehlende Qualität. Farben: lachs oder weiß.
Größen 50-52 46-48 42-44
Stück DM **2.58 2.18 1.78**

B Nr. 7068 **Damen-Feinripp-Schlüpfer**
Mit Doppelrand, in derselben guten Qualität wie Artikel 7067, auch in der Farbe passend. Farben: lachs oder weiß.
Größen 50-52 46-48 42-44
Stück DM **2.58 2.18 1.78**

C Nr. 7018 **Damen-Feinripp-Trägerhemd**
Mit Satinträgerband, feinfädig, aus feinen gekämmten Baumwollgarnen, umhüllt, in glatter Feinripp-Strickart, daher besonders elastisch und anliegende. Farben: lachs, weiß.
Größen 50-52 46-48 42-44
Stück DM **2.60 2.20 1.80**

D Nr. 7019 **Damen-Feinripp-Schlüpfer**
In derselben Qualität wie Artikel 7018, auch in der Farbe dazu passend. Mit elastischem Beinabschluß und verstärktem Zeppelinzwickel.
Größen 50-52 46-48 42-44
Stück DM **2.45 2.10 1.75**

E Nr. 7013 **Damen-Vollachselhemd**
Reinweiße, mittelfeinfädige Baumwollqualität. Schön anliegende, nicht auftragende Form. Achsel- und Halsausschnitt mit Häkelverzierung geben dem Hemd einen gefälligen Abschluß. Dieser Artikel ist wegen seiner Preiswürdigkeit und Qualität besonders zu empfehlen. Farbe: weiß.
Größen 50-52 46-48 42-44
Stück DM **2.90 2.40 1.90**

E Nr. 7011 **Damen-Vollachselhemd**
Besonders schwere, zweifädige Baumwollqualität, vorzüglich in der Wäsche, besonders reichlich im Schnitt, trotzdem gute Paßform, ein beliebtes Frauenhemd. Farbe: weiß.
Größen 50-52 46-48 42-44
Stück DM **3.95 3.45 2.95**

F Nr. 7014 **Damen-Schlüpfer**
Mittelfeinfädige Baumwollqualität mit elastischem Beinabschluß und verstärktem Schritt. Sehr dankbar im Tragen, hält sich vorzüglich in der Wäsche. Farben: lachs oder weiß.
Größen 50-52 46-48 42-44
Stück DM **1.78 1.48 1.18**

Nr. 7053 Damen-Slip (o. Abb.)
Für jede Dame der alltägliche Unterziehschlüpfer in einer leichten Baumwollqualität. Zu einem erstaunlich niedrigen Preis!
Größen 42, 44, 46, 48 Stück DM **-95**

G Nr. 7015 **Damen-Mako-Interlock-Hemd**
Mit Vollachsel und Muschelverzierung. Vorzügliche engmaschige Baumwollqualität aus feinen gekämmten Makogarnen, sehr elastisch, seidenweich im Griff, im Tragen äußerst angenehm, anliegende Form. Diesen altbewährten Standardartikel bringe ich in den Farben lachs oder weiß.
Größen 50-52 46-48 42-44
Stück DM **3.10 2.70 2.30**

Nr. 7083 Damen-Mako-Interlockhemd (o. Abb.)
In der gleichen hochwertigen Makoqualität wie Artikel 7015, jedoch in Trägerform mit Büstenschnitt. Farben: lachs oder weiß.
Größen 50-52 46-48 42-44
Stück DM **2.70 2.30 1.90**

Elegante



Nachtwäsche

A Nr. 4460 **Damen-Schlafanzug**
Gute Baumwollqualität in modernen, durchgewebten Streifenmustern. Jacke mit zwei Taschen und Bindegürtel, Hose mit Gummizug im Bund. Ich liefere Ihnen diesen Anzug in einer sehr flotten zweireihigen Form zu einem wirklich günstigen Sonderpreis.
Größen 42, 44, 46 DM **9.90**

B Nr. 2536 **Damen-Schlafanzug**
Aus einem mittelfeinfädigen dichtgewebten, gut waschbaren Baumwoll-Batist mit kleinem, apertem Blumenmuster bedruckt. Ärmel-, Hosens- und Taschen-aufschläge sind in einer Kontrastfarbe gepaspelt. Jacke mit kleinem Reverskragen, zwei Taschen, die Hose mit Gummizug im Bund. Eine kleidsame, praktische Form - ein preisgünstiges Angebot. Farben: hellbleu, lachsrosa.
Größen 40, 42, 44, 46, 48 DM **10.80**

C Nr. 2508 **Frisierkragen**
Wie oft ist es unvermeidlich, daß man sich erst frisiert, wenn man das Kleid bereits an hat! So ist mein Frisierkragen mit seinen kleinen Blumenmustern auf pastellfarbigem Bemberg-Tolle praktisch hübsch und preiswert zugleich.
DM **2.95**

D Nr. 2532 **Damen-Nachthemd**
Eine sehr jugendliche, einfache Form fand dieses Nachthemd aus einem gut waschbaren, dichtgewebten, einfarbigen Wäschebatist. Das schräg geschlossene Kimono-Oberteil wird von einer zarten Rüsche eingefasst. Die Taille hat Gummizug.
Größen II I
passend für Größen 44-46 40-42
DM **4.75**

H Nr. 7017 **Damen-Mako-Interlock-Schlüpfer**
In der gleichen Qualität wie Artikel 7015 und 7083, auch in der Farbe dazu passend, mit normal langem Bein, verstärktem Zeppelinzwickel und elastischem Beinabschluß. Farben: lachs oder weiß.
Größen 50-52 46-48 42-44
Stück DM **2.54 2.24 1.94**

Nr. 7021 Damen-Charmeuse-Schlüpfer
aus einer feinfädigen, dichtgearbeiteten, maschenfesten Bemberg-Kunstseide, mit langem Bein, verstärktem Zeppelinzwickel und elastischem Beinabschluß, formschön gearbeitet. Ein hochwertiger und beliebter Artikel. Gütezeichen-Qualität.
Größen 50-52 46-48 42-44
Stück DM **2.95 2.80 2.60**

I Nr. 7020 **Damen-Mako-Slip**
In einer feinfädigen 1X1-gestrickten, gekämmten Makoqualität. Die tadellose Paßform, bedingt durch die elastische Strickart, sowie die erstklassige Qualität machen diesen Slip in der warmen Jahreszeit zu einem unentbehrlichen Wäschestück. Auch passend zu Artikel 7018 und 7019.
Größen 42, 44, 46, 48 Stück DM **1.38**

K Nr. 4644 **Damen-Turn- und Sporthose**
Aus gutem, schwarzem Satin, beste Verarbeitung, mit Gummizug in Bund und Hosensbeinen, doppelten Nähten, Gesäßtasche. Ausgesprochener Sportschnitt, dadurch bequemer und doch fester Sitz.
Größen 8 7 6 5
Stück DM **2.75 2.35**



D 2532

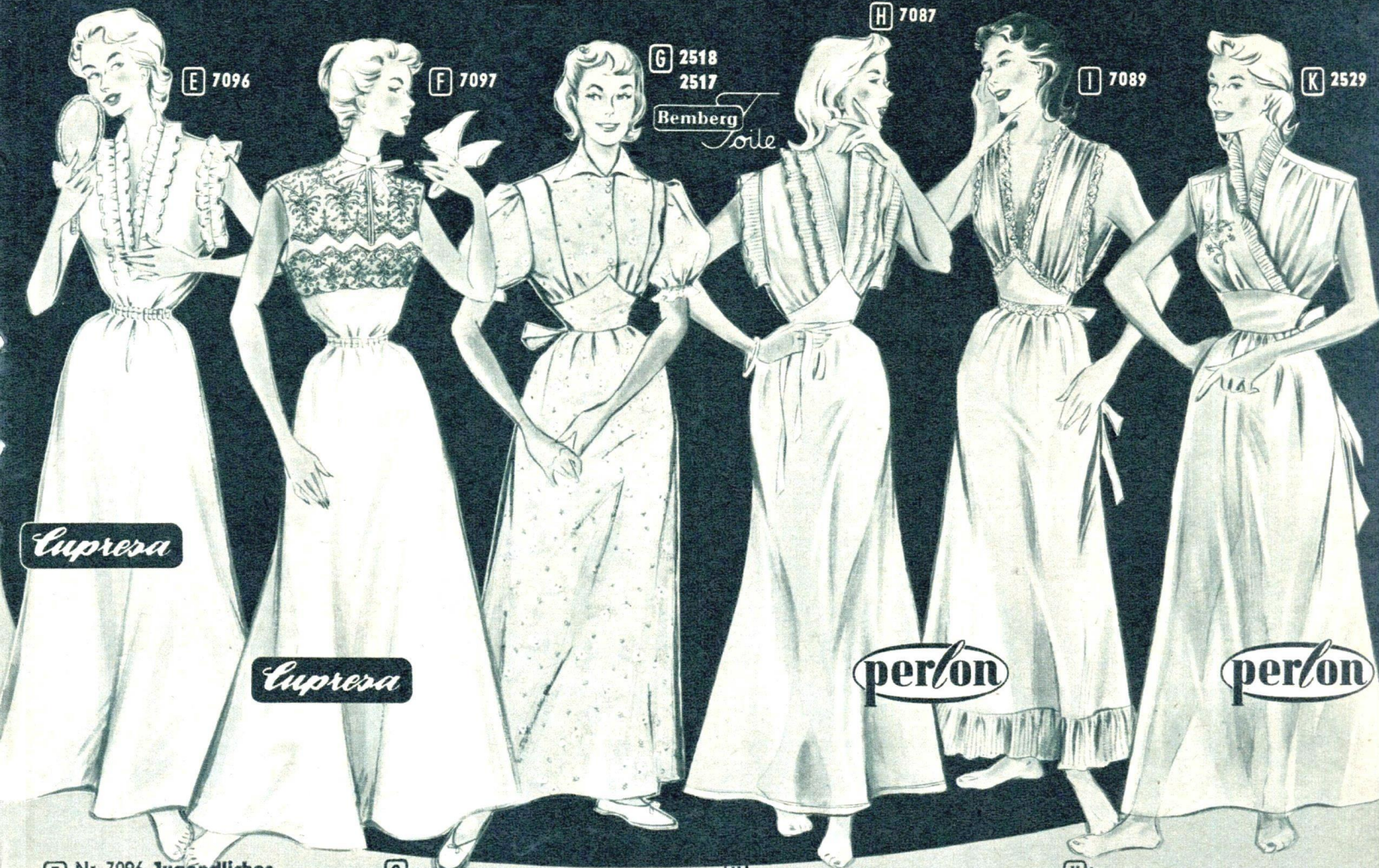

Cupresa

Cupresa

perlon

perlon

E Nr. 7096 **Jugendliches Charmeuse-Nachthemd**
 Feinfädige, maschenfeste Qualität aus Cupresa-Kunstseide. Arm Ausschnitt sowie spitzer Halsausschnitt sind mit einem Volant verziert. Der Gummizug in der Taille verleiht dem Nachthemd einen bequemen Sitz. Auf die Länge von 135 cm wird besonders hingewiesen. Farben: lachs, blau oder champagner.
 Größen 40-46 DM **5.70**

F Nr. 7097 **Elegantes Damen-Charmeuse-Nachthemd**
 Das Material ist feinfädige Cupresa-Kunstseide. Oberteil ist mit breiter Baumwoll-Tüllspitze besetzt und gibt dem Nachthemd die vornehme Note. Die Taille wird durch einen Gummizug eingehalten. Auch bei diesem Artikel mache ich auf die Länge von 135 cm aufmerksam. Gütezeichenqualität. Farben: lachs, blau oder champagner.
 Größen 42-48 DM **10.80**

L Nr. 2533 **Damen-Nachthemd**
 aus weich fließendem, dichtgewebtem Wäschebatist mit kleinem Blumendruckmuster, Taille auf Gummizug. Blickfang ist ein großer, farbig umrahmter Reverskragen. Angeschliffene Ärmel.
 Farben: hellblau, lachsrosa.
 Größen II I
 pass. f. Größen 44-46 40-42
 DM **5.60**

G Nr. 2518 **Damen-Nachthemd**
 Elegante Form aus Bemberg-Wäsche-toile, mit zartem kleinem Blumenmuster. Tailienpasse und modisch eingelegte Falte im Vorderteil. Die Weite wird mit einem Bindegürtel zusammengehalten. Aparter Kragen und Perlknopfverzierung. Kleine modische Puffärmel. Ganze Länge 135 cm. Farben: hellblau, zartgrün, flieder.
 Größen IV III II I
 pass. f. Größen 52-54 48-50 44-46 40-42
 DM **13.80**

G Nr. 2517 **Damen-Nachthemd**
 In Material und Form entsprechend dem Model Nr. 2518. Anstelle der kleinen modischen Puffärmel sind hier lange Ärmel eingesetzt. Ganze Länge 135 cm.
 Farben: hellblau, zartgrün od. flieder.
 Größen IV III II I
 pass. f. Größen 52-54 48-50 44-46 40-42
 DM **14.95** **13.90**

M Nr. 2534 **Damen-Nachthemd**
 aus gutem, dichtgewebtem einfarbigem Baumwoll-Wäschebatist. Der zweifach abgesetzte Gummizug in der Taille garantiert guten und bequemen Sitz. Die angeschnittenen Ärmel und der kleine, spitze Ausschnitt sind mit einem blumengemusterten Stoff gefällig besetzt und mit Rüschen garniert. Farben: hellblau, lachsrosa.
 Größen II I
 pass. f. Größen 44-46 40-42
 DM **5.95**

H Nr. 7087 **PERLON-Nachthemd**
 Plisseartige Rüschen rund um den Ausschnitt und am Armelausschnitt rufen hier die Güte des 100% PERLONmaterials die Schönheit des Modells hinzu. Das glatte, feinfädige Gewebe mit den vielen guten PERLON-Eigenschaften kommt in voller Eleganz zur Wirkung.
 Farben: lachs und weiß.
 Größen 40, 42, 44, 46 DM **19.40**

I Nr. 7089 **PERLON-Nachthemd**
 Als eines der schönsten Modelle steht dieses bezaubernde Nachthemd an der Spitze wertvoller Wäsche aus 100% PERLON u. auf dem Wunschzettel jeder Frau! Ein feinfädiges, maschenfestes, glatt gewirktes Material wurde hier mit reicher PERLON-Spitzen-Verzierung verarbeitet. Neu ist die Anordnung der Spitzen in der Taille, die die gute Paßform sichtbar betont. Das Oberteil wirkt durch eine besondere Wirkung plissiert, ebenso der rings um den Saum laufende Volant. Farben: lachs, weiß, schwarz.
 Größen 40, 42, 44, 46 DM **28.70**

N Nr. 2535 **Frauen-Nachthemd**
 Das Material dieser bequemen und doch hübschen Form ist ein dichtgewebter, mittelfeinfädiger Baumwoll-Wäschebatist. Die kleidsamen Revers und die Manschetten der langen Ärmel sind mit einem kleingemusterten Stoff belegt und mit Rüschen besetzt. Durchgehender praktischer Knopfschluß. Ganze Länge 135 cm.
 Farben: weiß, hellblau, lachsrosa.
 Größen IV III II I
 pass. f. Größen 52-54 48-50 44-46 40-42
 DM **9.45** **8.70**

K Nr. 2529 **PERLON-Nachthemd**
 Aus reinem PERLON-Toile entstand dieses bezaubernd elegante Modell, dessen Oberteil mit einer Plissee-Rüsche (die selbst in der Wäsche nicht die Form verliert) und einer dekorativen, einseitigen Stickerei verziert wurde. Der Rock ist oben leicht angekraust. Ganze Länge 135 cm.
 Farben: zartgrün, flieder.
 Größen II I
 pass. f. Gr. 44-46 40-42
 DM **29.75**

Bemberg

Soie

Die wohldurchdachte Herstellung der BEMBERG-Kupferkunstseide hat für dieses Gewebe einen Faden geschaffen, der dem Stoff eine besondere Weichheit und einen wundervoll hübschen Griff verleiht. Wäsche und Blusen aus BEMBERG-Toile wirken elegant, sind angenehm im Tragen und leicht in der Waschbehandlung. Bitte, schenken Sie den in diesem Katalog mit BEMBERG-Toile gekennzeichneten Artikeln besondere Aufmerksamkeit.

O Nr. 2512 **Damen-Nachthemd**
 Aus dichtgewebtem, mittelfeinfädigem Baumwoll-Wäschebatist mit kleinem Blumendekor. Aparte, jugendliche Form mit kleidsamem Kragen, Rüschenverzierung, eingesetzten Puffärmeln auf Gummizug und leicht angekraustem Rock. Bindegürtel. Ganze Länge 135 cm. Farben: hellblau, lachsrosa.
 Größen IV III II I
 pass. f. Größen 52-54 48-50 44-46 40-42
 DM **9.25** **8.40**

Das Bemberg-Nachthemd ist ebenfalls wunderbar ausgefallen. Reichlich und bequem in der Paßform und elegant in der Machart. Auch dafür meinen Dank.
 Frau Ch. F., Brilon-Wald, den 21. 3. 1954

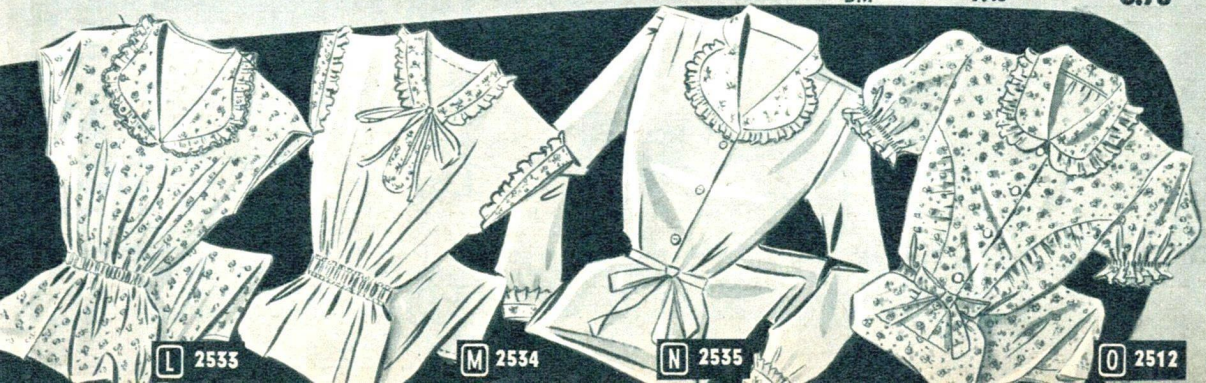

L 2533

M 2534

N 2535

O 2512



A 2530
DM 12.90



B 2520
DM 16.75



C 2531
DM 27.80



D 2521
DM 23.50

A Nr. 2530 **Morgenrock**
Aus leuchtend rotem **Baumwoll-Kräuselkrepp** mit großen weißen Tupfen. Weite Form, dreiviertellange, eingesetzte Ärmel, kleiner Reverskragen, große aufgesteppte Tasche. Er kann auch als **Strandmantel** getragen werden. **Ganze Länge 142 cm.**
Größen III II I
passend
f. Gr. 50-52 46-48 42-44
DM 15.90 14.40 **12.90**

B Nr. 2520 **Flanell-Morgenrock**
Aus **angerautem Morgenrockflanell**, gute Baumwollqualität. **Durchgehende Knopfreihe, lange, weite Ärmel und hübscher Kragen** betonen die streckende Linie. Besonders schick sind **zwei große Taschen** mit lose überfallenden Ecken. **Großblumig bunt gemustert auf schwarzem Grund.** Normale Länge und Weite. Sehr preisgünstig. **Ganze Länge 142 cm.**
Größen III II I
passend
f. Gr. 50-52 46-48 42-44
DM 18.75 17.75 **16.75**

C Nr. 2531 **Morgenrock**
Kräuselkrepp aus reiner Baumwolle, mit einem farbenfrohen, bunten Druck: Der Rock mit lose eingelegten Falten und rückwärtiger Glocke wirkt trotz seiner Weite. Hübsche Taschen, deren Patten zugleich als Gürtelschlaufen dienen. Schmale Revers gehen bis zur Taillienlinie und strecken damit die Figur. Dreiviertellange, eingesetzte Ärmel. Auch als **Strandmantel zu tragen.** **Ganze Länge 142 cm.**
Größen III II I
passend
f. Gr. 50-52 46-48 42-44
DM 31.80 29.80 **27.80**

D Nr. 2521 **Flanell-Morgenrock**
Das Dekorative eines **großblumigen, bunten Musters auf tief schwarzem Grund** betont dieser weiche, **warme, doppelseitig angeraute Morgenrockflanell** aus guter Baumwolle auch in der Form. Man trägt den **modischen Kragen offen oder hochgeschlossen.** Große, **einseitige Tasche, lange Bündchenärmel.** Dieser schöne Flanell-Morgenrock schmeichelt der Haut und dem Auge. **Ganze Länge 142 cm.**
Größen III II I
passend
f. Gr. 50-52 46-48 42-44
DM 25.70 24.60 **23.50**

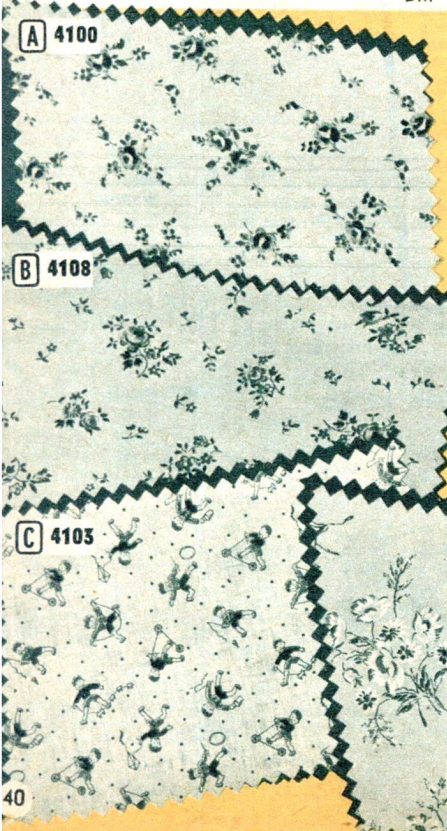

Wäschestoffe, die sich für Wäsche aller Art bestens eignen

Nr. 4003 Wäschebatist, einfarbig
Eine **mittelfeinfädige, weichfallende Qualität**, die sich gut für Damen- und Mädchenwäsche eignet. Lieferbar in lachsrosa oder bleu.
Breite 80 cm. Meter DM **1.12**

Nr. 4004 Wäschebatist, einfarbig
Aus **guten Baumwollgarnen** hergestellte, **dichtgewebte Ware**. Für zarte Wäsche aller Art vorzüglich geeignet, bestens waschbar. Lieferbar in den Farben lachsrosa od. bleu.
3reite 80 cm. Meter DM **1.38**

Nr. 4253 Finette, einfarbig
Aus **reiner Baumwolle**, eine mittelfeinfädige, **sehr dichtgeschlossene Qualität**, innen weich geraut. Lieferbar in den **echtfarbigen Pastelltönen** lachs oder hellblau. Für Wäsche aller Art kann diese Ware verwendet werden.
Breite 80 cm. Meter DM **1.88**

Wäschebatist, bedruckt
Ein mittelfeinfädiger Wäschestoff, **gut waschbar**. Lieferbar in hellblau-, lachs- oder türkisgrundig. Breite 80 cm.
Nr. 4104 Mit schönen Tupfen. Meter DM **1.15**

Wäschebatist, bedruckt
Aus **guten Baumwollgarnen**, dichtgewebte Batistqualität für schöne Damen- und Mädchenwäsche. Breite 80 cm.
Nr. 4101 Mit kleinen Tupfen. Grundfarben: lachsrosa od. bleu. Meter DM **1.45**

Nr. 5240 BEMBERG-Wäschetoile, einfarbig (o. Abb.)
Eine **geschmeidige, edle Kunstseidenqualität**, die sich bestens bewährt hat und gut waschbar ist. Für **Blusen, Unterkleider und Wäsche** sehr zu empfehlen. Diese Ware ist in den Farben weiß, hellblau, zartgrün, lachsrosa, flieder lieferbar. Breite 80 cm. Meter DM **1.82**

A Nr. 4100 Mit hübschen Blumenmustern (Millefleurs). Meter DM **1.28**

B Nr. 4108 Mit kleinen Blumenmustern (Millefl.). Grundfarben: reseda, lachsrosa, bleu oder weiß. Meter DM **1.58**

D Nr. 5250 **BEMBERG-Wäschetoile, Millefleurs**
Geschmackvolle Ware für elegante Damen- und Mädchenwäsche. Lieferbar in **duftigem Druckmuster** auf pastellfarbigem Grund in hellblau, zartgrün oder flieder. Breite 80 cm. Meter DM **2.18**

C Nr. 4103 Mit nettem Kindermuster. Grundfarben: bleu oder lachsrosa. Meter DM **1.62**

Nr. 4251 Finette, weiß
Dichtgeschlossene, mittelfeinfädige, **reine Baumwollware**, linksseitig geraut, reinweiß, für warme Wäsche aller Art vorzüglich geeignet. Breite 80 cm. Meter DM **1.74**





Schürzen

Strapazierfähige, farbechte und kochfeste Qualitäten

Nr. 2327 Trägerschürze (o. Abb.)

Etwas leichtere **Baumwoll-Qualität**, kleine **aparte Muster auf dunklem Grund**. In guter Verarbeitung mit Taschen und Paspelverzierung liefert ich diese Trägerschürze für **normale Größen** zu einem **außerordentlich niedrigen Preis**.

DM 1.55

A Nr. 2328 Trägerschürze

Geschmackvolle, praktische Musterung auf gedecktem Grund. Das Material ist eine **kräftige reine Baumwollware**.

DM 1.85

B Nr. 2356 Trägerschürze

Aus einer **guten, mittelblauen, reißfesten Baumwoll-Qualität**. Mit geschickten **Abnähern, Paspel- und Litzenverzierung** am Latz und an den Taschen. **Praktische Form**. Sehr preiswert!

DM 2.50

C Nr. 2357 Trägerschürze

Praktische, geschmackvolle, bunte Musterung auf dunklem Grund. Tasche und Oberteil **gepaspelt und blendenverzert**. Das Material dieser preisgünstigen Trägerschürze ist **guter Baumwoll-Kretonne**.

DM 3.20

D Nr. 2331 Trägerschürze

Dekorativ stilisierter großer Blumendruck mit Paspelverzierung auf einem aus **mittelstarkfädigen, dichtgeschlossenen Baumwollgarnen** hergestellten Gewebe. **Für normale Figuren**.

DM 3.45

E Nr. 2358 Trägerschürze

Vollweite Form aus dem beliebten gestreiften, reißfesten, leicht waschbaren **Schürzen-Siamosen** — **gute Baumwoll-Qualität**, mittelstarkfädig und dicht geschlossen. **Wirkungsvoll gepaspelt**. Besonders geeignet für Beruf und Haushalt.

DM 3.50

F Nr. 2359 Trägerschürze

Reizende, jugendliche Form mit ansprechender **Rüschenverzierung**. An den zwei aufgesetzten Taschen und am Latzteil **lebhafter Paspelbesatz**. Die Schürze ist aus **buntem, kleingemustertem, gutem Baumwoll-Kretonne** in dichtgewebter Qualität.

DM 3.85

G Nr. 2339 Trägerschürze mit Bordüre

Aus gutem, dichtgewebtem **Baumwoll-Kretonne** mit kleinen, **weißen Punkten** auf **mittelblauem oder rotem Grund**, mit geschmackvollem **Bordüren-druck**.

DM 3.90

H Nr. 2360 Trägerschürze

Mehrfarbig gemustert in einem modernen, leuchtenden **Blumendruck** mit **Rüschen, Paspel** und zwei aufgesetzten Taschen, hergestellt aus **kräftigem, dichtgewebtem, reinem Baumwoll-Kretonne**. Der geschickt geteilte Schnitt des Oberteils **macht diese Schürze** auch für stärkere Figuren besonders vorteilhaft.

DM 3.95

unentbehrlich für jede Hausfrau

I Nr. 4902 Gummi-Trägerschürze

Abwaschbar, mit gefälligem, haltbarem **Druckmuster**. **Trägerbefestigungen sind durchösen verstärkt**. Infolge **reichlich bemessener Länge und Weite** ist sie für die Hausarbeit **unentbehrlich**.

DM 1.48

K Nr. 4906 Plastikschürze

Diese **praktische, kleingetupfte, kleidsame Schürze** aus **abwaschbarer Plastikfolie** ist für die Hausfrau **unentbehrlich**. Das Oberteil ist **Latz** und **Kragen** zugleich, so ist die Schürze mit einem **Griff** an- und ausgezogen. **Rüschenverzierung, große Weite**. Lieferbar in den Grundfarben **rot, weiß, blau**.

DM 2.15



Träger- und Kleiderschürzen



A 2351

B 2361

C 2362

D 2340

E 2354

F 2355

SANFOR
nicht einlaufend

**Berufs - Schürzen
u. -Kittel finden
Sie auf Seite 79.**



G 2326

**G Nr. 2326
Gestreifte
Bundschürze**
Die richtige voll-
weite Arbeit-
schürze aus dem
beliebtesten Schür-
zensiamosen, vor-
züglich in der Wä-
sche, blaugrundig
mit bewährtem
Streifenmuster.

DM 2.90

A Nr. 2351 Trägerschürze

Aus einer strapazierfähigen **Baumwollqualität** mit **weißen Tupfen auf schwarzem Grund**. Eine **praktische Frauenschürze** mit zwei Taschen und schwarz-weißer Paspelverzierung.

DM 4.45

B Nr. 2361 Trägerschürze

Praktische dunkelgründige Trägerschürze mit kleinem Muster auf **mittelstarkfädigem, dichtem Baumwoll-Kretone**. Diese Form, freundlich verziert mit breitem Satinbesatz und Zackenlitze, ist besonders für starke Figuren sehr vorteilhaft und kleidsam.

DM 4.70

C Nr. 2362 Trägerschürze

Sauberkeit und Frische atmet dieses kleingemusterte pepita-ähnliche Karo. Auf Gummizug gearbeitet, hat diese Ruckschürze zwei Taschen, volle Weite und hinten einen doppelten Knopfverschluss. Diese nette, praktische Form aus einer **strapazierfähigen Baumwoll-Qualität** ist besonders zu empfehlen.

DM 5.20

D Nr. 2340 Trägerschürze mit durchgewebter Bordüre

Aus einem **sehr kräftigen Baumwoll-Material** entstand eine sehr hübsche, **modische Schürze**, die der Stolz jeder Hausfrau sein wird. Ein **Gummiband** in der Taille gibt dem festen Material gefällige Form und **tadellosen Sitz**.

Farben: kornblumenblau, beige.

DM 5.40

E Nr. 2354 Trägerschürze

Aus mittelstarkfädigem, dichtgewebtem, **weißem Linon**. Gefällige Form mit Latz, zwischengesetztem Bund und leicht angehaltener Weite im Rockteil. Für normale Figuren.

DM 2.60

F Nr. 2355 Weiße Trägerschürze

Eine **mittelstarkfädige Baumwollqualität**. Diese schöne Ware ist **sanforisiert** und hat den großen Vorteil, daß sie **nicht einläuft**. Drei Hohlsaumborten im Schürzenlatz verziern die praktische Schürze. Besonders geeignet für **sehr starke Figuren** bis Größe 54.

DM 4.45

SANFOR - nicht einlaufend!

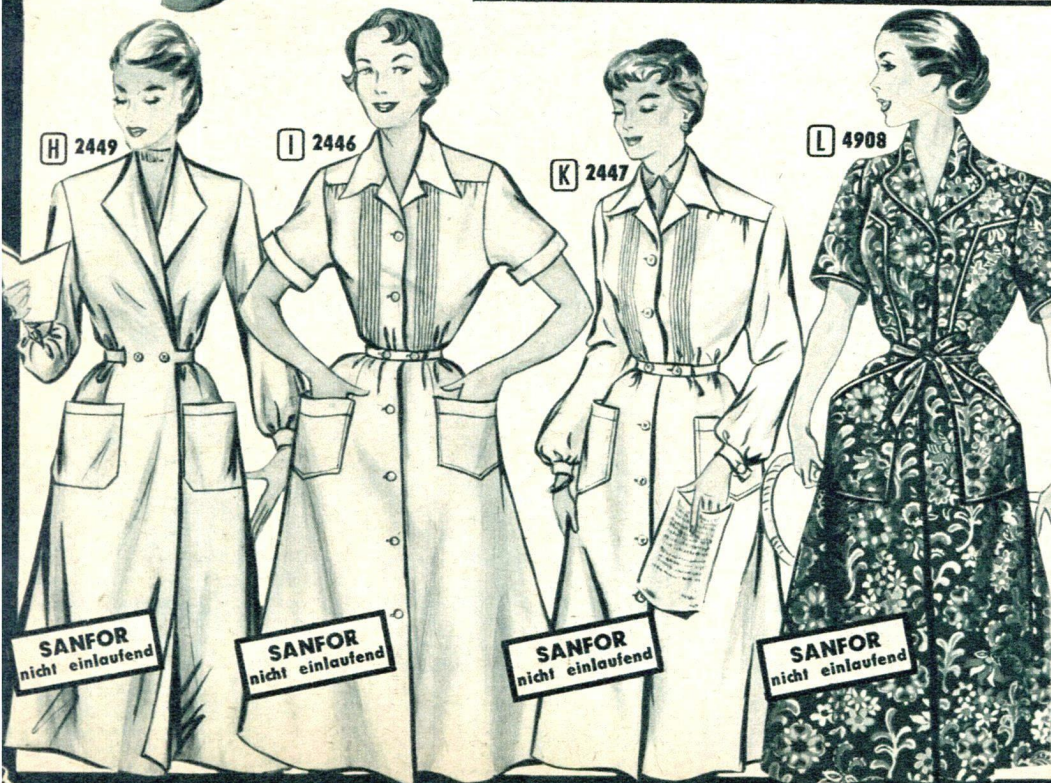

H 2449

I 2446

K 2447

L 4908

SANFOR
nicht einlaufend

SANFOR
nicht einlaufend

SANFOR
nicht einlaufend

SANFOR
nicht einlaufend

H Nr. 2449 Wickelschürze, sanforisiert

Diese **reinweiß** gebleichte Wickelschürze mit **langen Ärmeln** aus strapazierfähigem, dichtgewebtem, mittelstarkfädigem **Baumwoll-Kretone** trägt das **Garantiezeichen „Sanforisiert“**, das heißt, das Material **läuft in der Wäsche niemals ein! Vollweite Form** mit Bindegürtel.

Größen 50, 52, 54 DM 9.90

Größen 42, 44, 46, 48 DM 8.90

I Nr. 2446 Kleiderschürze, sanforisiert

Als Haus- und Berufskittel hat diese **schneeweiße** Kleiderschürze einen **Universalschnitt**. Schulterpasse, angekrauste Weite und Biesenverzierung im Vorder- teil, einen doppelt zu schließenden Knopfgürtel und **halbe Ärmel** mit Aufschlag, vorne ganz durchzuknöpfen. Aus einem bewährten, **sanforisierten, also nicht einlaufenden Baumwoll-Kretone**.

Größen 50, 52, 54 DM 9.95

Größen 42, 44, 46, 48 DM 8.95

K Nr. 2447 Kleiderschürze, sanforisiert

Wer Kleiderschürze Nr. 2446 mit **langen Ärmeln** bevorzugt, findet sie hier.

Größen 50, 52, 54 DM 10.90

Größen 42, 44, 46, 48 DM 9.80

L Nr. 4908 Kleiderschürze, sanforisiert

Zum ersten Male bringe ich hier eine Kleiderschürze aus einem guten, **reinen Baumwoll-Kretone „sanforisiert“**, das heißt, ein besonders strapazierfähiges Material, das **in keinem Fall einläuft**. Eine reiche Paspelverzierung im Oberteil, an den Revers, den eingesetzten kurzen Ärmeln und den schräg aufgesetzten Taschen unterstreicht das hübsche, moderne Druckmuster. Die ganz durchzuknöpfende Form wirkt in allen Größen gleich vorteilhaft.

Größen 50, 52, 54 DM 13.50

Größen 42, 44, 46, 48 DM 12.50



A 2450 **B** 4903

C 4904 **D** 4905

E 2414 **F** 2416

A Nr. 2450 **Kleiderschürze**
Diese bei vielen Hausfrauen sehr beliebte durchgeknöpfte Kimonoform mit Gummizug in der Taille wurde aus gutem, **mittelblau-meliertem Baumwoll-Schürzenstoff** gearbeitet. Die Schürze mit ihrer freundlichen Zackenlitz-Verzierung ist praktisch in Material und Form.
Größen 42, 44, 46, 48 DM **5.90**

B Nr. 4903 **Kleiderschürze**
Mit einem kleinen bis mittelgroßen bunten Druckmuster auf reinem **Baumwoll-Kretonne**. Schulterpasse und Taschen sind apart gepaspelt. Die mit Knöpfen zu schließende **Kleiderschürze** hat **angeschnittene Ärmel** und wird damit zu einer bequemen und sehr **jugendlichen Form**.
Größen 42, 44, 46, 48 DM **6.75**

C Nr. 4904 **Kleiderschürze**
In einem **mehrfarbigem Blumenmuster auf reinem Baumwoll-Kretonne**. Kleidsame Form mit breiten Revers, **angeschnittenen Ärmeln** und großen Taschen mit Patten. Die Taille hat im Rücken einen **hochelastischen Gummizug**, der **hervorragende Paßform** gewährleistet. Ab Größe 50 wird die Schürze mit **eingesetzten Ärmeln** geliefert.
Größen 50, 52, 54 DM **9.70**
Größen 42, 44, 46, 48 DM **7.95**

D Nr. 4905 **Wickelschürze**
Diese Wickelschürze ist praktisch in Qualität, Muster und Form. Das **weiße Tupfenmuster** auf dem **schwarzen Grund** einer **dichtgewebten, reinen Baumwollqualität** wurde mit **eingesetzten Ärmeln**, breiten Revers und aufgesetzten Taschen verarbeitet. Die Schürze wird hinten gebunden.
Größen 50, 52, 54 DM **8.95**
Größen 42, 44, 46, 48 DM **7.90**

E Nr. 2414 **Dunkelgrundige Wickelschürze**
Mit kleinem **Druckmuster**. Mittelstarkfädiger, dichtgeschlossener Schürzenstoff aus **reiner Baumwolle**. Einfache, praktische Form.
Größen 50, 52, 54 DM **10.60**
Größen 42, 44, 46, 48 DM **9.50**

F Nr. 2416 **Kleiderschürze**
Bunter, **längsverarbeiteter Streifendruck** auf reinem, **dichtgewebtem Baumwoll-Kretonne**. Eine auf Gummiband gearbeitete Taille, gepaspelte Revers, bequeme Taschen, **eingesetzte Ärmel** und hübsche Knöpfe machen diese **Kleiderschürze** im Haus zu einem **vollkommenen Anzug**.
Größen 50, 52, 54 DM **10.30**
Größen 42, 44, 46, 48 DM **9.60**

G Nr. 2453 **Kleiderschürze**
Aus gutem **Baumwoll-Kretonne** mit einem bunten, lebhaften Druckmuster wird diese **Kleiderschürze** in durchgeknöpfter Form viele Freundinnen finden. Die gerundeten Revers haben die gleiche dekorative **Blenden- und Paspelverzierung** wie Taschen und **eingesetzte Ärmel**.
Größen 50, 52, 54 DM **10.75**
Größen 42, 44, 46, 48 DM **9.75**

H Nr. 2415 **Buntbedruckte Wickelschürze**
In zweckmäßiger, **voller, weiter Form**, bedruckt mit einem kleinen **Blümchenmuster**. Revers, **eingesetzte Ärmel** und Taschen haben einen **Satinbesatz**, verziert mit Zackenlitz. Das Material ist ein **kräftiger**, aus mittelstarkfädigen **Baumwollgarnen** hergestellter, **strapazierfähiger Kretonne**.
Größen 50, 52, 54 DM **11.50**
Größen 42, 44, 46, 48 DM **10.40**

I Nr. 2452 **Kleiderschürze**
Ein farbenfreudiger, modischer Druck unterstreicht die Qualität eines **sehr guten, reinen Baumwoll-Kretones**. Als durchgeknöpfte Kimonoform mit zweifarbiger **Blendenverzierung** an den Taschen, den Ärmeln und den großen Revers werden Sie diese praktische Schürze wegen ihrer **kleidsamen Aufmachung** in Ihre engere Wahl ziehen.
Größen 42, 44, 46, 48 DM **11.50**

K Nr. 2451 **Kleiderschürze**
In einem **aparten bunten, modernen Druckmuster** auf gutem, **strapazierfähigem Baumwoll-Kretonne**. Durchgeknöpfte, **kleidsame Form** mit **Schräglenden-Verzierung** im Vorderteil und unterlegte **Paspel** an Taschen und **eingesetzten Ärmeln**. Die **Längspaspelierung** im Vorderteil betont die **streckende Linie**.
Größen 50, 52 DM **11.25**
Größen 42, 44, 46, 48 DM **10.40**

L Nr. 2448 **Kleiderschürze**
Mit einem hübschen Muster auf **dunklem Grund** ist diese **strapazierfähige Kleiderschürze** aus waschechtem **Baumwollkretonne** mittelstarkfädiger Garne gearbeitet. Ich wähle eine **praktische, ganz durchgeknöpfende Form** mit **langen Bündchenärmeln**, zwei aufgesetzten Taschen und **kleinem Reverskragen**. Das Vorderteil hat **Paspelverzierung**.
Größen 50, 52, 54 DM **13.45**
Größen 42, 44, 46, 48 DM **12.35**

M Nr. 2454 **Kleiderschürze**
Ein **bunter, hochwertiger Druck** auf **reinem Baumwoll-Kretonne**. Die praktische **Kleiderschürze** hat einen **auswechselbaren Gummizug** in der Taille. **Kragen** und **Taschen** sind **kleidsam** mit **Blenden** und **Zackenlitz** verziert. **Eingesetzte Ärmel**.
Größen 50, 52 DM **11.85**
Größen 42, 44, 46, 48 DM **10.90**



I 2452 **K** 2451 **L** 2448 **M** 2454

A 2619
DM **29.80**



B 2601
DM **58.-**



HERGESTELLT AUS ECHT
NINO FLEX
ATMUNGSAKTIV
Sonderklasse

C 2620
DM **56.-**



HERGESTELLT AUS ECHT
NINO FLEX
ATMUNGSAKTIV
Sonderklasse

D 2621
DM **76.50**



Sportlich, elegant

A Nr. 2619 Herren-Popeline-Mantel
Mit verdeckter Knopfleiste. Der Mantel ist aus sehr dichtgeschlossenen reinem Baumwoll-Mantel-Popeline gearbeitet. Die klassische Raglan-Form kann auch ohne Gürtel als Hänger getragen werden. Farbe: graubeige.
Größen 44, 46, 48, 50, 52, 54
DM **29.80**

B Nr. 2601 Herren-Popeline-Mantel
Mit verdeckter Knopfleiste. Das reine Baumwoll-Material ist echt Ninoflex-Sonderklasse. Der Mantel ist mit kariertem Baumwollfutter ganz gefüttert, hat eine innere Brusttasche u. ist mit Ringsgürt gearbeitet. Die klassische Raglanform kann auch ohne Gürtel getragen werden. Lieferbar in beige.
Größen 44, 46, 48, 50, 52, 54
DM **58.-**

C Nr. 2620 Herren-Trenchcoat
Ein sportliches Modell, in dem Sie gegen jedes Wetter gerüstet sind. Der zweireihige Mantel ist im Vorderteil mit eingesetzten und im Rückenteil mit Raglanärmeln gearbeitet. Loser Vorder- u. Rückenkoller, Ringsgürt, Mufftaschen und eine innere Brusttasche sind weitere Kennzeichen meines Trenchcoats. Er kann auch hochgeschlossen getragen werden. Ganz abgefüttert mit fest eingenahtem kariertem Baumwollfutter. Das Material ist ein dichtgewebter, strapazierfähiger reiner Baumwoll-Gabardine, echt Ninoflex-Sonderklasse, wasserabstoßend imprägniert. Knöpfe und Schließen sind aus echtem Leder.
Größen 44, 46, 48, 50, 52, 54
DM **56.-**

D Nr. 2621 Herren-Gabardine-Dufflecoat
Auch der Herr geht mit der Mode, die ihm jetzt den praktischen dreiviertellangen Dufflecoat mit Lederkneblen und Lederschlaufen brachte. Dieses Modell aus einem guten, „Indanthren“-gefärbten, wasserabstoßend imprägnierten Changeant-Gabardine fand in meinem Hause eine besonders wertvolle Verarbeitung. Außer einem karierten Baumwollfutter hat dieser Dufflecoat noch ein auswechselbares kamelhaarfarbenes gutes Wollfutter mit kunstseidenem Satel. Die vorschriftsmäßig aufgesetzten Dufflecoat-Taschen sind besonders groß und haben Patten. Die Ärmel haben über dem Handgelenk eine Spange mit Lederkneblen. Eine Innen-Brusttasche. Alles in allem ein Modell, das die sportliche Eleganz des Herrn betont und allen Ansprüchen gerecht wird. — Farbe: braun-beige-changierend.
Gr. 44, 46, 48, 50, 52, 54 DM **76.50**



E 7858

E Nr. 7858 Herren-Parallelo-Lumber
Auch der Herr geht heute mit der Mode. Für ihn wurde dieser sportlich elegante Lumber in parallel gestrickter Art entworfen. An Schnitt und Material (Kammgarne) dürfen Sie die größten Ansprüche stellen. Breiter Taillendbund und Manschetten sind elastisch gestrickt. Der Reißverschluss läuft unsichtbar. Die Ärmel sind weit angeschnitten gearbeitet und geben diesem Lumber jene saloppe, sportliche Note, die die Herrenmode jetzt bevorzugt.
Farben: grau, schwarz, beige, braun.
Burschengrößen 46, 48
DM **39.50**
Männergrößen 50, 52, 54
DM **43.50**

F 7854



F Nr. 7854 Herren-Niki
Aus erstklassigem, samtigem Baumwollplüsch. Durch seinen besonders weiten Schnitt erhält dieser Pullover seine beliebte Form. Hals- und Ärmelabschluss mit haltbaren Elastikrändern besetzt. Der moderne Herrenpullover für Sport, Straße und Beruf. Lieferbar in den Farben dunkelbraun, flaschengrün, hellmarine.
Größen 4 5 6
mittelgroß normalgroß extragroß
DM **11.80**

G 2622



G Nr. 2622 Herren-Shorts
aus „indanthren“-gefärbtem und wasserabstoßend imprägniertem, gutem, reinem Baumwollpopeline. Der Bund ist vorne auf einem Knopf geschlossen. Hinten hat die Aufschlaghose einen breiten Gummizug, der guten Sitz garantiert. Paspelierte Taschen.
Farbe: graubeige.
Burschengr. 38, 40, 42
DM **8.50**
Herrengr. 44, 46, 48, 50, 52, 54
DM **9.60**

H Nr. 2623 Cowboy-Hose (blue jeans) für Herren
Aus gutem, sehr strapazierfähigem, sanforisiertem Baumwollkörper mit hydonblau gefärbter Oberfläche, Innenseite rohweiß. Bewährte Form mit zwei vorderen, angeschnittenen, tiefen Taschen und eingearbeiteter kleiner Geldtasche. Hinten zwei aufgesetzte Taschen mit Nietenverstärkung. Verlängerter Bund mit vernieteten Gürtelschlaufen. Alle Nähte sind farbig abgesteipt. Eine praktische, unentbehrliche Mehrzweck-Hose, die von Tag zu Tag mehr Freunde gewinnt.
Gr. 44, 46, 48, 50
DM **11.85**
Größen 38, 40, 42
DM **10.90**

H Nr. 2846 Cowboy-Hose (blue jeans) für Knaben
Form, Verarbeitung und Material wie Artikel Nr. 2623.
Gr. 12 10 8
pass. f. gz. Körpergr. von ca.
Gr. 150 138 126 cm
DM **10.40 9.35 8.30**

Herren-



SANFOR
nicht einlaufend

H 2623
2846

A 2604
DM 29.80



MANCHESTERSAMT

A Nr. 2604 Texasjacke
Auch Ranchjacke genannt, aus fast unverwüstem Manchestersamt aus Baumwolle, mit Kunstseiden-Serge ganz gefüttert. Verschluss mittels durchgehendem, teilbarem Reißverschluss. Zwei Brusttaschen mit Reißverschluss, zwei paspelirte Seitentaschen, eine innere Brusttasche, Rücken mit Gummizug, Gürtel aus der Seitennaht kommend. Farben: marine, weinrot oder braunoliv.
Burschengrößen 40 42 29.80
pass. für Oberweiten 80 84 cm DM
Herrengößen 44 46 48 50 34.50
pass. f. Oberw. 88 92 96 100 cm DM

B Nr. 2607 Herren-Sport-Sakko
Der Sportsakko bestimmt das Gesicht der Herrenmode, nachdem die Kombination von zwei-erlei Stoffen sich nicht nur durchgesetzt hat, sondern auch als Vorrecht anerkannt wird. Zum Vorbild der absolut klassischen Kombination gehören noch immer die diskreten Diagonalestoffe, die sich Ihnen hier in einer guten Qualität aus reiner Wolle vorstellen. Der einreihige Dreiknopf-Sakko hat moderne Revers, legere Weite, aufgesetzte Taschen, die die sportliche Note ohne Überbetonung bestimmen. Mit einem guten Kunstseidenserge gefüttert, ist diese Innenverarbeitung meines Sakkos von selbstverständlicher Güte, bestimmt sie doch nicht zuletzt den tadellosen Sitz.
Farben: grau oder braunbeige. 58.60
Größen 44, 46, 48, 50, 52, 54 DM

B 2607
DM 58.60

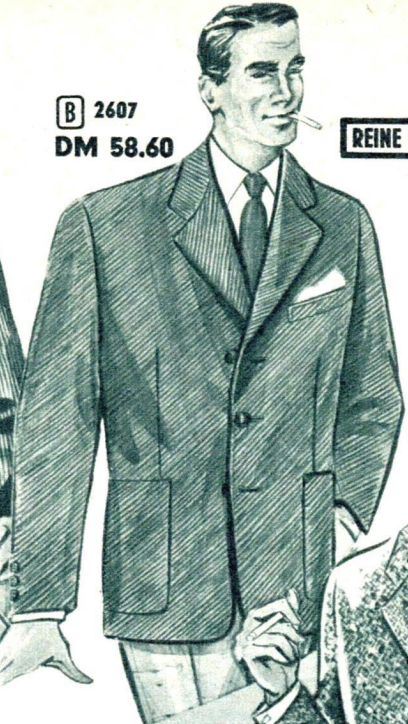

REINE WOLLE

C 2608
DM 69.50

REINE SCHURWOLLE

C Nr. 2608 Herren-Sport-Sakko
Wer gerne einen Sakko mit ausgesprochen sportlichen Kennzeichen trägt, wird dieses Modell wählen. Auch hier wird die erste Erwähnung von der hervorragenden Qualität des grau oder braunbeige getönten Materials aus reiner Schurwolle bestimmt. Typisch für die sportliche Fassung ist die einreihige Dreiknopf-Form mit der Golf Falte im Rücken und dazu passende aufgesetzte Taschen. Der Sakko hat erstklassiges Kunstseiden-Sergefutter und gleichwertige Innenverarbeitung.
Größen 44, 46, 48, 50, 52, 54 DM 69.50

Hosen für Straße, Sport und Beruf

D 2615 DM 24.75

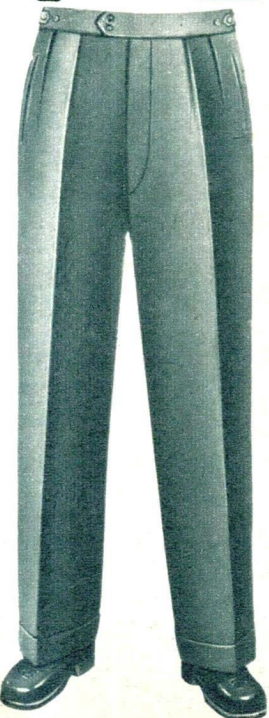

E 2616 DM 44.50



KAMMGARN-WOLL-GABARDINE

F 2617 DM 53.-



REINER WOLL-GABARDINE

Einen Sommeranzug

aus besten gezwirnten Kammgarnen in 100% Schurwolle.

Das ist der Wunsch jedes Herren. Bei den Herren-Anzugstoffen dominieren für die Frühjahrs- und Sommermode nach wie vor die beliebten Pfeffer- und Salzmuster, vornehme kleine Punktdessins, sowie dezente, feine Nadelstreifen in grauen und braunen Farbtönen.
Ich bringe Ihnen in meinem Sortiment in allen Preislagen nur Spitzenherzeugnisse der deutschen Tuchindustrie, welche Ihnen die Gewähr für tadellose Verarbeitung und höchste Tragfähigkeit geben.
Bitte überzeugen auch Sie sich von meinem außerordentlich vorteilhaften Angebot. Sie werden, wie alle Kunden, bestimmt zufrieden sein.

A Nr. 5401 Die beliebte Pfeffer- und Salzmusterung in den Farben grau oder braun.
Breite 148 cm.
Meter DM 24.80

Eine Spitzenleistung in Qualität und Preis!

B Nr. 5402 Ein feiner, dezenter Nadelstreifen auf schieferblauem oder grauem Grund — ein vornehmes Muster, das Sie zu allen Gelegenheiten tragen können.
Breite 148 cm.
Meter DM 29.80

C Nr. 5403 Wieder die in der Mode zeitlose Pfeffer- und Salzmusterung in einer schweren Qualität mit besonders klarem Muster in den Farben mittelgrau, dunkelgrau, braunbeige oder braun.
Breite 148/150 cm.
Meter DM 31.90

D Nr. 5404 Ein modisches Design, sogenanntes Vogelaugenmuster in den vornehm dezenten Farbstellungen marine-bleu oder braun-beige.
Breite 148/150 cm.
Meter DM 33.50

E Nr. 5405 „Pfauenauge“, ein von der Mode bevorzugtes Muster für den eleganten Anzug in den Farben schwarz-grau oder braun-beige.
Breite 146/150 cm.
Meter DM 36.50

F Nr. 5406 Eine Spitzenqualität für den vornehmen Maßanzug. Aus edelsten, dreifach gezwirnten reinen Wollkammgarnen hergestellt, in einer ruhigen, dezenten Pfeffer- und Salzmusterung in den Farben grau oder braun.
Breite 148/150 cm.
Meter DM 39.80



100% SCHURWOLLE

Beachten Sie bitte die außergewöhnlich günstigen Preise! Überzeugen Sie sich selbst von der außerordentlichen Güte der angebotenen Anzugstoffe. Auf Wunsch erhalten Sie kostenlos Stoffproben zugesandt.

Nr. 5260 Komplett Futterstoff-Zutaten
Gute, erprobte Qualitäten wurden in reichlichen Maßen zu einem kompletten Anzugfutter zusammengestellt.
Farben: schwarz, grau, braun. DM 9.90

Nr. 5262 in besserer Zusammenstellung für dreiteiligen Anzug.
Farben: schwarz, grau, braun DM 19.30

D Nr. 2615 Gabardinehose
In hervorragend schöner Gabardine-Qualität aus hochveredeltem Zellwoll-Kammgarn, im Aussehen von einem Woll-Gabardine kaum zu unterscheiden. Die Hose ist gearbeitet mit Umschlag, ganzem Stoßband, verlängertem Bund, paspelirten Seitentaschen, einer Gesäßtasche mit Pattenverschluss. Der eingearbeitete Gummizug im hinteren Bund gibt der Hose auch ohne Gürtel einwandfreien Sitz. Farbe: braun.
Größen 44 46 48 50 52 54
Schrittlänge 74 76 78 80 82 84 cm
Bundweite 80 84 88 92 96 100 cm DM 24.75

E Nr. 2616 Herren-Gabardinehose
Für Straße, Sport und Beruf wird die Gabardinehose in den kommenden Monaten gleich unentbehrlich. Mein Angebot vereinigt hochwertigen Kammgarn-Woll-Gabardine und gute Verarbeitung mit einem günstigen Preis. Mit Umschlag gearbeitet ist diese Gabardinehose schlechthin vollkommen. Sie hat zwei Gesäßtaschen und eine fest verschließbare Uhrentasche. Der Bund ist mit Gegenzug gearbeitet, mit den Seitenschlaufen kann die gewünschte Weite reguliert werden. Farben: mittelgrau oder braun.
Größen 44 46 48 50 52 54
Schrittlänge 74 76 78 80 82 84 cm
Bundweite 80 84 88 92 96 100 cm DM 44.50

F Nr. 2617 Herren-Gabardinehose
Aus reinwollenem Gabardine, hervorragende Kammgarnqualität. Sie ist gearbeitet mit Umschlag, verlängertem Bund, paspelirten Seitentaschen, zwei Gesäßtaschen und einer Uhrentasche mit Pattenverschluss. Der eingearbeitete Gummizug im hinteren Bund und der Gegenzug innen geben der Hose einen einwandfreien Sitz, so daß sie auch ohne Gürtel einen tadellosen Halt hat. Farben: mittelgrau oder braun.
Größen 44 46 48 50 52 54
Schrittlänge 74 76 78 80 82 84 cm
Bundweite 80 84 88 92 96 100 cm DM 53.-

SANFOR läuft nicht ein!

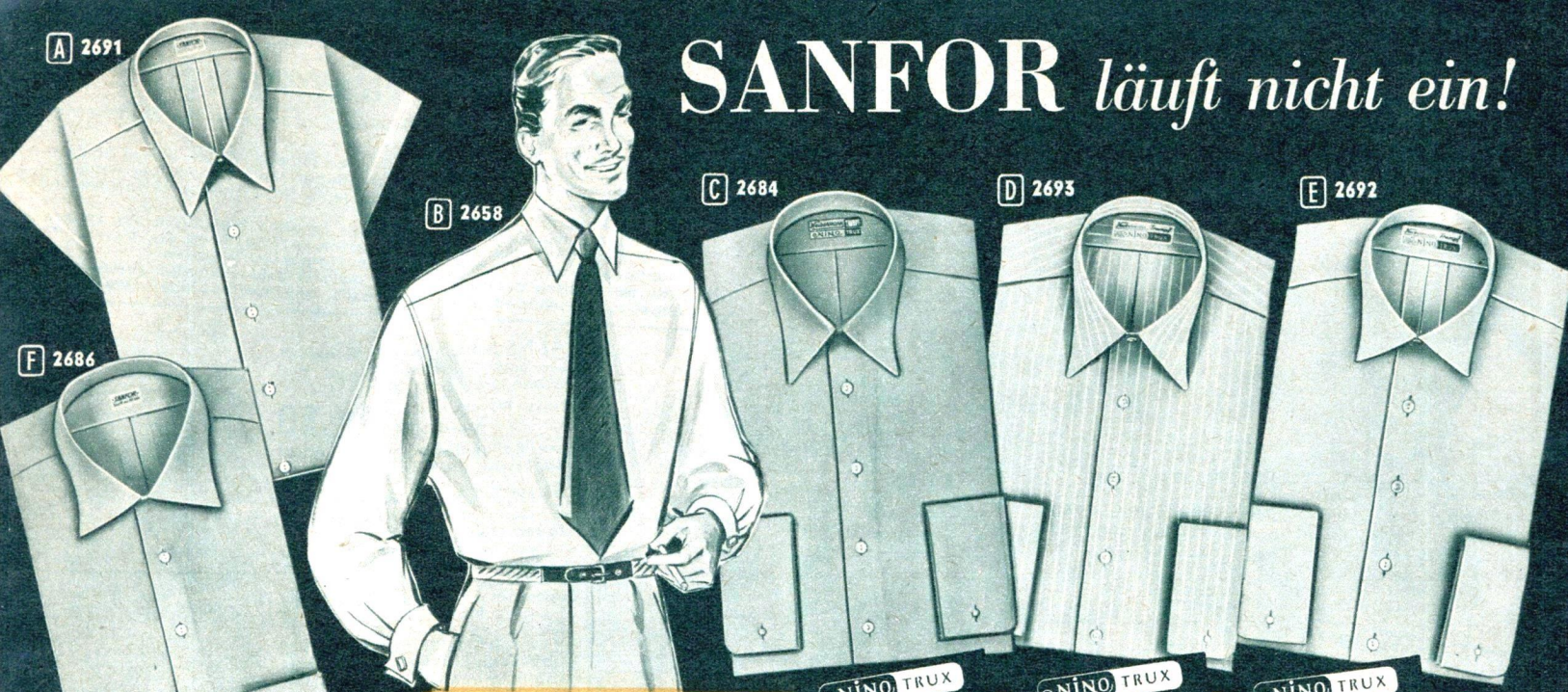

Praktische Eleganz für den Herrn!

A Nr. 2691 Mako-Popeline-Sporthemd

mit Sportkragen und kurzen Ärmeln aus einem dichtgewebten, zartseidig glänzenden Mako-Popeline, der „indanthren“-gefärbt und sanforisiert, d. h. in der Wäsche nicht einlaufend, ist. Dieses praktische, im Sommer unentbehrliche Sporthemd wird in guter Paßform in den Farben weiß, schilf und beige geliefert.

Halsweiten 37, 38, 39, 40, 41, 42, 43, 44, 45 Stück DM **7.80**

B Nr. 2658 Mako-Popeline-Oberhemd

Mit festem (angenähmtem) Kragen, moderne Kragenform und Umschlagmanschetten, aus dem gleichen sanforisierten Makopopeline hergestellt wie die Nr. 2657, daher in der Wäsche garantiert nicht einlaufend. Farben: weiß, silbergrau, hellbleu, reseda, rosenholz, beige.

Halsweiten 37, 38, 39, 40, 41, 42, 43, 44, 45 Stück DM **12.90**

C Nr. 2684 Mako-Popeline-Oberhemd (Nino-Trux)

In sehr eleganter Ausführung mit festem, modernem Kragen und Umschlagmanschetten. Das hochwertige Marken-Qualitäts-Material ist ein feinfädiger, „indanthren“-gefärbter Nino-Trux-Mako-Popeline mit zartem Seidenglanz. Sanforisiert, garantiert nicht einlaufend. Ein Oberhemd für verwöhnte Ansprüche. Farben: silbergrau, weiß, hellbleu, reseda, rosenholz oder beige.

Halsweiten 37, 38, 39, 40, 41, 42, 43, 44, 45 Stück DM **15.85**

D Nr. 2693 Mako-Popeline-Oberhemd (Nino-Trux)

mit festem (angenähmtem) modernem Kragen und Umschlagmanschetten. Ein dezenter, farblich gut abgestimmter Streifen verleiht diesem Oberhemd besondere Eleganz. Dieser feinfädige, Nino-Trux-Mako-Popeline ist „indanthren“-gefärbt und sanforisiert, d. h. in der Wäsche garantiert nicht einlaufend. Der modische Streifen ist auf den Grundfarben silbergrau, hellbleu, rosenholz oder beige lieferbar.

Halsweiten 37, 38, 39, 40, 41, 42, 43, 44, 45 Stück DM **16.75**

E Nr. 2692 Mako-Popeline-Oberhemd (Nino-Trux)

in sehr eleganter Ausführung mit festem (angenähmtem) modernem Kragen in gemäßigter Kentform und Umschlagmanschetten. Das hochwertige, feinfädige Nino-Trux-Material verbürgt mit seinem Markennamen einen „indanthren“-gefärbten, sanforisierten, d. h. in der Wäsche nicht einlaufenden, reinen Mako-Popeline mit seidigem Glanz. Ein Oberhemd für verwöhnte Ansprüche. Farben: silbergrau, weiß, reseda, rosenholz, beige.

Halsweiten 37, 38, 39, 40, 41, 42, 43, 44, 45 Stück DM **15.85**

F Nr. 2686 Einfarbiges Mako-Popeline-Oberhemd

Mit amerikanischem Kragen (Kentkragen) u. Umschlagmanschetten, aus einem dichtgewebten, zartseidig glänzenden Mako-Popeline, der „indanthren“-gefärbt und sanforisiert, d. h. in der Wäsche garantiert nicht einlaufend, ist. Ich liefere Ihnen dieses preiswerte, auf gute Paßform gearbeitete Mako-Popeline-Oberhemd in den Farben weiß, hellbleu, reseda, schilf, rosenholz oder beige.

Halsweiten 37, 38, 39, 40, 41, 42, 43, 44, 45 Stück nur DM **8.75**

G Nr. 2680 Mako-Popeline-Oberhemd

Edler, feinfädiger, sanforisierter Mako-Popeline wurde für dieses elegante Oberhemd mit festem (angenähmtem) Kragen und Umschlagmanschetten verwendet. Es kann in modernen Streifenmustern auf farbigem Grund geliefert werden. Der unvorstellbar niedrige Preis ist meinen Kunden sicher willkommen.

Halsweiten 37, 38, 39, 40, 41, 42, 43, 44, 45 Stück DM **9.85**

H Nr. 2657 Mako-Popeline-Sporthemd

Mit festem (angenähmtem) Kragen in moderner Form und Sportmanschetten, gearbeitet aus feinfädigem, dichtgewebtem Makopopeline mit seidendähnlichem Glanz, durch Sanforisierung in der Wäsche garantiert nicht einlaufend. Farben: silbergrau, weiß, hellbleu, reseda, rosenholz, beige.

Halsweiten 37, 38, 39, 40, 41, 42, 43, 44, 45 Stück DM **12.60**

I Nr. 2660 Gestreiftes Mako-Popeline-Oberhemd

Mit festem (angenähmtem) Kragen in moderner Form und Umschlagmanschetten. Der edle, sanforisierte — in der Wäsche nicht einlaufende — Popeline ist aus feinfädigen Makogarnen hergestellt und hat elegante, farblich aufeinander abgestimmte, wechselnde, modische Streifen auf den Grundfarben silbergrau, hellbleu, rosenholz oder beige.

Halsweiten 37, 38, 39, 40, 41, 42, 43, 44, 45 Stück DM **13.75**

K Nr. 2662 Mako-Popeline-Oberhemd

Mit zwei losen Kragen und Umschlagmanschetten in feinem Mako-Popeline, sanforisiert und deshalb garantiert nicht einlaufend. Das dichtgewebte Material bewährt sich hervorragend in der Wäsche. Farben: silbergrau, weiß, hellbleu, reseda, rosenholz oder beige.

Halsweiten 37, 38, 39, 40, 41, 42, 43, 44, 45 Stück DM **14.90**

L Nr. 2659 Mako-Popeline-Oberhemd

Mit festem (angenähmtem) Kragen in amerikanischer Form und Umschlagmanschetten, vorne ganz durchgeknöpft, aus hochwertigem Mako-Popeline, „indanthren“-gefärbt, sanforisiert und daher in der Wäsche garantiert nicht einlaufend. Das mercerisierte Material dieses hochwertigen und eleganten Herrenhemdes wirkt vornehm durch seidendähnlichen Glanz und knirschenden Griff. Farben: silbergrau, weiß, hellbleu, reseda, rosenholz, beige.

Halsweiten 37, 38, 39, 40, 41, 42, 43, 44, 45 Stück DM **13.50**

M Nr. 2661 Elegantes Streifen-Oberhemd

Das Material ist Mako-Popeline, „indanthren“-gefärbt, sanforisiert u. mercerisiert. Dieses schmal gestreifte Herrenhemd hat einen festen (angenähmten) Kragen in der modernen amerikanischen Form, Umschlagmanschetten und ist vorn ganz durchgeknöpft. Es erfüllt hochgestellte Ansprüche. Farben: blau-weiß, reseda-weiß oder rosenholz-weiß.

Halsweiten 37, 38, 39, 40, 41, 42, 43, 44, 45 Stück DM **14.65**

N Nr. 2685 Vollzwirn-Mako-Popeline-Oberhemd

Mit festem, modernem Kragen und Umschlagmanschetten. Ein Oberhemd, an das man im Hinblick auf Schnitt, Farbauswahl und Material ruhig Ansprüche stellen kann. Die Längs- und Quertäden dieses wertvollen, seidig glänzenden Mako-Popelines sind gewirzt. Selbstverständlich ist es „indanthren“-gefärbt und sanforisiert, daher in der Wäsche garantiert nicht einlaufend. Farben: silbergrau, weiß, hellbleu, reseda, rosenholz, beige.

Halsweiten 37, 38, 39, 40, 41, 42, 43, 44, 45 Stück DM **22.50**

O Nr. 2687 Mako-Popeline-Oberhemd

Mit festem (angenähmtem) modischem Kragen und Umlegmanschetten. Das Material ist ein „indanthren“-gefärbter, in den Längsfäden gewirzter feiner Mako-Popeline mit seidigem Glanz. Der Stoff ist sanforisiert, d. h. er läuft in der Wäsche unter Garantie nicht ein. Wertvoll aber preiswert ist dieses elegante Oberhemd, in meinen bekannten modischen Pastellfarben, lieferbar. Farben: weiß, hellbleu, reseda, rosenholz, beige.

Halsweiten 37, 38, 39, 40, 41, 42, 43, 44, 45 Stück DM **18.60**

Kürzlich erhielt ich Waren von Ihnen, die ein Bekannter für mich bestellt hatte, und möchte Ihnen mitteilen, daß wir mit allen Teilen zufriedener waren. Ich sehe daraus, daß Sie bemüht sind nicht nur billig, sondern auch solide Ware zu liefern.

Herr H. R., Braunschweig, den 4. 4. 1954

Nr. 8400 **Einfarbiger Selbstbinder**
 Eine sehr schöne, weiche, wollige **Qualität, knitterfest**, daher sehr dankbar im Tragen. Ein preiswerter und modischer Binder in den gern getragenen Farben schwarz, hellblau, beige, blau, grün, braun oder weinrot. Stück DM **1.25**

A Nr. 8403 **Selbstbinder „Reine Wolle“**
 Aus reinem **Merino-Wollkammgarn**. Der **elegante Binder** für Sport und Straße in reichlich langer Form. **Einfarbig** in den modischen Farbtönen wie hellblau, kognak, beige, rosenholz, schilfgrün, rost, blau, grau rot, rehbraun, grün, braun oder schwarz. Jeder Binder mit dem Etikett „100% Merino“. Stück DM **2.40**

B Nr. 8402 **Selbstbinder „Reine Seide“**
 Mit dem feinen, dezenten Glanz der **Naturseide**. Ein **eleganter, einfarbiger Binder** auch für verwöhnte Ansprüche in den Modefarben rosenholz, schilfgrün, hellblau, oliv, rehbraun, grün, rot, silbergrau, blau, braun, marine oder schwarz. Jeder Binder mit dem Etikett „Reine Seide“. Stück DM **2.85**

C Nr. 8407 **Modischer Selbstbinder**
 Gute **Kunstseiden-Qualität** mit der modischen **Quermusterung**. Dezentere Seidenglanz. In den modernen Farben blau, petrol, rot oder dunkelrosenholz. Stück DM **2.20**

Zum neuen Hemd den neuen Binder

D Nr. 8408 **Querstreifen-Selbstbinder**
 Elegante **Rhodia-Qualität**, in der flotten, modernen Musterung mit feinem Seidenglanz. Für Straße und Sport. In den modischen Farben grau, rehbraun, blau und petrol. Stück DM **2.95**

E Nr. 8409 **Eleg. Selbstbinder Schwere, gediegene Rhodia-Qualität** mit dem wirkungsvollen Diagonaleffekt in den zu jedem Anzug passenden Modifarben rehbraun, blau, rot oder oliv. Stück DM **3.60**

Nr. 9032 **Hosenträger**
 In eleganter Ausführung aus gutem **Kunstseidengummiband** mit elastischen Gummistreifen, weißem **Chromleder u. nicht rostenden Metallteilen**. Stück DM **1.70**

Nr. 9031 **Hosenträger**
 Extra lang, 35 mm breites, **hochelastisches Gummiband** mit kräftigen **Rindlederpaten und nicht rostenden Metallteilen**. Eine kräftige **Gebrauchsqualität**. Stück DM **1.85**

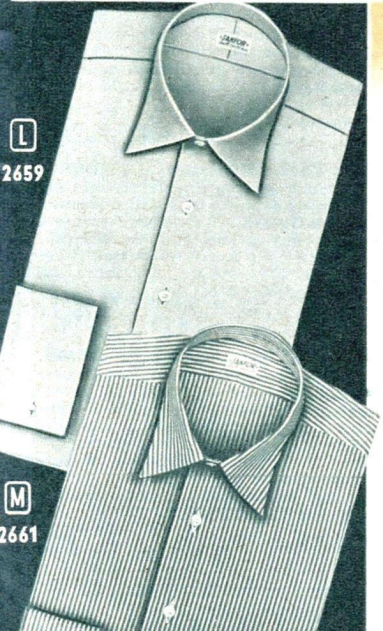
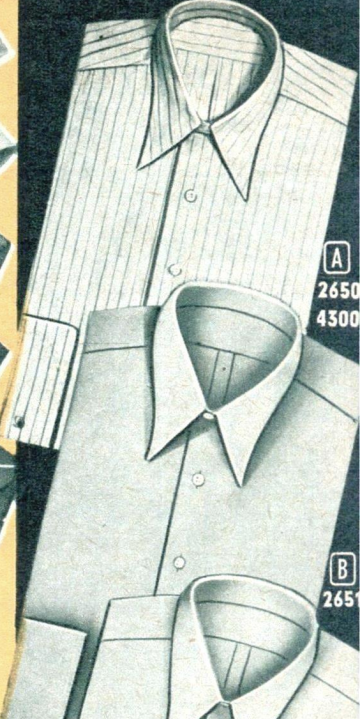
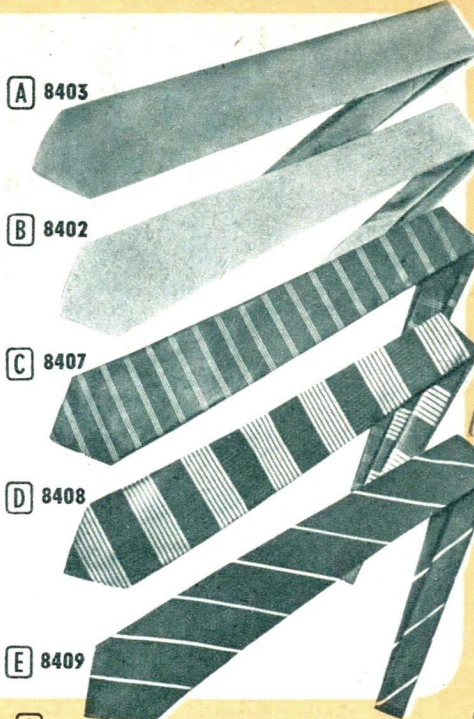

A Nr. 2650 **Gestreift. Sporthemd**
 Mit festem Kragen und Sportmanschetten, gutgeschlossene **Baumwollqualität**, farbiges Grund mit schöner, **durchgewebter Streifenmusterung**. Halsweiten 37, 38, 39, 40, 41, 42, 43 Stück DM **5.65**

A Nr. 4300 **Herrn-Sporthemd**
 Fester (angenähter) Kragen und Sportmanschetten. **Kräftige, strapazierfähige Gebrauchsqualität aus Baumwolle**. Lieferbar in dezentfarbigen, **buntgewebten Streifen**. Ein besonders preiswertes Hemd. Halsweiten 37, 38, 39, 40, 41, 42, 43 Stück DM **4.75**

B Nr. 2651 **Einfarb. Sporthemd**
 Mit festem (angenähtem) Kragen und **Sportmanschetten**, dichtgeschlossenes Gewebe aus mittelfeinen **Baumwollgarnen, sehr strapazierfähig**. Lieferbar in **einfarbig** grau, hellblau, rosenholz, beige. Halsweiten 37, 38, 39, 40, 41, 42, 43 Stück DM **5.70**

C Nr. 2682 **Popeline-Sporthemd**
 Mit festem Kragen und **Sportmanschetten mit Zwei-Knopf-Verschluss**, aus dichtgeschlossenem, **„Indanthren“-gefärbtem Baumwollpopeline**. Tadellose **Verarbeitung**, richtige Länge und Weite zeichnen dieses preiswerte Sporthemd aus. Farben: weiß, hellblau, schilf, reseda, rosenholz, beige. Halsweiten 37, 38, 39, 40, 41, 42, 43, 44, 45 Stück DM **6.75**

D Nr. 2683 **Popeline-Oberhemd**
 Mit festem (angenähtem) Kragen in moderner Form und **Umschlagmanschetten**, aus dezent gestreiftem, gutem **Baumwoll-Popeline** mit schönem, **seidenähnlichem Glanz**. In den Grundfarben hellgrau, hellblau, reseda oder beige ist ein **dezenteres Karomuster eingewebt**. Ein elegantes Hemd, auch für den anspruchsvollen Herrn. Halsweiten 37, 38, 39, 40, 41, 42, 43 Stück DM **9.45**

E Nr. 2653 **Popeline-Sporthemd**
 Mit festem (angenähtem) Kragen und **Zwei-Knopf-Manschetten**, aus einem bewährten, mittelfeinfädigen **Baumwoll-Popeline** mit schönem, **seidenähnlichem Glanz**. In den Grundfarben hellgrau, hellblau, reseda oder beige ist ein **dezenteres Karomuster eingewebt**. Ein elegantes Hemd, auch für den anspruchsvollen Herrn. Halsweiten 37, 38, 39, 40, 41, 42, 43 Stück DM **9.45**

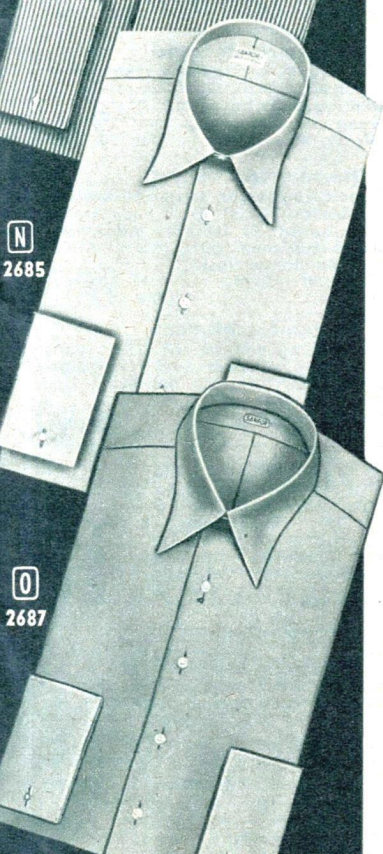
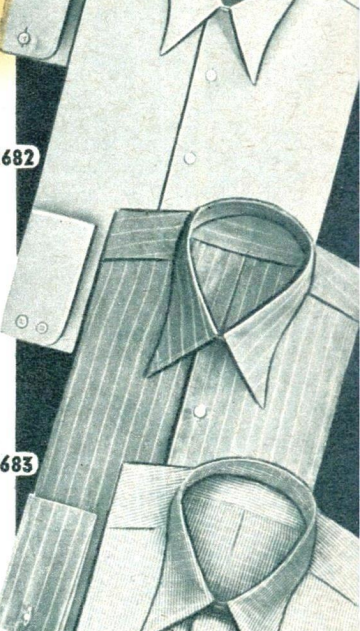

F Nr. 7334 **Herrn-Polojacke**
 Mit kurzem Arm, verdecktem Reißverschluss, in einer strapazierfähigen, gut waschbaren, **schweißaufsaugenden Baumwollpiquequalität**. Lieferbar in den Farben: weiß oder marine. Größen 4 5 6 für Kragenw. 36-37 38-40 41-43 Stück DM **3.50**

G Nr. 4311 **Weißes Herren-Polohemd**
 mit festem Kragen und halben Ärmeln, aus einem kräftigen, porösen **Baumwoll-Hemdenstoff**, das sich beim Sport und in der Wäsche gleich gut verhält. Halsweiten 37, 38, 39, 40, 41, 42, 43, 44; 45 Stück DM **6.75**

H Nr. 7333 **Herrn-Polojacke**
 Mit kurzen Ärmeln und **verdecktem Reißverschluss**, moderne, langspitze Kragenform mit Stäbcheneinlage, in einer schweren, bewährten **zweifädigen, maschenfesten Qualität aus Mattkunstseide**. Ein unentbehrliches Sporthemd für den Sommer, besonders angenehm im Tragen. Lieferbar in den Farben marine, silbergrau, champagner, blau, sand oder weiß. Größen 4 5 6 7 f. Kragenw. 35-37 38-40 41-43 44-45 Stück DM **5.60**

I Nr. 7332 **Herrn-Camping-Jacke**
 Das ideale Hemd für Camping, Sport und Alltag, in einer hochwertigen, **zweifädigen maschenfesten, gerippten Kunstseidenqualität**. In besonders solider Verarbeitung, **ganz durchknöpfbar**, Halbarm, aufgesetzte Brusttasche und moderne Kragenform, kann **offen** oder auch **geschlossen** getragen werden. Farben: weiß, sand, grau, reseda, champagner. Größen 4 5 6 7 f. Kragenw. 35-37 38-40 41-43 44-45 Stück DM **6.85**

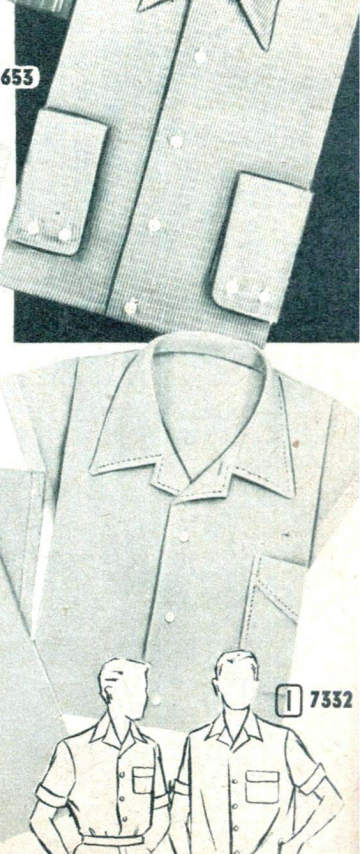

Herrnhemden Fortsetzung Seite 48



Sport- und Arbeitshemden

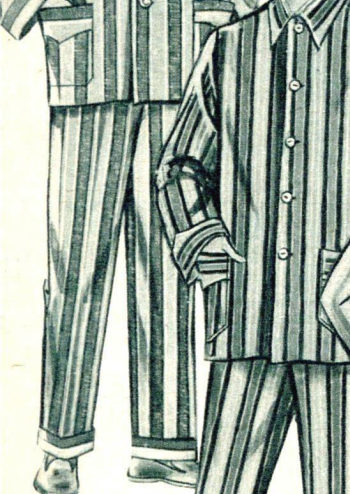
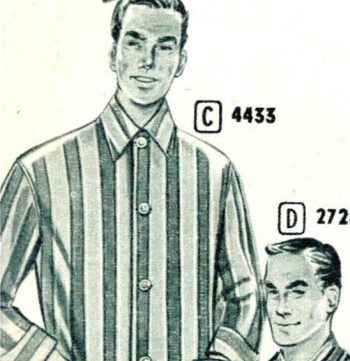

A Nr. 2668 **Jägerhemd**
Mit festem Kragen und Sportmanschetten, dichtgeschlossenes Baumwoll-Gewebe, innen angerauht und deshalb schweißaufsaugend. Lieferbar in dem beliebten Jägergrün.
Halsweiten 37, 38, 39, 40, 41, 42, 43, 44, 45 . . . Stück DM **6.70**

B Nr. 4305 **Arbeitshemd**
Mit festem, angenehmem Kragen aus dichtgewebtem, strapazierfähigem Hemdenflanell, zweiseitig geraucht, daher weich und schweißaufsaugend. Auf dieses beliebte u. praktische Arbeitshemd mache ich besonders wegen des günstigen Preises aufmerksam. Farben: blau kariert oder grün kariert.
Halsweiten 37, 38, 39, 40, 41, 42, 43, 44, 45 . . . Stück DM **6.95**

C Nr. 2688 **Herren-Sporthemd**
Mit Sportkragen und halben Ärmeln mit Aufschlag, aus einer etwas leichteren, apart karierten Baumwollzeffir-Qualität. Eine offene Tasche mit aufgestepter Patte. Ein praktisches Sporthemd, das sich in der wärmeren Jahreszeit täglich bewähren wird — und nicht viel kostet.
Halsweiten 37, 38, 39, 40, 41, 42, 43 . . . Stück DM **5.20**

C Nr. 2663 **Kariertes Sporthemd**
Mit festem Kragen, halben Ärmeln und aufgesetzter Tasche, aus gutem Baumwoll-Zeffir, der sich in der Wäsche hervorragend bewährt. Das hübsche, praktische Schottenkaro gehört zur Zeit in der Herrenmode zu den beliebtesten Dessins.
Halsweiten 37, 38, 39, 40, 41, 42, 43 . . . Stück DM **6.25**

D Nr. 2689 **Herren-Sporthemd**
Aus einer etwas leichteren Zeffir-Qualität guter Baumwollgarne, mit festem Kragen, Perlmutterknöpfen und langen Ärmeln mit Sportmanschetten. Sportlich flotte, gedeckte Karomusterung. Ein bevorzugtes, preisgünstiges Hemd für Sport und Beruf.
Halsweiten 37, 38, 39, 40, 41, 42, 43 . . . Stück DM **5.90**

D Nr. 2681 **Zeffir-Sporthemd**
Mit festem Kragen u. Sportmanschetten, aus mittelfeinfädigem, buntgewebtem Hemdenzeffir aus gutem Baumwollgarne, in hübscher Karomusterung. Ein bevorzugtes Hemd für Beruf u. Sport.
Halsweiten 37, 38, 39, 40, 41, 42, 43 . . . Stück DM **6.80**

E Nr. 2690 **Herren-Sporthemd**
Mit festem Kragen, verdecktem Reißverschluss und zwei aufgesetzten Taschen mit Patte u. Knopf. Lange Ärmel mit Sportmanschetten. Das Material ist etwas leichtere Zeffir-Baumwollqualität. Lieferbar in vielen, mehrfarbig karierten, hübschen Sportmustern. Sowohl als preiswerte, praktische Reißverschlussform als auch wegen seines Materials zu empfehlen.
Halsweiten 37, 38, 39, 40, 41, 42, 43 . . . Stück DM **6.90**

E Nr. 2666 **Kariertes Sporthemd**
Mit festem Kragen, Sportmanschetten, Reißverschluss und zwei aufgesetzten Brusttaschen mit Klappen und Knopfverschluss. Das Material dieses karierten, farbfröhen, strapazierbaren Sporthemdes ist **guter, dichtgeschlossener Baumwoll-Zeffir**, der sich leicht waschen, trocknen und bügeln läßt.
Halsweiten 37, 38, 39, 40, 41, 42, 43, 44, 45 . . . Stück DM **8.40**

F Nr. 2669 **Herren-Flanell-Sporthemd**
Mit festem Kragen u. Sportmanschetten, beiderseitig gerauchte, griffige und starke Flanellqualität in hübscher Karomusterung. Das bevorzugte Hemd für Beruf und Sport.
Halsweiten 37, 38, 39, 40, 41, 42, 43 . . . Stück DM **7.45**

F Nr. 2665 **Kariertes Sporthemd**
Mit festem Kragen u. Sportmanschetten, aus strapazierfähigem, buntgewebtem Baumwoll-Oxford, dichtgeschlossene Qualität und prima in der Wäsche, viele mehrfarbig karierte Muster. Hemden dieser Art werden auch gerne als Arbeitshemden getragen.
Halsweiten 37, 38, 39, 40, 41, 42, 43, 44, 45 . . . Stück DM **7.60**

G Nr. 2667 **Kariertes Sporthemd**
Mit festem Kragen, Reißverschluss und zwei aufgesetzten Brusttaschen, dichtgeschlossene, buntgewebte Baumwollqualität, sehr strapazierfähig und hervorragend in der Wäsche. Lieferbar in vielen, mehrfarbig karierten Sportmustern. Dieses strapazierbare Sporthemd mit Reißverschluss empfehle ich meinen Kunden ganz besonders.
Halsweiten 37, 38, 39, 40, 41, 42, 43, 44, 45 . . . Stück DM **8.75**

Herren-Nachthemden und Schlafanzüge

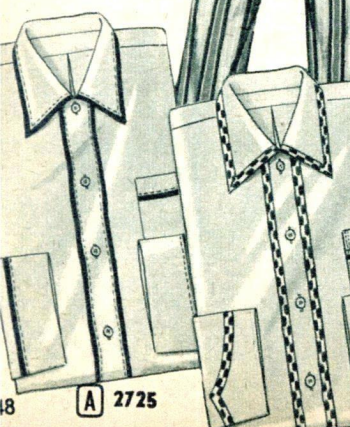

A Nr. 2725 **Herren-Nachthemd**
Aus einem mittelfeinen, dichtgeschlossenen Baumwollgewebe, gut waschbare Qualität, mit langen Ärmeln, in hellbleu oder beige mit Paspelverzierung.
Halsweiten 37, 39, 41, 43, 45 . . . DM **7.85**

B Nr. 2726 **Herren-Nachthemd**
Guter wasch- und kochfester Baumwoll-Kretonne — reinweiß gebleicht — ist für dieses Herren-Nachthemd verarbeitet. Es ist mit „indian'hen"-gefärbten Wäschebörtschen an Ärmeln, Kragen und Vorderschleibleiste verziert.
Halsweiten 37, 39, 41, 43, 45. . . DM **7.35**

B Nr. 2727 **Herren-Nachthemd**
Form und Verarbeitung wie bei Nr. 2726, jedoch aus ganz besonders dichtem und feinfädigem Baumwoll-Hemdentuch, reinweiß gebleicht, ganz hervorragend in der Wäsche.
Halsweiten 37, 39, 41, 43, 45. . . DM **9.40**

C Nr. 4433 **Herren-Schlafanzug**
Aus guten, mittelfeinen Baumwollgarne hergestellt, eine dichtgeschlossene Qualität in schöner, durchgewebter Streifenmusterung. Jacke zum Offen- oder Geschlossen-tragen. Hose mit Knopfverschluss und Gummizug im Bund. Ein wirklich preiswerter Schlafanzug.
Größen 46, 48, 50, 52, 54 . . . nur DM **9.80**

D Nr. 2728 **Herren-Schlafanzug**
In leicht angerauhtem Pyjama-Flanell aus einer gut waschbaren, dichten Baumwoll-Qualität. Die Jacke kann offen oder geschlossen getragen werden. Hose mit Knopfverschluss und Gummizug. Elegante, mehrfarbige, dezente Streifenmusterung.
Größen 46, 48, 50, 52, 54 . . . DM **12.75**

E Nr. 2729 **Herren-Popeline-Schlafanzug**
Jacke mit Revers, Hose mit Knopfverschluss und Gummizug im Bund. Durchgewebter, mehrfarbig gestreifter Baumwoll-Popeline, strapazierfähige Qualität in den Farbstellungen blau-, grün- oder rot-gemustert.
Größen 46, 48, 50, 52, 54 . . . DM **14.60**

SANFOR
nicht einlaufend

Herren-Trikotagen



Nr. 7328 Herren-Unterjacke Form 1
 Ohne Arm, in einer guten, **mittelschweren Baumwollqualität**, wasch- und kochecht. Lieferbar in den Farben weiß und oliv.
 Größen 6-7 DM **1.40**
 Größen 4-5 . . . Stück DM **1.25**

Nr. 7327 Herren-Schlüpfer Form 6
 Mit **Gummizug**, in derselben **feinfädigen Baumwollqualität** wie Artikel 7328, dazu passend. Farben: weiß und oliv.
 Größen 6-7 DM **1.40**
 Größen 4-5 . . . Stück DM **1.25**

Nr. 7302 Herren-Unterjacke Form 4
 Sogenannte **Schlupfform**, mit **kurzem Arm**, in einer **feinfädigen Baumwollqualität**. Ärmel und runder Halsausschnitt mit elastischem Bund. Ein beliebter Artikel für jede Jahreszeit. Farben: weiß und oliv.
 Größen 6-7 DM **1.98**
 Größen 4-5 . . . Stück DM **1.84**

Nr. 7300 Herren-Unterhose Form 10
 Aus **feinfädigen Baumwollgarnen** hergestellt, mit **Gummizug** im Bund und Elastikrändern am Beinabschluss. Auf diesen Artikel mache ich wegen des auffallend niedrigen Preises besonders aufmerksam. Farben: weiß und oliv.
 Größen 6-5/7 DM **2.65**
 Größen 4-5 . . . Stück DM **2.25**



Nr. 7303 Herren-Unterjacke Form 5
 Mit **kurzem Arm** und **Knopfverschluss**, in einer **mittelschweren, strapazierfähigen Baumwollqualität**, wasch- und kochecht. Farbe: weiß.
 Größen 6-7 DM **2.95**
 Größen 4-5 . . . Stück DM **2.70**

Nr. 7301 Herren-Unterhose Form 10
 Mit dem **beliebten Gummizug** im Bund und Elastiks an den Beinabschlüssen, die gleiche **strapazierfähige Baumwollqualität** wie Artikel 7303. Farbe: weiß.
 Größen 6-5/7 DM **2.95**
 Größen 4-5 . . . Stück DM **2.70**

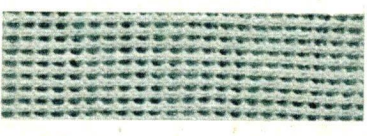

Nr. 7331 Herren-Netz-Unterjacke, Form 5
 Sogenanntes **Knüpftrikot**, in einer **zweifädigen, schweren Baumwollqualität**, porös gewirkt, mit **Elastikrändern** an den Ärmeln. Ein beliebter Artikel für die warme Jahreszeit. Farbe: weiß.
 Größen 4-6 . . . Stück DM **2.48**

Nr. 7330 Herren-Netz-Schlüpfer, Form 6
 Der passende **Schlüpfer** zu Artikel 7331, mit **Gummizug** im Bund, in derselben **zweifädigen Baumwollqualität**. Farbe: weiß.
 Größen 4-6 . . . Stück DM **1.65**



Nr. 7342 Herren-Feinripp-Olympia-Jacke, Form 3
 Ohne Arm, in einer **strapazierfähigen, elastischen, reinen Baumwollqualität** in 2x2-Feinripp-Wirkart. Lieferbar in den Farben **kornblau** mit weißen, zitronen mit braunen Börtchen an Ärmeln und Halsausschnitt oder **einfarbig weiß**.
 Größen 4-6 . . . Stück DM **2.30**

Nr. 7321 Herren-Feinripp-Unterjacke, Form 2
 Ohne Arm, **kräftige zweifädige Baumwollqualität**, sehr elastisch in 2x2-Feinrippart. Farbe: weiß.
 Größen 4-6 . . . Stück DM **1.95**

Nr. 7320 Herren-Feinripp-Slip Form 8
 In derselben Qualität wie Art. 7321, mit **Gummizug**. Farbe: weiß.
 Größen 4-6 . . . Stück DM **1.95**

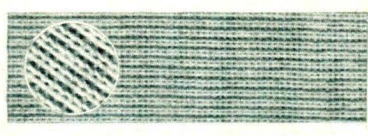

Nr. 7322 Herren-Feinripp-Unterjacke, Form 2
 Ohne Arm, aus **hochwertigen, gekämmten, reinen Baumwollgarnen**, in einer **hochelastischen 1x1-Feinrippqualität**, deshalb **formbeständig** und angenehm im Tragen. Farbe: reinweiß.
 Größen 6-7 DM **3.25**
 Größen 4-5 . . . Stück DM **2.80**

Nr. 7323 Herren-Feinripp-Schlüpfer, Form 7
 Moderner Schnitt mit **neuartigem Verschluss** verleihen dem **Schlüpfer** eine vorzügliche Paßform. Ein Artikel, wie Sie ihn sich wünschen. Farbe: reinweiß.
 Größen 6-5/7 DM **3.20**
 Größen 4-5 . . . Stück DM **2.75**

Nr. 7324 Herren-Feinripp-Slip Form 8
 Mit **elastischem Gummizug** im Bund und an den **abgeschrägten Beinabschlüssen**, moderner Verschluss, **doppelter Zwickel** und **solide Verarbeitung** machen ihn vollkommen in seiner Ausführung. Durch die **Feinrippwirkart** ist er besonders **elastisch** und **anschmiegsam**. Farbe: reinweiß.
 Größen 4-6 . . . Stück DM **2.85**

Nr. 7326 Herren-Feinripp-Unterjacke, Form 4
 Sogenannte **Schlupfform** mit **kurzem Arm**, **Elastikabschlüsse** an Ärmeln und Halsausschnitt. Farbe: reinweiß.
 Größen 6-7 DM **4.40**
 Größen 4-5 . . . Stück DM **3.90**

Nr. 7325 Herren-Feinripp-Unterhose, Form 9
 Mit **breitem Gummizug** im Bund und **Elastiks** an den Beinen, **neuartiger, gut übereinandergehender Verschluss** und **doppelter Zwickel**. **Hochelastische** und **außerordentlich tragfähige Qualität**. Farbe: reinweiß.
 Größen 6-5/7 DM **5.30**
 Größen 4-5 . . . Stück DM **4.75**

Nr. 7344 Herren-Feinripp-Knie-Unterhose, Form 9
 Welcher Herr hat nicht das Bedürfnis, zum **Kniestrumpf** die passende **drei-viertelange Unterhose** zu tragen, deren **elastische Beinabschlüsse** mit dem **Gummiband des Kniestumpfes abschließen**? Hose mit **Gummizug** im Bund. **Reine, gekämmte Baumwollqualität**. Farbe: reinweiß.
 Größen 6-5/7 DM **4.95**
 Größen 4-5 . . . Stück DM **4.45**

Die Artikel 7322, 7323, 7324, 7325, 7326 und 7344 bestehen sämtlich aus derselben **hochwertigen, gekämmten, reinen Baumwollqualität** und können deshalb **wahlweise zu Garnituren zusammengestellt** werden.



Nr. 7310 Herren-Interlock-Unterjacke, Form 5
 Das Beste, was ich Ihnen zu bieten habe, hergestellt aus **reinen, gekämmten Baumwollgarnen**, mit **halbem Arm** und **Knopfverschluss**. Eine angenehm weiche, elastische und außerordentlich **tragfähige Qualität**, die natürlich auch kochecht ist. Farbe: reinweiß.
 Größen 6-7 DM **5.35**
 Größen 4-5 . . . Stück DM **4.80**

Nr. 7308 Herren-Interlock-Unterhose, Form 9
 Mit dem **beliebten Gummizug** im Bund und **Elastiks** an den Beinen. Dieser Artikel, in der **gleichen Qualität** wie 7310 und **gutsitzender Schnittform**, dürfte auch den **anspruchsvollsten Herrn** befriedigen. Farbe: reinweiß.
 Größen 6-5/7 DM **5.40**
 Größen 4-5 . . . Stück DM **4.85**

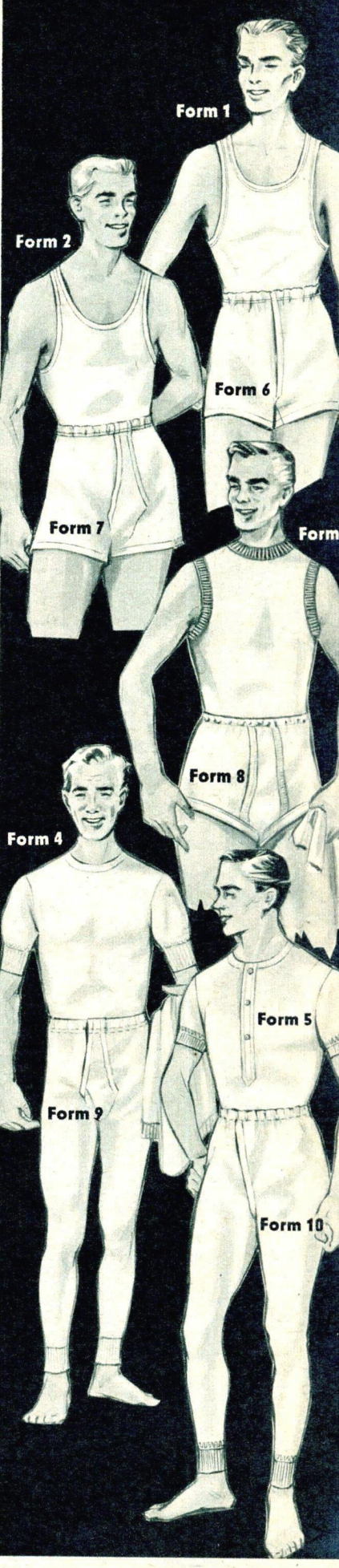

Nr. 2736 Herren-Popeline-Schlafanzug
 Dieser Herren-Schlafanzug wiederholt die bewährte **klassische Form**: die **Jacke** kann offen oder geschlossen getragen werden, die **Hose** hat **Gummizug** und **Knopfverschluss**. Beachtenswert ist die **Güte des Materials**! Der feine, dichte und darum sehr haltbare **Mako-Baumwoll-Popeline** hat einen **zarten Seidenglanz**. Er ist **sanforisiert, d. h. er läßt garantiert bei keiner Wäsche ein**. Die Farben sind „**Indanthren**“. **Einfarbig mittelgrau, reseda, zimt (hellbraun)**.
 Größen 46, 48, 50, 52, 54 . . . DM **17.90**

Nr. 2737 Herren-Popeline-Schlafanzug
Jacke hochgeschlossen, **Hose** mit **Knopfverschluss** und **Gummizug** im Bund. **Buntgeweber, schön gestreifter, „Indanthren“-gefärbter Mako-Popeline, gute Mako-Baumwoll-Qualität**, in den Farbstellungen **blau-, grün-, oder rotgestreift**.
 Größen 46, 48, 50, 52, 54 . . . DM **24.80**

Nr. 7319 Herren-Trainingsanzug
 In einer **feinfädigen, besonders dicht gewirkten, schweren Baumwollqualität, imprägniert, innen angerauht**. Das beliebte **Kleidungsstück** für alle Zwecke. **Jacke mit verdecktem Reißverschluss**, aufgesetzter **Brusttasche**, **Hose** mit **Gummizug** und zwei **eingearbeiteten Seitentaschen**.
 Farben: marine oder braun.
 Größen 6 5 4
 extragroß groß mittelgroß **11.90**
 DM 14.50 13.20

Nr. 7318 Herren-Trainingshose
 Mit **Gummizug** und zwei **eingearbeiteten Seitentaschen**, dieselbe **strapazierfähige Qualität** wie der Artikel 7319.
 Farben: marine oder braun.
 Größen 6 5 4
 extragroß groß mittelgroß **5.70**
 DM 6.70 6.20

Nr. 4640 Herren-Sport- und Turnhosen
 Aus **schwarzem, reinem Baumwoll-Satin**, beste Verarbeitung, mit **Gummizug**, **doppelten Nähten** und **Gesäßtasche**. Durch **ausgesprochenen Sportschnitt** bequemer und **doch fester Sitz**.
 Größen 8 7 6 5
 Bundw. 102-106 96-100 90-94 84-88 cm **2.24**
 DM 2.68



Größenbezeichnungen	4	5	6
entspr. Körpergr. in cm	164-169	170-175	176-181
Bundweite ca. cm	84	90	100
Größenbezeichnungen	7	5/7	6/8
entspr. Körpergr. in cm	182-187	170-175	176-181
Bundweite ca. cm	107	107	114

An den oberhalb der Beschreibungen befindlichen Abbildungen ersehen Sie jeweils die Wirkart (im Kreis in doppelter Vergrößerung) des angegebenen Artikels.

A Nr. 6522 **Büstenhalter**
 Hergestellt aus gutem PERLON-Gewebe in einer schmalen, gut ausgearbeiteten Form, sehr leicht und angenehm zu tragen. Rückenverschluß mit Gummischlaufe und Spezialhaken. Atlasträgerbänder.
 Farben: lachs, blau, weiß.
 Größen 3, 4, 5, 6 DM **1.80**

B Nr. 6549 **Büstenhalter**
 Mittelbreite Form mit Miederansatz aus gutem PERLON-Gewebe. Sehr gute Paßform. Brustunterteil mit PERLON-Stoff gefüttert und reich abgesteppt. Leichtes und angenehmes Tragen durch die seitlichen Gummieinsätze. Breites, verstellbares Atlasträgerband. „Triumph“-Universalverschluß fünfmal verstellbar.
 Farben: lachs, weiß.
 Größen 3, 4, 5, 6 DM **3.85**

C Nr. 6554 **Büstenhalter**
 Moderne, mittelbreite Form aus sehr gutem PERLON-Gewebe. Brustunterteil mit PERLON-Stoff gefüttert, abgesteppt und mit eleganter, eingesetzter PERLON-Webspitze ausgestattet. Die breiten Gummieinsätze unter der Brust verbessern die Paßform bedeutend. Verstellbare, nicht rollende PERLON-Trägerbänder. „Triumph“-Universalverschluß, fünfmal verstellbar.
 Farben: lachs, weiß.
 Größen 3, 4, 5, 6, 7 DM **5.70**

D Nr. 6555 **Büstenhalter**
 Sehr gut sitzende, mittelbreite Form mit Miederansatz aus sehr gutem PERLON-Gewebe. Brustunterteil mit PERLON-Stoff gefüttert, durch zahlreiche Steppnähte verstärkt und durch eine à jour-Naht geteilt. Seitliche Gummizwickel verbessern den Sitz. Nicht rollendes, verstellbares PERLON-Trägerband. „Triumph“-Universalverschluß fünfmal verstellbar.
 Farben: lachs, weiß, schwarz.
 Größen 3, 4, 5, 6, 7, 8 DM **5.90**

E Nr. 6562 **Büstenhalter**
 Breite Form mit ca. 9 cm hohem Miederansatz aus sehr gutem PERLON-Gewebe. Brustunterteil und Miederansatz ganz mit PERLON-Stoff gefüttert. Reiche Zierstepperei und eine senkrechte à jour-Naht im Brustunterteil geben guten Sitz. Seitlich je ein PERLON-Gummizwickel. Breite, doppelgewebte Atlasträger sind verstellbar. Den Rückenverschluß bildet ein ca. 11 cm breiter PERLON-Gummieinsatz mit doppelter Ösenreihe, die mit Plüsch besetzt ist.
 Farben: lachs, weiß.
 Größen 4, 5, 6, 7, 8, 9 DM **9.20**

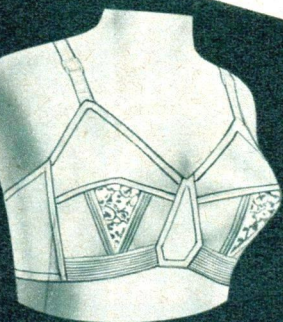

C 6554

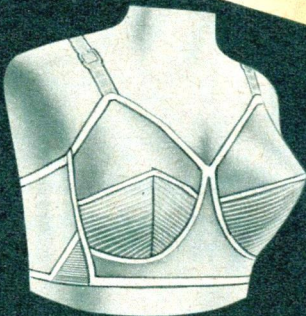

D 6555

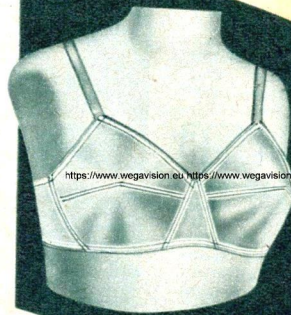

A 6522



B 6549

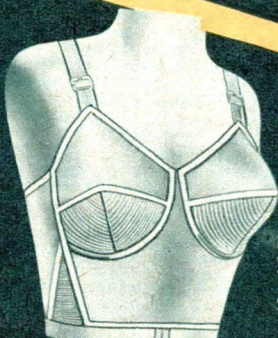

E 6562



F Nr. 6557 **Büstenhalter**
 Mit hervorragender Formkraft. Für die Betonung der kleinen Büste (Teenagers) besonders geeignet. Aus dufftigem, zartem PERLON-Taft. Die Büste mit poröser Schaumgummifütterung und Rundsteppverzierung formkräftig verstärkt. Seitlich je ein Gummieinsatz. Verstellbare PERLON-Trägerbänder. Im Rücken fünfmal verstellbarer „Triumph“-Universalverschluß mit Gummischlaufe und Spezialhaken zum idealen Weitenausgleich. Diskrete Einkaufsmöglichkeit.
 Farben: lachs, weiß.
 Größen 2, 3, 4, 5 DM **5.20**

G Nr. 6608 **Strumpfhaltergürtel**
 aus gutem PERLON-Gewebe mit aparter Zierstickerei. Vorderteil ca. 13 cm hoch. Rückenverschluß mit Gummischlaufe und Spezialhaken. Vier verstellbare Strumpfhalter. Sehr leicht und kaum spürbar.
 Farben: lachs, blau, weiß, schwarz.
 Größen 60, 62, 64, 66, 68, 70, 72, 74 DM **3.45**

H Nr. 6637 **Sportgürtel**
 Praktisches Modell aus gutem PERLON-Gewebe. Vorderteil mit Steppverzierung. Höhe von Vorderteil und Rückenteil ca. 16 cm. Seitliche, ca. 12 cm hohe Gummieinsätze. Seitenverschluß mit vier Haken. Vier verstellbare Strumpfhalter. Farben: lachs, weiß.
 Größen 60, 62, 64, 66, 68, 70, 72, 74, 76 DM **4.45**

I Nr. 6638 **Sportgürtel**
 („Die neue Idealform“)
 Dieses Modell, in einer neuen, sich gut anschmiegender Paßform, besteht aus sehr gutem PERLON-Gewebe. Das Vorderteil ist aus doppeltem PERLON-Stoff mit einer neuartigen, bewegungsfreien „Triumph“-Perloflex-Einlage. Das Vorderteil ist ca. 18 cm, das Rückenteil in der Mitte ca. 19 cm, an der Seite ca. 24 cm hoch. In beiden Seiten 12 cm breite Gummieinsätze, seitlicher Verschluß mit vier Haken. Vier verstellbare Strumpfhalter. Teenager-Modell.
 Farben: lachs, weiß.
 Größen 56, 58, 60, 62, 64, 66, 68, 70, 72, 74, 76, 78 DM **5.80**



G 6608



H 6637

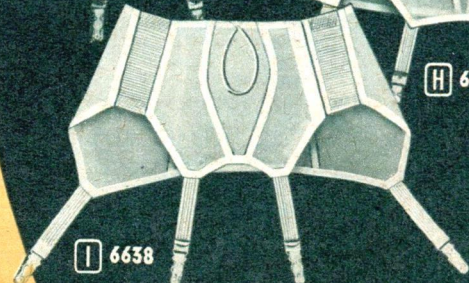

I 6638

Das Bild der Sommermode 1954

wird besonders von der Linie bestimmt. Wer gut angezogen wirken will, muß daraus die Konsequenzen ziehen. Indessen braucht heute keine Frau mehr zwischen gutem Aussehen und Wohlbefinden zu wählen. Neekermann, das große deutsche Versandhaus, stellt einen Namen in Ihren Dienst, der auf dem Gebiet modischer Miederwaren einen hervorragend guten Klang hat: Triumph!

Hinter diesem berühmten Namen steht Europas größte Miederwarenfabrik mit den schönsten Modellen, die die neue internationale Modelinie fehlerlos beherrschen.

Triumphmodelle vereinen die absolute Eleganz modischer Passformen und bestes Material mit der unermüdliehen Sorge um das körperliche Wohlbefinden der Frau. Diese Qualitätsgarantie, die überzeugend große Auswahl neuester Modelle, die leichte Anwendung der Maßtabelle, die Ruhe, in der sie zu Hause Ihre Wahl treffen können - alle diese Vorteile vereinen sich bei Ihrem Einkauf im Haus Neekermann, dem größten deutschen Versandhaus für Miederwaren.

Triumph

NATURPLASTIK



F 6557

Triumph

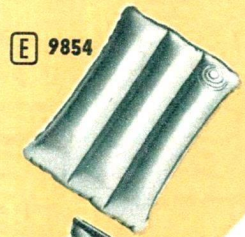
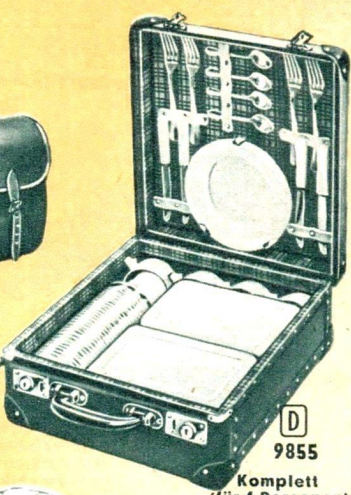

Für Camping- und Wanderfreunde!

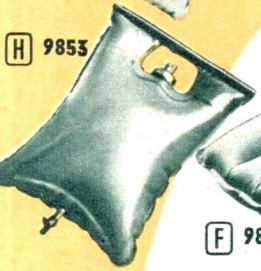

H Nr. 9853 **Wassersack** mit Absperrhahn und Tragestab aus gutem Plastikmaterial, olivgrün. Größe 30x40 cm. Stück DM **3.90**

Den idealen Sitztischkoffer finden Sie auf Seite 3 der Neckermann-Illustrierten.

G Nr. 9851 **Schlafsack** mit Kapuze, Oberseite: Kretton aus reiner Baumwolle, wasserabstoßend imprägniert, Innen-seite: gut wärmender Baumwolltrikot, Füllung Halbwole, Reißverschluss 100 cm, Farbe: oliv. Größe 180x75 cm. Stück DM **33.80**

A Nr. 665 Größe 45x50 cm Stück DM **7.50**

Ein Rucksack, dessen Vorteile jeder Wanderer zu schätzen weiß. **Starkes Segeltuch** aus vollgewirnten, guten Baumwollgarnen, wasserabstoßend imprägniert, zwei Vortaschen, Wäschefach und breite, chrom-gegerbte Vollrindleder-Tragriemen. Farben: oliv oder grau.

B Nr. 666 Größe 50x60 cm Stück DM **14.85**

Allzweck-Wandertasche aus starken, gezwirnten, dichtgewebten Baumwollgarnen, wasserabstoßend imprägniert. Das verstellbare Tragband gibt die Möglichkeit, die Tasche sowohl auf dem Rücken als auch über die Schulter zu tragen. Zwei geräumige Innentaschen — eine mit Reiß-, eine mit Knopfverschluss große Regenklappe, ganz leder eingefaßt. Das ideale Gepäck für den Fußwanderer und Radfahrer. **Nr. 679** Gr. 33x22x16 cm. Stück DM **12.90**

D Nr. 9855 **Picknick-Koffer** Für vier Personen, Ralhartplatz auf Holzrahmen gearbeitet, braun-weißer Cordnarbung. Zwei Nickelstahlschlösser, Plastikgriff, Vulkanfaser-Ecken. Gewicht ca. 3,2 kg. Größe 36x35x12 cm. Stück DM **39.40**

F Nr. 9850 **Luftmatratze** Zum Aufblasen, mit zwei Ventilen für Kopfteil und Längskanäle innengummierter Stoff aus gutem Baumwollkörper, olivgrün. Gewicht 1,7 kg. Größe 190x72 cm. Stück DM **26.80**

G Nr. 9851 **Schlafsack** mit Kapuze, Oberseite: Kretton aus reiner Baumwolle, wasserabstoßend imprägniert, Innen-seite: gut wärmender Baumwolltrikot, Füllung Halbwole, Reißverschluss 100 cm, Farbe: oliv. Größe 180x75 cm. Stück DM **33.80**

G Nr. 9852 **Schlafsack** mit Kapuze, Oberseite u. Innen-seite: ein gewichtsparender aber dichter Zellwoll-Batist, Füllung Halbwole, Reißverschluss 100 cm, sandfarben. Größe 180x75 cm. DM **27.40**

E Nr. 9854 **Sitzkissen** Zum Aufblasen, mit versenkbarem Ventil, Hochglanzfolie, auch als Koffkissen geeignet. Größe 26x34 cm. Stck. DM **1.95**

praktisch, preiswert



A Nr. 320 **Kleinkinderstiefel** Eine hervorragende Leistung ist dieser kleine Kinderstiefel aus gutem **Oberleder**. Hochgeschlossen, weiter Einschlupf, mit Lederbrandsohle, **Lederlaufsohle** und haltbarem Gummifleck. Farben: braun oder rot. Größen 23-26 18-22 Paar DM **8.75** **5.90**

B Nr. 335 **Kinderschuh** Dies ist ein ganz besonders schöner Kinderschuh aus glattem **Rindboxleder**, ganz ledergefüllt, mit kräftiger, **elastischer Porogummisohle** und Zierrahmen. Farben: rot oder braun. Größen 31-35 27-30 23-26 Paar DM **14.90** **13.40** **11.80**

C Nr. 315 **Hallen-Turnschuh** Aus starkem schwarzem Oberstoff mit Gummiband und **Gleitschutz-Gummisohle**, **Spitzen und Hacken** mit schwarzem Leder verstärkt. Größen 36-42 31-35 26-30 Paar DM **1.90** **1.65** **1.40**

Turnschuh Ein bewährter Turnschuh aus kräftigem Stoff, **anvulkanisierter profilierter Gummisohle** und Ringsbesatz. Schwarz und braun.

D Nr. 330 Größen 43-46 36-42 31-35 Paar DM **4.90** **4.40** **3.90** Größen 27-30 23-26 Paar DM **3.50** **2.90**

D Nr. 332 Aus **weißem Oberstoff** mit weißer Gummisohle. Größen 43-46 36-42 31-35 Paar DM **6.20** **5.20** **4.50** Größen 27-30 Paar DM **4.10**

E Nr. 314 **Volleder-Turnschuh** Aus kräftigem schwarzem Leder mit weißer Ledereinfassung und **starker Formgummi-Laufsohle**. Ein elastischer Lauf- und Turnschuh zu einem wahrhaft volkstümlichen Preis. Größen 43-46 36-42 31-35 Paar DM **7.90** **6.90** **5.80** Größen 27-30 Paar DM **5.30**

F Nr. 333 **Allzweck-Sportschuh** Für die Halle und im Freien, aus kräftigem **blauem oder braunem Oberstoff** (abwaschbar) mit hellen **Gummibösenden** und **anvulkanisierter Gummisohle mit griffliger Lauffläche** und der haltgebenden Spezial-Schnürung. Ab Größe 36 eingelegte Schwammgummisohle und Knöchelschutz. Größen 43-46 36-42 31-35 Paar DM **13.30** **12.30** **7.20** Größen 27-30 Paar DM **6.30**

G Nr. 312 **Weißleinen-Bindeschuh** Für die Sommertage der ideale Kinderschuh aus starkem Oberstoff mit strapazierbarer Gummilaufsohle. Größen 31-35 27-30 23-26 Paar DM **4.95** **4.50** **3.95**

H Nr. 327 **Camping-Schuh** Der bequeme und praktische Wochenend- und Straßenschuh für Damen, Herren und Kinder, aus sattelbraunem Voll-Leder, Brandsohle und einer sehr strapazierfähigen **profilierten Continental-Gummisohle**, mit Absatz aus einem Stück gegossen. Ein leichter, gefälliger Schuh, zum vorteilhaften Preis. Größen 43-46 36-42 31-35 Paar DM **11.20** **10.-** **8.90** Größen 27-30 Paar DM **7.80**

I Nr. 331 **Ledersandale** Aus glattem, kräftigem Sandalenleder ist dieser bequeme Schuh eine Erholung für die Füße. Ausgestattet mit Brandsohle, **Gelenkverstärkung u. kräftiger Formgummisohle**. Farbe: braun. Größen 43-46 36-42 31-35 Paar DM **9.20** **8.20** **7.20** Größen 27-30 Paar DM **6.50** **5.80**

K Nr. 319 **Ledersandale** Der praktische Schuh für die Sommermonate ist diese braune Sandale in **flexibler Ausführung aus kräftigem Sandalenleder**. **Lederbrandsohle mit Gelenkstütze** und eine haltbare Gummilaufsohle mit flachem Gummibesatz. Größen 43-46 36-42 31-35 Paar DM **14.50** **12.90** **11.30** Größen 27-30 Paar DM **9.80** **8.40**

L Nr. 329 **Kinder-Schnallenschuh** Für Jungen und Mädchen ein elastischer, leichter Schuh aus feinem **Rindboxleder** mit strapazierfähiger Gummilaufsohle und der **haltgebenden Gelenkstütze**. Der richtige Schuh für den Sommer. Farben: hellbraun und kirschrot. Größen 31-35 27-30 Paar DM **12.90** **11.80**

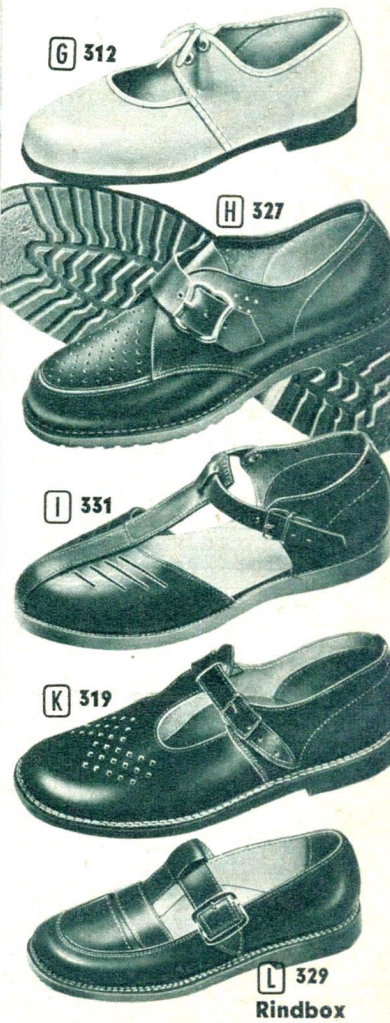

Damen- und Herrenschuhe

Meine Garantie: Umtausch oder Geld zurück, schützt Sie vor jedem Fehlkauf.



A 136
Veloursleder



B 135
Veloursleder

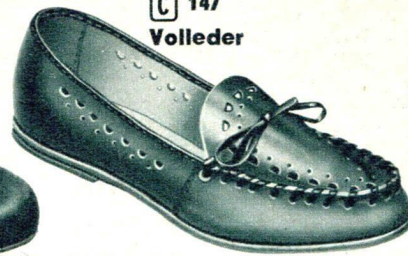

C 147
Vollleder



D 144

A Nr. 136 **Eleganter Damenpumps**
Aus schwarzem oder braunem Veloursleder mit Lederfutter, Kernlederlaufsohle und ca. 6 cm hohem (im Gelenk gemessen) überzogenem Steilabsatz. Form und Linie von auserlesenem Geschmack. Preislich eine ganz besondere Leistung.
Größen 3-8 . . . Paar DM **18.50**

B Nr. 135 **Jeunesse-Slipper**
Mit diesem eleganten Jeunesse-Schuh bringe ich den Damen den begehrten, flachen, leichten und bequemen Slipper. Aus schwarzem Veloursleder, durchaus echt Schaflederfutter, Schafleder-Deckbrandsohle, Lederbrandsohle, Kernlederlaufsohle. Sicher haben Sie sich diesen Schuh schon lange gewünscht. Zu diesem Preis ist ihr Wunsch bestimmt erfüllbar.
Größen 2 1/2-8 . . . Paar DM **16.80**

C Nr. 147 **Camping-Damenschuh**
Dieses leichte, beschwingte Modell zeigt eine sportlich-elegante Note. Aus einem weichen Gattleder mit Brandsohle, elastischer Lederlaufsohle und Absatzfleck, in den Modifarben hellgrau, rot oder tanbraun.
Größen 3-8 . . . Paar DM **13.75**

D Nr. 144 **California-Damenschuh**
Ein Schlager der Saison ist dieser naturgetreu imitierte Python-Schlängenschuh mit Gummilaufsohle. Sehr bequeme Form und in der Farbe passend zu jedem Kleid.
Größen 36-42 . . . Paar DM **12.60**



E 122



F 123

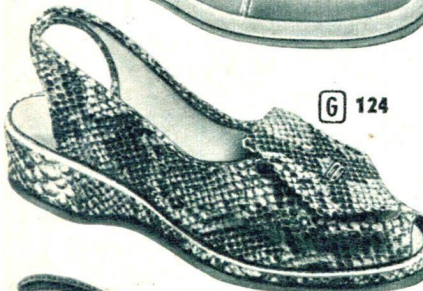

G 124

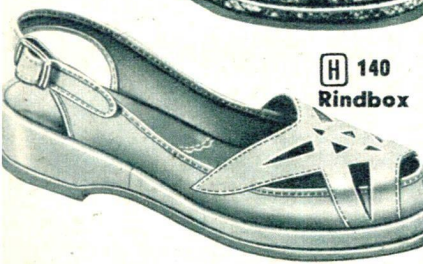

H 140
Rindbox



I 142
Rindbox



K 143
Rindbox



L 139
Rindbox



M 145
Rindbox

Praktische Sommerschuhe!

E Nr. 122 **Weißleinen-Sandalette**
Die modische weiße Sandalette für die warme Jahreszeit - passend zu jedem Sommerkleid. In echter California-Verarbeitung mit verstellbarer Druckknopfschnalle. Leichte, aber strapazierbare Gummilaufsohle.
Größen 2 1/2-8
Paar nur DM **8.95**

F Nr. 123 **California-Weißleinenschuh**
Dieser aparte Slipper mit Gummilaufsohle wirkt durch seine elegante Form und kann von jeder Dame getragen werden.
Größen 2 1/2-8 Paar DM **8.40**

G Nr. 124 **California-Sandalette**
Ein sehr haltbarer naturgetreu imitierter Python-Schlängenschuh. Leicht, luftig und bequem mit Keilabsatz und Gummilaufsohle, zu einem sehr günstigen Preis.
Gr. 2 1/2-7 1/2 . . . Paar DM **9.95**

H Nr. 140 **Damen-Sandalette**
Ein apartes Modell in den Modifarben hellgrau, weiß und gelb aus Rindbox-Leder mit einer sehr haltbaren Gummilaufsohle und Absatzfleck. Verstellbare Druckknopfschnalle.
Größen 3-8 . . . Paar DM **12.80**

N Nr. 138 **California-Slipper**
Eine wirkliche Leistung ist dieser Slipper aus weichem, glattem Oberleder in echter California-Verarbeitung mit hübscher Zierschleife und Schmuckclip, haltbare Gummilaufsohle.
Farben: grau u. karamel.
Größen 36-42 Paar DM **13.50**

O Nr. 141 **Damen-Slipper**
Für den Sommer wird dieser Slipper bevorzugt, da er leicht, bequem und modisch ist. Aus feinem Gattleder mit interessantem Lochmuster und einer Gummisohle von langer Tragdauer.
Farben: hellgrau oder sattelbraun.
Größen 3-8 . . . Paar DM **18.60**

P Nr. 137 **California-Damenschuh**
In echter California-Ausführung mit Keilabsatz, der Jahreszeit entsprechend aus feinem, glattem Roßchevreaulleder, vornehmer Verzierung und Gummilaufsohle. Ein ansprechendes Modell in den Farben hellgrau, goldbraun oder hellbeige.
Größen 3-8 . . . Paar DM **19.75**

R **Spiral-Spanner**
Aus poliertem Buchenholz mit vernickelter Spiralfeder.
Nr. 490 für Damenschuhe Gr. 35-42 Paar DM **1.45**
Nr. 494 für Herrenschuhe Gr. 40-47 Paar DM **1.45**

S Nr. 492 **Schuhpflegemittel**
Qualitätsschuhcreme Marke „Nugget“ in den Farben schwarz, farblos, hellbraun, mittelbraun, dunkelbraun, grau oder rot.
Dose DM **-.45**

T Nr. 493 **Schuhpflegemittel**
Für alle hellfarbigen Leder empfehle ich Nugget-Edelschuhcreme in den Farben hellgrau, gelb, rot, hellbeige, farblos, goldbraun oder hellbraun.
Tube DM **-.60**



N 138
Voll-Leder



O 141 Roßchevreaux

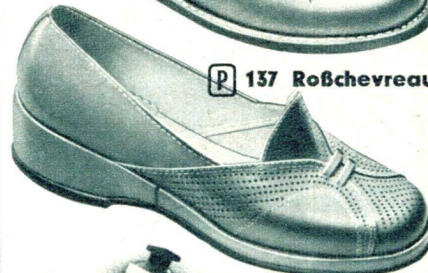

P 137 Roßchevreaux



T 493

R 490
494



S 492

I Nr. 142 **Damen-Sportschuh**
Hier bringe ich Ihnen aus weichem, glattem Rindbox-Leder einen schönen, außerordentlich preiswerten Schuh mit einer Perforierung. Elastisch, leichte Poro-Krepp-Sohle und Zierrahmen in den Farben goldbraun oder hellbeige.
Größen 36-42 . . . Paar DM **17.50**
Für wenig Geld ein modischer Schuh!

K Nr. 143 **Damenschuh**
Dieser Schuh aus feinem Rindboxleder zeichnet sich durch besonders gute Paßform und interessante Blattdurchbrüche aus. Dazu ist er noch durchaus ledergefüttert, hat eine ganze Zwischensohle und die begehrte echte Poro-Krepp-Laufsohle. Die Farben sind hellgrau, hellbeige oder goldbraun.
Größen 3-8 . . . Paar DM **19.90**
Zu diesem Preis ein Vorzugsangebot!

L Nr. 139 **Damensporthalbschuh**
Ein eleganter Schuh in sportlichem Derby-Schnitt aus glattem Rindboxleder mit Lederbrandsohle, Lederzwischensohle und Kernlederlaufsohle. Aparte, leichte Blattperforierung und modischer Kerbrahmen. Der unentbehrliche Schuh für alle Tage in den Farben hellgrau oder tanbraun.
Größen 3-8 1/2 . . . Paar DM **21.40**

M Nr. 145 **Modischer Damensportschuh**
In den Farben grau oder hellgelb bietet ich hier den Damen aus feinem Rindboxleder einen besonders formschönen Schuh in eleganter Linienführung. Die schwarze Paspelierung unterstreicht die neuesten Farböne u. die durchgehende Poro-Krepp-Keilschleife mit echtem Lederahmen, ringsgedoppelt, gibt dem Schuh ein wirkungsvolles Aussehen.
Größen 3-8 . . . Paar DM **26.90**

Luftig, leicht und formschön!

A 227
Voll-Leder



B 226
Voll-Leder

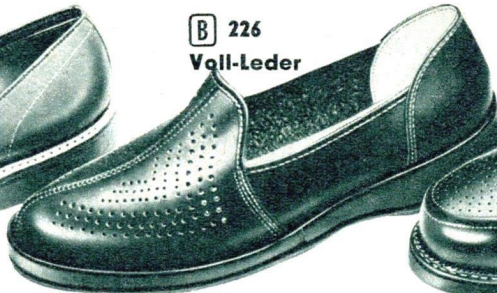

C 221
RINDBOX



D 222
RINDBOX

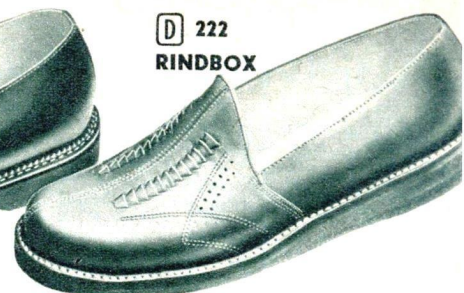

A Nr. 227 Herren-Sandalette
Dieses Modell ist leicht, luftig und bequem, aus goldbraunem, weichem Oberleder, **Lederbrandsohle mit Gelenkstütze**, Zwischensohle, leichter Porogummisohle und Kerbrahmen. Besonders schön und praktisch ist der breite Riemenverschluss mit Schnalle. **18.75**
Größen 6—11 . . . Paar DM

B Nr. 226 Herren-Slipper
Hier ist der flotte, luftige, leichte Slipper aus einem glatten, einwandfreien Oberleder in modischer, bequemer California-Verarbeitung mit dauerhafter Gummilaufsohle. **Ein Blick auf den Preis genügt.**
Farbe: braun. **16.80**
Größen 39—46 . . . Paar DM

C Nr. 221 Herren-Slipper
Ein modischer Slipper für Frühjahr und Sommer aus glattem **Rindboxleder** mit feiner Perforierung. Die **seitlich eingearbeiteten**, verdeckten **Gummizüge** sorgen für guten Sitz. Stoff- und Lederfutter, **Lederbrandsohle**, Zwischensohle und **Porokrepplaufsohle**.
Farbe: braun. **21.40**
Größen 6—11 . . . Paar DM

D Nr. 222 Herren-Slipper
Dieser elegante Modeschuh aus glattem **Rindboxleder** mit Flechteinsatz ist echt fadengezwickt und zeichnet sich durch gute Paßform aus. Stoff- u. Lederfutter, **Lederrahmen**, **Gummizwischensohle** und echte **Porokrepplaufsohle** mit durchgehendem Keil.
Farben: grau oder braun. **24.50**
Größen 6—11 . . . Paar DM

M 401
419



N 418



Leder-Cosy-Hausschuhe
Ein praktischer, eleganter Hausschuh aus schönem, weichem **Oberleder**, **durchaus gefüttert**, mit Absatzkeil und haltbarer **Cosy-Sohle**. Beachten Sie bitte den günstigen Preis.
M Nr. 401 Für Damen
Farben: rot oder braun. **8.80**
Größen 36—42 Paar DM
M Nr. 419 Für Herren
Farbe: braun. **9.90**
Größen 40—46 Paar DM

N Nr. 418 Eleganter Damen-Hausschuh
Aus Velvetonstoff, mit **elastischer, dauerhafter Schwammgummi-Laufsohle**. Ein preiswerter Schuh, der in seiner hübschen Form u. seinen frischen Farben (**weinrot oder braun**) elegant wirkt. **5.00**
Größen 36—42 Paar DM

Solide Arbeitsstiefel

E Nr. 218 Arbeitsstiefel
Aus kräftigem Rindspaltleder, **naturfarbig** mit bewährter **Formgummilaufsohle**, biete ich Ihnen hiermit einen ungewöhnlich preisgünstigen Stiefel. Eine Durchaus-Besohlung allein kostet schon ca. 7,— DM.
Größen 39—47 . . . Paar DM **9.90**
F Nr. 217 Arbeits- und Berufsstiefel
Solide Verarbeitung zeichnet diesen Berufsstiefel aus. Er besteht aus widerstandsfähigem, **kräftigem genarblem Vollrindleder**, **Lederbrandsohle** und **Lederboden** mit aufgelegter **Gummihalfsohle** für längere Tragedauer. **Geschlossene Lasche**, Absatz-Größen 40—47 DM **17.50**
Größen 36—39 . . . Paar DM **16.50**

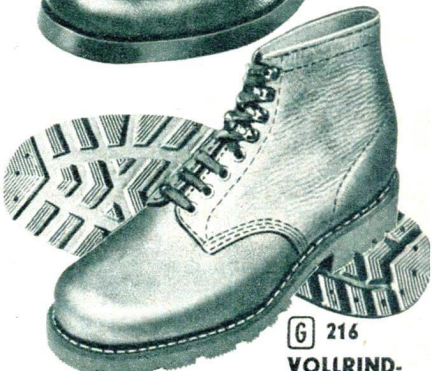
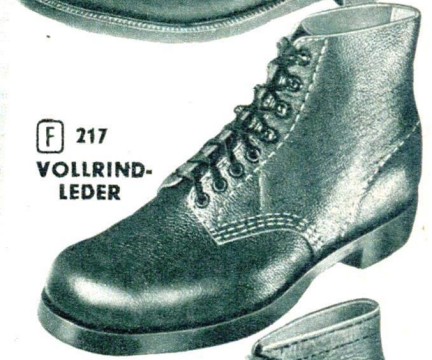
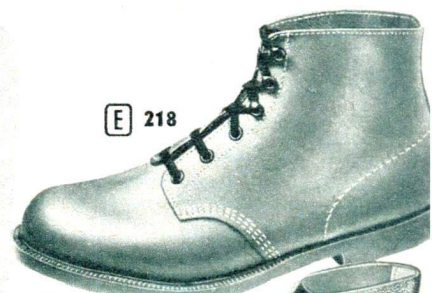

G Nr. 216 Arbeitsstiefel
Strapazierfähig, aus **Vollrindleder** mit **Lederbrandsohle**, ganzer **Lederzwichensohle**, **Profilschle**, **Profilsabsatz** und geschlossener Lasche. Stabile Verarbeitung und günstiger Preis sind ausschlaggebend für diesen **naturfarbigen** Stiefel.
Größen 39—47 . . . Paar DM **21.70**
Am 17. d. M. kam ich in den Besitz meiner Bestellung. Ich beziehe seit zwei Jahren Kinderwäsche und -Bekleidung, Damen- und Herrenbekleidung und wollte Ihnen schon längst einmal mitteilen, wie sehr zufrieden ich mit Ihren Qualitäten und Preisen bin. Die gestrige Sendung Camping-Schuhe übertraf alle meine Erwartungen, und ich möchte Ihnen danken, denn Sie machen es einem Kleinstadtbewohner durchaus möglich, immer modisch und elegant für angemessene Preise zu sein.
Frau M. E., Fritzlär, den 18. 3. 1954

Kennen Sie Ihre Schuh-Größe?
Es gibt zwei Arten von Schuhgrößen, die deutschen Größen von 18—35 für Kinder, 36—42 für Damen und 40—47 für Herren und die englischen Größen von 2 1/2—11 für Damen und Herren. **Die Artikel sind nur in den jeweilig angegebenen Größen lieferbar!** Aus untenstehender Tabelle können Sie das Größenverhältnis von der deutschen zur englischen Norm genau ersehen. Hierdurch ist es Ihnen möglich, genau Ihre Schuhgröße zu bestimmen.

englisch:	2 1/2	3	3 1/2	4	4 1/2	5	5 1/2	6	6 1/2	7
deutsch:	35	35 1/3	36	36 2/3	37 1/3	38	38 2/3	39 1/3	40	40 2/3
englisch:	7 1/2	8	8 1/2	9	9 1/2	10	10 1/2	11	11 1/2	12
deutsch:	41 1/3	42	42 2/3	43 1/3	44	44 2/3	45 1/3	46	46 2/3	47 1/3

Falls Sie Ihre Schuhgröße nicht genau angeben können, bitte ich Sie, Ihren bestrumpften Fuß auf einen Bogen Papier zu stellen und ihn mit einem zum Blatt **senkrecht** stehenden Bleistift zu umzeichnen. Die so angefertigte Skizze Ihres Fußumrisses fügen Sie bitte der Bestellung bei.

H 214
RINDBOX



I 223 RINDBOX
Rahmenarbeit



K 225
RINDBOX

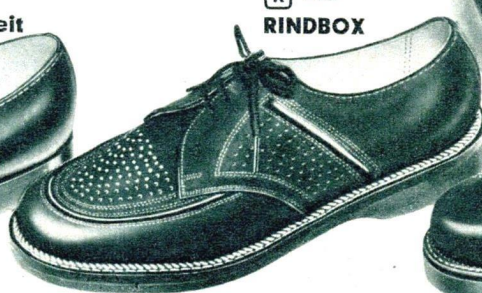

L 224
RINDBOX

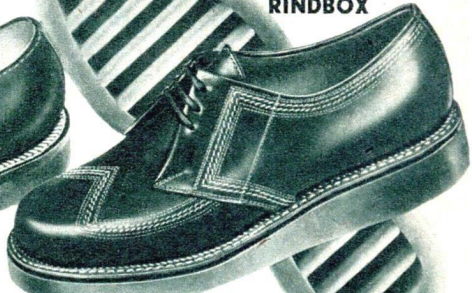

H Nr. 214 Eleganter Herren-Straßenschuh
Ein bequemer, **formschöner Herrenschuh** aus glattem **Vollrindboxleder** (kein Spaltleder). Moderner Blattschnitt mit echter Kappe, **Lederbrandsohle**, **Kernlederlaufsohle** und Gummifleck. Viele Vorzüge und trotzdem ein sehr niedriger Preis.
Farben: schwarz oder braun. **19.90**
Größen 6—11 . . . Paar DM

I Nr. 223 Herren-Halbschuh
In einer besonders schönen Form aus feinem **Rindboxleder** mit leichter Perforierung ist dieser Schuh die große Mode für den Herrn. **Rahmen-Arbeit**, Quartier ledergefütert, mit **Lederbrandsohle**, **Lederrahmen**, **Kernlederlaufsohle** und Gummiabsatzfleck. **Ein Schuh für hohe Ansprüche.**
Farbe: mittelbraun. **26.80**
Größen 6—11 Paar DM

K Nr. 225 Sportlicher Herrenschuh
Gefällig im Aussehen, gute Paßform mit dezentem Lochmuster und feiner Kordelnah, aus glattem **Rindboxleder**, Leder- und Stoffutter, **Lederbrandsohle**, durchgehende Zwischensohle, zur **Lederfarbe** passender Kerbrahmen u. der bewährten echten **Porokrepplaufsohle**. Farben: grau oder goldbraun. **21.70**
Größen 6—11 . . . Paar DM

L Nr. 224 Herren-Sporthalbschuh
Dieser formschöne Schuh zeichnet sich durch einen **besonders modernen Schnitt** und elegante Steppverzierung aus. Glattes **Rindboxleder**, **Lederbrandsohle**, Kerbrahmen, ganze Zwischensohle und **Stofftransparentsohle**. Eine außerordentliche Leistung, verbunden durch sportliche Eleganz, Qualität und praktischen Nutzen. Farbe: braun. **29.90**
Größen 6—11 . . . Paar DM

BAUMWOLLTUCHE

ungebleicht, sogenannter Rohnessel
(wird nach mehrmaligem Waschen reinweiß).

Gute, haltbare, jedoch etwas leichtere **Baumwollqualität** aus 100% Baumwolle, vielseitig verwendbar.

Nr. 3001 Breite 78 cm . Meter DM **-0.86**

Dichtgeschlossene **bessere Baumwollqualität** aus guten mittelstarkfädigen 100% Baumwollgarnen hergestellt. Sehr strapazierfähig, daher für Leib- und Bettwäsche hervorragend geeignet.

Nr. 3002 Breite 78 cm . Meter DM **-0.96**

Nr. 3003 Breite 86 cm . Meter DM **1.10**

Nr. 3004 Breite 140 cm . Meter DM **1.84**

Nr. 3005 Breite 160 cm . Meter DM **2.15**

Schwere, haustuchartige Qualität aus stärkeren, guten 100% Baumwollgarnen. Eignet sich vorzüglich für kräftige Bett- und Haushaltwäsche.

Nr. 3006 Breite 160 cm . Meter DM **2.74**

LINON

reinweiß gebleicht

Schöne, mittelfeinfädige, haltbare, reine **Baumwollqualität** für Wäschestücke aller Art verwendbar.

Nr. 3053 Breite 80 cm . Meter DM **1.18**

Bessere, aus guten Baumwollgarnen, dicht geschlossen gewebte, **süddeutsche Qualität**, die sich sehr gut zur Anfertigung von Bett- und Leibwäsche, sowie von Kitteln und Schürzen eignet.

Nr. 3041 Breite 80 cm . Meter DM **1.34**

Nr. 3042 Breite 130 cm . Meter DM **2.28**

Nr. 3043 Breite 140 cm . Meter DM **2.43**

Nr. 3044 Breite 160 cm . Meter DM **2.85**

Schwerere, aus besonders guten, stärkeren **Baumwollgarnen** hergestellte, reißfeste **süddeutsche Qualität**. Für gute Aussteuer-Bettwäsche und Berufskittel bestens geeignet.

Nr. 3049 Breite 80 cm . Meter DM **1.68**

Nr. 3045 Breite 130 cm . Meter DM **2.84**

Nr. 3046 Breite 150 cm . Meter DM **3.45**

Nr. 3047 Breite 160 cm . Meter DM **3.74**

Hervorragendes **süddeutsches Erzeugnis**, sehr dicht geschlossen gewebte, mittelfeinfädige, **ganz vorzügliche Qualität**, aus sehr guten, 100prozentigen **Baumwollgarnen** hergestellt. Diese Ware eignet sich besonders für feine, glatte und bestickte Bettwäsche.

Nr. 3063 Breite 80 cm . Meter DM **1.74**

Nr. 3064 Breite 130 cm . Meter DM **2.90**

Nr. 3065 Breite 160 cm . Meter DM **3.65**

Sehr gute, **ägyptische Makobaumwolle** ist zu diesem, aus feinfädigen Garnen sehr dicht gewebten, **erstklassigen Gewebe** verwendet worden. Auch nach der **Wäsche** behält diese hochwertige Ware ihren **schönen Glanz**.

Nr. 3050 Breite 80 cm . Meter DM **2.28**



Aussteuer-Wäsche

WÄSCHETUCHE

sogenanntes Hemdentuch, reinweiß gebleicht.

Aus guten **Baumwollgarnen** hergestellte Qualität. Für Wäschestücke aller Art verwendbar.

Nr. 3034 Breite 80 cm . Meter DM **1.14**

Dicht geschlossene, aus guten **Baumwollgarnen** gewebte Qualität, die sich besonders für die Anfertigung solider Leib- und Bettwäsche eignet.

Nr. 3027 Breite 80 cm . Meter DM **1.28**

Eine bessere, mittelfeinfädige, **solide, süddeutsche Baumwollware**. Für gute Wäschestücke, besonders für bessere Leibwäsche verwendbar.

Nr. 3033 Breite 80 cm . Meter DM **1.48**

Sehr dicht geschlossene, mittelfeinfädige **Baumwollqualität**. Ein sehr gutes, **süddeutsches Erzeugnis**, das für die Fertigung feinsten Leib- und Bettwäsche geschaffen ist.

Nr. 3028 Breite 80 cm . Meter DM **1.64**

Sanforisiertes Wäschetuch

sogenanntes Hemdentuch (nicht einlaufend)

Eine mittelstarkfädige Qualität aus guter **Baumwolle** hergestellt. Diese schöne Ware ist **sanforisiert** und hat dadurch den großen Vorteil, daß sie in der **Wäsche garantiert nicht einläuft**. Für gute Bett- und Leibwäsche, sowie Berufswäsche, Kittel und Schürzen eine hervorragende Ware.

Nr. 3032 Breite 80 cm . Meter DM **1.68**

BETTLAKENSTOFFE

Weißer Haustuche 100% **Baumwolle** mit allmählich verstärkter Mitte, ohne jede Füllappretur, aus guten, stärkeren **Baumwollgarnen** hergestellt. Für haltbare, dauerhafte Bett-Tücher die richtigen Qualitäten.

Reißfeste **Gebrauchsqualität**.

Nr. 3147 Breite 150 cm . Meter DM **2.98**

Bessere, sehr strapazierfähige **Aussteuerqualität**.

Nr. 3151 Breite 150 cm . Meter DM **3.75**

Hervorragendes, rasengebleichtes **Gewebe** aus 100% **Baumwolle**, mit **gezwirnten Garnen** in der Längsrichtung. Vorzügliche Qualität für eine gute Aussteuer.

Nr. 3152 Breite 150 cm . Meter DM **3.95**

Molton, sogen. Windelflanell

aus guter **Baumwolle**, **doppelseitig geraut**, für Einlagen und Wickeltücher verwendbar.

Nr. 3168 Breite 80 cm rohweiß Meter DM **1.84**

Nr. 3173 Breite 80 cm reinweiß Meter DM **1.98**

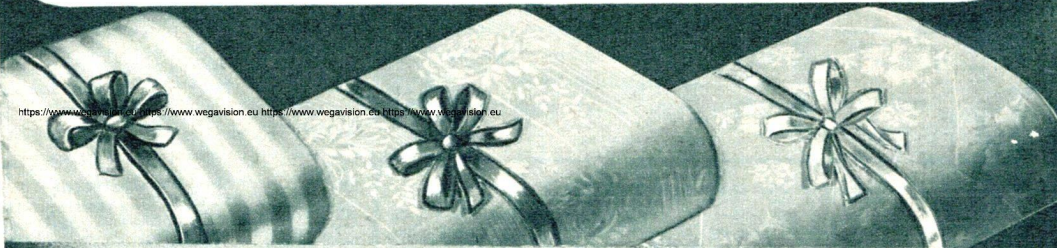

Streifendamaste

in geschmackvollen **Streifenmusterungen**, auch **Streifsattn** oder **Stangenleinen** genannt, in guten **Baumwollqualitäten**, bewährte Erzeugnisse, reinweiß gebleicht.

Solide, strapazierfähige **Ware**, gute **Aussteuerqualität**.

Nr. 3073 Breite 150 cm . Meter DM **2.74**

Bessere, mittelstarkfädige, **dicht geschlossen gewebte Qualität**.

Nr. 3070 Breite 150 cm . Meter DM **3.24**

Nr. 3071 Breite 140 cm . Meter DM **3.48**

Nr. 3072 Breite 160 cm . Meter DM **3.95**

Hochwertige, sehr dicht geschlossene, mittelstarkfädige **Ware**, eine **besonders schöne Aussteuerqualität**.

Nr. 3077 Breite 150 cm . Meter DM **3.75**

Blumendamaste

mit **schöner Blumenmusterung**, aus guten **Baumwollgarnen** hergestellte **süddeutsche Qualitäten**, reinweiß gebleicht.

Bewährte mittelstarkfädige **Qualität**, äußerst preiswert. 100% **Baumwolle**.

Nr. 3095 Breite 130 cm . Meter DM **3.18**

Besonders **haltbare**, mittelfeinfädige, **reine Baumwollqualität** mit **feinem Glanz**, eine vorzügliche **Aussteuerware** zu diesem Preis.

Nr. 3096 Breite 130 cm . Meter DM **3.45**

Nr. 3097 Breite 140 cm . Meter DM **3.80**

Nr. 3098 Breite 160 cm . Meter DM **4.45**

Nähmaschinengarn

Aus sehr guten **Makogarnen**, **40er**, **vierfach** **gezwirnt**, daher größte **Reißfestigkeit**, **Markenfabrikat**. Farben: schwarz oder weiß.

A Nr. 9104 200-Meter-Rolle Stück DM **-0.35**

A Nr. 9125 500-Meter-Rolle Stück DM **-0.88**

A Nr. 9105 1000-Meter-Rolle Stück DM **1.65**

Leinensternzwirn

Besonders **starkes**, **gezwirntes** **Leinengarn** in weiß oder schwarz.

Nr. 9106 20-Meter-Stern Stück DM **-0.07**

Stopf- und Beilaufigarn

perlongemischt. Durch die Beimischung von „**Perlon**“ besonders **kräftig**. Beim Stricken von Socken und Strümpfen besonders an Strapazierstellen mitlaufen lassen, dadurch **dauerhafter** und weniger **Stoffarbeit**. Farben: grau, beige, braun, marine, grau meliert oder schwarz.

B Nr. 9116 5-Gramm-Karte Stück DM **-0.16**

Seidenglanz-Stopfzwirn

Achtfach, in **Strumpffarben** sortiert. **Packung** mit 10 Rollen zu je 10 Meter.

Nr. 9107 Packung DM **-0.35**

KURZ

Perlon-Stopfzwirn **Achtfach**, aus **Rein-„Perlon“** in modischen **Strumpffarben** sortiert, für den eleganten **Damenstrumpf**. **Packung** mit 4 Knäuel zu je 20 Meter.

C Nr. 9117 Packung DM **-0.62**

Stopfzwirn-Packung

Die **preiswerte** und **praktische Packung** für **jeden Haushalt**. Sortiert in den Farben **weiß**, **schwarz**, **blau**, **lachsrosa**, **beige** und **braun**.

Achtfach, **Packung** mit 6 Knäuel zu je 5 g

D Nr. 9108 Packung DM **-0.68**



FERTIGE BETTWÄSCHE

Gefertigt aus meinen bekannten, guten Aussteuer- und Haushalts-Qualitäten bringe ich Ihnen eine große Auswahl in Kissenbezügen, Plumeaus, Bettbezügen und Bettlaken. Ausgestattet mit sauber gearbeiteten Knopflächern und mit waschfesten Knöpfen auf ausreichende breiten Knopfleisten, sowie gute, einwandfreie Näharbeit zeichnen die eigens für Ihren Wäscheschrank von mir angebotenen Artikel aus. Ich weise meine verehrte Kundschaft weit darauf hin, daß die angegebenen Maße als Fertiggrößen anzusprechen sind.

Linon-Bezüge

Gute Linon-Qualität aus mittelstarkfädigen Baumwollgarnen, als Gebrauchsware besonders geeignet, reinweiß gebleicht.

Nr. 1004	Größe ca. 80x80 cm.	Stück DM	2.90
Nr. 1010	Größe ca. 80x100 cm.	Stück DM	3.75
Nr. 1110	Größe ca. 130x180 cm.	Stück DM	10.50
Nr. 1130	Größe ca. 130x200 cm.	Stück DM	11.50
Nr. 1160	Größe ca. 140x200 cm.	Stück DM	12.85
Nr. 1180	Größe ca. 160x200 cm.	Stück DM	14.50

Sehr gute, süddeutsche Linon-Qualität aus mittelfeinfädigen Baumwollgarnen, dichtgeschlossenen gewebt, reinweiß gebleicht.

Nr. 1001	Größe ca. 80x80 cm.	Stück DM	3.75
Nr. 1011	Größe ca. 80x100 cm.	Stück DM	4.45
Nr. 1100	Größe ca. 130x130 cm.	Stück DM	9.40
Nr. 1111	Größe ca. 130x180 cm.	Stück DM	12.60
Nr. 1131	Größe ca. 130x200 cm.	Stück DM	13.85
Nr. 1163	Größe ca. 140x200 cm.	Stück DM	15.40
Nr. 1181	Größe ca. 160x200 cm.	Stück DM	17.30

Damast-Bezüge

Aus Streifendamast, auch Streifsatin oder Stangenleinen genannt, reinweiß gebleicht.

Nr. 1136	Größe ca. 130x200 cm.	Stück DM	13.85
Nr. 1102	Größe ca. 130x130 cm.	Stück DM	10.70
Nr. 1112	Größe ca. 150x180 cm.	Stück DM	14.30
Nr. 1132	Größe ca. 130x200 cm.	Stück DM	15.80
Nr. 1161	Größe ca. 140x200 cm.	Stück DM	17.50
Nr. 1182	Größe ca. 160x200 cm.	Stück DM	20.60

Aus Blumendamast, mit schöner Blumenmusterung, reinweiß gebleicht.

Nr. 1138	Größe ca. 130x200 cm.	Stück DM	15.20
Nr. 1103	Größe ca. 130x130 cm.	Stück DM	11.80
Nr. 1113	Größe ca. 150x180 cm.	Stück DM	15.90
Nr. 1133	Größe ca. 130x200 cm.	Stück DM	17.65
Nr. 1162	Größe ca. 140x200 cm.	Stück DM	19.70
Nr. 1183	Größe ca. 160x200 cm.	Stück DM	22.80

Aus Mako-Blumendamast, mit aparten Blumenmustern, reinweiß gebleicht.

Glanzvolle, süddeutsche Qualität, aus guter ägyptischer Mako-Baumwolle, schöne, mittelfeinfädige Gebrauchsware.

Nr. 1137	Größe ca. 130x200 cm.	Stück DM	19.4
Nr. 1104	Größe ca. 130x130 cm.	Stück DM	15.8
Nr. 1114	Größe ca. 130x180 cm.	Stück DM	21.5
Nr. 1134	Größe ca. 130x200 cm.	Stück DM	23.4

Gebülmte Bettbezüge

(sog. Couvertüre) aus mittelstarkfädiger Baumwoll-Qualität in lichtluft- und waschfesten schönen Blumenmustern. Farben: rot oder blau bedruckt.

Nr. 1135	Größe ca. 130x200 cm.	Stück DM	11.6
----------	-----------------------	----------	------

ÜBERSCHLAGLAKEN

Linon mit ca. 4 cm breitem, doppeltem Knopfrand. Glatte Ausführung aus guter, mittelstarkfädiger, süddeutscher Baumwoll-Qualität, reinweiß gebleicht.

Nr. 1240	Größe 150x250 cm.	Stück DM	9.4
Nr. 1265	Größen 150x250 cm.	Stück DM	12.90

Meine Garantie:
Umtausch oder Geld zurück!

Mako-Blumendamaste

mit aparten Blumenmustern aus edler ägyptischer Mako-Baumwolle, glanzvolle süddeutsche Qualitäten, die auch nach der Wäsche ihren seidigen Glanz behalten, schneeweiß gebleicht.

Schöne, mittelfeinfädige Gebrauchsware, für eine gute Aussteuer unbedingt zu empfehlen.

Nr. 3105	Breite 130 cm.	Meter DM	3.74
----------	----------------	----------	------

Dichtgewebe, sehr schöne, für Aussteuerzwecke besonders zu empfehlende, vorzügliche Qualität, welche in keiner Aussteuer fehlen sollte.

Nr. 3106	Breite 130 cm.	Meter DM	5.28
----------	----------------	----------	------

Nr. 3107	Breite 140 cm.	Meter DM	5.85
----------	----------------	----------	------

Nr. 3108	Breite 160 cm.	Meter DM	6.90
----------	----------------	----------	------

Mako-Brokatdamaste

mit schönen, ausdrucksvollen Blumenmotiven wie Maiglöckchen, Chrysanthenen, Rosen, Flieder und andere. Süddeutsche Spitzenerzeugnisse, hervorragende Qualitäten. Besonders feinfädige, gekämmte Garne aus bester ägyptischer Makobaumwolle. Herrlicher Seidenglanz, der auch nach der Wäsche erhalten bleibt, schneeweiß gebleicht.

Nr. 3122	Breite 130 cm.	Meter DM	5.90
----------	----------------	----------	------

Nr. 3123	Breite 130 cm.	Meter DM	6.35
----------	----------------	----------	------

Nr. 3124	Breite 130 cm.	Meter DM	6.85
----------	----------------	----------	------

Gebülmtes Bettzeug

(sog. Couvertüre) Aus guten, mittelstarkfädigen Baumwollgarnen hergestellt, solide, strapazierfähige, reißfeste Ware mit schönen licht-, luft- und waschfest bedruckten roten und blauen Blumenmustern.

Nr. 3130	Breite 80 cm.	Meter DM	1.48
----------	---------------	----------	------

Nr. 3131	Breite 130 cm.	Meter DM	2.46
----------	----------------	----------	------

BETTLAKEN

Aus rothfarbigem Baumwolltuch, mittelstarkfädige und dichtgeschlossene Qualität aus reiner Baumwolle, die nach mehrmaligem Waschen ganz weiß wird.

Nr. 1201	Größe 160x240 cm.	Stück DM	5.40
----------	-------------------	----------	------

Haustuch mit allmählich verstärkter Mitte. Aus reinweiß gebleichten reinen Baumwollgarnen, das nach mehrmaligem Waschen noch dichter wird.

Nr. 3211	Größe 150x225 cm.	Stück DM	7.50
----------	-------------------	----------	------

Nr. 3217	Größe 150x240 cm.	Stück DM	8.70
----------	-------------------	----------	------

Haustuch mit verstärkter Mitte und Hohlsaum. Gute, dichtgeschlossene und starkfädige reine Baumwoll-Qualität, reinweiß gebleicht.

Nr. 3210	Größe 150x230 cm.	Stück DM	8.40
----------	-------------------	----------	------

Nr. 3214	Größe 150x250 cm.	Stück DM	9.25
----------	-------------------	----------	------

Rasengebleichte Haustuch-Qualität mit allmählich verstärkter Mitte, aus reiner Baumwolle, in den Längsfäden gezwirnt. Dieses Laken ist besonders haltbar und empfehlenswert.

Nr. 3218	Größe 150x250 cm.	Stück DM	9.90
----------	-------------------	----------	------

Gute, strapazierfähige, reine Baumwoll-Qualität in Dowlas-Art, reinweiß gebleicht. Ein besonders großes Laken auch für sogenannte Doppelbetten verwendbar.

Nr. 3213	Größe 172x250 cm.	Stück DM	11.65
----------	-------------------	----------	-------

Beachten Sie bitte mein dem Katalog beiliegendes Sonderangebot.

G 9122	
G 9123	
G 9124	

Fortsetzung Seite 56

WAREN

Prima Kunstseiden-Gummilitze

Achtfädig, 1/2 cm breit, weiß, waschbar und kochfest.

E Nr. 9109	3-Meter-Karte	Stück DM	-23
------------	---------------	----------	-----

Damen-Strumpfhalter

Aus sehr gutem, elastischem Gummiband, 50 mm breit, mit vernickelten Schnallen und Hartgummilasche. Farbe: lachsrosa.

F Nr. 9102	Paar DM	-29
------------	---------	-----

Reißverschlüsse

Ein Artikel, der immer wieder benötigt wird, mittelfeine, messingvernickelte Metallausführung, gutes, starkes Baumwollband mit losem und automatisch verstellbarem Schieber. Markenfabrikat. Lieferbar in den Farben schwarz, grau, braun, beige oder grün.

G Nr. 9122	16 cm lang.	Stück DM	-36
------------	-------------	----------	-----

G Nr. 9123	18 cm lang.	Stück DM	-40
------------	-------------	----------	-----

G Nr. 9124	20 cm lang.	Stück DM	-44
------------	-------------	----------	-----



E 9109

F 9102

BETTINLETT

Meine angebotenen Inletts sind mit Garantie-stempel versehen und in bezug auf Dichtheitsgrad und Farbechtheit geprüfte und bewährte Qualitäten. Für sie übernehme ich, der jeweiligen Beschreibung entsprechend volle Garantie.

Baumwoll-Körper

100% Baumwolle

Eine bessere, kräftige feder- und dauendichte Ware. Farben: echtnaphtrot oder „Indanthren“-blau (Nr. 3198 nur in rot lieferbar).

Nr. 3185	Breite 80 cm.	Meter DM	3.25
Nr. 3186	Breite 130 cm.	Meter DM	5.35
Nr. 3197	Breite 140 cm.	Meter DM	5.75
Nr. 3187	Breite 160 cm.	Meter DM	6.60
Nr. 3198	Breite 100 cm.	Meter DM	3.98

Mako-Körper

100% ägyptische Mako-Baumwolle
Aus feinfädigen Garnen, dicht gewebte, besonders gute Qualität, dauern- und federdicht, in den Farben: echtnaphtrot oder „Indanthren“-blau.

Nr. 3188	Breite 80 cm.	Meter DM	4.25
Nr. 3189	Breite 130 cm.	Meter DM	6.90
Nr. 3190	Breite 140 cm.	Meter DM	7.50
Nr. 3191	Breite 160 cm.	Meter DM	8.60

Mako-Zwirn-Körper

100% ägyptische Mako-Baumwolle
Hochwertige, feinfädige Qualität mit gezwirnten Längsfäden. Durch das geringe Eigengewicht besonders für die Füllung mit feinen Daunens- und Federsorten geeignet. In den säurefesten „Indanthren“-Farben rot, blau oder resedagrün.

Nr. 3192	Breite 80 cm.	Meter DM	5.35
Nr. 3193	Breite 130 cm.	Meter DM	8.75
Nr. 3194	Breite 140 cm.	Meter DM	9.65
Nr. 3195	Breite 160 cm.	Meter DM	10.70

Inlett-Bezüge

100% Baumwolle
Aus guter, kräftiger, dicht- und feinfädiger Baumwollqualität. Gute Aussteuerqualität, feder- und dauendicht, naphtrot.

Nr. 3205	Größe 80x80 cm.	Stück DM	5.80
Nr. 3206	Größe 130x200 cm.	Stück DM	22.70
Nr. 3207	Größe 140x200 cm.	Stück DM	23.80
Nr. 3208	Größe 160x200 cm.	Stück DM	26.70

Ich bin erst seit kurzer Zeit Ihr Kunde, aber die Sachen, die ich bei Ihnen bisher gekauft habe, sind alle preislich gesehen eine Leistung, denn alles hat bei mir, wie bei meinen Bekannten, Anklang gefunden. Darum werde ich, sobald ich wieder in der Lage bin, weiter bei Ihnen kaufen.

M. D., Bergerhausen, 23. 3. 1954

Für Ihre Bettlaken 172x250 sollten Sie große Reklame machen für Doppelcouches, denn dafür sind sie ideal, man braucht nur 1 Laken aufzulegen.

E. Sch., Hamburg-Blankenese, 29. 3. 1954

Bettfedern

Alle Qualitäten sind doppelt gereinigt, gewaschen und staubfrei, hygienisch einwandfrei, mottensicher durch Eulansenieren. Die Lieferung erfolgt in 1-kg- und 1/2-kg-Tüten, je nach Wunsch.

Nr. 6850 **Graue Mischfeder**
Weiche Qualität, besonders für Stuhl- und Sitzkissen geeignet, äußerst preiswert. **2.15** 1/2 kg DM

Nr. 6851 **Halbweiße Feder**
Kleinfedrige Qualität, die sich besonders für Kissen und Kinderbetten eignet. **5.95** 1/2 kg DM

Nr. 6860 **Halbweiße Feder**
Eine weiche, füllkräftige Qualität, die sich durch ihre Preisgünstigkeit auszeichnet. Geeignet für Kopfkissen, Kinder- und Unterbetten. **8.20** 1/2 kg DM

Nr. 6861 **Weißer Feder**
Von guter Füllkraft, durch die größere Sortierung besitzt diese Feder eine besondere Eignung für Kopfkissen. **10.25** 1/2 kg DM

Nr. 6866 **Halbweiße Halbdaune**
Besonders füllkräftige Qualität, die sich durch ihre weiche Sortierung gut für Oberbetten eignet. **11.80** 1/2 kg DM

Nr. 6863 **Weißer Halbdaune**
Eine füllkräftige und kleinfedrige Halbdaune, die man trotz des niedrigen Preises sowohl für Oberbetten als auch für Kopfkissen empfehlen kann. **14.50** 1/2 kg DM

Nr. 6855 **Halbweiße Gänsehalbdaune**
Eine schöne, weiche Qualität, die sich auf Grund ihrer großen Füllkraft für Oberbetten und Kopfkissen eignet. **17.90** 1/2 kg DM

Nr. 6858 **Weißer Halbdaune**
Durch ihre hohe Füllkraft ausgezeichnet, eignet sich diese kleinfedrige Qualität gut für Aussteuerbetten. **17.80** 1/2 kg DM

Nr. 6864 **Weißer Gänsehalbdaune**
Diese erstklassige Qualität bietet die Gewähr für leichte und warme Oberbetten. Sehr gute Füllkraft. **19.90** 1/2 kg DM

Nr. 6865 **Weißer Gänsehalbdaune**
Eine besonders volldaunige, reine Gänsefeder, hervorragend geeignet als Aussteuerqualität, die äußerst füllkräftig ist und höchsten Ansprüchen gerecht wird. Sehr gut zu empfehlen. **26.25** 1/2 kg DM

... Hervorzuheben ist die saubere Ausführung der Fertigung. Ich hatte wohl eine gewisse Abneigung nach Katalog zu bestellen, doch diese Sendung hat mich überzeugt, daß sie voll und ganz dem Angebot entspricht. Ich habe festgestellt, daß ich diese Sachen in gleicher Qualität und Ausführung für diesen Preis hier nicht bekommen kann. Anbei eine neue Bestellung. Ich hoffe, daß meine Frau mit dieser Wäsche genau so zufrieden ist.

A. B., Wilhelmshaven, 28. 3. 1954

Bestickte Kissenbezüge

Schnittlänge ca. 172 cm



Mein Sonderangebot!
A Nr. 1085
Aus reinweiß gebleichtem Linon, reine Baumwolle, mit schöner dreiseitiger Kordelstickerei, sauber gearbeitet. Eine erstaunliche Leistung in Qualität und Preis.
Größe ca. 80x80 cm
Stück DM **2.98**

B Nr. 3268
Hübsche Kurbel- u. Plattstickerei, dreiseitig, auf guter, reiner, baumwollener Linon-Qualität, reinweiß gebleicht.
Größe ca. 80x80 cm
Stück DM **3.35**

C Nr. 3269
Schöne Plattstich- u. Kurbelstickerei, dreiseitig, auf gutem, dichtfädigem Linon aus reiner Baumwolle, reinweiß gebleicht.
Größe ca. 80x80 cm
Stück DM **3.95**

D Nr. 3278
Aparte Kurbel- u. Plattstickerei, dreiseitig, auf mittelstarkfädigem Linon, reine Baumwollqualität, reinweiß gebleicht.
Größe ca. 80x80 cm
Stück DM **4.50**

E Nr. 3279
Elegante Kurbel- und Plattstickerei, vierseitig, auf bester süddeutscher Linon-Qualität aus reiner Baumwolle, reinweiß gebleicht.
Größe ca. 80x80 cm
Stück DM **5.40**

Gummi-Wärmeflasche

Nahtlos gearbeitet, mit wasserdichtem Verschluss. Unentbehrlich für jeden Haushalt. Farbe: rot.

A Nr. 566	Inhalt 1 1/2 Liter	Stück DM	2.98
A Nr. 567	Inhalt 2 Liter	Stück DM	3.25

Einkaufsnetz

Gute, gezwirnte Kunstseiden-Qualität, doppelfädig, engmaschig, zweifarbig.

B Nr. 569 Stück nur DM **-.95**

Ringnetz

Starke, gezwirnte Baumwoll-Qualität. Farben: rot, blau oder grün.

C Nr. 570 Stück DM **1.90**

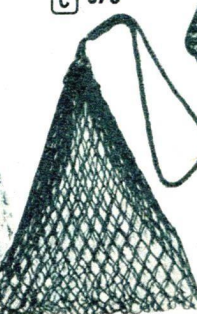
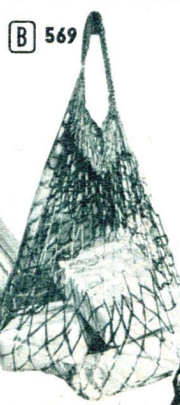

A 566 567

B 569

C 570

D 9118

Sisal-Wäscheleine

Starke, 12-fädig geflochtene Sisal-Hanf-Qualität. 30 Meter.

D Nr. 9118 Stück DM **1.90**

Zur Ergänzung Ihrer Wäscheausstattung

A 3265
1005

GLATTE KISSENBEZÜGE

Schnittlänge ca. 170 cm.

Nr. 3260 Aus einer **guten**, mittelstarkfädigen, **dichtgeschlossenen reinen Baumwollqualität, Linon**, reinweiß gebleicht.
Größe ca. 80x80 cm. Stück DM **2.38**

Nr. 1006 Aus einer **besseren** mittelstarkfädigen **Linonqualität, reine Baumwolle**, reinweiß gebleicht.
Größe ca. 80x80 cm. Stück DM **2.95**

Nr. 1007 Aus einer **hervorragenden, süddeutschen**, sehr dicht geschlossenen, reinen **Baumwollqualität**. Reinweiß gebleicht.
Größe ca. 80x80 cm. Stück DM **3.30**

Aus **vorzüglichem süddeutschem Linon**, sehr dichtgeschlossene, **reine Baumwollqualität**. Gute Aussteuerware. Reinweiß gebleicht.

Nr. 1003
Größe ca. 80x80 cm. Stück DM **3.50**

Nr. 1012
Größe ca. 80x100 cm. Stück DM **4.25**

FESTON-KISSENBEZÜGE

Schnittlänge ca. 172 cm mit dem beliebten Bogenrand

A Nr. 3265 Aus einer **guten, reinen, baumwollenen Linonqualität**, reinweiß gebleicht.
Größe ca. 80x80 cm. Stück DM **3.25**

A Nr. 1005 Aus mittelstarkfädigem **Linon, beste süddeutsche reine Baumwollqualität**, reinweiß gebleicht.
Größe ca. 80x80 cm. Stück DM **4.35**

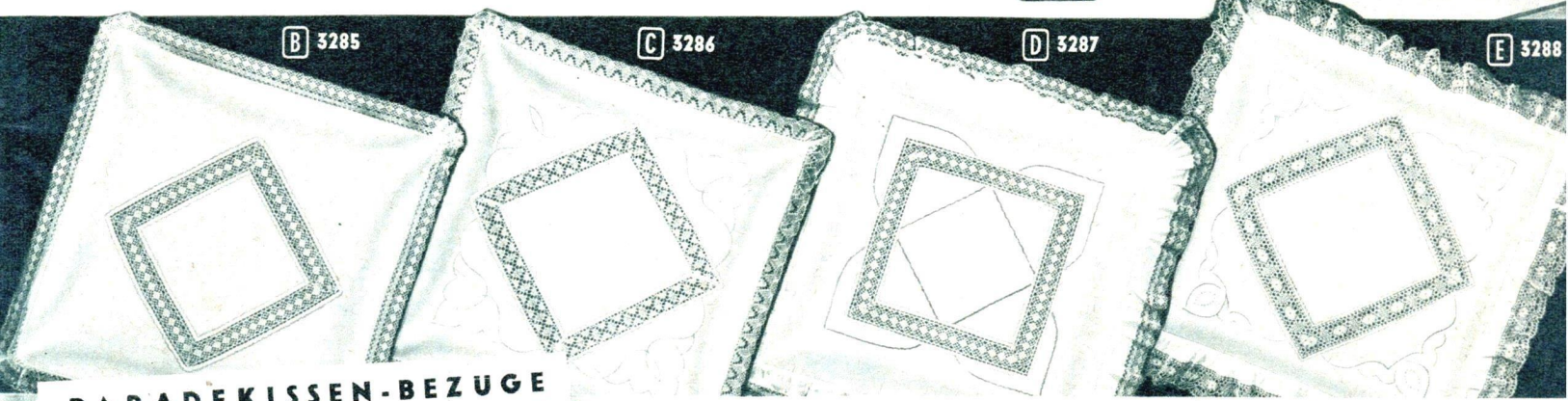

PARADEKISSEN-BEZÜGE

Aus **guten süddeutschen Linonqualitäten**, aus reiner **Baumwolle**, reinweiß gebleicht.

B Nr. 3285 mit reizender **Spitzenumrandung** und dazu passendem **Einsatz**.
Größe ca. 80x80 cm. Stück DM **5.70**

C Nr. 3286 Mit **Klöppelspitzen-Umrandung**, **Spitzeneinsatz** und hübscher **Kurbelstickerei**.
Größe ca. 80x80 cm. Stück DM **6.80**

D Nr. 3287 Mit **Klöppelvolant, Spitzeneinsatz** u. geschmackvoller **Stickerei**. Ein empfehlenswertes Kissen, das in keiner Aussteuer fehlen darf.
Größe ca. 80x80 cm. Stück DM **8.20**

E Nr. 3288 Mit **Spitzenvolant**, einem sehr schönen **Klöppeleinsatz** und geschmackvoller **Kurbel- und Plattstickerei**. Extra feine Ausarbeitung, ein besonders ansprechendes Aussteuerstück.
Größe ca. 80x80 cm. Stück DM **9.75**

BIELEFELDER QUALITÄTS-ARBEIT



BESTICKTE BETT-GARNITUREN

Kissenbezug: Schnittlänge ca. 172 cm
Überschlaglaken: Schnittlänge ca. 270 cm

Aus **besserem süddeutschem Linon**, **gute mittelstarkfädige Baumwollqualität**, reinweiß gebleicht.
F Nr. 1053 Bestickter Kissenbezug
Mit schöner **Plattstich- und Kordelstickerei**, **vierseitig**, hochwertige **Bielefelder Qualitätsarbeit**.
Größe ca. 80x80 cm. Stück DM **6.85**

G Nr. 1263 Bestickt. Überschlaglaken
Mit ca. 4 cm breitem **doppeltem Knopfrand**. Schöne **Plattstich- und Kordelstickerei**, hochwertige **Bielefelder Qualitätsarbeit**, im **Muster passend** zu Kissenbezug Nr. 1053.
Größe ca. 150x250 cm. Stück DM **14.75**

Aus **gutem, süddeutschem Linon**, **gute**, dichtgeschlossene, **mittelfeinfädige Baumwollqualität**, reinweiß gebleicht.

H Nr. 1056 Bestickter Kissenbezug
Mit besonders geschmackvoller, **reichhaltiger Plattstich- und Kordelstickerei**, **dreiseitig**. Ein Kissen, das wegen seiner **elegantem Ausführung** in keiner Aussteuer fehlen darf.
Größe ca. 80x80 cm. Stück DM **7.20**

I Nr. 1266 Bestickt. Überschlaglaken
Mit ca. 4 cm breitem, **doppeltem Knopfrand**. Mit besonders geschmackvoller, **reichhaltiger Plattstich- und Kordelstickerei**. Im **Muster passend** zu Kissenbezug Nr. 1056.
Größe ca. 150x250 cm. Stück DM **15.90**

Aus **vorzüglichem, süddeutschem Linon**, sehr dichtgeschlossene **reine Baumwoll-Qualität**, reinweiß gebleicht.

K Nr. 1057 Bestickter Kissenbezug
Mit hübscher, **reichhaltiger Plattstich- und Kordelstickerei**, **vierseitig**. Für die Wäscheaussteuer ist diese **Qualität gerade das Richtige**.
Größe ca. 80x80 cm. Stück DM **7.90**

L Nr. 1267 Bestickt. Überschlaglaken
Mit ca. 4 cm breitem, **doppeltem Knopfrand**. Mit hübscher, **reichhaltiger Plattstich- und Kordelstickerei**. Im **Muster passend** zu Kissenbezug Nr. 1057.
Größe ca. 150x250 cm. Stück DM **15.40**

strapazierfähige, bewährte Qualitäten!

Reine
Baumwolle!

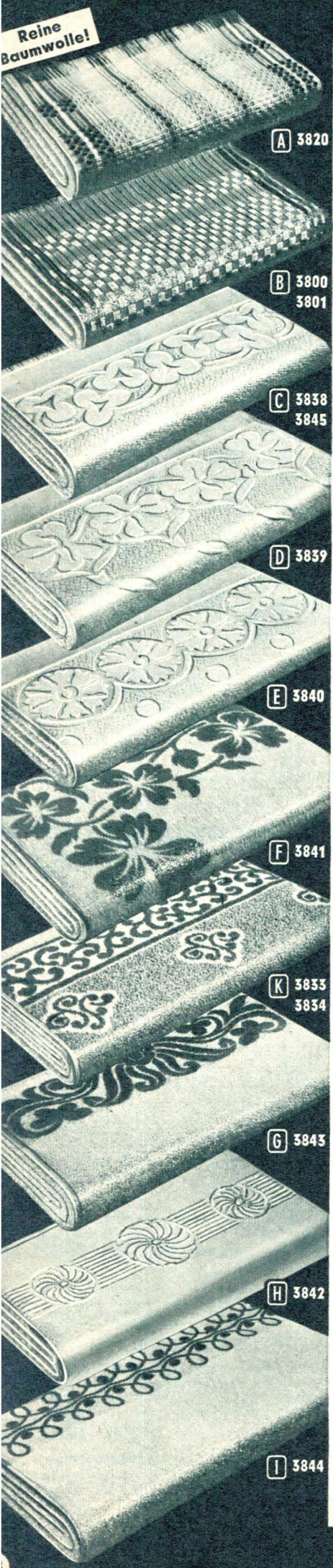

Alle Frottierwaren dieses Angebotes sind
„INDANTHREN“-farbig.

FROTTIER-HANDTUCHER
Reine Baumwolle

Nr. 3819 (o. Abb.) Weißgründig mit blauen Streifen, in kräftiger Baumwollqualität.
Größe 35x70 cm
Stück DM **-78**

A Nr. 3820 Saugfähige Krüselqualität, hellfarbig mit bunten Längsstreifen durchsetzt. Ein praktisches Gebrauchstuch.
Größe 40x80 cm
Stück DM **1.08**

Sogenanntes **Grubentuch** in dem bekannten **blau-weißen Karomuster** mit roter Kante, **strapazierfähig da gewirnt**, vielseitig zu verwenden und **gut waschbar**.

B Nr. 3800
Größe 40x80 cm
Stück DM **1.15**

B Nr. 3801
Größe 45x90 cm
Stück DM **1.58**

Durchgehende **Jacquardmusterung** und schattierte Kante sind das Kennzeichen dieses Tuches in **mittelschwerer Qualität**. Lieferbar in hellen Farben sortiert.

C Nr. 3838
Größe 45x90 cm
Stück DM **1.65**

C Nr. 3845
Größe 50x100 cm
Stück DM **1.94**

D Nr. 3839 Dieses zartfarbige Tuch in **Jacquard-Musterung**, mit breiter Bordüre, ist im Hinblick auf **seine Größe** sehr preisgünstig. **Gesäumt**.
Größe 50x100 cm
Stück DM **2.25**

E Nr. 3840 Das griffige, hochgekrümelte **„Ton in Ton“-**haltene Tuch zeigt ein **ausdrucksvolles Jacquardmuster** u. wird in hellen Farben sortiert geliefert. **Gesäumt**.
Größe 50x100 cm
Stück DM **2.75**

F Nr. 3841 Eine sehr elegante **Blumenmusterung** an beiden Kanten, gibt diesem gesäumten Tuch mit **zweiseitigem, dichtem Flor** seine besondere Note. In Verbindung mit dem dazu passenden **Badelaken Nr. 3879** ist die Anschaffung für die Aussteuer empfehlenswert. Es wird in **frischen Farben** sortiert geliefert. **Gesäumt**.
Größe 50x100 cm
Stück DM **3.70**

G Nr. 3843 Ein Handtuch von besonderer Festigkeit u. **dichter Qualität** mit doppelseitigem Flor. Die im Grund enthaltenen **Pastellfarben** treten in der **aparten Zeichnung der breiten Bordüre** verstärkt auf. Jede Hausfrau wird die Bereicherung ihrer Wäschevorräte durch dieses Tuch, das in **Pastellfarben sortiert** geliefert wird, freudig begrüßen. **Gesäumt**.
Größe 50x100 cm
Stück DM **4.40**

H Nr. 3842 Vornehme und schlichte **Linienführung des Randmusters** und **zarte Unifarben** vereinigen sich hier zu einem Tuch von erlesener Schönheit. **Der volle u. weiche Griff des Doppelflors** sichert gute Saugfähigkeit. Es wird in den Farben **bleu, zartgrün, mais, lachsrosa** geliefert. **Gesäumt**.
Größe 50x100 cm
Stück DM **4.90**

I Nr. 3844 Dieses Tuch in **hochwertiger Qualität**, mit **pastellfarbigem Grund**, weist eine **fein gezeichnete Randverzierung** in kräftiger Farbtönung auf und ist in den Farben **blau, grün oder lachs** zu liefern. **Gesäumt**.
Größe 55x110 cm
Stück DM **5.40**

Eine extra schwere, aus guter **Baumwolle** hergestellte **Aussteuer-Qualität** mit zweiseitigem, dichtem Flor (sogen. **Doppel-Frotté**). Das gefällige Muster der **breiten Bordüre** setzt sich im Fond fort. Die **gesäumten Tücher** sind in **blau, grün, gold oder lachs** lieferbar. **Sonderpreis!**

K Nr. 3833
Größe 50x100 cm
Stück DM **3.58**

K Nr. 3834
Größe 55x110 cm
Stück DM **4.45**

FROTTIER-BADETUCHER FÜR KINDER
Reine Baumwolle

L Nr. 3871 Weiches **Krüselgewebe** in **Jacquard-Musterung**, **Ton in Ton** gehalten, in den Farben **blau oder rosa** lieferbar.
Größe 100x90 cm
Stück DM **3.75**

M Nr. 3874 Voller, weicher **Griff** macht dieses Tuch für seinen Zweck besonders geeignet. Die **reizenden Figuren** in der breiten Bordüre geben ihm seine besondere Note; es ist in **blau oder rosa** zu liefern.
Größe 100x90 cm
Stück DM **5.45**

FROTTIER-BADELAKEN
Reine Baumwolle

N Nr. 3878 Hier liegt ein im Hinblick auf **seine Größe** sehr preisgünstiges **Badelaken** in **Jacquardmusterung** vor. Eine **Ton in Ton** gehaltene Bordüre belebt das zu **Frottier-Handtuch Nr. 3840** passende Laken. Die Farben sind **blau, grün oder lachs**. **Gesäumt**.
Größe 100x140 cm
Stück DM **7.80**

O Nr. 3879 Ein **schweres Laken** mit doppelseitigem, **dichtem Flor** und der gleichen eleganten **Blumenmusterung** wie das **Frottier-Handtuch Nr. 3841**. Die zu liefernden Farben sind **blau, grün oder lachs**. **Gesäumt**.
Größe 120x150 cm
Stück DM **13.40**

P Nr. 3887 Dieses **besonders schwere Laken** mit seinem **elegantem Jacquardmuster** und seinen **schönen Farben** sollte in keinem Wäschschrank fehlen. Es ist lieferbar in den Farben **blau, grün oder lachs**. **Gesäumt**.
Größe 140x180 cm
Stück DM **16.80**

R Nr. 3877 **Frottier-Badetepich** Auch **Wannenvorleger** genannt, ein ganz **schwerer, dichter Krüselstoff** aus guter **Baumwolle** und von großer Saugkraft, gesäumt, in **Schachbrettmuster** gewebt und lieferbar in **blau, grün oder gold**.
Größe 50x75 cm
Stück DM **4.90**

FROTTIER-WASCHLAPPEN
Reine Baumwolle

Sogen. **Seiftuch**, **Krüselgewebe**, in hellen **Pastellfarben**.

S Nr. 3880
Größe 22x22 cm
Stück DM **-24**

T Nr. 3885 Ringsum mit **fester Kante** und einem **Aufhänger**.
Größe 25x25 cm
Stück DM **-43**

FROTTIER-WASCHHANDSCHUHE
Reine Baumwolle

Gut frottierende Qualität in hübschen **Pastellfarben**.

U Nr. 3886 Mit **andersartigem Rand**.
Größe 15x20 cm
Stück DM **-45**

V Nr. 3882 **Schwerere Qualität** mit schöner **Jacquard-Musterung**.
Größe 14x21 cm
Stück DM **-58**

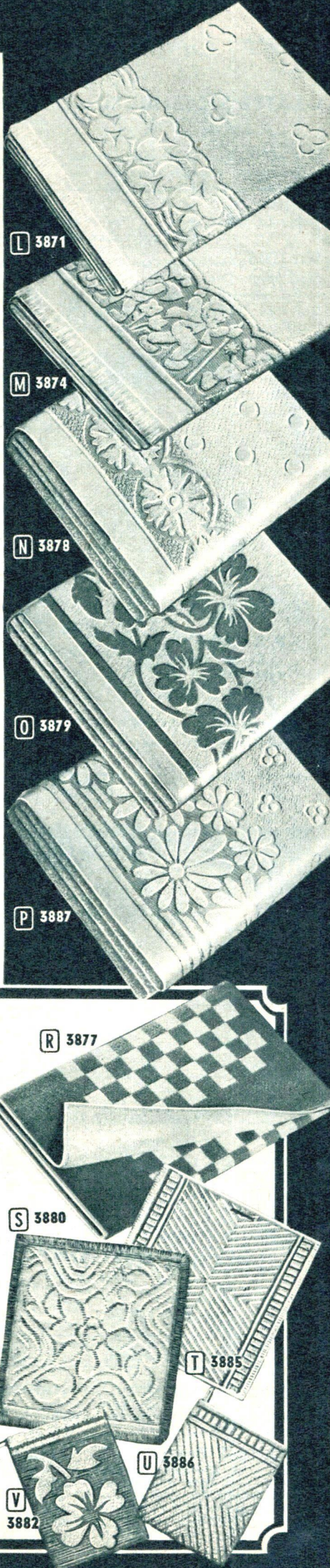

Gruben-Handtücher

für viele Zwecke verwendbar — unentbehrlich für jeden Haushalt.

Nr. 3900 (o. Abb.) Aus stärkeren **Baumwollgarnen** gefertigtes Tuch, das durch seinen niedrigen Preis verblüfft. Gesäumt und gebändert.

Größe 40×80 cm Stück DM **-54**

A Nr. 3904 Dieses blaukarierte Handtuch ist infolge seines kräftigen **Baumwollmaterials** und seiner großen **Haltbarkeit** besonders zu empfehlen. Gesäumt und gebändert.

Größe 40×90 cm Stück DM **-87**

B Nr. 3906 Ein Handtuch, das höchsten Ansprüchen gerecht wird. Aus **reinen Baumwollgarnen** hergestellt, blau-weiß-kariert, mit **abgewebter Querkante**, gesäumt und gebändert.

Größe 48×100 cm Stück DM **1.38**

Gerstenkorn - Handtücher

C Nr. 3914 **Baumwolle**, weiß mit roter Kante, **gut trocknend**, gesäumt und gebändert.

Größe 40×80 cm Stück DM **-59**

D Nr. 3916 Aus **reiner Baumwolle**, weiß mit **feinem Korn** und **roter Streifenkante**, gesäumt und gebändert. Ein gern gekauftes Tuch.

Größe 43×90 cm Stück DM **-98**

E Nr. 3913 Aus **gutem Baumwollmaterial**, weiß mit **roter Würfelkante**, **sehr saugfähig** und **gut waschbar**, gesäumt und gebändert.

Größe 44×100 cm Stück DM **1.25**

F Nr. 3925 Eine **schwere Halbleinen-Qualität** von großer Haltbarkeit, **gebleicht**, mit **roter Kante**, gesäumt und gebändert.

Größe 48×100 cm Stück DM **1.84**

G Nr. 3926 Ein **schönes Tuch** für die **Aussteuer**, **Halbleinen**, weiß, mit **feinem, ausgeprägtem Korn** und **dreifacher Ätmaskante**, **abgewebt**, gesäumt und gebändert.

Größe 46×100 cm Stück DM **1.74**

Halbleinen-Drell-Handtuch

H Nr. 3940 Rohfarbig, mit **roter Kante**, ein Tuch, das im Haushalt **vielseitige Verwendung** findet, gesäumt und gebändert.

Größe 45×100 cm Stück DM **1.45**

Krepp-Handtücher

I Nr. 3933 **Kräftige Baumwollqualität**, „**Indanthren**“-farbig, mit **abgewebter Querkante**, gesäumt und gebändert. Ein praktisches Tuch für Küche und Bad. In hellen Farben sortiert lieferbar.

Größe 45×90 cm Stück DM **1.30**

K Nr. 3931 Aus **reinem Baumwollmaterial** hergestellt, „**Indanthren**“, in feinen Pastelltönen mit **dreifacher, farbig-schattierter Querkante**, gesäumt und gebändert. Lieferbar in den Farben blau, grün, gold oder lachs.

Größe 45×100 cm Stück DM **1.75**

Geschirrtücher

L Nr. 3950 **Baumwolle**, panamaartiges Gewebe, **rotkariert**, gesäumt und gebändert. Größe 50×50 cm.

Stück DM **-45**

Aus **stärkeren Baumwollgarnen** hergestellt, **hervorragend trocknend**, weiß mit roten Karos, gesäumt und gebändert.

M Nr. 3951 Größe 50×50 cm. Stück DM **-70**

M Nr. 3952 Größe 50×70 cm. Stück DM **-98**

N Nr. 3954 **Baumwolle**, ein **sehr saugfähiges Tuch**, weiß mit **rotem Karomuster**, gesäumt u. gebändert. Gr. 55×55 cm.

Sonderpreis Stück DM **-69**

O Nr. 3966 **Halbleinen**, **starkfädiges**, dichtes Gewebe von **großer Saugkraft**, weiß-rot-kariert, gesäumt und gebändert.

Größe 55×55 cm. Stück DM **-95**

Halbleinen, sehr gute, rasengebleichte Qualität mit **gezwirnten Längsfäden**, **rotkariert**. Ein schönes, haltbares Tuch, das eine Zierde für jeden Wäscheschrank bildet. Gesäumt und gebändert.

P Nr. 3961 Größe 55×55 cm. Stück DM **1.24**

P Nr. 3962 Größe 55×75 cm. Stück DM **1.74**

Reinleinen, aus **reinen Flachgarnen** hergestelltes **Geschirr- und Gläser Tuch** in weiß-roter Karomusterung von **hoher Saugkraft** und von langer Lebensdauer im Gebrauch. Gesäumt und gebändert.

R Nr. 3970 Größe 60×60 cm. Stück DM **1.84**

R Nr. 3971 Größe 60×80 cm. Stück DM **2.35**

Haushalt-Tücher

die kleinen, unentbehrlichen Helfer der Hausfrau!

Nr. 3983 **Wischtuch** (o. Abb.) **Kräftige Baumwollqualität**, **gut saugfähig** und im Haushalt vielfach verwendbar.

Größe 35×35 cm. Stück DM **-24**

S Nr. 3981 **Spültuch** **Baumwolle**, Wafelgewebe mit **rotem Rand**, sehr praktisch im Gebrauch.

Größe 30×35 cm. Stück DM **-28**

Nr. 3980 **Poliertuch** (o. Abb.) **Baumwolle**, doppelseitig geraut, gelb, für viele Zwecke verwendbar.

Größe 30×35 cm. Stück DM **-29**

T Nr. 3982 **Staubtuch** **Baumwolle**, blaukariert mit **rotem Rand**, griffig und weich.

Größe 35×35 cm. Stück DM **-35**

Scheuertücher (o. Abb.) **Baumwollmaterial** von **großer Haltbarkeit**.

Nr. 3991 Rohfarbig, **sehr saugfähig**. Größe 50×60 cm. Stück DM **-56**

Nr. 3992 Weiß, mit **gezwirnten Längsfäden** und farbigen Mittelstreifen.

Größe 50×60 cm. Stück DM **-68**

Nr. 3993 **Extra schwere Qualität**, mit **gezwirnten Längsfäden**.

Größe 50×60 cm. Stück DM **-76**

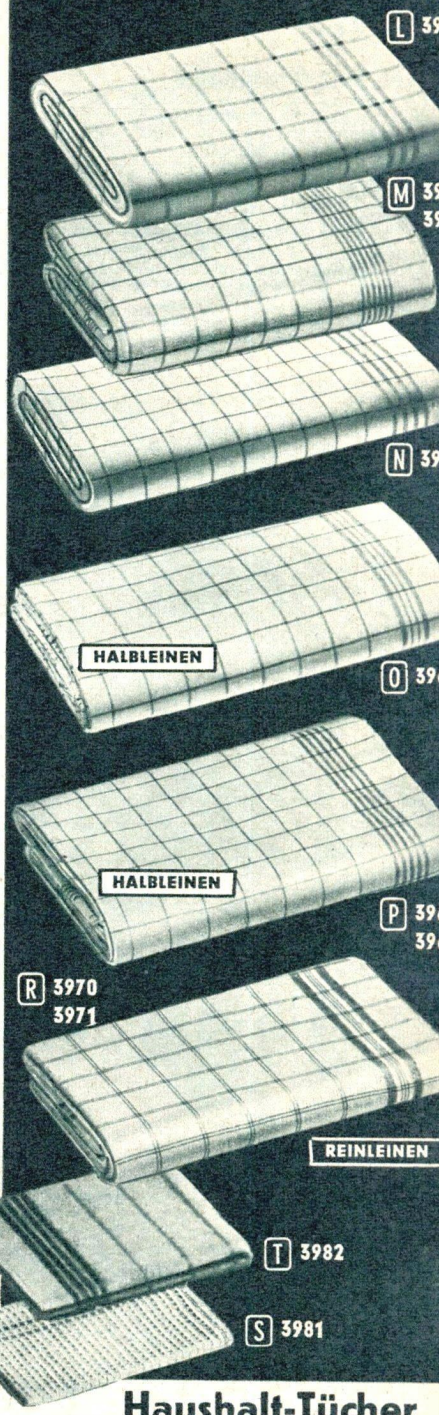
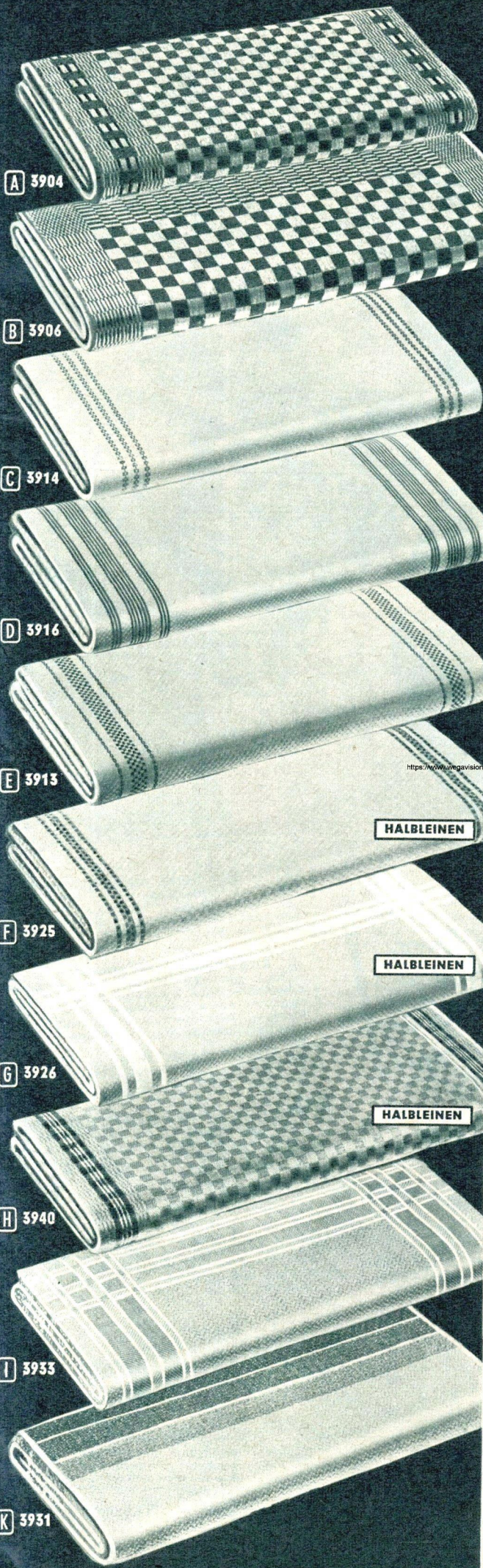

<https://www.wegavision.eu> <https://www.wegavision.eu> <https://www.wegavision.eu> <https://www.wegavision.eu>

L 391

M 391

N 391

O 396

P 396

R 3970

3971

REINLEINEN

T 3982

S 3981

A 3904

B 3906

C 3914

D 3916

E 3913

F 3925

G 3926

H 3940

I 3933

K 3931

HALBLEINEN

HALBLEINEN

HALBLEINEN

HALBLEINEN

HALBLEINEN

REINLEINEN

Bettwaren

A Nr. 3573 **Diwandecke**
Handwebart, im Waffel-Charakter gewebt, hübsche, große **Karomusterung**, gutes, kräftiges Baumwollmaterial. An zwei Seiten mit Fransen versehen. Lieferbar in den Farben rost-beige oder grün-beige.
Größe 140x280 cm . Stück DM **16.40**

B Nr. 3574 **Jacquard-Diwandecke**
In besonders schöner **Ausmusterung** und einem **strapazierfähigen** Baumwoll-Mischgewebe, beiderseits mit Fransen versehen, zu liefern in den Farben rost-beige oder grün-rost. Ein besonders günstiges Angebot.
Größe 140x260 cm . Stück DM **19.20**

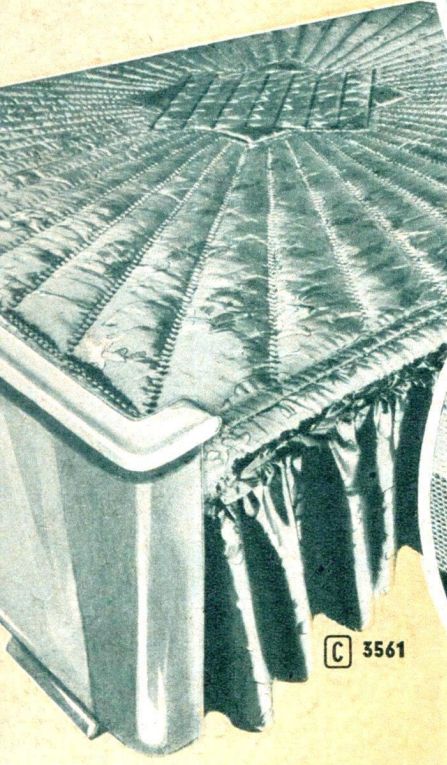

C 3561

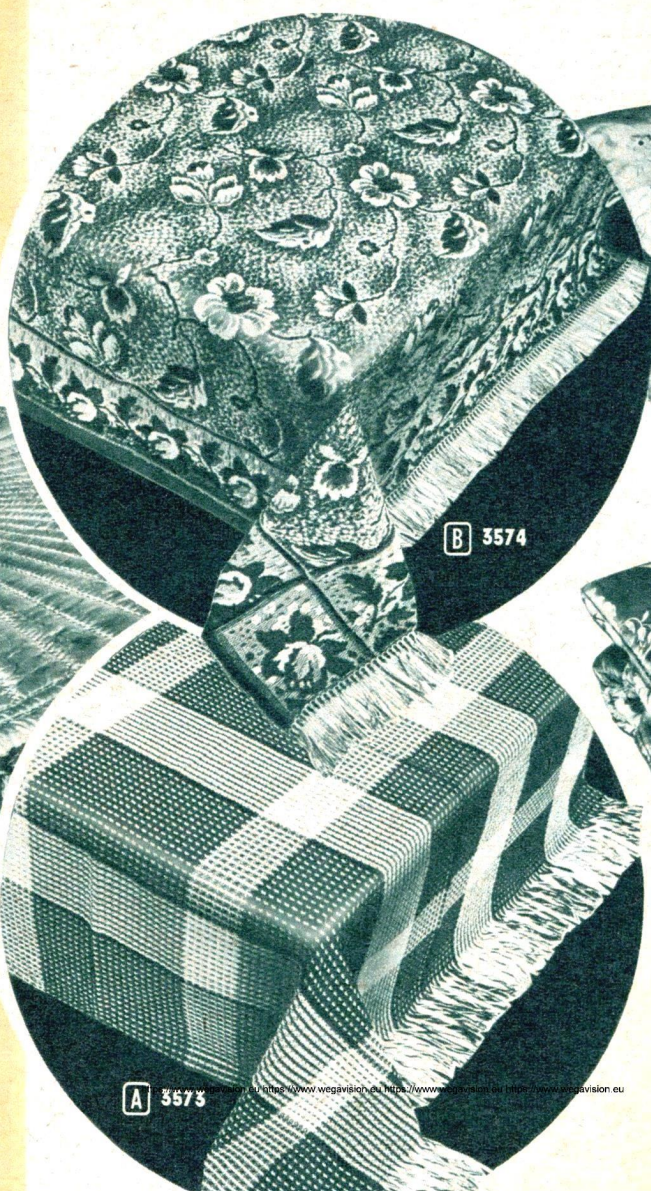

B 3574

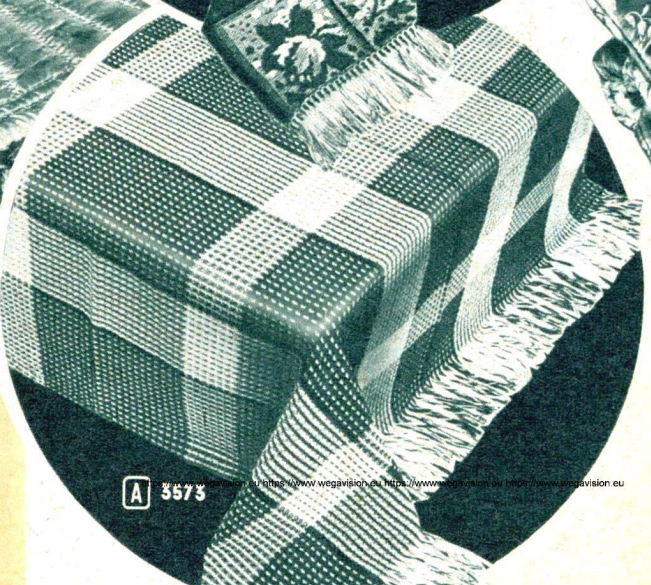

A 3573

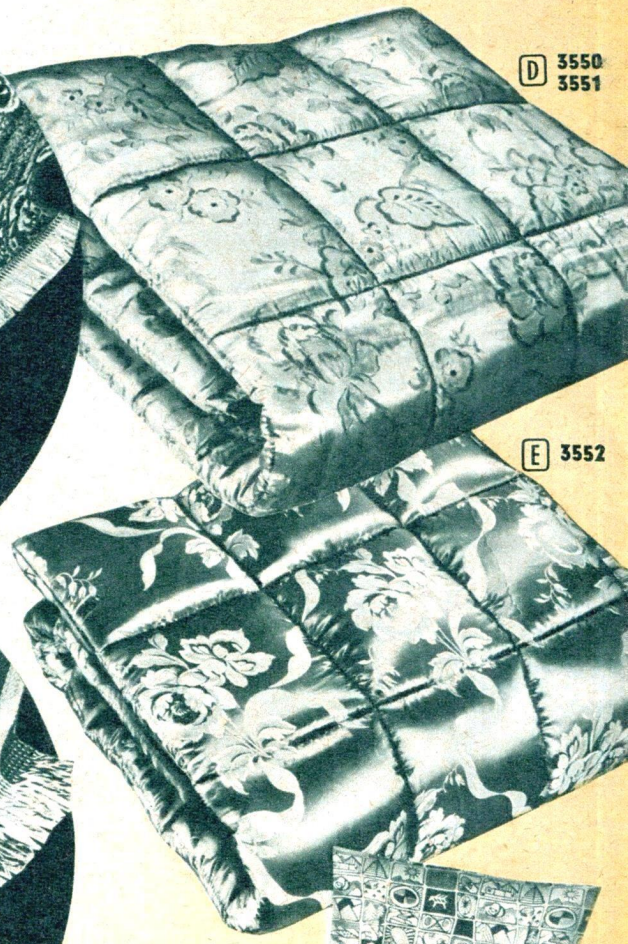

D 3550
3551



E 3552



F 3556

C Nr. 3561 **Tagesdecke**
Gefüllt mit gewaschener und gereinigter **Halbwolle**. **Oberseite** aus gemustertem Kunstseidendamast, **Unterseite** dazu passender Satinette. Durch eine schöne, wirkungsvolle **Strahlensteppung** wird diese Decke zu einem Schmuckstück für jedes Heim. Sie ist mit **Zierstich abgesteppt** und hat an beiden Seiten einen 35 cm breiten **Volant**. Auch Sie werden über die Decke trotz ihres niedrigen Preises begeistert sein. Größe 210x290 cm (gemessen mit Volant), für Doppelbetten verwendbar. In den Farben grün, kupfer oder fraise.
Stück DM **62.50**

D Nr. 3550 **Steppdecke**
Gute, hygienisch einwandfreie **Halbwollfüllung**, **entkeimt, gewaschen**. **Oberseite** einfarbiger Kunstseidendamast mit Blumenmusterung, **Rückseite** einfarbiger Zellwoll-Satinette. Solide, elegante Ausführung mit **Knopfrand**, in den Farben erdbeer, kupfer, grün, gold oder blau.
Größe 150x200 cm . Stück DM **29.80**

D Nr. 3551 **Steppdecke**
Mit bester, **entkeimter, gewaschener Füllung**, **Krauswolle extra**, **hygienisch einwandfrei**. **Oberseite** dekorativ gemusterter Kunstseidendamast, **Rückseite** einfarbiger Baumwoll-Satin. **Abgesteppt in großen Karos** mit Knopfrand, wird diese Steppdecke durch ihre saubere, elegante Ausführung auch verwöhnten Ansprüchen gerecht. Farben: grün, gold, blau, erdbeer oder kupfer.
Größe 150x200 cm . Stück DM **47.80**

E Nr. 3552 **Schafwollsteppdecke**
Füllung **feine, weiße Schafschurwolle**, mottensicher durch **Eulanisieren**, mit guter Baumwoll-Abdeckung. **Oberseite** feinfädige Jacquard-Kunstseide mit herrlichem Blumenmuster, **Unterseite** gleichfarbiger Satin. **Daunensteppart** mit Knopfrand. Eine erstklassige Qualität für den verwöhnten Geschmack. In den Farben grün, kupfer oder fraise lieferbar.
Größe 150x200 cm . Stück DM **72.30**

Berücksichtigen Sie bitte bei der Beurteilung meines Steppdecken-Angebotes die einwandfreie **hygienische Ausführung der Füllung**, die der ständigen Kontrolle eines hygienischen Institutes unterliegt und entkeimt ist.



G 3553
3554

*Gegen
Rheuma
u. Fehias*

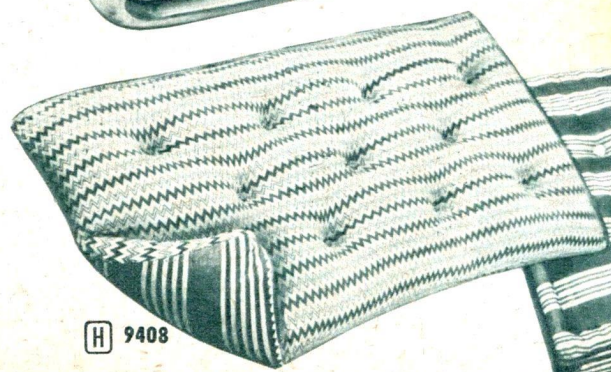

H 9408

F Nr. 3556 **Stuhl- und Sitzkissen**
Mit einem beiderseitig hübsch gemusterten und **haltbaren Bezug** und einer gut füllenden **Halbwoll-Vlies-Polsterung**.
Größe ca. 40x40 cm
Stück nur DM **1.15**

G **Anti-Rheuma-Einziehdecke**
Gefüllt mit **100prozentiger weißer Schafschurwolle**, ohne Baumwollabdeckung, mottensicher durch **Eulanisieren**. Guter, naturfarbiger **Trikotüberzug**. Ein **vollwertiges Oberbett**, unentbehrlich für jeden Rheumatiker.
Nr. 3553 Größe 150x200 cm Stück DM **53.70**
Nr. 3554 Größe 140x200 cm Stück DM **58.90**

H Nr. 9408 **Kinderwagenmatratze**
Oberseite kräftiger, haltbarer Trikot im Zickzackmuster. **Unterseite** grau-weiß gestreifter Schonerdrell. Füllung Polstergras mit dunkler Watte-Abdeckung.
Größe 40x80 cm DM **4.80**

I Nr. 9409 **Einteilige Kinderbett-Matratze**
Bezug aus haltbarem **Baumwolldrell**, grau-weiß gestreift. Füllung: Polstergras mit einseitiger Polster-Wollabdeckung, garniert und geheftet.
Größe 60x120 cm DM **18.75**

Matratzen, Schlafdecken und Kinderwagen-Zubehör finden Sie auf den Seiten 62 und 67.

I 9409

TEPPICHE

Die nachstehenden Artikel sind aus gutem Haargarn gefertigt ohne Jutebeimischung und zeichnen sich durch Strapazierfähigkeit und lange Lebensdauer aus.

A Nr. 3686 **Haargarn-Teppich**
Gute, solide **Haargarn-Bouclé-Qualität**, ausdrucksvolles, **dekoratives Muster** in den Grundfarben grün oder kupfer. Eine besondere Leistung meines Hauses.
Größe 190×285 cm.
Stück DM **94.50**

Haargarn-Teppich
Aus gutem, strapazierfähigem **Haargarn-Bouclé**, hübsche, **dezent Ausmusterung**. Ein Teppich, der Ihr Heim **verschönert** und viele Jahre hält. Lieferbar in den Farben grün oder kupfer.

B Nr. 3687 Größe 165×235 cm Stück DM **77.50**

B Nr. 3688 Größe 190×290 cm Stück DM **109.50**

C 3675

C Nr. 3675 **Bettumrandung**
Haargarn-Bouclé in schöner Streifenmusterung. Ein äußerst **preiswertes Angebot**. Lieferbar in den Farben grün oder kupfer. Die dreiteilige Garnitur besteht aus zwei Vorlagen, 65×120 cm, und einem Längsstück, 65×320 cm, gemessen ohne Fransen.

Stück DM **55.80**

D Nr. 3676 **Bettumrandung**
Haargarn-Bouclé mit aparter **Jacquardmusterung**. Ein **Schmuckstück** für jedes Schlafzimmer, dreiteilig, bestehend aus zwei Vorlagen, 57×140 cm, und einem Längsstück, 57×340 cm. Lieferbar in den Farben grün oder kupfer.

Stück DM **71.50**

E Nr. 3677 **Haarvelours-Bettumrandung**
Einfarbig mit einem **feinen Streifenmuster** und hübscher Streifenkante. Dreiteilig, bestehend aus zwei Vorlagen, 68×140 cm, und einem Längsstück, 68×340 cm. Größen gemessen ohne Fransen. Lieferbar in den Farben grün oder kupfer.

Stück DM **99.80**

F Nr. 3668 **Haargarn-Bettvorlage**
Apartes Streifenmuster, **solide Bouclé-Ausführung** mit Fransen. Lieferbar in den Farben kupfer oder grün.
Größe 50×90 cm (gemessen ohne Fransen)

Stück DM **6.70**

G Nr. 3669 **Haargarn-Bettvorlage**
Gute, strapazierfähige **Bouclé-Qualität** in schönem **Streifenmuster**, beide Seiten mit Fransen versehen. Lieferbar in den Farben grün oder kupfer.
Größe 50×90 cm (gemessen ohne Fransen)

Stück DM **7.90**

H Nr. 3660 **Haarvelours-Bettvorlage**
Aus einem guten, haltbaren **Haargarn-Velours**, weich und warm, meliert, sogenanntes **Jaspemuster**, in den Farben grün oder kupfer, an beiden Seiten mit Fransen versehen.
Größe 50×90 cm (gemessen ohne Fransen)

Stück DM **12.50**

Verpackungs- und portofrei werden geliefert die Artikel 3686, 3687, 3688, 3675, 3676, 3677.

I 3652

I Nr. 3652 **Haargarn-Läuferstoff**
Hübscher Streifen in guter **Gebrauchsqualität**, in Bouclé-Ausführung. Zu liefern in den Farben grün oder kupfer. Ein besonders günstiges Angebot.
Breite ca. 65 cm

Meter DM **8.50**

K Nr. 3653 **Haargarn-Läuferstoff**
Strapazierfähige, vielseitig erprobte **Bouclé-Qualität** in aparter **Streifenmusterung**. Lieferbar in den Farben grün oder kupfer. Meine **bewährte Standardqualität**, die bei diesem Preis einen besonderen **Leistungsbeleg** darstellt.
Breite ca. 65 cm

Meter DM **9.90**

K 3653

H 3660

G 3669

F 3668

B 3687
3688

A 3686

Mit Ihren seitherigen Lieferungen war ich sehr zufrieden, denn sie fielen jedesmal nach Wunsch aus. Jedoch für die letzte Lieferung in bezug auf den Teppich Nr. 3683 möchte ich Ihnen meinen besonderen Dank aussprechen, denn dieser übertraf alle meine Erwartungen in bezug auf Qualität und Schönheit.

Frau G. K., Speyer/Rh., den 29. 2. 54

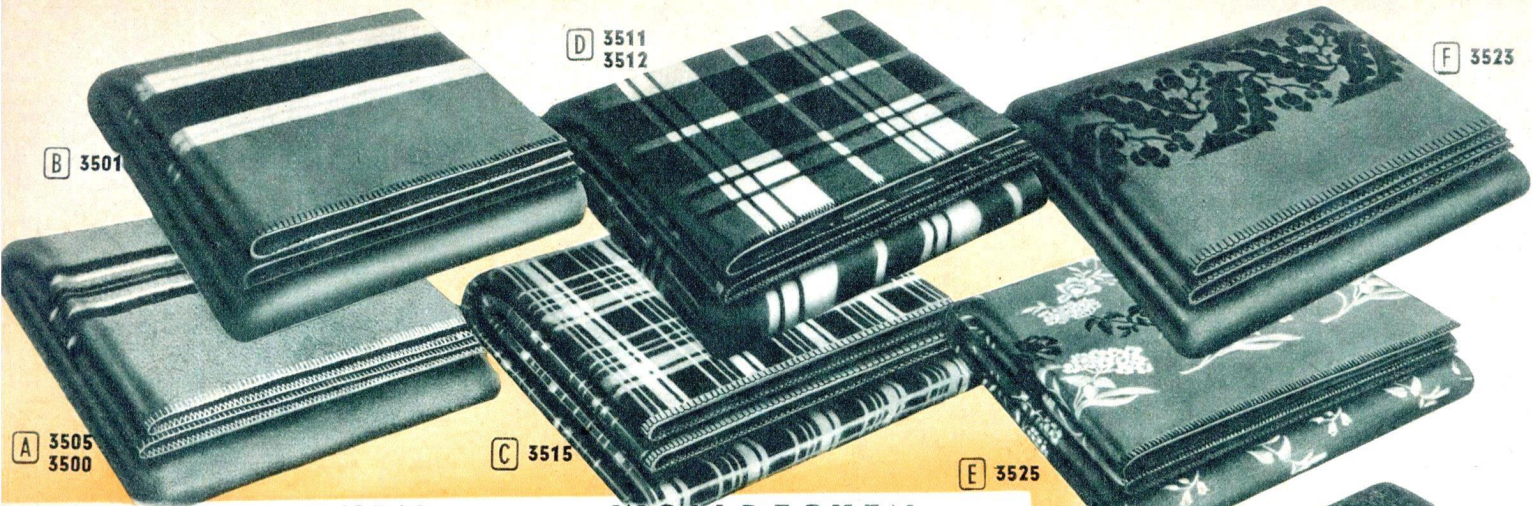

SCHLAFDECKEN

WOLLDECKEN

Baumwolle, grau meliert mit zweifarbiger Streifenbordüre, für viele Zwecke zu verwenden.

A Nr. 3505 Größe 130x180 cm Stück DM **4.48**

A Nr. 3500 Größe 140x190 cm Stück DM **4.75**

B Nr. 3501 Kamelhaarfarbig, mit farbiger Streifenbordüre, eine gute, warme, mittelschwere Qualität, aus **Baumwolle**. Größe 140x190 cm Stück DM **7.20**

C Nr. 3515 In **Karomusterung**, feste, mollige Baumwollqualität, Grundfarbe mittelbraun. Ein sehr günstiges Angebot. Größe 140x190 cm Stück DM **8.80**

Aus **guter Baumwolle**, flauschige Qualität, mit eingewebten, **mehrfarbigen großen Karos**. Lieferbar in den Farben braun-grün oder braun-gold.

D Nr. 3511 Größe 140x190 cm Stück DM **11.45**

D Nr. 3512 Größe 150x200 cm Stück DM **12.40**

E Nr. 3525 Eine sehr preiswerte, haltbare **Jacquarddecke**, für viele Zwecke verwendbar. Lieferbar in der Grundfarbe mittelbraun. Größe 140x190 cm Stück DM **13.80**

F Nr. 3523 **Besonders schwere Baumwollqualität**, dicht gerauht, kamelhaarfarbig, mit hübscher, **dunkelbrauner Jacquardbordüre**. Für Auto u. Reise besonders zu empfehlen. Größe 150x200 cm Stück DM **21.40**

G Nr. 3540 Grau-braun meliert mit hübscher, farbiger Bordüre, weiche, mollige Qualität, sehr strapazierfähig und haltbar. Größe 140x190 cm Stück DM **23.70**

H Nr. 3547 In einem hellen, beige-farbigem Ton und einer **dunkelbraunen Jacquardbordüre**. Diese Decke hat die Vorzüge, trotz ihres niedrigen Preises **warm und mollig** zu sein. Größe 140x190 cm Stück DM **29.75**

Aus **guten, reinen Wollgarnen**. In zarten Pastellfarben, einfarbig mittelblau, grün, hellbeige und lachs. Besonders weich und mollig, **ausgezeichnete Qualität**. Diese ausgesucht schöne Decke wird Ihre volle Begeisterung finden.

I Nr. 3545 Größe 140x190 cm Stück DM **38.50**

I Nr. 3546 Größe 150x200 cm Stück DM **41.90**

K Nr. 3543 **Wolle mit echtem Kamelhaar** gemischt. Kamelhaarfarbig, mit dunkelbrauner Bordüre, **sehr gute, weiche und warme Sorte**. Eine Decke, die Ihnen viele Jahre Freude bereitet und für jeden Zweck zu verwenden ist. Größe 150x200 cm Stück DM **44.20**

L Nr. 3544 Aus **sehr guter Wolle**, mit echtem Kamelhaar gemischt, kamelhaarfarbig, mit ausdrucksvoller **Jacquardbordüre**. **Schöne, weiche Qualität**, für jede Jahreszeit zu verwenden. Größe 150x200 cm Stück DM **47.40**

Meine Wolldecken sind mit dem Güte- bzw. Herkunftszeichen der Deutschen Wolldeckenfabriken e.V. versehen und bieten Ihnen die Garantie für gute Qualität.

G 3540

H 3547

I 3545
I 3546

K 3543

L 3544



für ein gutes Bett

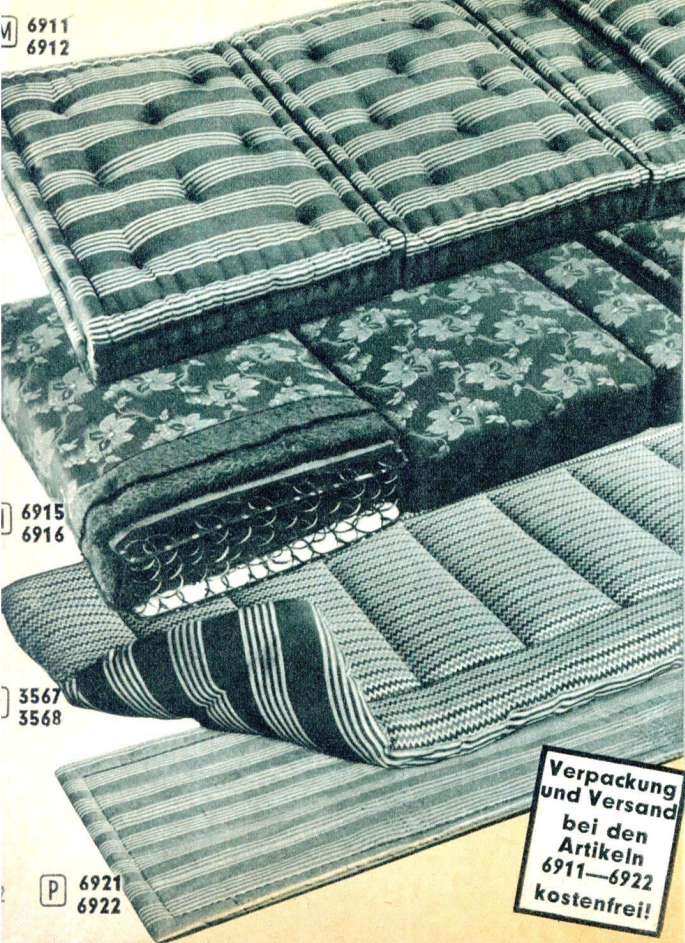

M 6911
6912

I 6915
6916

J 3567
3568

P 6921
6922

Verpackung und Versand bei den Artikeln 6911—6922 kostenfrei!

Vollmatratze

Dreiteilig mit Keilkissen, Bezug aus haltbarem **Baumwolldrell**, grau-weiß gestreift, Füllung **Alpengras** mit starker allseitiger Polsterwollabdeckung (ca. 10 kg), **erstklassige Ausführung** mit Handfeingarnierung und Drellabheftern.

M Nr. 6911 Gr. 90x190 cm Stück DM **52.80**

M Nr. 6912 Gr. 100x200 cm Stück DM **60.80**

Federkernmatratze

Dreiteilig mit Keil. Der Bezug besteht aus einem hochwertigen, sehr strapazierfähigen **Baumwoll-Jacquard-Drell** mit schönen Blumenmustern. Der Federkern ist in ein festes Jutegewebe gehüllt, allseitig mit einer starken **Palmaserschicht** umgeben und mit einer weichen **Polsterwollauflage** gut abgedeckt. Eine sehr solide Ausführung mit 780 Federn. Lieferbar in den Farben blau-silber oder blau-gold.

N Nr. 6915 Gr. 90x190 cm Stück DM **96.80**

N Nr. 6916 Gr. 100x200 cm Stück DM **106.-**

Für die Güte der verwendeten Federn spricht die Tatsache, daß ich auf die Federeinlage eine fünfzehnjährige Garantie gebe.

Reform-Auflage

Füllung **gewaschene und entkeimte Halb- wolle**, **Oberseite** kräftiger, haltbarer Trikot im Zickzackmuster, **Unterseite** grau-weiß gestreifter Baumwoll-Drell. Ein weiches, warmes und gesundes Unterbett.

O Nr. 3567 Gr. 90x190 cm Stück DM **28.-**

O Nr. 3568 Gr. 100x200 cm Stück DM **30.80**

Matratzenschoner

Oberstoff aus **kräftigem Baumwolldrell**, Unterstoff aus gutem **Jutesteiflingen** mit reiner Lagen-Neu-Vliesfüllung. Lieferbar in den Farben grau-weiß gestreift oder einfarbig blau.

P Nr. 6921 Größe 90x190 cm Stück DM **12.50**

P Nr. 6922 Größe 100x200 cm Stück DM **13.50**

X NEU AUFGENOMMEN! X
Stahlrohrbettstelle und Couchbettstelle.

Bitte beachten Sie mein Angebot auf Seite 3 der Neckermann-Illustrierten.



Schürzenstoffe in vielen farbenfrohen Mustern

A Nr. 4736 **Schürzendruck**
Ein aus reinen Baumwollgarnen hergestelltes strapazierfähiges Gewebe auf gedecktem Grund, das Sie sowohl für Trägerschürzen, als auch für Kittelschürzen sehr gut verwenden können. Lieferbar in den Farben marineblau, marine-rot.
Breite 80 cm
Meter DM **1.32**

Nr. 4703 **Schürzendruck** (o. Abb.)
Der beliebte weiße Schürzentupfen auf schwarzem oder marineblauem Grund ist das richtige Muster, das sich für stärkere Figuren sowie für Trauerkleidung bestens eignet.
Breite 80 cm
Meter DM **1.48**

B Nr. 4738 **Schürzendruck**
Sie werden an dieser Ware immer Freude haben, denn es ist eine besonders ausgesuchte, reine Baumwoll-Qualität. Das frische, freundliche Muster auf schwarz, marine, blau oder weinrotem Grund wird Ihnen bestimmt gefallen.
Breite 80 cm
Meter DM **1.68**

C Nr. 4728 **Schürzen- und Kleiderdruck**
Dichtgeschlossener Baumwoll-Kretonne, der durch Muster und Qualität überzeugt. Der moderne, hochwertige Druck mit seinem hübschen, sogenannten türkischen Muster auf marineblauem Grund ist für Wickelschürzen und prakt. Hauskleider geschmackvoll und nicht alltäglich.
Breite 80 cm
Meter DM **2.15**

D Nr. 4739 **Schürzen- Kleiderdruck**
Dichtgeschlossener, reiner Baumwoll-Kretonne, der durch Muster und Qualität überzeugt. Es ist ein aus besten Baumwollgarnen hergestelltes Gewebe, dessen Qualität Sie bestimmt zufriedenstellen wird. Lieferbar auf marine oder blauem Grund.
Breite 80 cm
Meter DM **1.85**

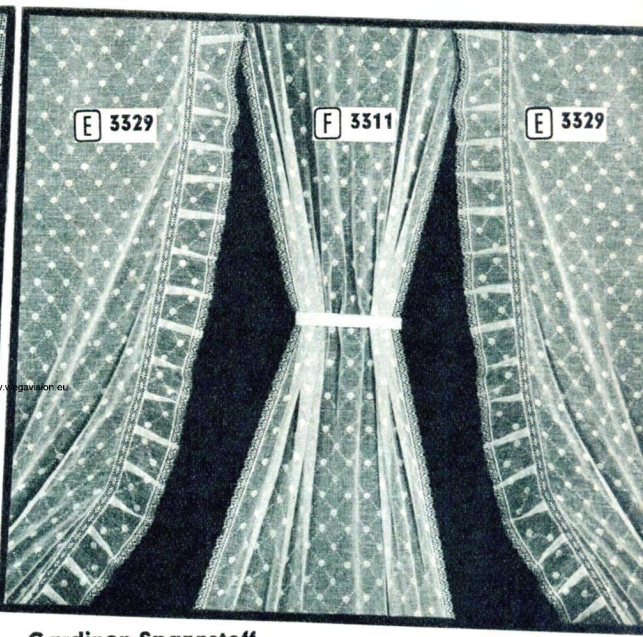
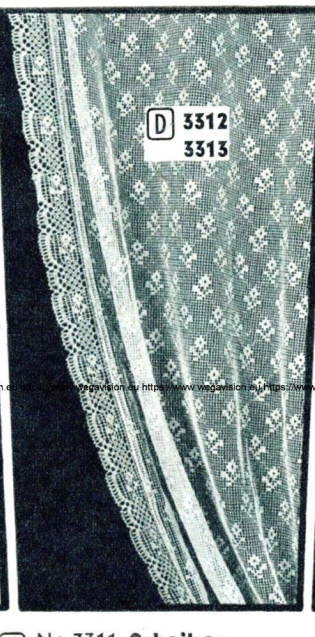
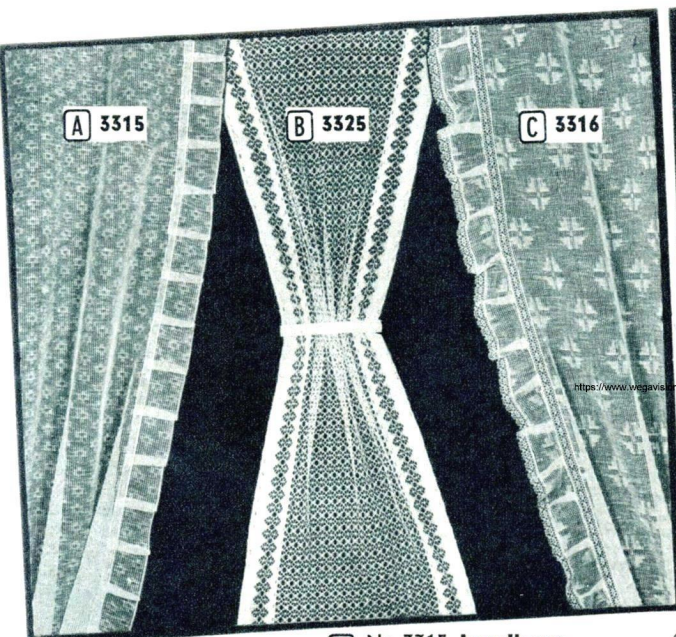

A Nr. 3315 **Landhausgardine**
Haltbares, reines Baumwoll-Gewebe, ecrufräblich, mit aufgesetztem Volant, vorzüglich in der Wäsche, ein preiswertes Angebot.
Breite ca. 55 cm
Meter DM **-0.84**

B Nr. 3325 **Scheibengardinen-Tüll**
Ecrufräblich, reines Baumwollmaterial, an beiden Seiten gewebte Streifenkante. Für Scheibengardinen gut geeignet. Trotz des enorm niedrigen Preises von guter Qualität.
Breite 50 cm
Meter DM **-0.85**

C Nr. 3316 **Landhausgardine**
Aus festem, reinem Baumwollgewebe, mit Einsatz, Volant und Spitze gearbeitet, gut in der Wäsche, ecrufräblich.
Breite ca. 70 cm
Meter DM **1.54**

Raffgardine
Schöne Tüllmusterung, mit breiter, angesetzter Spitze. Aus reiner Baumwoll-Qualität bestehend, ist diese Gardine für viele Zwecke verwendbar. Ecrufräblich, zu liefern in den Breiten
ca. 75 cm
Meter DM **1.65**
ca. 130 cm
Meter DM **2.95**

E Nr. 3329 **Landhausgardine**
Aus reiner Baumwolle, eine sehr gute Qualität, neuartiges, hübsches Muster mit Einsatz, Volant und Spitze, besonders zu empfehlen, ecrufräblich.
Breite ca. 70 cm
Meter DM **1.90**

F Nr. 3311 **Scheibengardine, Meterware**
Aus reinem Baumwoll-Material hergestellt, ist dieses hübsche Dessin passend zur Landhausgardine Art. 3329. An beiden Seiten hat diese Gardine eine angesetzte Spitze, ecrufräblich.
Lieferbar in der Breite von ca. 60 cm
Meter DM **1.65**

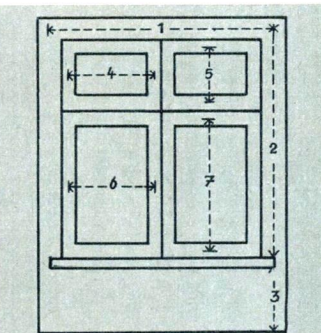

Genaueres Maß erleichtert den Kauf
1. Breite von Haken zu Haken;
2. Höhe Haken bis Fensterbank;
3. Höhe von Fensterbank bis Fußleisten;
4. Breite des Oberfensters;
5. Höhe des Oberfensters;
6. Breite des Fensters;
7. Höhe des Fensters.
Die erforderlichen Längen- und Breitenmaße ersehen Sie aus der Skizze. Es genügt jedoch nicht, eine einfache Breite für eine Gardine mit reichen Falten zu nehmen, sondern dafür ist beispielsweise doppelte Breite erforderlich.

Gardinen-Spannstoff
Hübsche Ausmusterung, reines Baumwoll-Material, für Scheiben- und Spanggardinen gut zu verwenden, ecrufräblich.
Lieferbar in den Breiten
G Nr. 3302 ca. 75 cm Meter DM **-0.98**
G Nr. 3305 ca. 150 cm Meter DM **1.98**

Gardinen-Spannstoff (o. Abb.)
Eine reine Baumwoll-Qualität, die sich besonders für Scheiben- und Spanggardinen gut eignet, ecrufräblich.
Lieferbar in den Breiten
Nr. 3300 ca. 75 cm Meter DM **-0.86**
Nr. 3301 ca. 150 cm Meter DM **1.75**

H Nr. 3326 **Vollmarquissette**
Original Schweizer Fabrikat aus feinfädiger reiner Baumwolle, in Längs- und Querräden doppelt gezwirnt. Volle, körnige Ausrüstung. Aus diesem edlen Material erhalten Ihre Schalgardinen oder Stores sowie die elegante Schlafzimmeregardine die von Ihnen gewünschte duftige Note.
Breite 148 cm
Meter DM **4.75**

Gardinenkordel
3 mm stark, sehr gute, reißfeste Qualität, glatt und reibungslos laufend. Passende Länge für normale Fenster.
Größe 7-Meter-Stück.
Nr. 9113 Baumwollausführung Stück DM **-0.50**
Nr. 9114 Leinenausführung Stück DM **-0.58**



Schönes Heim - frohe Menschen!

A Nr. 3484 **Dekorations- und Vorhangstoff**
 Bewährtes Zellwollgewebe, klare Ausmusterung, hübscher Einfarbdruk in rot oder braun auf beigefarbigem Grund.
 Breite ca. 80 cm Meter DM **1.30**

B Nr. 3485 **Dekorations- und Vorhangstoff**
 Aus weichfließender, haltbarer Zellwolle, hübsches Mehrfarbdruckmuster in den Farbstellungen grün-rot oder rot-braun auf hellem Untergrund.
 Breite ca. 80 cm Meter DM **1.48**

C Nr. 3486 **Dekorations- und Vorhangstoff**
 Mit vielfarbigen, kleinen Blumenmustern auf solider Zellwolle gedruckt, in den vorherrschenden Farben blau-rot oder grün-rot auf cremefarbigem Grund.
 Breite ca. 80 cm Meter DM **1.60**

D Nr. 3487 **Vorhangstoff**
 Besonders geeignet für Küchengardinen, gutes, haltbares Baumwollgewebe, hübsches, lustiges Druckmuster in den Farben blau-weinrot oder grün-rot auf beigefarbigem Grund.
 Breite ca. 80 cm Meter DM **1.98**

E Nr. 3489 **Dekorations- und Übergardinestoff**
 Dieser Mehrfarbdruck auf bewährter Zellwolle ist in den Farben grün-gold od. rot-braun auf beigefarbigem Grund lieferbar.
 Breite ca. 120 cm Meter DM **2.55**

F Nr. 3456 **Einfarbiger Dekorationsstoff**
 Gutes Zellwoll-Strukturgewebe, passend für Übergardinen und Vorhänge, lieferbar in grün oder kupfer. Ein sehr günstiges Angebot.
 Breite ca. 120 cm Meter DM **2.65**

G Nr. 3490 **Dekorations- und Übergardinestoff**
 Meine im Gebrauch erprobte Zellwoll-Qualität mit besonders ansprechendem Muster in Mehrfarbdruck. Lieferbar in den Farbstellungen grün-weinrot oder rot-braun auf cremefarbigem Grund.
 Breite ca. 120 cm Meter DM **2.68**

H Nr. 3491 **Dekorations- und Übergardinestoff**
 Für die Preiswürdigkeit meiner Dekorationsstoffe spricht diese Qualität, Zellwoll-Strukturgewebe, farbenfreudiger Druck in rot-braun oder weinrot-gold auf beigefarbigem Grund.
 Breite ca. 120 cm Meter DM **3.40**

I Nr. 3492 **Dekorations- und Übergardinestoff**
 Weichfallendes Krepp-Gewebe aus Zellwolle, aparte Ausmusterung in der Farbstellung rot-gold auf hellem Untergrund.
 Breite ca. 120 cm Meter DM **3.70**

K Nr. 3493 **Dekorations- und Übergardinestoff**
 Schweres Zellwoll-Strukturgewebe, dezentes, gut ansprechendes Muster, die passende Übergardine für ein gemütliches Heim. Zu liefern in den Farben grün-rot oder weinrot-braun auf beigefarbigem Untergrund.
 Breite ca. 120 cm Meter DM **4.65**

L Nr. 3494 **Dekorationsstoff**
 Seidig glänzende Damast-Qualität mit eingewebten kleinen Blumenmustern, aus Zellwolle mit Kunstseide, die Gardine für das elegante Heim. Lieferbar in grün oder kupfer.
 Breite ca. 120 cm Meter DM **3.95**

a Nr. 3495 **Jacquard-Übergardine**
 Eine gute Qualität aus Baumwolle mit Zellwolle und eingewebtem Jacquardmuster. Diese Übergardine ist besonders geeignet für das Wohnzimmer. Lieferbar in den Farben grün oder kupfer.
 Breite ca. 120 cm Meter DM **4.75**

b Nr. 3377 **Stores, Meterware**
 Wirkungsvolles Muster mit eingewebter Bordüre, aus reiner Baumwolle hergestellt, ecrufarbig. Ein besonders preiswertes Angebot.
 Höhe ca. 180 cm Meter DM **2.95**

c Nr. 3378 **Stores, Meterware**
 Dauerhaftes, haltbares reines Baumwollmaterial, hübsche Abschlußbordüre mit Handdurchzugsarbeit, ecrufarbig.
 Höhe ca. 200 cm Meter DM **3.90**

Schöner wohnen!
 Viele Anregungen bietet Ihnen mein vielfangreiches Angebot in Klein- und Polstermöbeln. — Bitte studieren Sie aufmerksam die dem Katalog beiliegende Neckermann-Illustrierte!

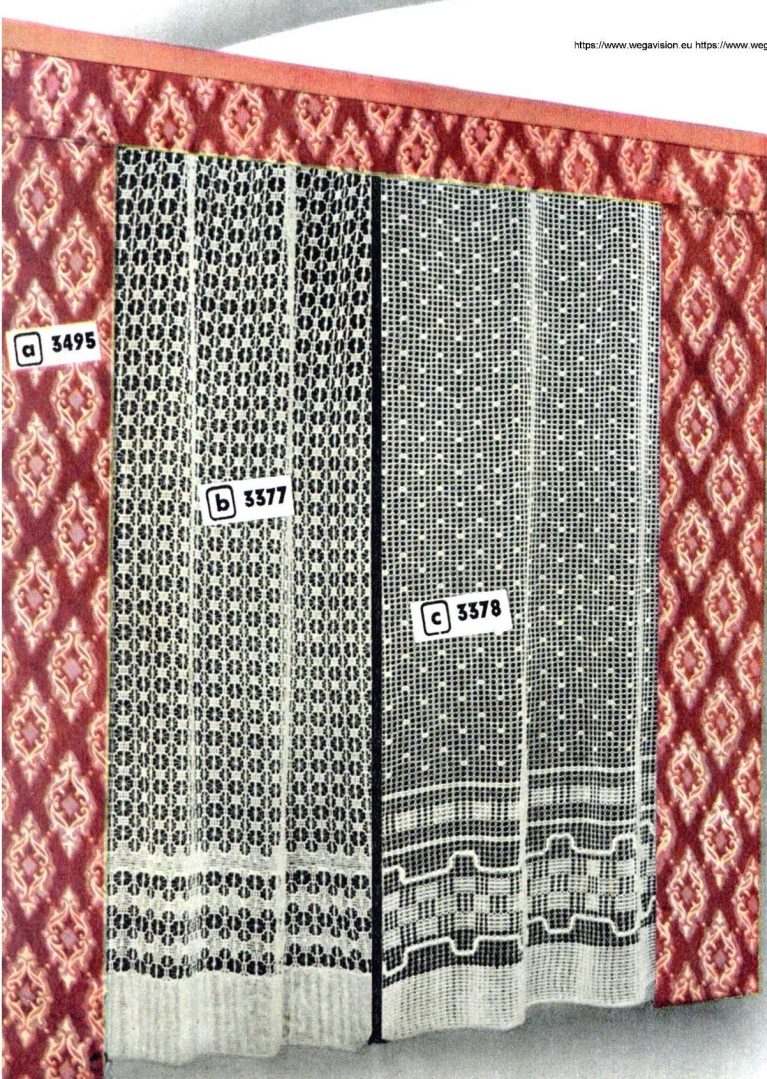

M 3359 3374

N 3368

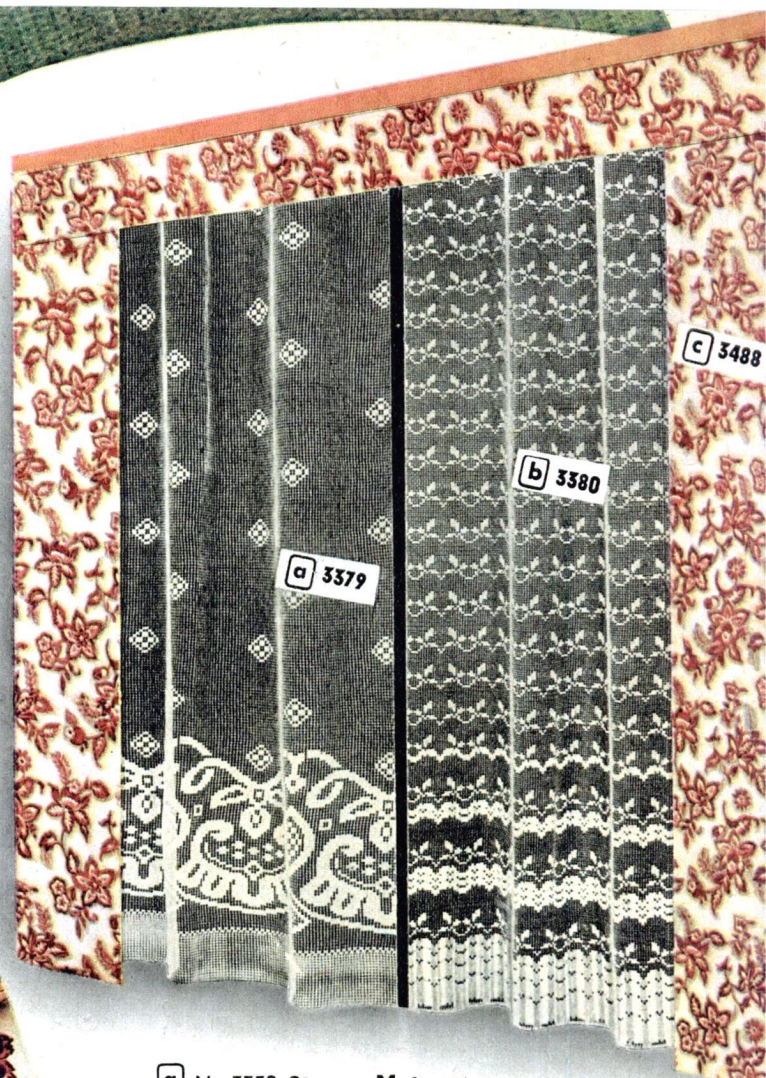

a Nr. 3379 Stores, Meterware

Gittermuster mit eingewebten Effekten u. mit besonders ausdrucksvoller Abschlussbordüre, gefertigt aus reiner Baumwolle, écrufarbig. Höhe ca. 200 cm

Meter DM **4.50**

b Nr. 3380 Stores, Meterware

Mit gemusterten Effekten und dazu abschließend die passende Bordüre, eingewebt aus haltbarem, reinem Baumwollgarn, écrufarbig. Höhe ca. 220 cm

Meter DM **4.9**

c Nr. 3488 Dekorations- und Übergardinestoff

Solides, ansprechendes Muster, weichfallendes Zellwollgewebe. In den Farbstellungen rost-beige oder braun-beige auf hellem Untergrund. Breite ca. 120 cm

Meter DM **2.30**

Grobtüll

Dieses ansprechende Muster eignet sich vorzüglich für Scheibengardinen sowie auch für Schalgardinen. Gefertigt aus reiner Baumwolle, écrufarbig, zu liefern in den Breiten:

M Nr. 3359 ca. 80 cm

Meter nur DM **-98**

M Nr. 3374 ca. 150 cm

Meter nur DM **1.95**

N Nr. 3368 Grobtüll

Hübsche Ausmusterung, reines Baumwollmaterial, für Stores gut zu verwenden, écrufarbig. Breite ca. 200 cm

Meter nur DM **2.65**

O Nr. 3369 Grobtüll

Aus reinem, haltbarem Baumwollmaterial, solides, ansprechendes Muster, écrufarbig. Breite ca. 220 cm

Meter DM **3.40**

P Nr. 3375 Grobtüll

Ausdrucksvolles Dessin, sehr gut geeignet für Stores, gefertigt aus haltbarem reiner Baumwolle, écrufarbig. Breite ca. 250 cm. Meter DM **3.85**

R Nr. 3376 Grobtüll

Aus einem besonders kräftigen, reinen Baumwollgarn, für breite Fenster gedacht, schöne Ausmusterung, écrufarbig. Breite ca. 300 cm. Meter DM **4.80**

Englisch Tüll

Eine ausgesucht schöne Qualität aus reinem Baumwollgarn. Die elegante Ausmusterung ist für Stores und Schalgardinen gut geeignet. Farbe: écrufarbig.

S Nr. 3348 Breite ca. 152 cm

Meter DM **4.25**

S Nr. 3350 Breite ca. 190 cm

Meter DM **4.85**

Landhaus- und Scheibengardinen

siehe Seite 63.



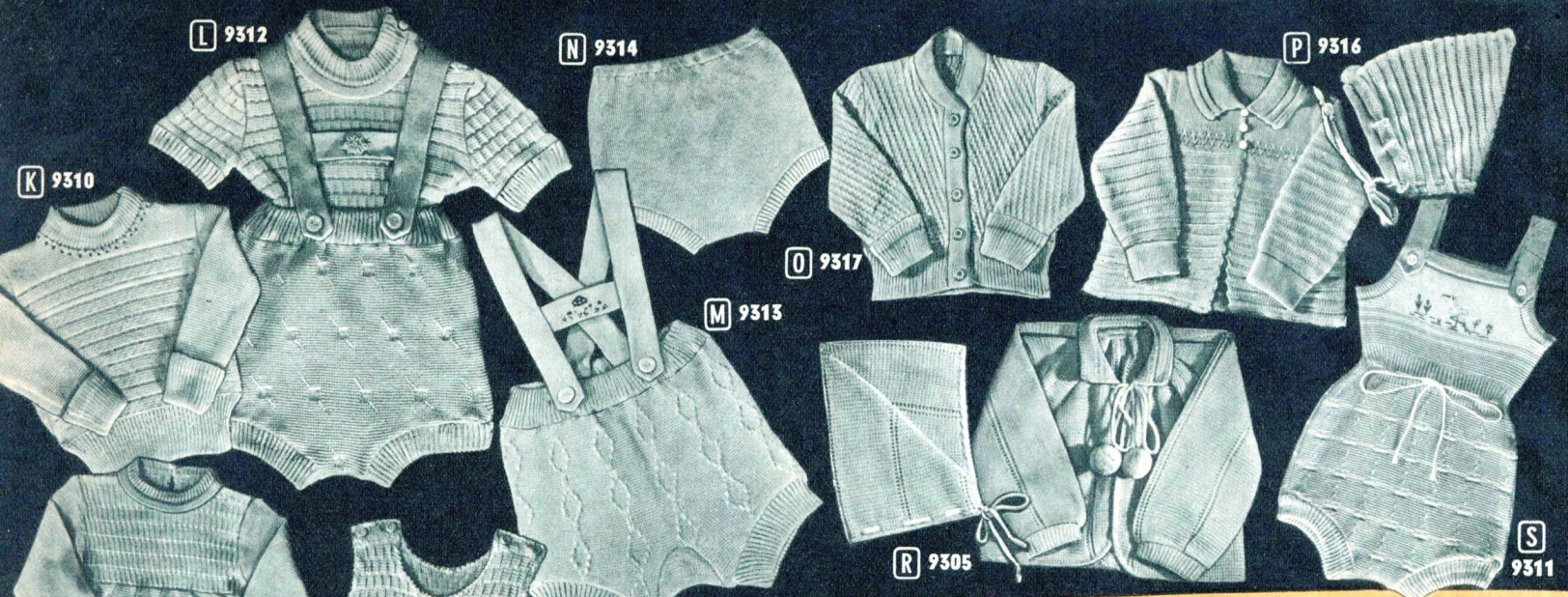

Alles was ein Baby braucht.

A Nr. 9300 **Erstlings-Hemdchen**
Eine gebleichte, **kochfeste Baumwollqualität** mit **halben Ärmeln**. Vorderteil offen. Halsbündchen mit Durchziehband zum Binden. Farbe: weiß.
Größen 3 2 1
Länge 30 27 24 cm

Stück DM -73 -65 **-58**

B Nr. 9306 **Baby-Hemdchen (amerikanische Form)**
in einer engmäschigen, weichen, **reinen Baumwoll-Interlock-Qualität**. Durch den **besonderen Halsauschnitt** kann das Hemdchen bequem über den Kopf gezogen werden. Farbe: weiß.
Größen 3 2 1
Länge 30 27 24 cm

Stück DM -88 -78 **-68**

C Nr. 9303 **Strampelanzug**
Eine **kräftige, starkfädige Baumwollqualität, kochfest**, mit hübschem **Strickmuster**, ganz besonders preisgünstig. Farben: rosa, hellblau, weiß.
Größen 5 4 3 2
f. Alter bis etwa 18 9-12 6-9 5 Monate

Stück DM 1.49 1.32 1.15 **-98**

D Nr. 9302 **Erstlings-Jäckchen**
Eine besonders **feinfädige, weiche Baumwollqualität**, ebenfalls **kochfest**, mit **entzückendem Strickmuster**. Farben: weiß, rosa, hellblau.
Größen 5 4 3 2
f. Alter bis etwa 18 9-12 6-9 5 Monate

Stück DM 2.50 2.30 2.10 **1.90**

E Nr. 9307 **Erstlings-Jäckchen (amerikanische Form)**
Eine **starkfädige, haltbare Baumwollqualität, kochfest**, mit hübschem **Strickmuster**. Dieses Jäckchen ist durch seinen **geschlossenen Rücken** besonders beachtenswert und läßt sich bequem über den Kopf ziehen. Farbe: weiß.
Größen 5 4 3 2
f. Alter bis etwa 18 9-12 6-9 5 Monate

Stück DM 2.05 1.85 1.65 **1.45**

F Nr. 9315 **Strampelanzug mit Träger**
Aus **gutem Baumwollgarn**, mit durchgezogener Kordel in der Hüfte. Oberteil weiß mit **bunt bestickten Figuren**. Träger am Vorderteil mit **Abknöpfen**. Farben: blau oder rosa.
Größen 55 50
Alter bis ca. 1 1/2 Jahr

DM 4.20 **3.80**

G Nr. 9303 **Strampel-Anzug**
Eine **gute, starke Baumwollqualität, koch- und waschfest**, in netter **Strickmusterung**. Farben: hellblau oder rosa.
Länge in cm 60 55

Stück DM 2.30 **1.95**

H Nr. 9304 **Strampel-Anzug**
Entzückend **gemusterter Strampler** in einer besonders **guten koch- und waschfesten Baumwollqualität**. In der Hüfte durchgezogene Kordel zum Binden. Farben: hellblau, rosa, weiß.
Länge in cm 60 55
für Alter bis etwa 1-jährig 1/2-jährig

Stück DM 3.25 **2.85**

I Nr. 9309 **Baby-Kleidchen**
Ein **entzückendes**, aus **guten Baumwollgarnen** gestricktes Kleidchen mit **langem Arm** und aufgesetzter Tasche, Halsabschluß mit **rundem, anliegendem Kragen**. Am Kleidchen **weiß eingestrickte**, mit Kunstseide durchwirkte **Verzierungen**. Farbe: rosa.
Größe 1
Alter bis etwa 1-jährig

Stück DM **3.75**

K Nr. 9310 **Baby-Pullover**
Mit **langen Ärmeln**, aus **starkfädigem, gutem Baumwollgarn**, mit **entzückendem Strickmuster**. Am Halsabschluß **Handarbeitsverzierung**. Farben: weiß, hellblau, rosa.
Größen 2 1
Alter bis etwa 1 1/2-jährig

Stück DM 3.80 **3.40**

L Nr. 9312 **Baby-Anzug, gestrickt**
Trägerhose mit Pullover, aus **strapazierfähigem, gutem Baumwollgarn**, mit **eingestricktem Muster**. Hose mit **abknöpfbaren Trägern** und bestickter Querleiste. Farbe: hellblau.
Pullover weiß mit hellblau eingestrickten Streifen.
Größen 45 40
Alter bis etwa 1 1/2 1-jährig

Stück DM 5.85 **5.40**

M Nr. 9313 **Trägerhöschen**
Eine **strapazierfähige, gestrickte gute Baumwollqualität**, mit **abknöpfbaren Trägern** und bestickter Querleiste, mit **festanliegendem Beinrand**. Farbe: hellblau.
Größen 3 2
Alter bis etwa 1 1/2 1-jährig

Stück DM 2.95 **2.75**

N Nr. 9314 **Baby-Strickschlüpfer**
Starke, reine Baumwollqualität, koch- u. waschecht, mit **anliegendem Beinrand**.
Farben: weiß, rosa, hellblau.
Größen 4 3 2
Alter bis ca. 2 1 1/2 1-jährig

Stück DM 2.45 2.20 **1.95**

O Nr. 9317 **Westchen mit langem Arm**
Aus **kräftigem, gutem Baumwollgarn**, mit **netter Strickmusterung**. Vorderteil zum Durchknöpfen, mit **bunter Knopfverzierung**. Farben: weiß, blau, rosa.
Größen 3 2
Alter bis ca. 2 1-jährig

DM 4.10 **3.70**

P Nr. 9316 **Ausfahrgarnitur**
Bestehend aus **reizendem Jäckchen** mit Häubchen in einer **weichen Wollqualität**. Jäckchen am Koller mit **Handarbeitsstich** verziert. Häubchen mit **Rüschen-garnierung**. Farben: weiß, blau, rosa.
Größen 26 24
Alter bis ca. 1 1/2 Jahr

DM 7.50 **6.80**

R Nr. 9305 **Erstlings-Ausfahrgarnitur**
Bestehend aus **reizendem Jäckchen** und **Häubchen** in einer **guten Wollqualität** mit **schönem Strickmuster**. Farben: weiß, rosa, hellblau.
Größen 2 1
für Alter bis 1-jährig 1/2-jährig

Stück DM 6.40 **5.90**

S Nr. 9311 **Spieler, gestrickt**
Eine **kräftige Baumwollqualität** mit **aufgestickten Tierfiguren** und **Blümchen**. **Abknöpfbare Träger** und **Durchziehkordel** in der Hüfte. Farben: weiß, hellblau, rosa.
Größen 45 40
Alter bis etwa 1 1/2 1-jährig

Stück DM 4.- **3.60**

T Nr. 326 **Baby-Schuh**
Gut-passender **Baby-Schuh** mit **bequemem Einschlupf**, aus **Stepp-Lackstoff** und **Chromledersohle**, in den **Farben weiß, hellblau od. rosa**.
Größen 18-22.
Paar DM **4.50**



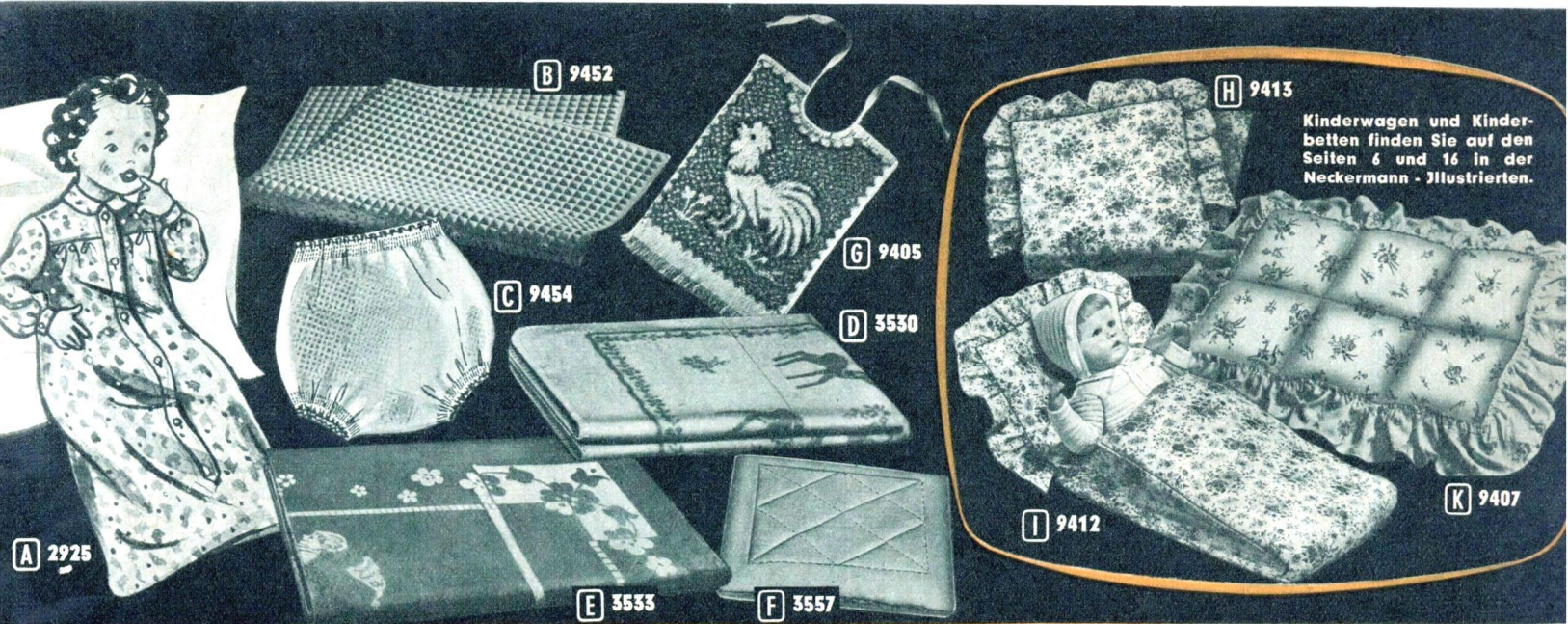

A Nr. 2925 **Kinder-Schlafsäckchen**
Für die ganz Kleinen, aus zweiseitig gerauhtem Baumwollflanell, mit einem lustigen Kindermuster bedruckt. Die strapazierfähige Baumwollqualität ist vorzüglich waschbar. Grundfarben: hellblau oder lachsrosa.
Größen (gz. Lg.) 85 75 cm
DM 5.40

Gummi-Unterlage
Aus sehr gutem, weichem Gummi gearbeitet, in den Farben blau oder rosa. Einfache, glatte Ausführung.
Nr. 9450 Größe 35x45 cm Stück DM -0.78
Nr. 9451 Größe 45x60 cm Stück DM 1.15

B Nr. 9452 In besserer Ausführung, mit kleinen, eingearbeiteten Luftkissen.
Größe 40x55 cm Stück DM 2.65

Gummi-Windelhosen
Mit elastischem Bund und Beinrand. Lieferbar in blau oder rosa.
Nr. 9453 Ausführung in glattem Gummi.
Größen 4 3 2
DM -0.96 -0.90 -0.84

C Nr. 9454 Ausführung in gekrepptem Gummi, daher elastischer und haltbarer.
Größen 4 3 2
DM 1.18 1.08 -0.98

Kinder-Schlafdecke
Jacquardmusterung mit eingewebten hübschen Kinderbildern, gute, reine Baumwolle, weich und mollig. Lieferbar in den Farben blau, rosa oder grün.
Gr. 70x90 cm

D Nr. 3530 Stück DM 2.90

E Nr. 3533 Gr. 100x140 cm Stück DM 6.95

F Nr. 3557 **Reform-Kopfkissen**
Das Ideal für Kinderwagen, und Kinderbetten. Mollig weiche Ober- und Unterseite aus naturfarbigem Trikot mit weißem Wattevlies und gutem Nesselvlies abgesteipt. Füllung: kräftiges Krollhaar. Knopflochung mit 4 Knöpfen. Dadurch ist die Füllung jederzeit leicht aufzulockern. Unentbehrlich für jede Babyausstattung.
Größe ca. 35x40 cm Stück DM 6.75

G Nr. 9405 **Kinderlätzchen**
Mit netten Tierfiguren, Krüselgewebe, weich und saugfähig, „Indanthren“.
Farben: blau oder rosa
Größe 30x23 cm Stück DM -0.64

Nr. 9320 Babystrümpfe, weiß
Aus waschfestem, gutem Baumwollgarn, mit perlonverstärkten Fersen und Spitzen. Bleichweiß.
Größen 1, 2, 3 Paar DM 1.14

Nr. 9319 Baby-Kniestrumpf
aus gutem Baumwollgarn.
Farbe: weiß.
Größe 1, 2, 3 Paar DM -0.85

Molton, sogen. Windelflanell
aus guter Baumwolle, doppelseitig gerauht, für Einlagen und Wickeltücher verwendbar. Breite 80 cm.
Nr. 3168 rohweiß Meter DM 1.84

Nr. 3173 reinweiß Meter DM 1.98

Nr. 9400 Mullwindel
Reinweiß gebleicht, aus guter, haltbarer Baumwolle, die weich und angenehm ist.
Größe 75x75 cm Stück DM -0.85

Nr. 9401 Mullwindel
Doppelgeweb, reinweiß, besonders gut ausaugend, eine gute, reine Baumwollqualität, hervorragend in der Wäsche.
Größe 80x80 cm Stück DM 1.04

Nr. 9308 Nabel-Binde „Ideal“
Elastische, dehnbare Baumwolle. Farbe: weiß.
Breite: 5 cm.
Länge: ungedehnt ca. 118 cm.
DM -0.30

Nr. 9402 Flanell-Unterlage
Reine Baumwolle, reinweiß gebleicht, doppelseitig gerauht, daher angenehm weich und gut ausaugend. „Indanthren“-farbig weiß, blau oder rosa eingefaßt.
Größe 35x40 cm Stück DM -0.48

Nr. 9403 Flanell-Wickeltuch
Baumwolle, rohweiß, beiderseitig gerauht, angenehm dick und saugfähig. „Indanthren“-farbig blau oder rosa eingefaßt.
Größe 80x70 cm Stück DM 1.54

Nr. 9404 Weißes Wickeltuch
Baumwolle, doppelseitig gerauht, besonders weich und mollig, mit schönem Fächerzierstich in „Indanthren“-farbig weiß, blau oder rosa.
Größe 80x80 cm Stück DM 1.95

Nr. 3198 Bettinlett
Eine kräftige Baumwollqualität, echt naphtolrot, aus mittelfeinfädigen Garnen hergestellt. Eine stabile, federn- und daunendichte Ware, die besonders für Kinderbetten geeignet ist.
Breite 100 cm Meter DM 3.98

H Nr. 9413 **Kindersportwagen-Auflagen**
aus bunt gemustertem Chintz Bezug abziehbar, herausnehmbare Einlage. Füllung: Jute-Vlies-Abfälle.
Größe 90x40 cm DM 8.50

I Nr. 9412 **Kindersportwagen-Fußsäcke**
aus bunt gemustertem Chintz Bezug abziehbar, herausnehmbare Einlage. Füllung: Jute-Vlies-Abfälle.
Größe 145x40 cm DM 11.25

K Nr. 9407 **Wagendecke**
Mit Volant aus geblümter Waschkunstseide, mit sechs auswechselbaren Einlegekissen. Füllung: entkeimte Halbwalze.
Farben: weiß, blau, rosa.
Größe ca. 44x55 cm DM 8.80
Gemessen ohne Volant.



B 2934

A Nr. 2961 **Knaben-Zefir-Sporthemd**
Mit festem Kragen und Sportmanschetten in einer etwas leichteren Zefirqualität aus gutem Baumwollgarn. Preisgünstig lieferbar in hübschen kleinkarierten Mustern.
Größen (ganze Länge): 90 80 70 60 50 cm
DM 4.80 4.35 3.90 3.45 3.-

A Nr. 2932 **Knaben-Sporthemd**
Mit festem Kragen und Sportmanschetten, aus mittelfeinen, guten Baumwollgarnen, dichtgewebt. Lieferbar in buntgewebten, hübschen, kleinkarierten Mustern.
Größen (ganze Länge): 90 80 70 60 50 cm
DM 5.45 4.95 4.45 3.95 3.45

B Nr. 2934 **Knaben-Sporthemd**
Gütes Gewebe aus mittelfeinen Baumwollgarnen, mit festem (angenehmem) Kragen und Sportbündchen, wasch- und kochecht, einfarbig weiß, hellblau oder rosenschwarz.
Größen (ganze Länge): 90 80 70 60 50 cm
DM 5.25 4.80 4.35 3.90 3.40

C Nr. 2931 **Knaben-Sporthemd**
Hübsche, kleinkarierte, farbfrohe Muster in gut waschbarem Baumwoll-Zefir mit festem Kragen, halben Ärmeln und aufgesetzter Tasche. Größen (ganze Länge): 90 80 70 60 50 cm
DM 5.25 4.75 4.25 3.75 3.25

D Nr. 2962 **Knaben-Buschhemd**
aus besonders strapazierfähigem, „indanthren“-gefärbtem Baumwoll-Kretone mit Sportkragen und halbem Arm. Aufgenähte Brusttasche. Dieses Buschhemd ist besonders praktisch, weil es sowohl über, als auch in der Hose getragen werden kann.
Farben: blau, grün, rot.
Größen 90 80 70 60 50
gz. Lg. 70 62 54 46 38 cm
DM 5.40 4.90 4.40 3.90 3.40

E 7522

F 7521

E Nr. 7522 **Knaben-Charmeuse-Polojacke**
Mit kurzen Ärmeln und verdecktem Reißverschluss, maschenfeste Charmeuse-Qualität aus Mattkünstseide.
Farben: rosenschwarz, blau, weiß.
Gr. 3 2 1 0 00 000
13-14 11-12 9-10 7-8 5-6 3-4 Jahre
DM 3.85 3.55 3.25 2.95 2.65 2.35

F Nr. 7521 **Knaben-Polojacke**
Mit kurzen Ärmeln und verdecktem Reißverschluss. Schweißsaugende, gut waschbare Baumwoll-Pikee-Qualität.
Farben: blau oder weiß.
Gr. 3 2 1 0 00 000
13-14 11-12 9-10 7-8 5-6 3-4 Jahre
DM 3.30 3.- 2.70 2.40 2.10 1.80

G Nr. 7520 **Knaben-Ringel-Polojacke**
In einer gut waschbaren Baumwoll-Qualität mit hübschem Ringelmuster. Lieferbar in der Farbstellung blau-weiß-rot.
Gr. 3 2 1 0 00 000
13-14 11-12 9-10 7-8 5-6 3-4 Jahre
DM 1.90 1.75 1.60 1.45 1.30 1.15

Kinder-Bekleidung, Knaben- und Mädchen-Unterwäsche finden Sie auf den folgenden Seiten



M HANNELORE
DM 12.90

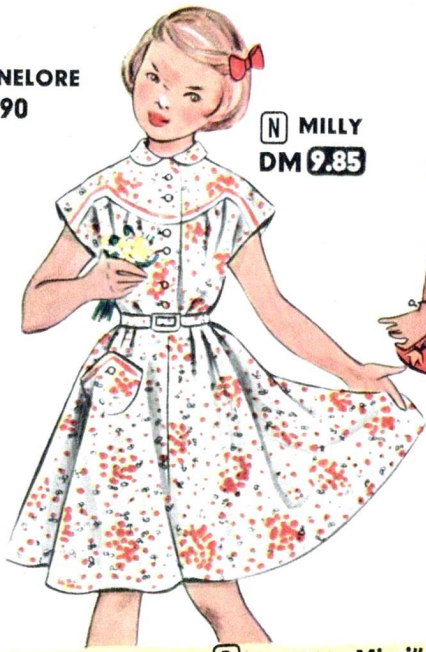

N MILLY
DM 9.85



O PUTZI
DM 6.75

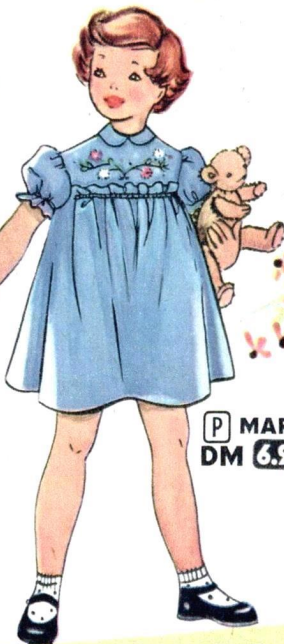

P MARO
DM 6.90



R MIZZI
DM 7.85

M Nr. 2832 „Hannelore“
Ein hübsches Kleidchen aus **Kunstseiden-Popeline**. Zum kleinem, runden Kragen und einem westenartig in Bogenform aufgesetzten Vorderteil mit schwarzen Kugelknöpfen und kurzen Kimonoärmeln gehört ein wippendes weites Röckchen mit losen Falten, das in der Taille von einem Samtband gehalten wird.
Farben: blautürkis, rosé.
Größen (ganze Länge):
100 90 80 70 cm

DM **16.80 15.50 14.20** **12.90**

N Nr. 2849 „Milly“
Freundlicher Begleiter eines Kindersommers wird das kleinstmüsterete Kleidchen aus **Kräuselkrepp, reine Baumwolle**, sein. Mit rundem Krägelnchen, Soutache-besetzter Passe und Tasche, kleinen Knöpfchen und weitem Bahnenrock entstand hier ein bezaubernd kindliches Sommerkleidchen. Das praktische, leicht waschbare Material wird jeder Mutter Freude machen.
Farben: blau-weiß, rot-weiß.
Größen (ganze Länge):
100 90 80 70 cm

DM **13.60 12.30 11.10** **9.85**

O Nr. 2842 „Putzi“
Ein allerliebster putziger kleiner Hänger mit weißem Pikeekragen. Besonders hübsch ist der mit einem **lustigen Kindermotiv bedruckte, waschbare Zellwoll-Musselin** und die gepaselte Passe mit zweireihiger Knopfanordnung. Das Ärmelchen ist auf Gummizug gearbeitet. Farben: weiß, rot.
Größen (ganze Länge):
60 55 50 45 cm

DM **7.95 7.55 7.15** **6.75**

P Nr. 2845 „Maro“
Aus einer **feinfädigen, weichen Zellwoll-Qualität** mit wolligem Griff und Aussehen entstand für die ganz Kleinen ein festliches **Hängerchen mit buntbestickter Passe**. Die Weite des Kleidchens ist mit einem Knöpfchen angesetzt. Bubikragen und Puffärmelchen auf Gummizug sind kleidsam und praktisch.
Farben: hellblau, erika.
Größen (ganze Länge):
60 55 50 45 cm

DM **8.40 7.90 7.40** **6.90**

R Nr. 2844 „Mizzi“
Niedliches Hängerchen für unsere ganz Kleinen mit **lustigem Mecky-Muster**, echtfarbig gedruckt auf einem **praktischen Kräuselkrepp aus reiner Baumwolle**. Das Kleidchen hat Vorder- und Rückenpasse, kleinen Eckenkragen, Ärmelchen auf Gummizug u. ist mit farbiger Zackenlitze garniert. Grundfarben: weiß, blau.
Größen (ganze Länge):
60 55 50 45 cm

DM **9.80 9.15 8.50** **7.85**

S Nr. 2841 „Friedel“
Rock und dazu passendes langärmeliges Jäckchen in einer bewährten **Zellwoll-Qualität** mit weichem, wolligem Griff und in den **beliebten bunten Schottenwollgem** werden Ihre volle Anerkennung finden. Das **Faltenröckchen** hat einen sehr gut geschnittenen **Faltenrock**. Die **Jacke** wird mit einem kleinen runden Kräsattel. Die **Jacke** wird mit einem kleinen runden Kräsattel. Die **Jacke** wird mit einem kleinen runden Kräsattel. Die **Jacke** wird mit einem kleinen runden Kräsattel.
Größen (ganze Länge):
60 55 50 45 cm

DM **17.80 16.45 15.10** **13.75**

T Nr. 2835 „Heike“
Dieses praktische, kleidsame Kleidchen mit seinem hübschen Blumenmuster auf **rotem oder mittelblauem Grund** und seiner freundlichen schneeweißen Pikeekragen und seiner freundlichen schneeweißen Pikeekragen und seiner freundlichen schneeweißen Pikeekragen.
Größen (ganze Länge):
60 55 50 45 cm

DM **13.80 12.70 11.60** **10.50**

U Nr. 2840 „Fränzi“
Zu diesem hübschen zweiteiligen Anzug gehört ein **Schwarz-weißer Pepita-Trägerrock** mit Soutache-Garnierung, kleidsamem Ausschnitt, aufgesetzten Taschen und blänken, schwarzen Kugelknöpfen. Die **hochveredelte Pepita-Qualität** hat **gezwirnte Längsfäden** und ist daher besonders strapazierfähig. Die Ergänzung bildet eine **rote, echtfarbige, gut waschbare Everglaze-Bluse** mit Eckenkragen, Puffärmelchen und weißen Kugelknöpfen.
Größen (ganze Länge):
60 55 50 45 cm

DM **19.80 18.70 17.60** **16.50**

V Nr. 4608 **Knaben-Trachtenjanker**
Aus **mittelgrauem, strapazierfähigem, leichtgerauhtem Trachtenstoff**, bewährte Qualität. Einreihig, Revers mit Eichblattverzierung und Zierkrone, grüner, rot abgefütterter Stehkragen, zwei gerade angeschnittene Taschen, zweiteiliger Rückengurt mit einem Knopf, Taschen und Rückengurt grün paspeliert, Ärmel mit grünem Spiegel und je zwei Knöpfen.
Gr. 12 10 8 6 4 2
für 13-14 11-12 9-10 7-8 5-6 3-4

DM **18.45 17.10 15.75 14.45 13.15** **11.85**

W Nr. 4606 **Original bayrische Trachten-Lederhose**
Aus weichem, **echtem Chromspaltleder!** Farbe: grau, solide Verarbeitung. Taschen sind mit grünem Leder paspeliert. Ab Größe 64 zusätzlich mit Messertasche.
Knabengrößen:
Bundw. 72 70 68 66 64 62 60 cm
DM **24.90 23.85 23.— 21.10 19.20 17.30 15.40**

Burschengrößen:
Bundweiten 82 80 78 76 cm DM **27.40**

X Nr. 9040 **Trachtenträger für Lederhosen**
Der passende Träger zu **Artikel 4606**. Aus **echtem Vollrindleder in grauer Velours-Ausführung**. Länge verstellbar. Verziert mit aufgesetztem, schönem Motiv.
Länge 80 70 60 50 cm

DM **2.95 2.45 1.95** **1.35**

Y Nr. 2810 **Kinder-Overall**
Aus festem, strapazierfähigem, **graublauemliertem Monteurkörper, gute Baumwollqualität**. Der Stoff ist **sanforisiert** und **läuft garantiert nicht ein**. Praktischer Schnitt, **fest angebrachte Knöpfe, vernietete Taschen, Patentverschlüsse an den Hosenträgern**.
Größen 9 7 5 3 1 00
passend für ganze Körpergröße
von ca. 132 120 108 96 84 72 cm
DM **9.95 9.45 8.95 8.45 7.95 7.45**

Noch Kinderbekleidung und Kinderwäsche auf den folgenden Seiten.



S FRIEDEL
DM 13.75



T HEIKE
DM 10.50

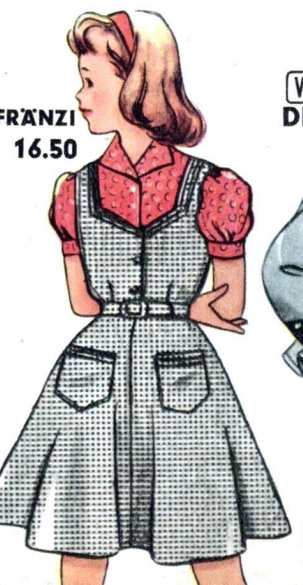

U FRÄNZI
DM 16.50



V 4608
DM 11.85

W 4606
DM 15.40



Y 2810
DM 7.45

X 9040
VOLLRIND-LEDER
DM 1.35

SANFOR
nicht einlaufend



D 2848



B 7519

C 2846



A 4554

HERGESTELLT AUS ECHT NINO FLEX ATMUNGSAKTIV

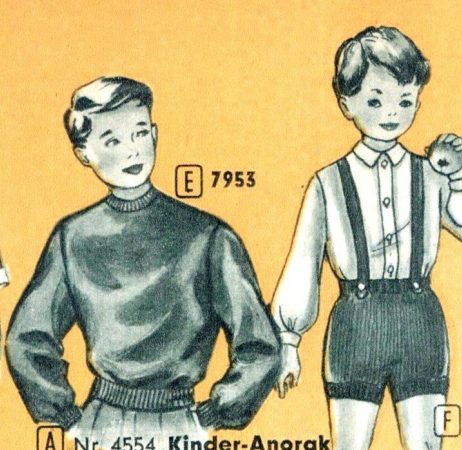

E 7953

A Nr. 4554 Kinder-Anorak

Mit einer durch Reißverschluss abnehmbaren Kapuze, aus echt NINO-FLEX, einem „Indanthren“-gefärbten, wasserabweisend imprägnierten reinen Baumwoll-Popeline. Das haltbare, kräftige Baumwollfutter ist mit lustigen Kindermotiven bedruckt. Dicht schließender Sitz durch Gummizug und teilbaren, verdeckten Reißverschluss in der ganzen Länge; zwei Seitentaschen und am linken Ärmel unter dem aufgestickten Tiroler Wappen ein Uhrentaschen mit Reißverschluss.
Grundfarben: stahlblau oder tabakbraun.
Gr. 14 12 10 8 6 4
Jahre 14-15 12-13 10-11 8-9 6-7 4-5
DM 23.70 22.40 21.10 19.80 18.60 **17.50**

B Nr. 7519 Knaben-Olympiajacke

Mit kurzen Ärmeln. Elastische Abschlüsse an Ärmeln und Halsausschnitt. Strapazierfähige 2x2 reine Baumwoll-Feinripp-Qualität. Lieferbar in der Farben zitronen oder einfarbig weiß.
Gr. 3 2 1 0 00
für ca. 13-14 11-12 9-10 7-8 5-6 Jahre
DM 2.06 1.88 1.70 1.52 **1.34**

C Nr. 2846 Cowboy-Hose f. Knaben

Eine Hose, wie geschaffen für unsere Jungen! Der gute, sehr strapazierfähige, reißfeste Baumwollkörper ist sanforisiert und hat eine echt hydronblaue Oberseite, Innenseite rohweiß. Zwei vordere, angeschnittene Taschen, hinten zwei aufgesetzte Taschen mit Nietverstärkung. Verlängerter Bund mit vernieteten Gürtelschlaufen. Alle Nähte sind farbig abgesteppt.
Größen 12 10 8
pass. für ganze Körpergröße von ca. 150 138 126 cm
DM 10.40 9.35 **8.30**

D Nr. 2848 Kinder-Shorts

Aus einer dichtgeschlossenen, sehr strapazierfähigen reinen Baumwoll-Popeline-Qualität, „Indanthren“-gefärbt und wasserabstoßend imprägniert. Mit haltbarem, gestepptem Gummiband in der Taille, Aufschlägen u. kleiner gepaspelter Tasche. Farben: taubenblau, graubeige.
Größen 12 10 8 6 4
passend für ganze Körpergröße von ca. 150 138 126 114 102 cm
DM 5.45 5.15 4.85 4.55 **4.25**

E Nr. 7953 Niki-Pullover

Für Mädchen und Buben, aus erstklassigem, samtigem Baumwollplüsch. Hals- und Ärmelabschluss mit Baumwoll-Elastikrändern besetzt. Farben: dunkelbraun, weinrot, hochrot, hellmarine.
Größen 3 2 1 0 00
12-14 10-12 8-10 6-8 4-6 Jhr.
DM 9.50 8.45 7.40 6.35 **5.30**

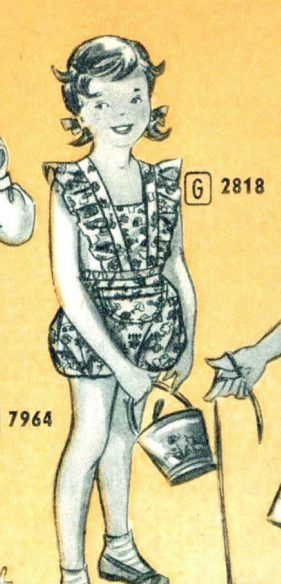

G 2818

F Nr. 7964 Kinder-Strickhöschen

Ein strapazierfähiges, gutes Cuprama-Material. Oberer Rand sowie Beinabschluss mit elastisch gestrickter Kante. Mit abknöpfbaren Trägern und Gummizug im oberen Rand. Farben: rot, blau, marine.
Größen 3 2 1
DM 4.40 3.90 **3.40**

G Nr. 2818 Kinder-Spielhöschen

Auf hellem Grund lustig gemustertes Baumwoll-Kräuselkrepp. Höschen mit Gummizug, Latz und Träger mit Rüschen besetzt. Leicht waschbar.
Gr. 2 1 0 00 000
pass. für ganze Körpergr. von ca. 90 84 78 72 66 cm
DM 4.80 4.55 4.30 4.05 **3.80**

H Nr. 2816 „Trudi“

Aus dem beliebten, kleinkarierten, schnell waschbaren Bemberg-Toile ist „Trudi“ zu einem festlichen, kleinen Mädchenkleid mit Perlkнопfchen, Samtband, kleidsamem rundem Krägchen und Blendenverzierung geworden. Der angedrückte Rock hat reichlich Saum. Die kleinen Puffärmel sind auf Gummi gezogen. Farbe: rosenholzweiß.
Größen (ganze Länge) 100 90 80 70 cm
DM 19.40 17.90 16.40 **14.90**

I Nr. 4600 Lodenmäntel für Knaben u. Mädchen

Beidseitig zum Knöpfen, bis Größe 8 mit abknöpfbarer Kapuze, gute strapazierfähige Woll-Lodenqualität, wasserabstoßend, erstklassige Verarbeitung mit doppeitem Rücken, gestepptem Rundgurt, zwei Taschen. Breite Besätze — 6 cm Einschlag im Ärmel und Saum — so daß Sie diesen Mantel bis zu 5 cm verlängern können. Farbe: dunkelgrün.
Gr. 12 10 8 6 4
Jahre 13-14 11-12 9-10 7-8 5-6
DM 38.75 35.60 32.45 29.30 26.15
Größen 2 0
Jahre 3-4 1-2 **19.85**
DM 23.—

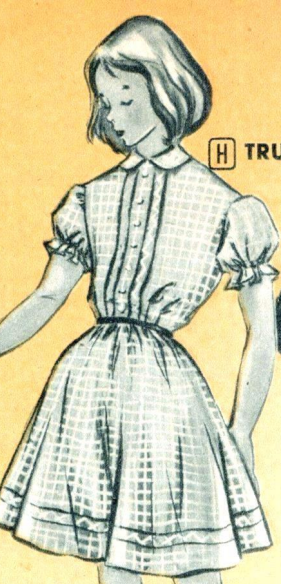

H TRUDI

K Nr. 7217 Mädchen-Feinripp-Garnitur

Leichte Baumwollqualität mit eingewirkten Tupfeneffekten. Hemdchen mit Träger und Häkelverzierung, Schlüpfer mit Gummizug. Farbe: weiß.
Größen 36, 38, 40 32 30 28 26 24 22 20 18 16 14 12 10 8 6 4 2 0 00
DM **1.70**

L Nr. 7218 Mädchen-Unterkleid

Mit Träger, in einer guten kunstseidenen Charmeuseware in Gütezeichen-Qualität. Oberteil mit Baumwollspitze verziert. Abnäher und eingenähte Gummifäden geben gute Form und guten Sitz. Farben: weiß, lachs, blau.
Größen 40 38 36 34 32 30
DM 3.80 3.50 3.20 **2.90**

M Nr. 7200 Mädchen-Achselhemd

Aus gutem Baumwoll-Trikot, weiche, schmiegsame Qualität, vorzüglich in der Wäsche. Farben: weiß, lachs, blau.
Größen 40 38 36 34 32 30
DM 1.38 1.24 1.10 .95 .80 **.65**

N Nr. 7201 Mädchen-Schlüpfer

Dieselbe gute Trikotqualität wie Artikel Nr. 7200, auch in den Farben dazu passend. Farben: lachs, blau, weiß.
Größen 40 38 36 34 32 30
DM 1.04 .94 .84 .74 .62 **.50**

O Nr. 7215 Mädch.-Feinripp-Achselhemd

Eine mittelfeinfädige, gute Baumwollqualität, besonders elastisch und anliegend. Häkelverzierung an Achsel- und Halsausschnitt. Farben: weiß, lachs.
Größen 40 38 36 34 32 30
DM 1.95 1.75 1.55 1.35 1.15 **.95**

P Nr. 7216 Mädch.-Feinripp-Pag.-Schlüpfer

Dieselbe mittelfeinfädige, gute Baumwollqualität wie Artikel Nr. 7215. Die ideale Pagenform für Frühjahr und Sommer. Farben: weiß, lachs.
Größen 40 38 36 34 32 30
DM 1.60 1.45 1.30 1.15 1. **.85**

R Nr. 7516 Feinripp-Turnhemd für Mädchen und Knaben.

Eine kräftige, äußerst elastische reine Baumwoll-Feinrippqualität in 2x2-Wirkart mit Achsel-reichlich lang gearbeitet. Wasch- u. kochecht. Farben: weiß oder grau.
Größen 3 2 1 0 00
für ca. 13-14 11-12 9-10 7-8 5-6 Jahre
DM 1.32 1.20 1.08 .96 **.84**

S Nr. 7517 Knaben-Feinripp-Slip

Mit Gummizug im Bund, abgeschrägte Beinform und gut übereinandergehender Verschluss. Die gleiche strapazierfähige reine Baumwoll-Feinrippqualität wie der Art. 7516. Farben: weiß oder grau.
Größen 3 2 1 0 00
für ca. 13-14 11-12 9-10 7-8 5-6 Jahre
DM 1.36 1.24 1.12 1. **.83**

T Nr. 7518 Knaben-Feinripp-Schlüpfer

Ebenfalls mit Gummizug im Bund und gut übereinandergehendem Verschluss, gute Paßform, dieselbe koch- und waschechte 2x2-Feinrippqualität wie Art. 7516 u. 7517. Farben: weiß oder grau.
Größen 3 2 1 0 00
für ca. 13-14 11-12 9-10 7-8 5-6 Jahre
DM 1.55 1.40 1.25 1.10 **.95**

U Nr. 4607 Knaben-Turn- und Sporthose

Aus schwarzem, reinem Baumwoll-Satin, beste Verarbeitung, mit Gummizug und doppelten Nähten, Gesäßtasche.
Größen 4 3 2 1
für ca. 13-16 9-12 6-8 3-5 Jahre
DM 1.95 **1.65**

V Nr. 4609 Für Mädchen, die gleiche Qualität und Verarbeitung, jedoch mit Gummizug in Bund und Hosenschenkeln.

Größen 4 3 2 1
für ca. 13-16 9-12 6-8 3-5 Jahre
DM 2.10 **1.75**

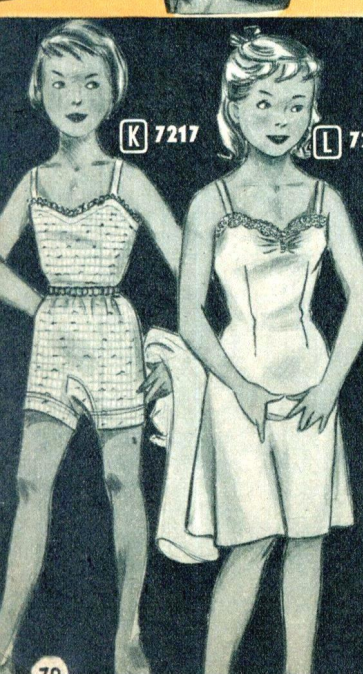

K 7217

L 7218



M 7200

O 7215

R 7516

T 7518

S 7517

U 4607

V 4609

P 7216

N 7201



A 2936



B 2937



C 2935



D 2805

E Nr. 2959 Mädchen-Nachthemd

Mit hübschen Puffärmelchen, Bubikragen, Bindegürtel und gepaspelter vorderer Passe mit eingekräuselter Weite. Rückenschluß. Das Material ist **dichtgewebter Baumwollbatist** mit einem kleinen, aparten Blumenmuster, in hellbleu, lachsrosa. Größen (ganze Länge)

120	110	100	90	80 cm	4.75
DM 6.90	6.35	5.80	5.25		

F Nr. 2960 Mädchen-Schlafanzug

Aus einfarbigem, **dichtgewebtem Batist in guter Baumwollqualität**. Taschen, Ärmel, Hosenaufschläge und die Passe mit eingekräuselter Weite sind in Kontrastfarben gepaspelt. Hochgeschlossen oder offen zu tragen. Bindegürtel, Hose auf Gummi gearbeitet. Farben: hellbleu, lachsrosa.

Gr.	12	10	8	6	
pass. für ganze Körpergr. von ca.	150	138	126	114 cm	6.25
DM	7.90	7.35	6.80		

G Nr. 4483 Kinder-Schlafanzug

Zweiteilig, **Jacke** mit zwei Taschen, **Hose** mit Gummizug im Bund, aus guten, mittel-feinen **Baumwollgarnen** hergestellt und in **schönen, durchgewebten Streifenmustern** gehalten.

Gr.	14	12	10	8	6
pass. für ganze Körpergr. von ca.	162	150	138	126	114 cm
DM	7.90	7.35	6.80	6.25	5.70

A Nr. 2936 Mädchen-Trägerschürze
Reizende Trägerschürze aus gutem, reinem **Baumwoll-Kretonne** mit schönem Druckmuster.

Gr.	100	90	80	70
pass. für ganze Körpergr. von ca.	150	138	126	114 cm
DM	2.95	2.70	2.45	

2.20

B Nr. 2937 Mädchen-Trägerschürze
mit **lustigem, kleinem Muster** auf gut **waschbarem, strapazierfähigem, dichtgeschlossnem Schürzen-Kretonne** aus reiner **Baumwolle**.

Gr.	100	90	80	70
pass. für ganze Körpergr. von ca.	150	138	126	114 cm
DM	3.50	3.20	2.90	

2.60

C Nr. 2935 Kinderschürze

Das zweifarbig gepaspelte Mieder ist hinten mit Knöpfchen zu schließen. Die Träger sind fest angesetzt, das Röckchen mit der herzförmigen Tasche ist leicht angekräuselt. Das Material ist ein **fröhlich-wunter, wäschebewährter, reiner Baumwoll-Kretonne**.

Größen (ganze Länge)	65	60	55	50 cm
DM	3.60	3.25	2.90	

2.55

D Nr. 2805 Mädchenbluse

Knitterfester, weißer Zellwoll-Popeline ist das Material dieser einfachen, flotten, **durchknöpfbaren** Bluse mit **Halbärmeln**. Dieses allerliebste Blüschen kann zu jedem Mädchenrock getragen werden.

Gr.	12	10	8	6
entspricht Kleiderlänge	100	90	80	70 cm
DM	4.65	4.40	4.15	

3.90



E 2959



F 2960



G 4483



Wolle

Wollmusterbuch kostenlos!

Kostenlos erhalten Sie auf Wunsch mein Wollmusterbuch zugestellt, welches Ihnen die Wahl der passenden Wollsorte und Farbe erleichtert. — Postkarte genügt!

Nr. 6801 Strumpfwolle „Mars“
Dreifach gezwirnt, gutes Kammgarn aus Wolle und Cuprama, feinfädig und sehr ergiebig. Lieferbar in den Farben grau meliert, mausgrau, braun.

100 g DM 1.48

Nr. 6802 Sportwolle „Saturn“
Gutes Kammgarn aus Wolle und Cuprama, vierfach gezwirnt, gleichmäßig gesponnen, ausgiebig und haltbar. Für die Verarbeitung zu Pullovern, Westen und Kinderkleidung besonders gut geeignet. Lieferbar in den Farben marine, kornblau, weinrot, kirschrot, erbsgrün, dunkelbraun, rost, flieder, erika, silbergrau, türkis, him-

100 g DM 1.74

Nr. 6803 Sportwolle „Jupiter“
Ein kräftiges Kammgarn aus Wolle und Cuprama, vierfach gezwirnt, weitlaufend und sehr haltbar. Eine Sportwolle, die ich für alle Strickarten bestens empfehlen kann. Lieferbar in den Farben schwarz, mittelgrau, silbergrau, weiß, türkis, marine, kornblau, lavendel, erbsgrün, dunkelgrün, giftgrün, maisgelb, hochrot, weinrot, dunklerika, hellerika, kirschrot, flieder, dunkelbraun, tabakbraun.

100 g DM 2.10

Nr. 6804 Sportwolle „Sirius“
Ein sehr gutes, feinfädiges Kammgarn aus Wolle, vierfach gezwirnt, sehr ergiebig und haltbar. Besonders zu empfehlen für elegante Pullover und Strickkleider. Lieferbar in den Farben marine, kornblau, hellblau, weinrot, kirschrot, fraise, dunkelgrün, erbsgrün, lindgrün, zitron, dunkelbraun, rost, hellbeige, dunklerika, mittelgrau, zartlila, silbergrau, türkis, himbeer, hellerika.

100 g DM 2.18

Nr. 6805 Sportwolle „Venus“
Ein sehr schönes Kammgarn aus reiner Wolle, dreifach gezwirnt, feinfädig, daher sehr ergiebig und haltbar. Hervorragend geeignet für elegante Strickwaren aller Art. Lieferbar in den Farben marine, königsblau, stahlblau, weinrot, kirschrot, hochrot, giftgrün, erbsgrün, lindgrün, maisgelb, dunkelbraun, rost, flieder, dunklerika, hellerika, silbergrau, türkis, weiß, himbeer. Besonders preiswert.

100 g DM 2.34

Nr. 6809 Schweißwolle „Uranus“

Gutes Kammgarn aus Wolle, Perlon und Cuprama. Nicht filzend, nicht einlaufend, schweißecht. Eine ideale Strumpfwolle aus einer feinfädigen, vierfach gezwirnten Qualität, die durch die Perlon-Beimischung bedeutend an Haltbarkeit gewonnen hat. Lieferbar in braun, mittelgrau, grau meliert, beigemeliert oder schwarz.

100 g DM 2.46

Nr. 6806 Sportwolle „Neptun“
Dieses feinfädige, vierfach gezwirnte Kammgarn aus reiner Wolle zeichnet sich durch folgende Eigenschaften besonders aus: seewasserecht, wasserabstoßend, nicht einlaufend, große Dehnfähigkeit und Ergiebigkeit. Das richtige Material zur Herstellung aller Sport- und Badeartikel. Lieferbar in den Farben marine, kornblau, weinrot, hochrot, gelb, dunkelbraun, weiß oder schwarz.

100 g DM 2.74

Nr. 6815 Sportwolle „Orion“
Sehr gutes Kammgarn aus reiner Wolle mit Beimischung von Perlon. Mittelstarkfädig, vierfach gezwirnt, mit hoher Echtheit gegen Sonne und Seewasser, wasserabstoßend imprägniert. Sehr vielseitige Verwendungsmöglichkeit, besonders strapazierfähig. Lieferbar in folgenden schönen Modefarben: schwarz, mittelgrau, silbergrau, weiß, marine, königsblau, himmelblau, petrol, türkis, giftgrün, honig, maisgelb, hochrot, weinrot, kirschrot, amarant, zartlila, dunkelbraun, hellbraun oder sand.

100 g DM 2.96

Nr. 6810 Babywolle
Dieses weiche und mollige Kammgarn aus Wolle eignet sich hervorragend für alle Babystricksachen, Bettjäckchen und dergleichen. Es ist vierfach gezwirnt. Lieferbar in den Farben rosa, lachs, hellblau oder weiß.

50 g DM 1.38

Nr. 6808 Babygarn aus reiner Baumwolle

Wasch-, koch- und lichtecht, eine vierfach gezwirnte, gute Qualität. Das Material verarbeitet sich besonders gut für schöne Babykleidung, Kinder- und Damenwäsche, Strümpfe sowie zum Häkeln und Stricken vielerlei anderer Dinge. Lieferbar in den Farben weiß, rosa, zartgrün od. hellblau.

50 g DM .74

Berücksichtigen Sie bitte bei Ihrer Bestellung, daß Sie die für Ihre Strickart benötigte Menge reichlich genug aufgeben, da bei Nachbestellungen kleine Farbabweichungen technisch nicht ganz zu umgehen sind, und die 100-Gramm-Lagen bei Strumpf- u. Sportwolle nicht geteilt werden können.



A Nr. 7758 **Damen-Badeanzug, einfarbig**
 Moderne Form, in einer guten Baumwollqualität. Die Einarbeitung von Gummifäden macht den Anzug sehr elastisch und gibt der Trägerin eine gute Figur. Auf Taille geschnitten und mit eingearbeitetem Rückchen, gut gearbeitete Büste. „Indanthren“-Farben: schwarz, kornblau, zitron, rot.
 Gr. 40, 42, 44, 46 DM **8.80**

B Nr. 7759 **Damen-Badeanzug, bedruckt**
 Aus einer strapazierfähigen Baumwollqualität ist dieser buntgemusterte, „indanthren“-bedruckte Badeanzug hergestellt. Er ist äußerst anschmiegsam durch die Verarbeitung von Gummifäden. Lieferbar in dem abgebildeten Originaldessin.
 Größen 42-46 38-40 DM **12.90**

C Nr. 7755 **Damen-Badeanzug, bestickt**
 Einteilig mit Trägern und angearbeiteten Rückchen. Eine gute Qualität, und zwar 70% PERLON und 30% Wolle, gibt dem Anzug besondere Haltbarkeit. Sehr apart wirkt die Blumenstickerei. Lieferbar in den Farben Kirschrot, schwarz.
 Größen 46-48 42-44 38-40 DM **20.90 17.70 14.50**

D Nr. 7760 **Badeanzug**
 Einteilig mit angearbeiteten Rückchen. Gutes Wollkammgarn in schöner Jacquardmusterung. Freier Rücken mit Kordelschnürung. Lieferbar in schwarzgründig mit giftgrün, braungrünig mit gelb.
 Größen 44-48 40-42 DM **14.70 12.80**

E Nr. 7860 **Herren-Woll-Badehose** aus einer feingestrickenen Woll-Kammgarnqualität. Im Bund eingezogenes Gummiband. Gürtelschlaufen und weiße Längsstreifen seitlich. Der Zwickel ist doppelt gearbeitet.
 Farben: kornblau und weinrot.
 Größen 4, 5, 6, 7 DM **5.45**

F Nr. 7861 **Herren-Woll-Badehose** aus einer schweren Wollkammgarnqualität, „indanthren“-gefärbt, seewasserrecht. In der Taille gemustertes Niedergummiband. Der erprobte Schnitt garantiert ein angenehmes Tragen. Seitlich vorn ein eingearbeitetes Täschchen mit Reißverschluss. Der Zwickel ist doppelt, daher besonders haltbar.
 Farben: marine, weinrot oder braun.
 Größen 4, 5, 6, 7 DM **9.50**

G Nr. 7966 **Knaben-Badehose** aus mittelstarkfähigem Baumwoll-Mischgarn. Bund mit eingezogenem Gummi. Weiße Längsstreifen an der Seitennaht. Lieferbar in marine.
 Gr. 3 2 1 0 DM 2.15 1.85 1.55 **1.25**

H Nr. 7965 **Knaben-Woll-Badehose** aus einer guten, feingestrickenen Wollkammgarnqualität. Im Bund aufgesetztes, gemustertes Niedergummiband. Farben: kornblau oder weinrot.
 Gr. 3 2 1 0 DM 5.80 5.50 5.20 **4.90**

I Nr. 674 **Damen-Badehaube** aus Gummi, gute Paßform, mit verstellbarem Kinnband. Farben: weiß, blau, rot. DM **-95**

K Nr. 675 **Damen-Badehaube** aus kräftigem Gummi, mit eingepprägtem Muster, gute Paßform, mit verstellbarem Kinnband. Lieferbar in weiß, rot, blau oder mais. DM **1.80**

L Nr. 676 **Damen-Badehaube** aus Gummi, mit einem hübschen Muster. An der Innenseite vier Lamellen, die das Eindringen des Wassers in die Haube verhindern. Farben: weiß, rot, blau oder mais. DM **2.35**

M Nr. 677 **Badetasche** aus starkem Plastikmaterial, mit Diagonalsteppnähten u. weißem Futter aus Plastikfolie. Innen und außen abwaschbar. Farben: rot, weiß oder blau. Größe 22x31x22 cm. DM **3.95**



N Nr. 678 **Badetasche** aus Plastikmaterial, bunt bedruckt, mit hübschen Steppkaros, weißes Futter. Innen und außen abwaschbar.
 Größe 35x30x11 cm. DM **6.90**

O Nr. 146 **Badeschuhe** Ganz aus Gummi, in bequemer Schlupfform, mit geriffelter Gleitschutzsohle. Farbe: weiß. Größen 35-42 Paar DM **2.95**

P Nr. 7812 **Mädchen-Badeanzug** Dieser wohlhaltige Anzug ist mit Gummifäden gearbeitet und besitzt dadurch einen guten Sitz. Ringelmuster in schönen, abgestimmten Farben: rot-weiß-hellblau.
 Gr. 40 38 36 34 DM 6.70 6.10 5.50 **4.90**

R Nr. 7813 **Kinder-Badeanzug (Orchidee)** aus buntgemustertem Baumwollstoff, waschbar und farbecht. Die erprobte Gummiverarbeitung hemmt keine Bewegung und engt nicht ein. Größen für das Alter von 3 bis 10 Jahren. Farben: grün, hochrot, kornblau gemustert. DM **7.80**

R Nr. 7814 **Backfisch-Badeanzug (Orchidee)** In Form und Qualität derselbe Anzug wie Nr. 7813. Der Anzug kann mit oder ohne Träger getragen werden. Er paßt für die Größen 38 bis 42 und kann als der ideale Backfischanzug (Teenager) bezeichnet werden. Farben: hochrot, giftgrün oder kornblau DM **12.50**

S Nr. 3894 **Frottier-Bademantel f. Mädchen** aus mittelschwerer reiner Baumwollqualität mit nettem Sternmuster, Schalokragen, Gürtel und Taschen. Farben: blau-weiß oder rot-weiß.
 Längen 110 100 90 80 cm DM **25.60 23.60 21.60 19.60**

T Nr. 3899 **Frottier-Bademantel für Knaben** aus mittelschwerer Frottierstoff, reine Baumwolle. Farbenfreudiges, blau-weiß-rotes Streifenmuster. Mit Reverskragen, Taschen und Gürtel ausgestattet. Längen 120 110 100 90 cm DM **27.50 25.50 23.50 21.50**



Aus gleichem Material gearbeitet finden Sie auf S. 5 das Strandkleid „San Remo“.



A 2538



B 7757

F 9856
9857



C 7756



D 7762



E 7761

Orchidee

A Nr. 2538 **Strandanzug**
Aus dichtem, strapazierfähigem Kretonne, reine Baumwolle, seewasserechtem Druckmuster auf schwarzem Grund. Gute Paßform durch seitliche Gummisteppe, Gummizug an den Beinen und im Bund. Vorne mit weißem Stoff unterlegt wie der Büstenhalter, der mit Stäbcheneinlage und Gummizug im Rücken hervorragende Paßform hat. Mit oder ohne Träger zu tragen.
Größen 36, 38, 40, 42, 44 DM **7.90**

B Nr. 7757 **Damen-Badeanzug**
Dieser gestrickte Jacquard-Badeanzug ist aus gutem Wollkammgarn mit PERLON-Fasern gemischt. Die gut ausgearbeitete Büstenform macht ihn für jede Figur passend. Seitlich eingearbeitete Täschchen mit Reißverschluß. Lieferbar in den Farben: türkis, schwarz oder mais.
Größen 48—50 44—46 40—42 DM **25.90 22.40 18.90**

C Nr. 7756 **Damen-Badeanzug, 100% PERLON**
Einteilig mit eingearbeitetem Rückchen. Die verwendete PERLON-Qualität gibt dem Anzug eine lange Lebensdauer. Die eingestrickten Gummifäden sorgen für die individuelle Paßform. Die gut ausgearbeitete Büstenform gibt dem Anzug die entsprechende Note. Lieferbar in türkis, schwarz, kirschtrot.
Größen 44—46 40—42 DM **17.50**

D Nr. 7762 **Moderner Lastex-Damen-Badeanzug**
aus einem elastischen, kräftigen Spezialgewebe. Die außerordentlich gute Paßform gibt jede erforderliche Sicherheit. Der gut ausgearbeitete Büstenteil sowie das angearbeitete Rückchen vollenden den guten Sitz. Das Rückenteil ist mit einem Reißverschluß versehen. Lieferbar in den Farben schwarz, korblau oder hochrot.
Größen 42, 44, 46 DM **32.50**

E Nr. 7761 **Damen-Badeanzug (Orchidee)**
Die Schönheit dieses damenhaften, modischen Anzuges tritt zutage in edlem Material und ausgewähltem Schnitt. Mit oder ohne Träger zu tragen. Gut ausgearbeitete Büste und Rückenabschluß. Die Raffung im Mittelteil unterbricht die glatte Vorderbahn. Farben: schwarz, korblau, hochrot, giftgrün.
Größen 40, 42, 44, 46 DM **19.80**



G 3897



H 3898



I 3896



K 7763

G Nr. 3897 **Frottier-Bademantel für Herren**
Schwere Frottierware in reiner Baumwoll-Qualität, „indanthren“-farbig, in sportlicher Streifenmusterung bildet das Material dieses Mantels, der sich auch als Hausmantel steigender Beliebtheit erfreut. Er zeigt Reverskragen, aufgesetzte Taschen, Bindegürtel und wird in den Farben marine-rot, weinrot-grau oder braun-beige geliefert.
Gr. 52, 54 DM **52.50**
Größen 48, 50 DM **49.50**

H Nr. 3898 **Frottier-Bademantel für Damen**
Dieser gutgeschnittene, reichlich weite Mantel mit dem eleganten, großzügigen Blattmuster ist aus schwerem, reinem Baumwoll-Frottierstoff gefertigt, „indanthren“-farbig und mit Reverskragen, Taschen und Bindegürtel ausgestattet. Die Farben sind blau-weiß, grün-schwarz oder schwarz-erdbeerrot.
Gr. 46, 48 DM **51.50**
Größen 42, 44 DM **48.50**

I Nr. 3896 **Frottier-Bademantel, Einheitsform**
Von Damen und Herren zu tragen in einer reinen, mittelschweren Baumwollqualität, „indanthren“-farbig. Der Mantel zeigt gutgeschnittenen Reverskragen, Taschen und Bindegürtel und wird in einem ansprechenden grau-rot-blauen Streifendessin geliefert.
Größen 46, 48, 50 DM **32.70**

L 1363 2847
SANFOR
nicht einlaufend

L Nr. 2847 **Girl-Hose (blue jeans) f. Mädchen**
Form, Verarbeitung und Material wie Artikel Nr. 1363.
Größen 12 10 8 pass. f. gz. Körpergr. von ca. 150 138 126 cm DM **9.95 8.95 7.95**

F **Wasserball**
Achtteilig, vierfarbig, aus guter Hochglanzfolie.
Nr. 9856 Mit roter Latexinnenblase, ca. 37 cm φ DM **2.85**
Nr. 9857 Mit Scheibenblase, ca. 32 cm φ DM **1.95**

K Nr. 7763 **Strandmieder**
mit eingearbeiteten Gummifäden in guter Garnqualität. Zum leichten Strandhöschen oder Rock wird dieses Mieder unentbehrlich für Sie sein. Lieferbar in den Farben uni: weiß, hochrot, korblau, gelb, gestreift: blau-weiß, rot-weiß, grün-weiß.
Größe I (passend für) DM **3.45**
Größen 40—46

L Nr. 1363 **Girl-Hose (blue jeans) für Frauen**
In dieser praktischen Hose aus bestem, strapazierfähigem, reißfestem und sanforisiertem Baumwoll-Körper mit echt hydronblau gefärbter Oberseite (Innenseite rohweiß) brauchen Sie keine Arbeit in Garten und Haus zu scheuen. Seitlich mit großen Druckknöpfen geschlossen, hat die Hose zwei große Taschen, die ebenso wie die Gürtelschlaufen am Bund vernietet sind. Alle Nähte sind farbig abgesteppt.
Gr. 36, 38, 40, 42, 44, DM **10.85**

L Nr. 2847 **Girl-Hose (blue jeans) f. Mädchen**
Form, Verarbeitung und Material wie Artikel Nr. 1363.
Größen 12 10 8 pass. f. gz. Körpergr. von ca. 150 138 126 cm DM **9.95 8.95 7.95**

Beschreibung zu den auf Seite 72 abgebildeten Art. U 1487 u. V 1365.

V Nr. 1365 **Damen-Shorts**
Unentbehrlich für Sommer, Sport u. Urlaub sind Shorts aus gutem, „indanthren“-gefärbtem, wasserabstoßend imprägniertem, reinem Baumwoll-Popeline. Die sportgerechte, praktische Aufschlaghose hat vorne Bund, im Rücken breiten Gummizug, seitlichen Reißverschluß, zwei schräg eingeschnittene Taschen und hervorragende Paßform. Farben: taubenblau, reseda.
Größen 36, 38, 40, 42, 44 DM **8.85**

Damen-Strümpfe

A Nr. 6060 **Damensöckchen**
Aus **guter feinfädiger Baumwolle** mit gummielastischem Abschlüßrand, in bleichweiß. Besonders **preiswürdig**.
Größen 9, 9½, 10, 10½.
Paar DM **-84**

B Nr. 6021 **Damen-Umschlagsöckchen**
Aus **guter Baumwolle** in Rippenmusterung mit dem beliebten **breiten Umschlag**. **Ferse u. Spitze nylonverstärkt**.
Farben: weiß, blau, gelb, rot.
Größen 9, 9½, 10, 10½.
Paar DM **1.25**

Damen-Ringelsöckchen

C Nr. 6058 **Gute, strapazierfähige Baumwolle**, breite, **farbenfrohe Ringel** sowie **nylonverstärkte Fersen u. Spitzen**. Grund: hellgrau, Ringel: rot-weiß-gelb; Grund: braun, Ringel: rot-weiß-gelb; Grund: beige, Ringel: braun-weiß-gelb.
Größen 9, 9½, 10, 10½.
Paar DM **1.60**

D Nr. 6051 Aus **reinem, mercerisiertem, gasiertem Makoflor** mit **PERLON-verstärkten Fersen und Spitzen** ist dieses Söckchen mit den modischen, „**Indanthren**“-echten Ringeln ein **Spitzen-erzeugnis** für verwöhnteste Ansprüche. Farben: blaugrundig mit Ringeln gelb-rot-bleu, grüngrundig mit Ringeln rot-braun-gelb, beige-gründig mit Ringeln grün-gelb-braun.
Größen 9, 9½, 10, 10½.
Paar DM **2.25**

Nr. 6061 **PERLON-Kniestrümpfe**
Mit weich anliegendem, auswechselbarem Gummi vereinigen diese **PERLON-Strümpfe** in harmonischer Weise **Eleganz und größte Bequemlichkeit**. **Hohe Dehnbarkeit, schnurgerade dunkle Naht** und **edler Mattglanz** sind ihre weiteren hervorragenden Eigenschaften. Lieferbar in hellen Modifarben.
Größen 8½, 9, 9½, 10, 10½.
Paar DM **3.75**

E Nr. 6056 **Damen-Sportstrümpfe**
Aus **reiner Mako-Baumwolle** in **dreifarbiger Jacquardmusterung** mit **Überkaro** und **PERLON-verstärkten Fersen und Spitzen** zu einem besonders **günstigen Preis**. Farben: Grund silbergrau, Karo dunkelgrau-weinrot; Grund: beige, Karo: braun-grün.
Größen 9, 9½, 10, 10½.
Paar DM **4.20**

F Nr. 6057 **Damen-Sportstrümpfe**
Modisch in Muster und Farben, hochwertig in Qualität und Verarbeitung, sind diese **Jacquardstrümpfe** sportlich elegant. Das verwendete **strapazierfähige, reine Baumwollmaterial** sowie **PERLON-verstärkte Fersen und Spitzen** sichern **lange Haltbarkeit**. Farben: Grund grau, Musterung schwarz/gelb; Grund: dunkelbeige, Musterung hellbeige-weinrot.
Größen 9, 9½, 10, 10½.
Paar DM **5.75**

Nr. 6020 **Nylon-Damenstrümpfe** (30 den)
Dezent seidig-schimmernd. Ein Strumpf mit **dehnbarem Baumwollrand**, der mit seiner **schwarzen Naht** die Beinlinie wirkungsvoll betont.
Farbe: mode.
Größen 9, 9½, 10, 10½.
Paar DM **2.75**

Nr. 6019 **Nylon-Damenstrümpfe** (51 gg 15 den)
Besonders **zartes, feinmaschiges Gewirk** aus **100% Nylon**. Die **dunkle Naht** dieses eleganten Strumpfes modelliert **Fessel und Wade** vorteilhaft und **läßt das Bein schlanker** erscheinen.
Farbe: mode.
Größen 9, 9½, 10, 10½.
Paar DM **3.98**

Nr. 6017 **PERLON-Damenstrümpfe** (45 gg 30 den)
Aus **100% PERLON**, zu einem besonders **niedrigen Preis**.
Lieferbar in Modifarben.
Größen 9, 9½, 10, 10½.
Paar DM **3.45**

Nr. 6010 **PERLON-Damenstrümpfe** (48 gg 45 den)
Aus **bestem Material** hergestellt, sind diese Strümpfe aus **100% PERLON** mit dem hochelastischen zweifädigen **Doppelrand** besonders **lang und weit gearbeitet**. In bezug auf **Haltbarkeit** erfüllen sie **höchste Ansprüche**.
Farben: mode oder schwarz.
Größen 9, 9½, 10, 10½.
Paar DM **4.45**

Nr. 6012 **PERLON-Damenstrümpfe** (51 gg 30 den)
Aus **100% PERLON** von der **gut verstärkten Spitze und Sohle** bis zum **hochelastischen Doppelrand**. Ein Strumpf, der **unauffällige Eleganz** und **große Haltbarkeit** glücklich vereinigt. Lieferbar in Modifarben.
Größen 9, 9½, 10, 10½.
Paar DM **4.60**

Nr. 6033 **PERLON-Damenstrümpfe** (54 gg 15 den)
Diese Strümpfe aus **100% PERLON** sind für **verwöhnteste Ansprüche** geschaffen. **Linksverlebung, hohe Feinheit** und **edler Mattglanz** geben ihnen **höchste Vollendung**. Dazu verbürgt die **große Dehnbarkeit** hervorragenden **Sitz**, und eine **dunkle, gerade Naht** verleiht Ihrem Bein höchsten **Charme**. Lieferbar in Modifarben oder nachtschatten.
Größen 8½, 9, 9½, 10, 10½.
Paar DM **5.45**

G Nr. 6062 **PERLON-Damenstrümpfe** **Marke Tauscher** (51 gg 20 den)
Ein Strumpf aus **100% PERLON** mit **überlegenden Trageigenschaften** in bezug auf **Haltbarkeit und Dehnbarkeit**. **Besonders lang und weit gearbeitet**. Feinfädig und elegant. Mit der **einen, schnurgeraden Mittelnäht** und **einem feinen, glasklaren Maschenbild** ein Strumpf für besondere Gelegenheiten. Mit **schwarzer Ferse**. Farbe: mode.
Größen 9, 9½, 10, 10½.
Paar DM **5.90**

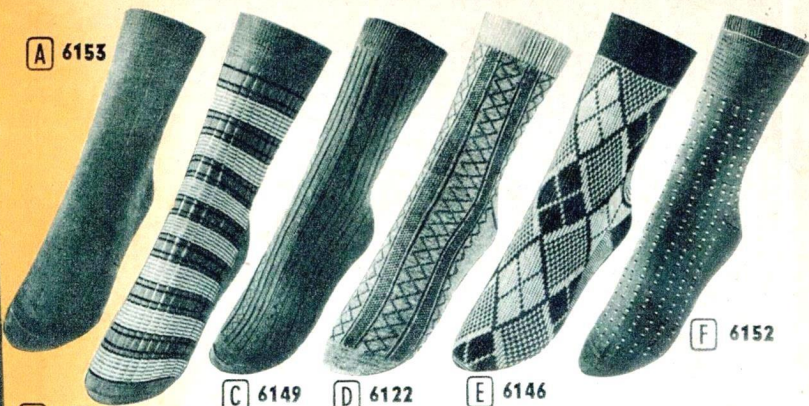

B 6151

Herren-Strümpfe

A Nr. 6153 **Herrenfesselsocken, einfärbig**
Aus **reiner Baumwolle** mit **nylonverstärkten Fersen und Spitzen** sowie **Lastexrand**. Lieferbar in grau u. beige.
Größen 10½, 11, 11½, 12.
Paar DM **-94**

B Nr. 6151 **Herren-Ringfesselsocken**
Bunte, **farbenfrohe Ringel** beleben die Grundfarben: **silbergrau, blaugrau, beige**. Das Material ist **reine Baumwolle**. **Fersen und Spitzen** sind **nylonverstärkt**.
Größen 10½, 11, 11½, 12.
Paar DM **1.50**

C Nr. 6149 **Herrenfesselsocken**
In **dezent, einfärbiger Musterung** aus **guter Baumwolle** mit **PERLON-verstärkten Fersen und Spitzen**.
Praktisch und elegant.
Farben: grau und beige.
Größen 10½, 11, 11½, 12.
Paar DM **1.95**

D Nr. 6122 **Herren-Fesselsocken**
In **hübscher Musterung** für den anspruchsvollen Herrn, aus **guter Baumwolle** mit **nylonverstärkten Fersen und Spitzen**. Gummizug im Abschlüßrand. Farben: beige mit braun, grau mit braun.
Größen 10½, 11, 11½, 12.
Paar DM **2.30**

E Nr. 6146 **Herren-Jacquard-Fesselsocken**
Aus **guter, gekämmter Peru-Baumwolle** mit **PERLON-verstärkten Fersen und Spitzen**. Die **lebhaft zweifarbige Musterung** paßt zum sportlichen Anzug. Farben: grau-marine, blau-gold, grünrot, braun-beige.
Größen 10½, 11, 11½, 12.
Paar DM **2.45**

F Nr. 6152 **Herren-Fesselsocken**
Die **modisch dezente Musterung** dieser hochwertigen Qualität aus **mercerisierter reiner Baumwolle** mit **nylonverstärkten Fersen und Spitzen** gefällt zu **elegantem Kleidungsstück**. Farben: grau, braun, beige, taubenblau.
Größen 10½, 11, 11½, 12.
Paar DM **2.60**

G Nr. 6148 **Herrenfesselsocken**
Aus **feinem, mercerisiertem Baumwollfaser** mit **PERLON-verstärkten Fersen und Spitzen** für den gut angezogenen Herrn. Farben: grau, beige, hellbraun.
Größen 10½, 11, 11½, 12.
Paar DM **2.85**

H Nr. 6100 **Baumwollene Herrensocken**
Aus **zweifädiger, feiner Baumwolle**. Sehr **haltbare Qualität** mit **verstärkten Fersen und Spitzen**. **Längsrippenmusterung**. Lieferbar in marine, grau oder braun.
Größen 10½, 11, 11½, 12.
Paar DM **1.14**

I Nr. 6154 **Gemusterte Herrensocken**
Aus **feinmaschiger guter Baumwolle** mit **synthetischer Faser verstärkten Fersen und Spitzen** in **dezent, gefälliger Musterung**. Grundfarben: grau, braun, beige.
Größen 10½, 11, 11½, 12.
Paar DM **1.48**

K Nr. 6116 **Herren-Phantasie-Socken**
Das **Grundmaterial** ist **gute Baumwolle**, während die **aparte Musterung** durch **Verarbeitung kunstseidener Effektfäden** entsteht. Eine **Socke** von **elegantem Aussehen**. **Fersen und Spitzen PERLON-verstärkt**. Grundfarben: grau, braun, marine.
Größen 10½, 11, 11½, 12.
Paar DM **2.45**

NECKERMANN

überzeugt durch Qualität!

Nr. 6001 **Damen-Linksstrümpfe**
Aus **feinfädiger, edler Waschunstseide** mit **synthetischer Faser verstärkten Fersen und Spitzen**. Lieferbar in **Cellophanverpackung**, in mode.
Größen 9, 9½, 10, 10½.
Paar DM **1.25**

Nr. 6043 **Plattierte Damenstrümpfe**
Baumwolle mit **Kunstseide** plattiert, eine **sehr solide, haltbare und preiswerte Qualität**. **Ferse und Spitze** mit **Nylon verstärkt**. Lieferbar in mode oder schwarz.
Größen 9½, 10
Paar DM **1.88**

Nr. 6055 **Plattierte Damenstrümpfe**
Kunstseide mit **Kunstseide** plattiert, eine **schwere, bewährte Qualität** aus **guter Kunstseide** mit **verstärkten Fersen und Spitzen**. Lieferbar in Modifarben, grau, schwarz.
Größen 9, 9½, 10, 10½.
Paar DM **2.45**

Nr. 6046 **Mako-Damenstrümpfe**
Aus **reiner ägyptischer Baumwolle**, **doppelfädig** gearbeitet, **Ferse und Spitze PERLON-verstärkt**. Ein Strumpf mit **großer Strapazierfähigkeit** und **kleinem Preis**! Farbe: mode.
Größen 9, 9½, 10, 10½.
Paar DM **2.68**

Bei Bestellung von **Nylon- und PERLON-Strümpfen** ist es **zweckmäßig, die Strumpfgröße 1/2 Nummer höher zu wählen!**

H Nr. 560 **Praktische Strumpftasche**
Aus **starkem Plastikmaterial** mit **Ranckenmuster**, weiß **passeliert**. **Druckknopfverschluß**.
Sechs **Innenfächer**.
Farbe: **rot oder blau**. DM **1.38**

GRÖSSEN - ÜBERSICHT FÜR DAMENSTRÜMPFE

Strumpfgr.	8½	9	9½	10	10½
Schuhgr.	36	37	38-39	40	41

Was bedeuten die Bezeichnungen „gg“ und „denier“ bei **PERLON- und Nylonstrümpfen**?

„gg“ = gauge: bezeichnet die **Maschenfeinheit**. Je größer die angegebene **gg-Zahl**, um so **feiner** ist das **Maschenbild** eines Strumpfes.

„denier“ = denier: gibt die **Stärke des Fadens** an, aus dem der Strumpf hergestellt ist. Je **kleiner** die **Zahl**, um so **feiner** ist der **Faden**.

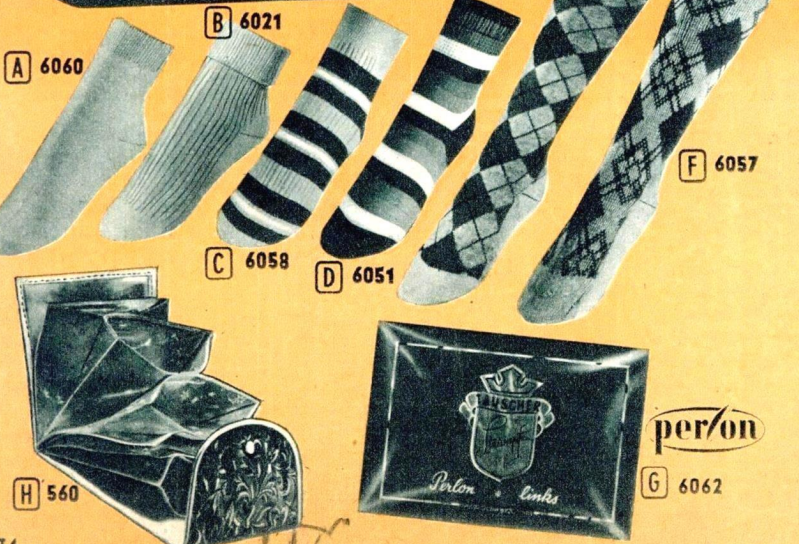

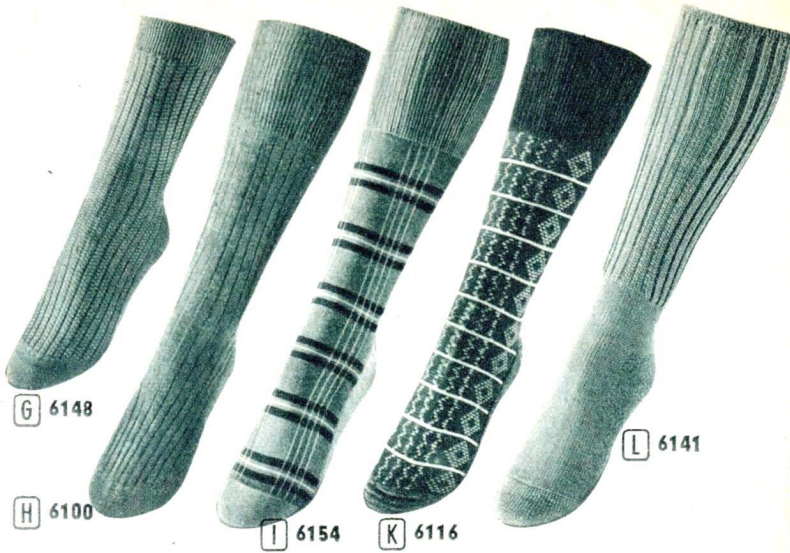
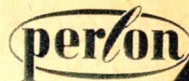

Nr. 6114 **Baumwollene Herren-Sportstrümpfe** (o. Abb.)
 Ein fester **strapazierfähiger** Strumpf mit **PERLON-verstärkter** Ferse u. Spitze. Längsrippenmuster und Gummizug im Abschlussrand. Lieferbar in melierten Farben.
 Größen 10 $\frac{1}{2}$, 11, 11 $\frac{1}{2}$, 12. **1.95**
 Paar DM

P Nr. 6147 **Herren-Sportstrümpfe**
 Mit dieser bewährten, **strapazierfähigen** **Baumwollqualität** mit **extraverstärkten** Fersen und Spitzen werden auch Sie sehr zufrieden sein. Farben: grau, beige, weiß.
 Größen 10 $\frac{1}{2}$, 11, 11 $\frac{1}{2}$, 12. **3.25**
 Paar DM

R Nr. 6144 **Herren-Jacquard-Sportstrümpfe**
 Aus reiner **Mako-Baumwolle** in **dreifarbiger Jacquardmusterung** mit **Überkaro** und **PERLON-verstärkten** Fersen und Spitzen zu einem besonders **günstigen Preis**. Farben: Grund silbergrau, Karo dunkelgrau-weinrot; Grund beige, Karo dunkelbraun-hellbraun.
 Größen 10 $\frac{1}{2}$, 11, 11 $\frac{1}{2}$, 12. **4.20**
 Paar DM

S Nr. 6145 **Herren-Jacquard-Sportstrümpfe**
Modisch in Muster und Farben, **hochwertig in Qualität und Verarbeitung**, sind diese **Jacquardstrümpfe** sportlich elegant. Das verwendete, **strapazierfähige, reine Baumwollmaterial**, sowie **PERLON-verstärkte Fersen und Spitzen** sichern **lange Haltbarkeit**. Farben: Grund dunkelgrau, Musterung hellgrau-weinrot; Grund braun, Musterung hellbeige-grün.
 Größen 10 $\frac{1}{2}$, 11, 11 $\frac{1}{2}$, 12. **5.75**
 Paar DM



Nr. 6139 **Herren-Schweißsocken** (o. Abb.)
 Aus einem **haltbaren Wollgemisch**, **Ferse und Spitze PERLON-verstärkt**. Besonders präpariert als **Schweißsocke**. Farben: grau und braun.
 Größen 10 $\frac{1}{2}$, 11, 11 $\frac{1}{2}$, 12. **1.58**
 Paar DM

Nr. 6136 **Herren-Stricksocken** (o. Abb.)
 Mittelfeinfädig und engmaschig aus guter **Wollkammgarn-Qualität**. Schaft 1 rechts und 1 links gestrickt. Ferse und Spitze **PERLON-verstärkt**. Ein Strumpf mit ausgezeichneten Materialeigenschaften u. vielen Verwendungsmöglichkeiten.
 Farben: grau, braun.
 Größen 10 $\frac{1}{2}$, 11, 11 $\frac{1}{2}$, 12. **2.95**
 Paar DM

L Nr. 6141 **Herren-Stricksocken**
Kammgarn aus Wolle mit Zellwolle und **PERLON-verstärkter Spitze und Ferse**. Schaft zwei rechts und zwei links gestrickt. Ein guter, strapazierfähiger Strumpf, der sich angenehm trägt.
 Farbe: kamel.
 Größen 10 $\frac{1}{2}$, 11, 11 $\frac{1}{2}$, 12. **3.45**
 Paar DM

Herren-Socken (100% Perlon)
 Der Strumpf zeichnet sich durch **außerordentliche Haltbarkeit** und angenehme Tragfähigkeit aus. Feinrippenmusterung. Jedes Paar in Cellophan verpackt. Farben: grau, braun.
 Größen 10 $\frac{1}{2}$, 11, 11 $\frac{1}{2}$, 12.

M Nr. 6112 als Fesselsocke mit gummi-elastischem Rand. **2.95**
 Paar DM

N Nr. 6113 als Langsocke. **3.45**
 Paar DM

O Nr. 6155 **Kräusel-PERLON-Fesselsocken**
 Eine Socke von verblüffender Elastizität aus **100% Kräusel-PERLON** mit gummielastischem Rand, die Ihnen bei pfleglicher Behandlung eine gute **Haltbarkeit** sichert. Lieferbar in taublenblau, grau, beige in der Nr. 1 für die Größen 10 $\frac{1}{2}$ und 11 und in der Nr. 2 für die Größen 11 $\frac{1}{2}$ und 12.
3.95
 Paar DM

GROSSEN-ÜBERSICHT FÜR HERRENSTRÜMPFE

Strumpfgöße	10 $\frac{1}{2}$	11	11 $\frac{1}{2}$	12
Schuhgröße	40	41-42	43-44	45

Kinder-Strümpfe

A Nr. 6221 **Kinder-Ringelsöckchen**
 Aus **reiner Baumwolle** mit **nylonverstärkten Fersen und Spitzen**, elastischen, eingewirkten Gummifäden im breiten Abschlussrand. Zweifarbig geringelt. Lieferbar in den Farben blau-weiß, rot-weiß.
 Größen 10 9 8 7 6 5
 Paar DM 1.46 1.38 1.30 1.22 1.14 1.06
 Größen 4 3 2 1
 Paar DM -.98 -.90 -.82 **-.74**

B Nr. 6206 **Kinder-Umschlagsöckchen**
 Aus **guter, zweifädiger Baumwolle** mit dem beliebten breiten Umschlag. **Fersen und Spitzen PERLON-verstärkt** oder **nylonverstärkt**.
 Farben: weiß, blau, rot, gelb.
 Größen 8 7 6 5 4 3 2
 Paar DM 1.20 1.12 1.04 -.96 -.88 -.80 **-.74**

C Nr. 6219 **Kinder-Ringelsöckchen**
 Eine **Spitzenqualität** aus **feinfädigem mercerisiertem und gasiertem Makoflor** mit **PERLON-verstärkter Ferse und Spitze** und elastischem Abschlussrand. **Schöne, vierfarbige Ringel-Kombination**, „Indanthren“-echt, auf blauem, rotem oder beige Grund.
 Größen 8 7 6 5 4 3 2
 Paar DM 1.70 1.58 1.46 1.34 1.22 1.10 **-.98**

Nr. 6200 **Baumwollene Kinderstrümpfe**
 Aus **guten Baumwollgarnen** mit **PERLON-verstärkten Fersen und Spitzen**. Eine sehr haltbare, elastische Qualität, die gut waschbar ist. Lieferbar in beige.
 Größen 10 9 8 7 6 5
 Paar DM 2.42 2.26 2.10 1.94 1.78 1.62
 Größen 4 3 2 1
 Paar DM 1.46 1.30 1.14 **-.98**

D Nr. 6210 **Kinder-Kniestrümpfe**
 Aus waschfesten, **guten Baumwollgarnen** in hübscher Musterung mit **nylonverstärkten Fersen und Spitzen**. Auswechselbarer Gummizug mit Abschlussrand. Farben: grau, beige, weiß.
 Größen 10 9 8 7 6 5 4 3
 Paar DM 1.90 1.80 1.70 1.60 1.50 1.40 1.30 1.20

E Nr. 6204 **Knaben- und Mädchen-Sportstrümpfe**
 Aus hochelastischer, **reiner Baumwoll-Qualität** in lebendiger, **bunter Jacquardmusterung**. Farben: blau-rotkariert auf grauem Grund, braun-weinrotkariert auf beige Grund, grün-dunkelgrünkariert auf grauem Grund. **Fersen und Spitzen PERLON-verstärkt**.
 Größen 12 11 10 9 8 7 6 5
 Paar DM 3.85 3.60 3.35 3.10 2.85 2.60 2.35 **2.10**

F Nr. 6220 **Kinder-Jacquard-Sportstrümpfe**
 Diese wirklich schönen, **dreifarbigen gemusterten Sportstrümpfe** aus **erstklassiger reiner Mako-Baumwolle** erfreuen das Kinderherz und sind mit **PERLON-verstärkten Fersen und Spitzen** äußerst **strapazierfähig** und **haltbar**. Farben: Grund grau, Musterung maibraun; Grund blau, Musterung rot-weiß; Grund grün, Musterung rot-weiß.
 Größen 12 11 10 9 8 7
 Paar DM 5.70 5.45 5.20 4.95 4.70 4.45
 Größen 6 5 4 3
 Paar DM 4.20 3.95 3.70 **3.45**

Maßtabelle für Kinderstrümpfe

Strumpfg.	2	3	4	5	6
Schuhgröße	20-21	22-23	24-25	26-27	28-29
Strumpfg.	7	8	9	10	11
Schuhgröße	30-31	32-33	34-35	36-37	38-39

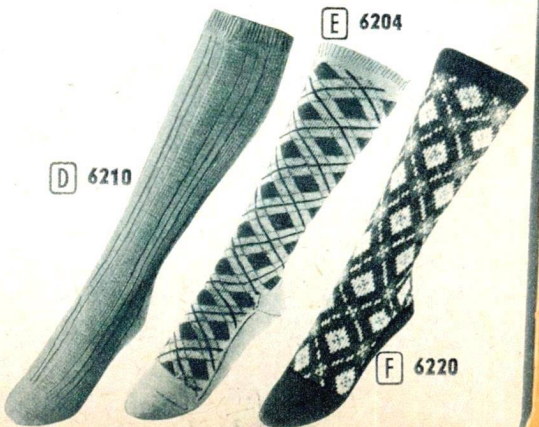
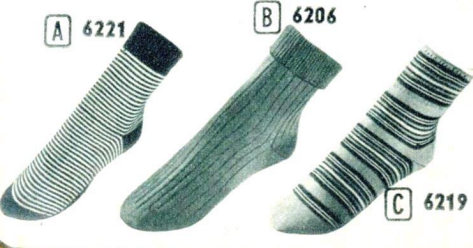

Bei dieser Gelegenheit unterzog ich meinen Kleider- u. Schuhschrank einer gründlichen Inventur und stellte dabei einmal das im Laufe von ca. zwei Jahren bei Ihnen eingekaufte zusammen. Ich war selbst überrascht, als sich eine Gesamtsumme von ca. 1800,- Mark ergab. Dabei habe ich nur die Dinge aufgeführt, die direkt von Ihnen an mich geschickt wurden. Ein Zeichen für die Qualität Ihrer Angebote liegt genau das älteste Stück heute noch an. Ihre bisher stets zufriedene Neckermann-Kundin.
 Frau I. K., Ludwigsburg, den 28. 2. 1954



A 7750



B 7751
Cuprama



C 7754

SOMMERLICHE

Eleganz
in Wolle

A Nr. 7750 Damen-Pullover

Der weiße Rollkragen-Pullover mit dem hübschen Abschlußbund an den Ärmeln wird die Liebe aller jungen Mädchen und Frauen gewinnen. Aus vielerlei Gründen bewährt sich dieses kleine, weiße Modell besonders: das feinfädige reine Baumwollgarn ist durch kleingemusterte interessante Feinstrickart vollkommen formbeständig. Ein Verziehen oder Ausweiten kennt dieser Pullover nicht. Vielfach verwendbar für Sport, Kostüm und Hausanzug, hat er außerdem den Vorteil eines sehr günstigen Preises. Farbe: weiß.

Größen 42—44 DM 2.95
Größen 38—40 DM 2.50

B Nr. 7751 Damen-Pullover

Cuprama, das Material mit wolligem Griff und Aussehen, hat sich bereits so bewährt, daß es volles Vertrauen verdient. Es ist nicht nur praktisch, sondern auch preisgünstig. Für wenig Geld erhalten sie diesen hübschen, kleinen Rollkragen-Pullover, den Sie in diesem Jahr unbedingt brauchen, um Ihre Garderobe zu vervollständigen. Ein besonders hübscher Einfall ist der bis zur Taille führende Ärmelabschluß. Behandeln Sie den Pullover in der Wäsche wie Ihre Wollsachen, und Sie werden lange Ihre Freude daran haben.

Farben: schwarz, rot, weiß.
Größen 40, 42, 44, 46 DM 4.30

C Nr. 7754 Damen-Pulli

Parallel gewirkt ist dieses entzückende Modell in einer vorzüglichen reinen gekämmten Baumwollqualität. Die aparte Stehkragen und der 3/4-lange Fledermaus-Ärmel geben diesem Pullover die modische Note. Der Kragen kann sich nicht verziehen, weil zum Schlüpfen ein Reißverschluß angebracht ist. Auf diesen Artikel mache ich wegen seiner niedrigen Preislage besonders aufmerksam.

Lieferbar in den Farben: hochrot, weiß, gelb, schwarz.
Größen 40, 42, 44, 46 DM 6.70

<https://www.wegavision.de>



A 1361
DM 24.90

Für Sport
und Reise

A Nr. 1361 Popeline-Jacke

Ein schickes Modell für Sport und Reise. Vorne und im Rücken gerade geschnitten, mit seitlichen Schlitzern, folgt die Jacke der neuen Linie. Kleidsam gerundete Revers, etwas schräge Taschen mit Patten und tief eingesetzte Ärmel mit breiten Manschetten geben der Jacke Gesicht und Profil. Die Farben giftgrün oder rot entsprechen in ihrem satten Ton der Mode. Das Material ist „Echt Ninoflex“, „Indanthren“-gefärbt und wasserabstoßend imprägniert.

Größen 36, 38, 40, 42, 44 DM 24.90

B Nr. 1362 Dreiviertel-lange Popelinehose

Aus „Echt Ninoflex“, „Indanthren“-gefärbt und wasserabstoßend imprägniert, entstand für unsere jungen Damen diese dreiviertel-lange, sehr fesche Hose. Zwei schräge Paspeltaschen und Reißverschluß gehören zur tadellosen Verarbeitung. Die Hose hat an den Beinen seitlich 9 cm lange Schlitzze. Farben: schwarz, taubenblau, tabak.

Größen 36, 38, 40, 42, 44 DM 14.50

B 1362
DM 14.50

AUF EINEM NINOFLEX WINDDICHT-WASSERABSTOßEND ATMUNGSAKTIV



H 7731
Merino-Woll-Kammgarn

I 7730
Merino-Woll-Kammgarn



H Nr. 7731 Damen-Pullover

Dieser kleine, kurzärmelige Pullover aus feinem, weichem Merino-Wollkammgarn ist warm, leicht und kleidsam. Ein hübscher Rock macht ihn zum vollkommenen Anzug. Dazu können Sie in gleichem Material die Strickweste Nr. 7730 als eleganten „Twinset“ tragen. Farben: schwarz, giftgrün, silber, kirschrot.

Größen 40, 42, 44, 46 DM 14.45

I Nr. 7730 Damen-Strickweste

Zum Standardprogramm der Mode gehört der Twinset, Pullover und Strickweste aus gleichem Material. Diese sportlich elegante, hoch zu schließende Strickjacke aus feinem Merino-Wollkammgarn kann gewiß auch für sich bestehen. Noch vollkommener wird die Wirkung sein, wenn Sie die hübschen Perlmutterknöpfe aufmachen und aus gleichem Material der dazu passende Pullover (siehe Nr. 7731) sichtbar wird. Farben: schwarz, giftgrün, silber, kirschrot.

Größen 40, 42, 44, 46 DM 22.30

Meine Garantie: Umtausch oder Geld zurück!



D 7747
Merino-Wollkammgarn

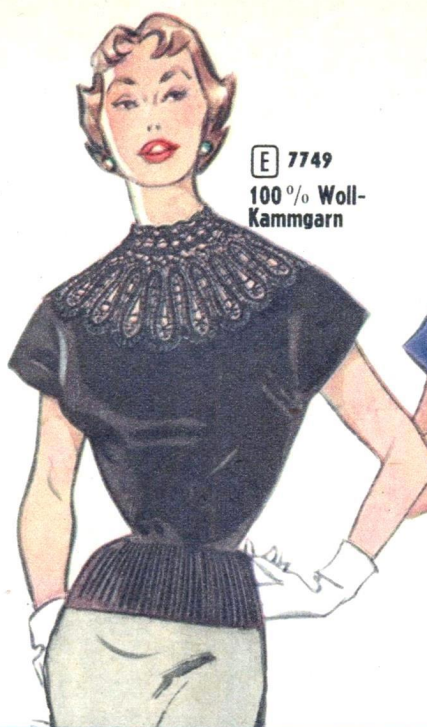

E 7749
100% Wollkammgarn



F 7748
Merino-Wollkammgarn



G 7732
Woll-Jersey

D Nr. 7747 Damen-Pullover
Auf den kleinen, leichten Pullover mit Rollkragen und angeschnittenen kurzen Ärmelchen kann man einfach nicht mehr verzichten. Am besten, man besitzt ihn in mehreren Farben. Aus 100% Merino-Wollkammgarn in einem ganz weichen, besonders feinen Material gestrickt, wirkt dieser Pullover durch seine absolute Qualität. Ebenso angenehm wie er sich trägt, ist auch sein Preis. Farben: giftgrün, hochrot, silbergrau, weiß, kognak, schwarz.
Größen 42-46 38-40
DM 12.40 **9.90**

E Nr. 7749 Damen-Pullover
Der Wunsch, in Wolle von morgens bis abends elegant zu sein, schuf dieses hübsche Modell mit einer im Vorderteil rund eingesetzten handgeklüppelten Woll-Spitze. Das Material ist wertvolles 100% Wollkammgarn. Der Jahreszeit entsprechend sind die Ärmel kurz und angeschnitten. Je mehr Verwendungsmöglichkeiten dieser elegante Pullover hat, um so vorteilhafter ist sein Preis. Farben: schwarz, giftgrün.
Größen 40, 42, 44, 46 . DM **17.80**

F Nr. 7748 Damen-Pullover
Je nach der Farbe, die Sie wählen, je nach dem Schmuck, den Sie tragen, bestimmen Sie selbst den Grad der Eleganz dieses Pullovers mit dem kleinen Dekolleté einer spitz eingesetzten handgeklüppelten Wollspitze. Dieses Modell aus einem 100% Merino-Wollkammgarn hat viele Gesichter und Verwendungsmöglichkeiten. Die kleinen Ärmel sind angeschnitten. Farben: schwarz, lavendel, mais.
Größen 40, 42, 44, 46 . DM **18.90**

G Nr. 7732 Damen-Jersey-Bluse
Noch einmal das modische, hochwertige Woll-Jerseymaterial, diesmal in einer apart verarbeiteten schmalen Diagonalmusterung. Jugendlicher Kimonoschnitt mit dreiviertellangen Ärmeln und kleinem, schickem Eckenkragen. Eine wirklich wertvolle, elegante und doch praktische Bluse — eine Jerseybluse! Farben: hellgrau mit dunkelgrau gestreift, hellbeige mit braun gestreift.
Größen 40, 42, 44, 46 . DM **22.85**

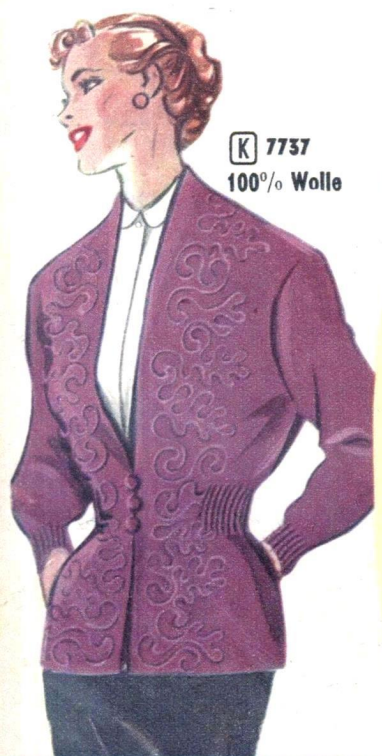

K 7737
100% Wolle



L 7809



M 7811



N 7962



O 7963

L Nr. 7809 Mädchenweste
Allerliebst in der Farbzusammenstellung seiner hübschen Jacquard-Musterung ist dieses kurze Westchen mit Häkel-Abschluß am Hals und durchgezogener Kordel zum Binden. Das Material ist ein sehr gutes Wollkammgarn. Zum Trachtenstil der kleinen Jacke gehören natürlich besonders hübsche Kugelknöpfe. Farben: blau und rot bunt gestreift.
Größen 6 5 4 3
9-10 7-8 4-6 3-4 Jahre
DM 16.80 15.40 14.- 12.60
Größen 2 1
2-3 1-2 Jahre **9.80**

N Nr. 7962 Knaben-Trachten-Janker
Aus besonders strapazierfähiger Trachtenwolle. Diese lose fallende mittelgraue Jacke ist für unsere Jungens ein unentbehrlicher Artikel für das Frühjahr und den Sommer. Ärmel, Halsausschnitt, Knopfleiste, sowie unterer Abschluß in schwarz abgesetzt. Mit hübschen Trachtenknöpfen.
Größen 40 38 36 34
11-13 9-10 7-8 5-6 Jahre
DM 15.90 14.90 13.90 12.90

O Nr. 7963 Knaben-Weste
Gutes Wollkammgarn ist das Material dieser Lumber-Form mit durchgehendem Reißverschluss. Die melierte, wenig schmutzempfindliche Grundfarbe und die vielfachen Verwendungsmöglichkeiten dieser hübschen Jacke machen sie zu einem unentbehrlichen Kleidungsstück. Farben: graumeliert mit blauen u. roten Punkten; beigemeliert mit braunen und roten Punkten.
Größen 6 5 4 3
9-10 7-8 4-6 3-4 Jahre
DM 17.50 16.10 14.70 13.30
Größen 2 1
2-3 1-2 Jahre **10.50**

P Nr. 7810 Kinder-Pullover
Aus gutem Wollkammgarn. Dieser in leuchtenden Farben gestreifte Pullover wird unsere Mädchen und Knaben besonders gut kleiden. Der Ausschnitt mit seinem elastisch gestrickten, doppelten Bündchen und dem Reißverschluss an der Seitennaht umschließt eng den Hals. Farben: kornblau und hochrot, bunt gestreift.
Größen 6 5 4 3
11-12 9-10 7-8 5-6 Jahre
DM 10.80 10.- 9.20 8.40
Größe 2
3-4 Jahre **7.60**

K Nr. 7737 Damen-Strickweste mit Kurbelstickerei
Dieses elegante Modell, durchgehend mit Kurbelstickerei verziert, macht jedes Kleid und jeden guten Rock zum vollkommenen Anzug. Ein elastischer Strickbund und wertvolles, strapazierfähiges Material aus reinem Wollkammgarn garantieren tadellosen Sitz. Farben: silbergrau, schwarz, erika.
Größen 44-48 DM 29.50
Größen 40-42 . . . DM **27.40**

M Nr. 7811 Kinder-Parallelo-Lumber
Dieser Parallelo-Lumber ist aus gutem Wollkammgarn in der zuverlässigen Wenit-Strickart, die keine Laufmaschen kennt und absolut formbeständig ist, hergestellt. Der Lumber hat angeschnittene, lange Ärmel, breiten Taillebund u. einen durchgehenden, geteilten Reißverschluss. Farben: rot, mittelblau.
Größen 6 5 4 3
11-13 9-10 7-8 5-6 Jahre
DM 17.90 16.40 14.90 **12.90**

Strapazierfähige Berufskleidung



A 2751
2750
2752

B 2753

C 2774

D 2756

E 2757

F 2758

SANFOR
nicht einlaufend

SANFOR
nicht einlaufend

SANFOR
nicht einlaufend

A Nr. 2751 **Berufsanzug (Monteuranzug)**
Bestehend aus Jacke und Hose. Hydronblau gefärbt, daher **waschecht**. Jacke mit Liegekragen, zwei Seitentaschen und einer Brusttasche. Hose mit zwei Seitentaschen und Zollstocktasche. Sämtliche Taschen sind unterlegt und verriegelt. Als Material ist ein reißfester Baumwollkörper verwendet.
Größen 56, 58 DM **12.90**
Größen 44, 46, 48, 50, 52, 54 DM **11.75**

Jacke und Hose können in der gleichen Ausführung und der gleichen Qualität wie die Nr. 2751 auch einzeln bestellt werden.

Nr. 2755 **Berufsjacke**
Größen 56, 58 DM **6.40**
Größen 44, 46, 48, 50, 52, 54 DM **5.85**

Nr. 2754 **Berufshose**
Größen 56, 58 DM **6.50**
Größen 44, 46, 48, 50, 52, 54 DM **5.90**

A Nr. 2750 **Berufsanzug**
Die gleiche Form und Verarbeitung wie bei Nr. 2751. Hydronblau gefärbter kräftiger Baumwollkörper, gekrumpft, daher in der Wäsche kaum noch einlaufend.
Größen 56, 58 DM **15.20**
Größen 46, 48, 50, 52, 54 DM **13.80**

B Nr. 2753 **Berufsanzug, sanforis.**
Bestehend aus Jacke und Hose, aus besonders schwerem Monteurkörper, Oberseite echt hydronblau, Innenseite rohweiß, fast unverwüstliche Baumwollqualität, sanforisiert, daher in der Wäsche garantiert nicht einlaufend. Jacke mit Liegekragen, zwei Seitentaschen und einer Brusttasche. Hose mit zwei Seitentaschen und Zollstocktasche, alle Taschen gegen Ausreißen unterlegt und vernietet. Sogenannter Monteuranzug.
Größen 56, 58 DM **21.50**
Größen 44, 46, 48, 50, 52, 54 DM **19.45**

C Nr. 2774 **Berufsanzug, Overall mit Jacke**

Aus einem guten, hydronblau gefärbten Baumwollkörper entstand hier ein Berufsanzug in neuartiger Zusammenstellung von Overall und Jacke. Das strapazierfähige Material ist gekrumpft und läuft daher in der Wäsche kaum noch ein. Der Overall hat zwei Seitentaschen, eine unterteilte Brusttasche und eine Zollstocktasche. Die Trägerbänder sind verstellbar, alle Taschen und Knöpfe sind zum Schutz gegen Ausreißen vernietet. Die dazu passende Jacke ist eine sinnvolle und praktische Ergänzung, auf die Sie sicher schon gewartet haben. Sie hat Liegekragen, zwei Seitentaschen und eine Brusttasche. Die Taschen sind ebenfalls unterlegt und vernietet.
Größen 44 46 48 50 52 54
Schrittlänge 74 76 78 80 82 84 cm
Bundweite 88 92 96 100 104 108 cm

DM **18.40**

D Nr. 2756 **Overall**
Aus schwerem, sanforisiertem Baumwollkörper, in der Wäsche nicht einlaufend. Zwei Seitentaschen, zwei Gesäßtaschen, eine Zollstocktasche und eine unterteilte Brusttasche gestatten die reichliche Aufnahme von Werkzeugen und Arbeitsgeräten. Die Trägerbänder sind verstellbar. Alle Taschen und Knöpfe sind zum Schutz gegen Ausreißen vernietet. Der Overall ist ein ganz auf Zweckmäßigkeit abgestelltes Berufskleidungsstück und erfreut sich immer größerer Beliebtheit.
Farbe: oliv.
Größen 44 46 48 50 52 54
Schrittlänge 74 76 78 80 82 84 cm
Bundweite 88 92 96 100 104 108 cm

DM **12.45**

E Nr. 2757 **Einteilig. Berufsanzug Kombination**, hydronblau gefärbt, waschecht, aus kräftigem, gekrumpftem Baumwollkörper, daher in der Wäsche kaum noch einlaufend. Zwei aufgesetzte Brusttaschen, Hose mit einer Seitentasche und zwei Taschendurchgriffen, Kniepartien doppelt, alle Taschen unterlegt und verriegelt. In der Taille ist ein Baumwollzugband eingearbeitet, womit die Tailenweite reguliert wird.
Größen 56, 58 DM **15.80**
Größen 44, 46, 48, 50, 52, 54 DM **14.25**

F Nr. 2758 **Einteilig. Berufsanzug Kombination**, aus echt „Indanthren“-blau gefärbtem, schwerem, reißfestem Baumwollkörper, sanforisiert, d. h. in der Wäsche garantiert nicht einlaufend. Die Kombination hat zwei aufgesetzte Brusttaschen, zwei Hosentaschen und eine Gesäßtasche. Mittels zweier Tascheneingriffe kann man die Hosentaschen der unter der Kombination zu tragenden Kleidungsstücke erreichen. Alle Taschen sind unterlegt und gegen Ausreißen vernietet. Der Ringsgurt ist bis zur Seitenhaft fest aufgesteppt und durch rostfreie Gürtelringe verstellbar. Im Rücken geben zwei eingearbeitete Golfalten hervorragende Bewegungsfreiheit.
Größen 56, 58 DM **20.90**
Größen 46, 48, 50, 52, 54 DM **18.85**

ARBEITSHOSEN

G Nr. 2767 **Manchester-Arbeitshose**
Gearbeitet aus kräftigem, sehr strapazierfähigem, reinem Baumwoll-Manchester-Samt (Genua-Cord), florfest. Solide Verarbeitung mit gutem Bund und Taschenfutter, zwei Seitentaschen und eingesetzter Zollstocktasche. Lieferbar in schwarz oder dunkelbraun.
Größen 46 48 50 52 54
Schrittlänge 76 78 80 82 84 cm
Bundweite 96 98 100 102 104 cm
DM **16.50**

H Nr. 2768 **Manchesterhose**
Hergestellt aus kräftigem, sehr strapazierfähigem, reinem Baumwoll-Manchester-Samt (Genua-Cord), florfest. Solide Verarbeitung mit Umschlag, Bundverlängerung, einer Gesäßtasche und zwei Seitentaschen. Lieferbar in schwarz oder dunkelbraun.
Größen 44 46 48 50 52 54
Schrittlänge 74 76 78 80 82 84 cm
Bundw. 80 84 88 92 96 102 cm
DM **19.50**

Bei Manchester ist die Qualität maßgebend!

Die richtigen, strapazierfähigen Arbeitsschuhe finden Sie auf Seite 53.

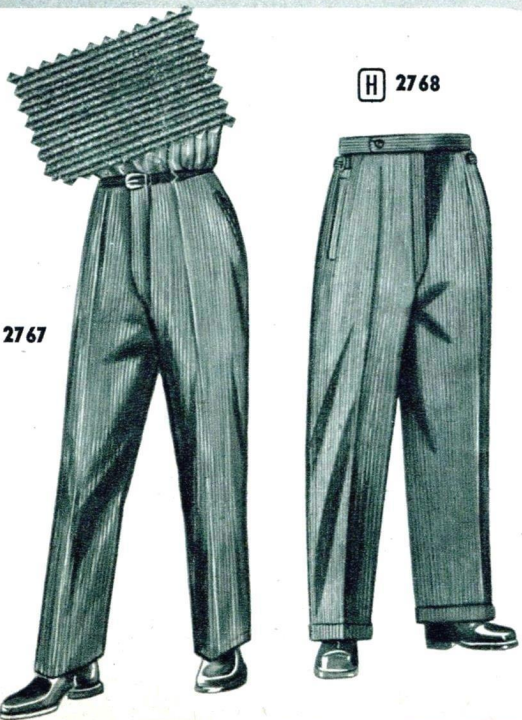

G 2767

H 2768

Popeline

Ein Favorit der Sommermode 1954 ist Popeline. Ich möchte Ihnen daher etwas über dieses Gewebe erzählen: Der Name selbst ist dem französischen Sprachschatz entnommen. Es ist ein Stoff, bei dem in der Längsrichtung meist doppelt soviel Fäden liegen wie in der Querrichtung. Durch diese Webart erhält die Ware ein leicht körniges und fingerriptides Aussehen, so daß oft die Bezeichnung Rips-Popeline angebracht wird. Popeline selbst wird aus Zellwolle, Baumwolle, Kunstseide (Verbindung Kunstseide/Zellwolle), Naturseide und Wolle hergestellt. Hemden- und Mantel-Popeline ist seit Jahrzehnten ein bekannter und geschätzter Artikel. In diesem Jahr trat nun der Baumwoll-Kleider-Popeline seinen Siegeszug an. Bei allen Vorzügen dieses Gewebes muß trotzdem in den einzelnen Qualitäten unterschieden werden. Allein das Gewicht ist ein maßgebender Faktor. Andererseits spielt das verwendete Garn eine wesentliche Rolle. Man kann Popeline herstellen, indem man in die Längs- und Querräden nur einfaches Garn nimmt. Andererseits ist es auch möglich, Zwirne in die Längsrichtung und Garne in die Querrichtung zu nehmen und im dritten Fall kann sowohl in der Längs- als auch in der Querrichtung ein Zwirn benutzt werden. Als Mako-Popeline dürfen nur die Gewebe bezeichnet werden, die aus Garnen reiner ägyptischer Mako-Baumwolle hergestellt sind. Der natürliche Glanz der Baumwolle wird sowohl bei Hemden- als auch bei Kleider-Popeline durch einen besonderen Ausrüstungsprozeß, das Mercerisieren, erhöht. Dieser Glanz bleibt auch nach dem Waschen des Gewebes erhalten. Der Kunstseiden-Popeline besticht durch seinen seidenartigen Glanz. Hier wird als Längsfäden ein Kunstseidengarn und als Querräden zumeist ein Zellwollgarn benutzt. Kleider-Popeline aus Baumwolle, Kunstseide und Zellwolle werden durch eine sogenannte Hochveredelung widerstandsfähig gegen Knitterung gemacht. Der Woll-Popeline, der Ihnen gewiß aus unserem Winter-Katalog bekannt ist, kann nur aus feinsten, gleichmäßigen Wollkammgarnen hergestellt werden.

Chintz

Die Mode des Jahres 1954 verlangt steif ausgerichtete Gewebe. Durch den großen Fortschritt der chemischen Industrie ist es nunmehr gelungen, ohne die sonst übliche Behandlung mit Wachs ein Baumwoll- oder Zellwoll-Gewebe zu chintzen. Der technische Vorgang sei kurz skizziert: Die Ware wird nach dem üblichen Ausrüstungsprozeß mit einer feinen Harzschicht versehen und dann durch eine erhitzte Walze gepreßt. Dabei wird nun das Harz flüssig und bei der Erkaltung auf dem Gewebe fixiert, und dieses erhält seinen schönen, seidenartigen Glanz und eine gewisse Steifheit.

Lavabel

Der Ausdruck selbst bedeutet „waschbar“, und mit dem Namen Lavabel wird ein feinfädiges, glattes Gewebe aus Kunstseide, Zellwolle oder Naturseide bezeichnet. Vorwiegend bunt bedruckt, ist dieses Material wegen seiner Duftigkeit im Sommer geschätzt und beliebt. Auch beim Kunstseiden-Lavabel gibt es verschiedenartige Qualitäten. Ich möchte besonders den Bemberg-Cupresa-Lavabel, ein Spitzenerzeugnis der deutschen Textilindustrie, erwähnen.

Double face

Der Name besagt, daß man es hier mit zwei Gesichtern zu tun hat, d. h. der Stoff hat zwei verschieden farbige Seiten, die durch eine besondere Gewebbindung erzielt werden. Die Verarbeitung dieses Stoffes kann daher links wie auch rechts erfolgen, und oft wird eine Seite zum Garnieren der anderen verwendet.

Kette und Schuß

Der eigentliche Webvorgang ist heute noch derselbe wie in alten Zeiten. Ein Gewebe besteht aus mindestens zwei Faden-Systemen, die sich miteinander verflechten. Die Art und Form dieser Verflechtung nennt man Bindung. Die in der Längsrichtung eines Gewebes befindlichen Fäden nennt man Kette und die Querräden werden als Schuß bezeichnet.

Appretur oder Ausrüstung

Nach dem eigentlichen Webprozeß muß jede Ware noch eine Vielzahl chemischer und technischer Vorgänge, wie z. B. entschlichten, bleichen, färben, drucken, rauhen, mercerisieren oder sanforisieren, durchlaufen. Diese Behandlung der Ware bezeichnet man als Appretur oder Ausrüstung. Erst bei diesen Arbeitsvorgängen wird das Gewebe so hergerichtet, wie Sie es dann in unseren Kleidern wiederfinden.

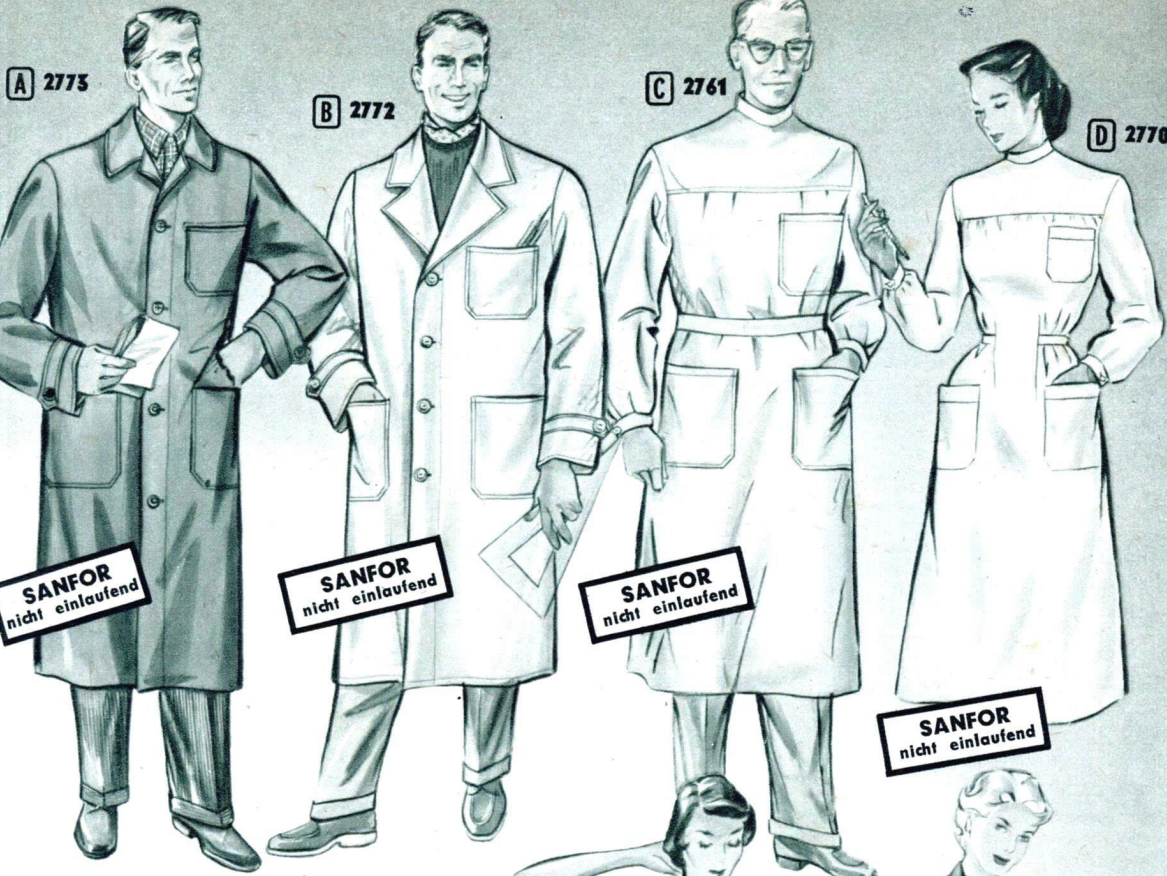

A Nr. 2773 **Grauer Herren-Berufsmantel**
Lagermantel, zum Offen- od. Geschlossenentragen, Rücken mit verstellbarem Gurt, zwei aufgesetzte Seitentaschen u. eine aufgesetzte Brusttasche. **Alle Taschen verriegelt.** Hergestellt aus **reißfestem Berufskörper**, strapazierfähige **Baumwollqualität**, sanforisiert, daher in der **Wäsche nicht einlaufend.**
Größen 56, 58 DM **12.95**
Größen 46, 48, 50, 52, 54 DM **11.95**

B Nr. 2772 **Weißer Herren-Berufsmantel**
Die gleiche Körperqualität wie Nr. 2773, jedoch in offener Form, mit Revers gearbeitet, Rücken mit verstellbarem Gurt, zwei aufgesetzte Seitentaschen und eine aufgesetzte Brusttasche, **alle Taschen verriegelt.**
Größen 56, 58 DM **12.40**
Größen 46, 48, 50, 52, 54 DM **11.40**

C Nr. 2761 **Ärzte-Operations-Kittel**
Bewährte Form — bewährtes Material! **Sanforisierter**, auch **beim Kochen nicht einlaufender**, fester, guter und **schneeweißer Baumwollkörper** wurde in **voller Weite** mit Passe, bequemem, **hinterem Knopfverschluß** und drei aufgesetzten Taschen verarbeitet.
Größen 56, 58 DM **14.35**
Größen 46, 48, 50, 52, 54 DM **12.90**

D Nr. 2770 **Schwestern-Operations-Kittel**
Bequem und in **voller Weite** ist diese klassische Form geschnitten, mit **hinterem Knopfverschluß**, kleinem Stehkragen, **langen Ärmeln** und drei großen, aufgesetzten Taschen. Das Material ist eine **mittelstarkfädige Baumwollqualität**, die sanforisiert ist und daher in **keinem Fall einläuft**. Farbe: weiß.
Größen 50, 52 DM **10.95**
Größen 42, 44, 46, 48 DM **9.85**

E Nr. 2771 **Berufskittel für Friseurinnen**
Wickelform in **voller Weite** aus **mittelstarkfädiger Baumwollqualität**, einer schönen, **sanforisierten weißen Ware**, die den großen Vorteil hat, **nicht einzulaufen**. Der hübsche Reverskragen, Taschen und kurze Ärmel sind hellblau abgesetzt. Ein praktischer und zugleich formschöner Kittel.
Größen 50, 52 DM **10.25**
Größen 40, 42, 44, 46, 48 DM **9.45**

F Nr. 2775 **Frauen-Berufskittel**
Für Beruf und Haushalt ein äußerst **praktischer Kittel**, der sehr gerne getragen wird. Die Qualität ist eine **gute Kunstseide in schwarz und marine**. Passe, aufgesetzte Taschen und Reverskragen geben dem Kittel ein freundliches Aussehen. Der **lange Bündchenärmel** schont und schützt zugleich Ihre Kleidung.
Größen 50, 52 DM **12.50**
Größen 40, 42, 44, 46, 48 DM **11.45**



E 2771
F 2775

Strapazierfähige Hemdenstoffe

A Nr. 4064 **Sporthemdenstoff**
Aus **Baumwolle**, unbedingt **reißfest** und **kochecht**. Diese **gute, buntgewebte Oxfordqualität** wird geliefert in den vorherrschenden Farben blau, rot od. grün.
Breite 80 cm Meter DM **1.84**

Nr. 4150 Grüner Hemdenstoff
Aus **mittelstarkfädigen Baumwollgarnen** hergestellte, strapazierfähige Qualität, **einseitig** geraut. Diese Ware eignet sich auch besonders gut zur Anfertigung der **praktischen Jägerhemden**.
Breite 80 cm Meter DM **1.45**

Haus- und Berufskittel sowie Kleider- und Trägerschürzen finden Sie in großer Auswahl auf den Seiten 41, 42 und 43.

Durch *schöne Tischdecken* mehr Behaglichkeit!



Nr. 3582 **Mitteldeckchen** (o. Abb.)
Feinfädiges Baumwollgarn in Kreppbindung.
Einfarben-Druckmuster in rost oder
braun auf hellem Untergrund.
Größe ca. 80x80 cm . . . Stück DM **1.45**

A Nr. 3581 **Mitteldeckchen**
Aus einem bestens bewährten Zellwollgewebe,
„Inthanren“-farbig bedruckt in den Farb-
stellungen weinrot oder braun auf beige-
farbigem Grund.
Größe 80x80 cm . . . Stück DM **1.98**

B Nr. 3576 **Tischdecke**
Haltbares, dichtes Zellwollgewebe, hübsches
Mehrfarben-Druckmuster in grün-rost oder
beige-rost auf hellem Untergrund. Die Decke
eignet sich auch sehr gut für **runde**
Tische.
Größe 130x130 cm . . . Stück DM **5.90**

C Nr. 3577 **Tischdecke**
Aus **dichtgewebter Zellwolle** hergestellt, aus-
drucksvolle Musterung in der Farbstellung
rost-braun auf beigefarbigem
Grund. Ein günstiges Angebot.
Größe ca. 130x160 cm . . . Stück DM **6.80**

D Nr. 3578 **Tischdecke**
Sehr hübsche Ausmusterung in **geschmack-
vollen Farben** auf erprobter **Zellwoll-Qualität**.
Lieferbar in grün-rost oder braun-weinrot auf
beigefarbigem Grund.
Größe 130x160 cm . . . Stück DM **7.45**

E Nr. 3579 **Buntbedruckte Tischdecke**
Aus einem **haltbaren Zellwoll-Krepp** und einer
farbentrendigen Ausmusterung in den Farb-
stellungen grün-rot oder rost-braun
auf hellem Grund.
Größe ca. 130x160 cm . . . Stück DM **7.60**

F Nr. 3580 **Künstler-Tischdecke**
Besonders schönes, **dezentes Muster** in gut
abgestimmten Farben bedruckt auf **schwerem**
Zellwoll-Krepp. Lieferbar in den Farben rost-
gold oder weinrot-grün auf cremefarbigem
Grund. Eine Decke, die den ver-
wöhntesten Ansprüchen genügt.
Größe 130x160 cm . . . Stück DM **9.40**

Tischdecke
Besonders schön, **praktische Gebrauchs-
decke**, vielseitig verwendbar, mit **eingewe-
btem, ausdrucksvollem Karamuster**. Gefertigt
aus guter Baumwolle, wasch- und kochecht,
lieferbar in den Farben blau-weiß oder
rot-weiß.
Größe 120x120 cm . . . Stück DM **3.50**

G Nr. 3598 Größe 120x120 cm Stück DM **3.50**
G Nr. 3599 Größe 120x150 cm Stück DM **4.35**

Damast-Tischdecke
Gute, griffige Qualität, aus kräftigem **Baum-
wollgarn**, reinweiß, mit schönem Glanz, in
sich **karriert**. Lieferbar in den Größen:

H Nr. 3609 Größe 130x130 cm Stück DM **4.85**
H Nr. 3610 Größe 130x160 cm Stück DM **5.80**

I Nr. 3607 **Damast-Tischtuch**
Aus reinweiß gebleichtem, feinfädigem **Baum-
wollgarn** mit **eingewebten Blumenmustern**.
Für Aussteuerzwecke gut zu
empfehlen.
Größe 130x160 cm . . . Stück DM **6.90**

I Nr. 3608 **Damast-Tafeltuch**
Dichtgeschlossene, hochwertige Qualität aus
reinem, feinfädigem **Baumwollgarn**, mit feinem,
seidenähnlichem Glanz, reinweiß gebleicht,
mit besonders **schönen, eingewebten Blumen-
mustern**. Diese Decke eignet sich besonders
für Aussteuerzwecke und ist sehr
zu empfehlen.
Größe 160x225 cm . . . Stück DM **13.90**

K Nr. 3621 **Abwaschbare Tischdecke**
Sogenannte **Plastikdecke**, **dauerhaftes, halt-
bares Material**, leicht mit einem nassen Tuch
zu reinigen und für jeden Zweck zu verwen-
den. **Hübsches Druckmuster** in den Farben
blau oder rotbraun auf hellem
Grund.
Größe ca. 110x140 cm Stück nur DM **2.20**

K Nr. 3622 Die gleiche Decke wie Nr. 3621,
jedoch in transparent, also in
durchsichtiger Ausführung.
Größe ca. 110x140 cm Stück nur DM **2.20**

Nr. 3635 **Servietten** (o. Abb.)
Reinweiß gebleicht, aus **guter Baumwolle**,
dichtgeschlossene, in sich in **schönen**
Karos gemustert.
Größe 50x50 cm . . . Stück DM **-.87**

L Nr. 3642 **Tischdecken-Meterware**
Strapazierfähiges Baumwollgarn mit einge-
webten, hübschen **Karos**, wasch- und kochecht
in den Farben rost-beige oder
grün-beige.
Breite ca. 120 cm . . . Meter DM **2.48**

M Nr. 3643 **Tischdecken-Meterware**
In bewährter Baumwoll-Qualität, durchgeweb-
tes **Jacquardmuster**, die beliebte **Wirtschafts-
oder Gartendecke**. Lieferbar in den Farben
blau-rot oder grün-rotbraun.
Breite ca. 125 cm . . . Meter DM **4.90**

Kaffee- und Teewärmer
Hübsche, ansprechende Form, **gut abwasch-
barer Bezug**. Die wärmehaltende Füllung ist
mit dem Futter **schiebefest verstept**, das
farblich auf den Bezug abgestimmt ist.

N Nr. 9119 Bezug: Gutes, festes **Plastik-
material** mit lustigen weißen Tup-
fen auf blauem oder rotem Grund.
Stück DM **3.90**

O Nr. 9121 Moderne, geschmackvolle Form,
Bezug: Mittelstarkfädiges Gewebe mit einer
gut abwaschbaren Außenseite. Apartes, stil-
lisierendes **Blumendruckmuster** mit dazu passen-
der Paspelierung u. Tragschlaufe.
Stück DM **6.95**



Mit Erscheinen dieses Katalo-
ges verlieren alle früheren
Preislisten ihre Gültigkeit.
Meine Garantie- u. Versand-
Bedingungen finden Sie auf
Seite 5.

Neckermann
VERSAND K-G
DAS GROSSE DEUTSCHE VERSANDHAUS

FRANKFURT/M., AM OSTBAHNHOF
Im Interesse meiner Kunden unterhalte ich Verkaufsstellen in folgenden Städten: FRANKFURT/M.,
Am Ostbahnhof, Zeil 71/73 und Mainzer Landstraße 372; BERLIN N, Badstraße 21; DARMSTADT,
Luisenstraße 10; DÜSSELDORF, Fürstenwall 15-17; HANAU, Sternstraße 1; KASSEL, Am Stände-
platz; ROSENHEIM, Münchener Str. 1; TRIER, Am Hauptmarkt; WIESBADEN, Taunusstraße 5;
WÜRZBURG, Schönbornstraße 6. An diesen Stellen werden Sie fachmännisch beraten; fernerhin
können Sie auch dort Waren meines Kataloges besichtigen und direkt kaufen. Agenturen für
Beratung und Auftragsannahme: BIELEFELD, Wille- Ecke Pigggenstraße; CELLE, Schuhstraße 23;
FLENSBURG, Norderhofenden 16; GUMMERSBACH, Hindenburgstraße 26; LAHR/Baden, Kaiser-
straße 37; LIMBURG/Lahn, Am Kreishaus. (Nachdruck verboten)

Bitte betrachten Sie meinen neuesten Katalog und bestellen Sie noch heute bei



FRANKFURT (MAIN) 1

VERKAUFSTELLEN unterhält meine Firma in folgenden Städten: FRANKFURT/M., Am Ostbahnhof, Zeil 71/73 und Mainzer Landstraße 372, BERLIN-N 20, Badstr. 21, KASSEL, Am Ständeplatz, TRIER, Am Hauptmarkt, ROSENHEIM, Münchener Straße 1, HANAU, Sternstraße 1, DARMSTADT, Luisenstraße 10, WIESBADEN, Taunusstraße 5, ferner auch in WÜRZBURG, Schönbornstraße 6 und DÜSSELDORF, Fürstenwall 15-17.

An diesen Stellen werden Sie fachmännisch beraten, fernerhin können Sie auch dort Waren meines Kataloges besichtigen und direkt kaufen.

AGENTUREN in GUMMERSBACH, Hindenburgstraße 26, BIELEFELD, Welle-Ecke Piggemstraße, LIMBURG/LAHN, Am Kreishaus, FLENSBURG, Norderhofenden 16, CELLE, Schuhstraße 23 und LAHR (Schwarzwald), Kaiserstraße 37.

Wieviel Meter oder Stück	Angabe des gewünschten Artikels	Nr. des Artikels	Größe	Farbe	Einzel- preis	Gesamtpreis		RECHNUNG		
						DM	Pf	DM	Pf	
					Übertrag:					
A	E	J				Summe				
B	F	K				Paketporto				
C	G	L				Zahikartenporto				
D	H	M				Nachn.-Vorz.-Geb.				
						Verpackung				
Bei UMTAUSCH oder BEANSTANDUNG bitte Rechnung beifügen						Zusammen				

<https://www.wegavision.eu> <https://www.wegavision.eu> <https://www.wegavision.eu> <https://www.wegavision.eu>